



3

March
2025

保証月報



©2010熊本県くまモン#K37110

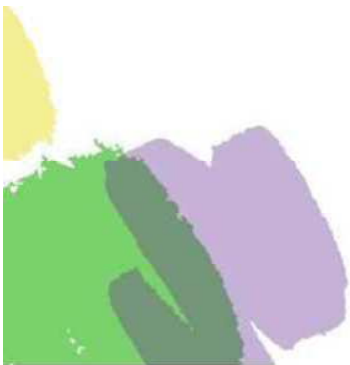

熊本県信用保証協会

<https://www.kumamoto-cgc.or.jp/>

Contents

統計資料

- 主要数値 . . . 2
- 部門別保証承諾状況 . . . 3
- 項目別保証状況 . . . 4
- 金融機関別保証状況①・② . . . 5～6
- 制度別保証状況①・② . . . 7～8
- 業種別保証状況①・② . . . 9～10
- 市町村別保証状況①・② . . . 11～12
- 金融機関店舗別保証承諾累計ベスト100 . . . 13
- 金融機関店舗別保証債務残高ベスト100 . . . 14
- 保証承諾・保証債務残高ランキング . . . 15～16

お知らせ

- 令和7年度 組織図と事務分掌について . . . 17
- 令和7年度 金融機関担当区分表 . . . 18～21

事業所所在地と担当区域

Access & Information

本所

〒860-8551 熊本市中央区南熊本4丁目1番1号
 TEL:096-375-2000 (代表)
 FAX:096-375-2001 (総務部・総務企画課)
 FAX:096-375-2008 (総務部・システム統計課)
 FAX:096-375-2002 (保証部)
 FAX:096-375-2015 (経営支援部)
 FAX:096-375-2012 (経営監査室)

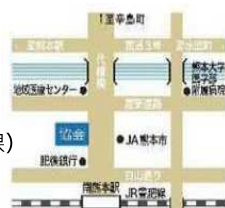

八代支所

〒866-0842 八代市若草町10番地6
 TEL:0965-33-2579
 FAX:0965-33-8749



天草支所

〒863-0013 天草市今釜新町3561番地
 TEL:0969-23-2015
 FAX:0969-23-1175



本誌に関するご意見・ご要望がございましたら、総務企画課 (TEL 096-375-2000)までお寄せください。

主要数値

統計資料 / 令和7年3月

(単位：千円, %)

	当月中				当年度中			
	件数	金額	前年比		件数	金額	前年比	
			件数	金額			件数	金額
保証申込	588	6,070,226	88.6	76.2	6,242	63,693,178	98.7	101.6
うち、責任共有制度対象	334	4,726,001	82.5	83.0	3,901	50,919,260	100.0	106.1
保証承諾	551	5,237,786	82.7	65.9	6,106	61,631,664	95.3	94.0
うち、責任共有制度対象	335	4,370,701	78.3	71.6	3,827	49,254,972	97.4	99.2
保証債務残高	-	-	-	-	31,866	249,090,624	97.2	88.7
うち、責任共有制度対象	-	-	-	-	11,993	131,813,352	101.8	99.5
代位弁済	46	272,906	104.5	67.4	555	4,115,166	106.9	103.5
うち、責任共有制度対象	19	172,676	105.6	98.9	226	2,185,512	127.7	128.4

保証債務残高を有する企業数 (3月末時点) 20,878 保証利用度 44.6%
 県内事業者数 46,778

● 保証承諾

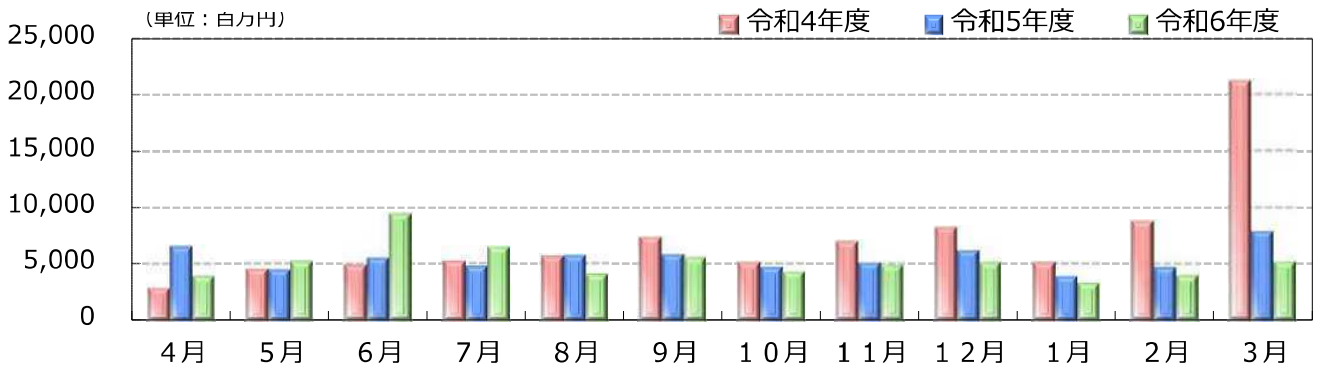

● 保証債務残高

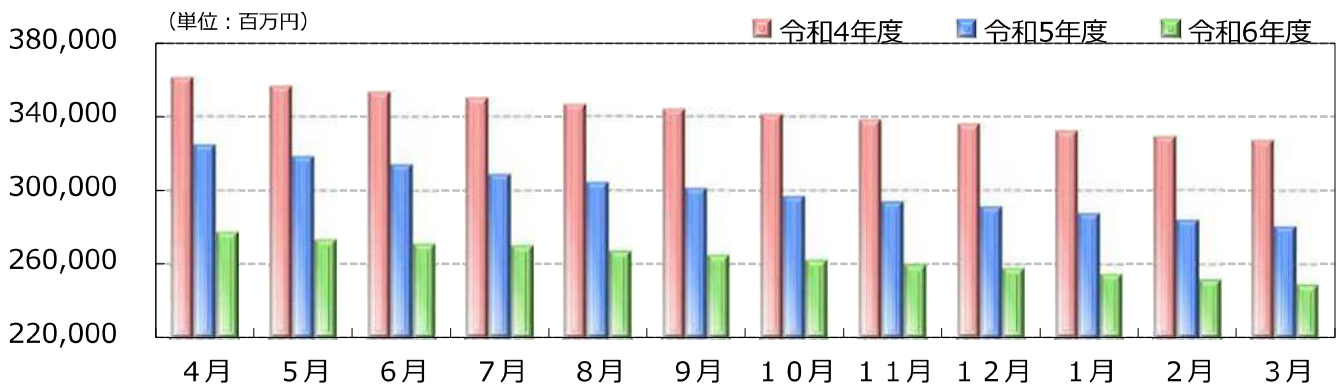

● 代位弁済

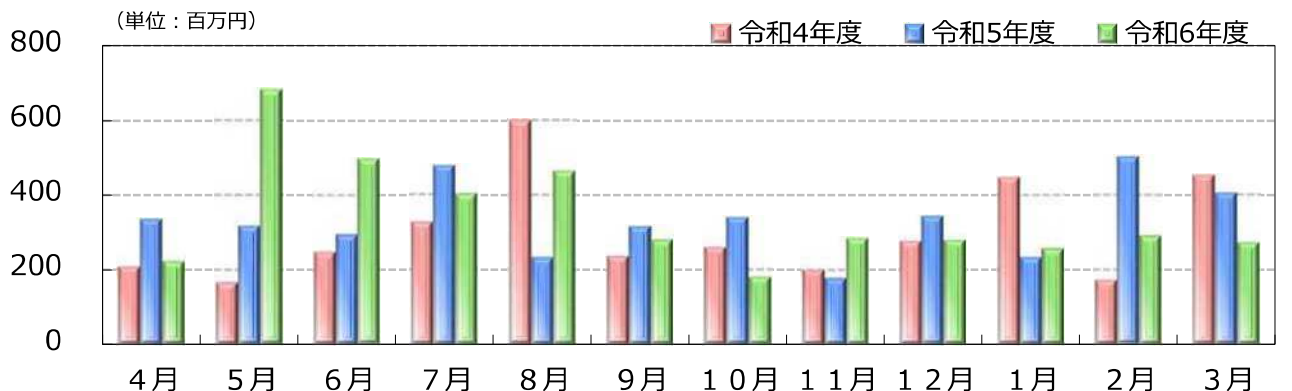

部門別保証承諾状況

統計資料／令和7年3月

金融機関群別保証承諾

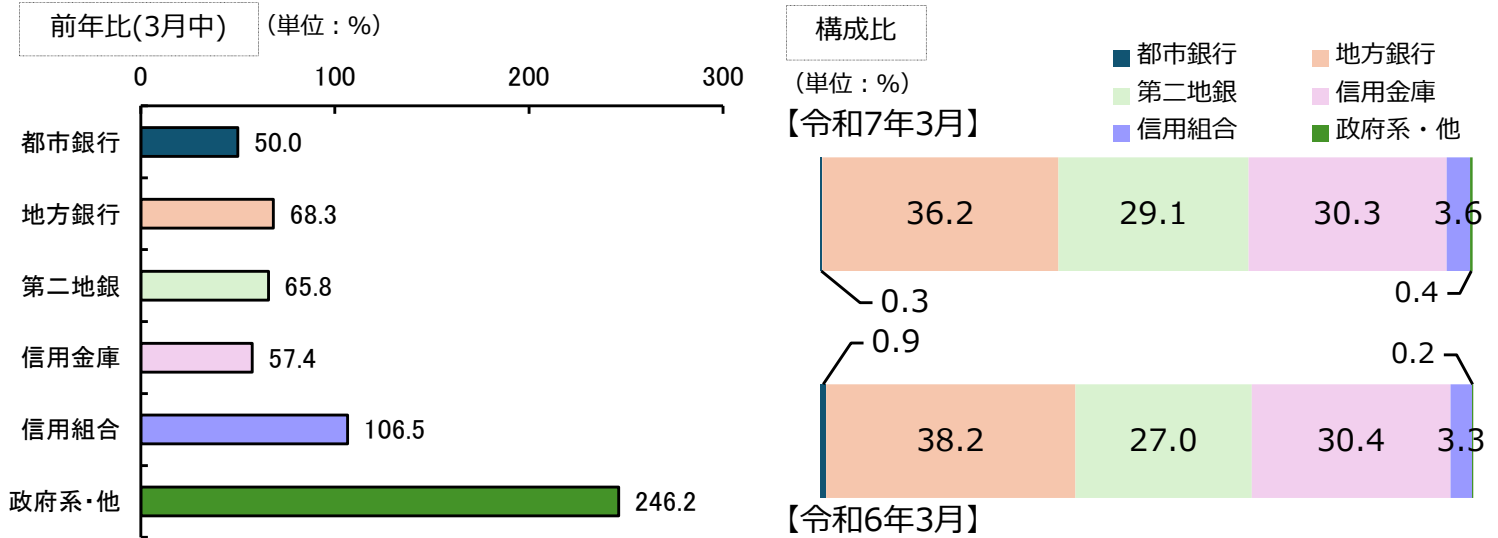

業種別保証承諾

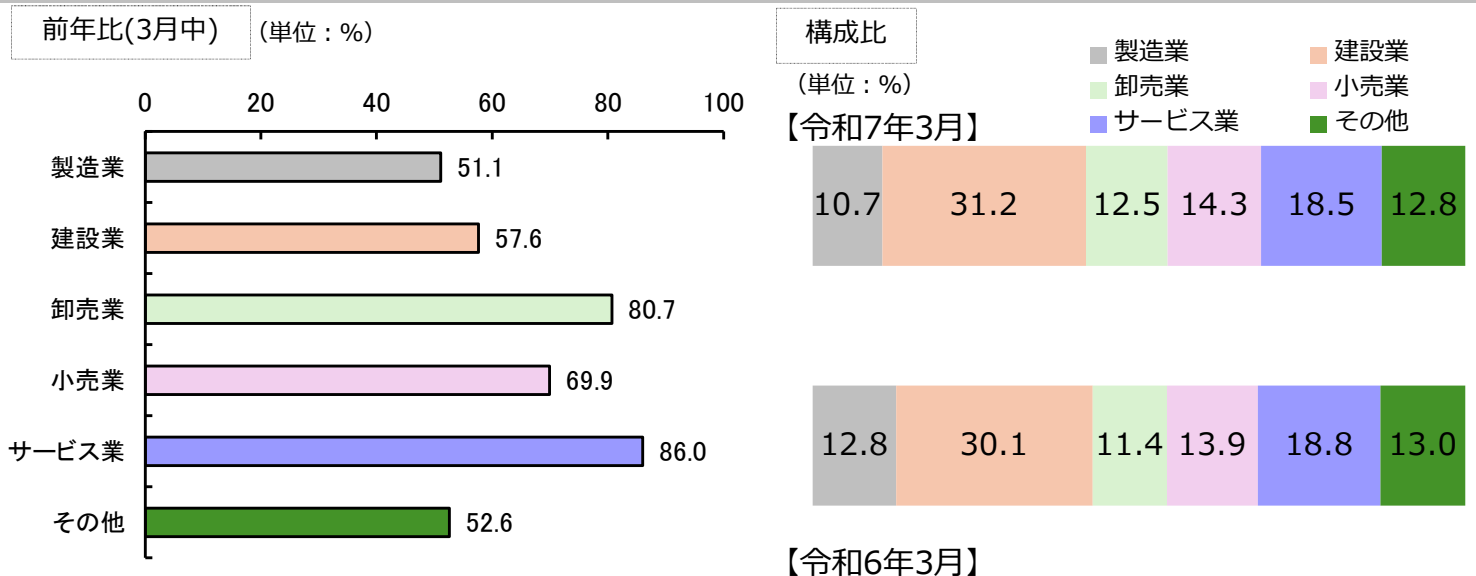

制度別保証承諾

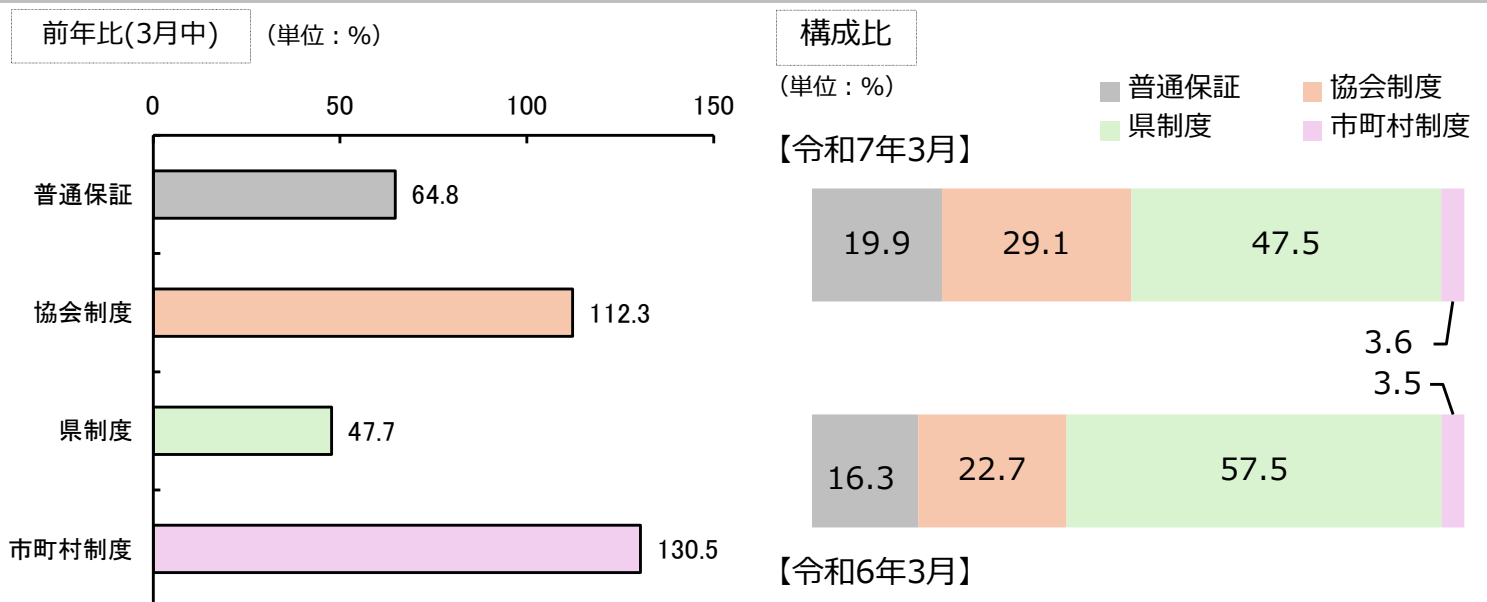

項目別保証状況

統計資料 / 令和7年3月

本支所別保証承諾

(単位：千円，%)

1 保証承諾

	当月中		前年 同月比	当期中		前年 同期比	構成比
	件数	金額		件数	金額		
本所	438	4,116,166	60.0	4,985	49,613,656	93.6	80.5
八代	78	588,740	65.3	822	8,752,644	95.0	14.2
天草	35	532,880	292.1	299	3,265,364	98.1	5.3
計	551	5,237,786	65.9	6,106	61,631,664	94.0	100.0

2 保証債務残高

	令和6年3月末保証債務残高		前年 同月比	令和7年3月末保証債務残高		前年 同月比	構成比
	件数	金額		件数	金額		
本所	26,894	229,123,947	85.4	26,278	203,639,912	88.9	81.8
八代	4,250	37,297,759	87.4	4,011	32,414,354	86.9	13.0
天草	1,627	14,331,919	87.9	1,577	13,036,358	91.0	5.2
計	32,771	280,753,625	85.8	31,866	249,090,624	88.7	100.0

3 代位弁済

	当月中		前年 同月比	当期中		前年 同期比	構成比
	件数	金額		件数	金額		
本所	40	233,370	64.5	458	3,310,138	94.2	80.4
八代	3	21,699	50.3	72	603,823	165.1	14.7
天草	3	17,836	***	25	201,205	211.0	4.9
計	46	272,906	67.4	555	4,115,166	103.5	100.0

担保別

	当月中		前年 同月比	当期中		前年 同期比	構成比
	件数	金額		件数	金額		
担 不動産	26	416,850	47.5	353	6,015,343	87.9	9.8
担 流動資産	2	20,800	***	25	610,256	88.8	1.0
保 その他	1	3,800	8.4	34	480,600	83.5	0.8
信 用	522	4,796,336	68.3	5,694	54,525,465	94.9	88.5
計	551	5,237,786	65.9	6,106	61,631,664	94.0	100.0

資金使途別

	当月中		前年 同月比	当期中		前年 同期比	構成比
	件数	金額		件数	金額		
運転	400	3,961,471	63.6	4,641	48,223,269	92.8	78.2
設備	60	379,545	49.1	646	4,053,695	81.9	6.6
運転・設備	91	896,770	94.8	819	9,354,700	108.3	15.2
計	551	5,237,786	65.9	6,106	61,631,664	94.0	100.0

新規・継続別

	当月中		前年 同月比	当期中		前年 同期比	構成比
	件数	金額		件数	金額		
新規	108	581,760	86.9	1,069	5,606,110	92.4	9.1
継続	443	4,656,026	64.0	5,037	56,025,554	94.2	90.9
計	551	5,237,786	65.9	6,106	61,631,664	94.0	100.0

金融機関別保証状況①

統計資料／令和7年3月

(単位：千円，%)

金融機関	保証承諾						保証債務残高				代位弁済				
	当月中			当期中			当月末				当月中		当期中		
	件数	金額	前年比	件数	金額	前年比	件数	金額	構成比	前年比	件数	金額	件数	金額	前年比
みずほ銀行	0	0	***	1	30,000	66.7	18	244,566	0.10	72.7	0	0	0	0	***
三井住友銀行	0	0	***	0	0	***	11	236,026	0.09	76.0	0	0	0	0	***
三菱UFJ銀行	0	0	***	3	59,000	51.3	34	463,950	0.19	75.6	0	0	0	0	***
りそな銀行	1	50,000	50.0	3	112,000	28.4	30	804,391	0.32	89.0	0	0	0	0	***
都市銀行計	1	50,000	50.0	7	201,000	34.7	93	1,748,933	0.70	80.8	0	0	0	0	***
肥後銀行	242	2,024,051	67.6	2,059	21,489,117	89.2	11,731	97,897,798	39.30	88.6	15	118,725	171	1,671,645	104.9
福岡銀行	0	0	***	10	140,030	93.3	93	1,394,770	0.56	90.2	0	0	2	20,422	35.3
十八親和銀行	0	0	***	1	11,500	68.9	6	67,480	0.03	79.1	0	0	0	0	***
鹿児島銀行	0	0	***	0	0	***	13	208,258	0.08	53.1	0	0	0	0	***
大分銀行	0	0	***	0	0	***	4	31,745	0.01	48.6	0	0	0	0	***
佐賀銀行	0	0	***	1	10,000	***	2	25,470	0.01	135.3	0	0	0	0	***
宮崎銀行	0	0	***	0	0	***	1	10,008	0.00	70.0	0	0	0	0	***
北九州銀行	0	0	***	7	157,160	143.5	82	1,484,677	0.60	72.6	0	0	3	47,997	220.7
西日本シティ銀行	5	121,700	83.9	31	454,852	74.8	283	3,984,648	1.60	78.2	0	0	7	72,548	74.9
筑邦銀行	0	0	***	1	25,000	24.4	6	101,467	0.04	105.3	0	0	0	0	***
地方銀行計	247	2,145,751	68.3	2,110	22,287,659	88.9	12,221	105,206,320	42.24	87.8	15	118,725	183	1,812,612	102.4
熊本銀行	109	1,545,035	62.8	1,268	16,967,175	100.2	7,359	66,564,443	26.72	87.6	10	51,731	116	909,189	98.4
南日本銀行	7	90,000	620.7	43	565,900	162.9	266	2,352,586	0.94	83.5	0	0	1	10,011	14.6
長崎銀行	4	22,000	50.0	35	360,000	116.9	133	951,080	0.38	104.9	0	0	1	4,231	***
豊和銀行	0	0	***	10	71,500	53.9	35	343,037	0.14	86.1	0	0	1	1,110	***
第二地銀計	120	1,657,035	65.8	1,356	17,964,575	101.4	7,793	70,211,147	28.19	87.6	10	51,731	119	924,541	93.2

金融機関別保証状況②

統計資料／令和7年3月

(単位：千円，%)

金融機関	保証承諾						保証債務残高				代位弁済				
	当月中			当期中			当月末				当月中		当期中		
	件数	金額	前年比	件数	金額	前年比	件数	金額	構成比	前年比	件数	金額	件数	金額	前年比
三井住友信託銀行	0	0	***	0	0	***	0	0	0.00	***	0	0	0	0	***
信託銀行計	0	0	***	0	0	***	0	0	0.00	***	0	0	0	0	***
熊本信用金庫	49	263,250	47.3	683	5,139,350	99.8	2,884	16,188,728	6.50	93.1	7	23,175	74	357,712	142.7
熊本第一信用金庫	77	594,900	72.4	1,055	8,629,818	96.3	4,219	26,655,159	10.70	91.7	9	50,906	86	516,049	101.4
熊本中央信用金庫	18	112,000	21.4	422	3,417,954	78.6	2,392	14,216,671	5.71	88.8	2	4,165	51	268,711	197.2
天草信用金庫	12	166,180	324.3	144	1,405,820	103.1	716	5,093,807	2.04	91.1	1	72	12	53,255	137.7
大牟田柳川信用金庫	0	0	***	19	94,584	91.8	52	290,734	0.12	105.9	0	0	1	1,211	4.8
しんきん中金	0	0	***	0	0	***	0	0	0.00	***	0	0	0	0	***
信用金庫計	156	1,136,330	57.4	2,323	18,687,526	93.8	10,263	62,445,100	25.07	91.4	19	78,318	224	1,196,939	124.7
横浜幸銀信用組合	0	0	***	0	0	***	7	26,564	0.01	76.3	0	0	0	0	***
熊本県医師信用組合	0	0	***	0	0	***	10	120,766	0.05	81.6	0	0	0	0	***
熊本県信用組合	25	200,670	119.2	297	2,239,404	105.2	1,374	7,911,227	3.18	92.1	2	24,132	26	166,807	91.8
全信組連	0	0	***	0	0	***	0	0	0.00	***	0	0	0	0	***
朝銀西信用組合	0	0	***	1	1,500	7.4	5	88,691	0.04	93.0	0	0	0	0	***
信用組合計	25	200,670	106.5	298	2,240,904	104.3	1,396	8,147,247	3.27	91.9	2	24,132	26	166,807	91.8
商工組合中央金庫	2	48,000	246.2	12	250,000	194.9	100	1,331,875	0.53	95.6	0	0	3	14,269	20.1
日本政策金融公庫	0	0	***	0	0	***	0	0	0.00	***	0	0	0	0	***
政府系計	2	48,000	246.2	12	250,000	194.9	100	1,331,875	0.53	95.6	0	0	3	14,269	20.1
イオン銀行	0	0	***	0	0	***	0	0	0.00	***	0	0	0	0	***
新生銀行	0	0	***	0	0	***	0	0	0.00	***	0	0	0	0	***
農林中央金庫	0	0	***	0	0	***	0	0	0.00	***	0	0	0	0	***
労働金庫	0	0	***	0	0	***	0	0	0.00	***	0	0	0	0	***
農協等	0	0	***	0	0	***	0	0	0.00	***	0	0	0	0	***
生命保険計	0	0	***	0	0	***	0	0	0.00	***	0	0	0	0	***
損害保険計	0	0	***	0	0	***	0	0	0.00	***	0	0	0	0	***
産業再生機構	0	0	***	0	0	***	0	0	0.00	***	0	0	0	0	***
その他計	0	0	***	0	0	***	0	0	0.00	***	0	0	0	0	***
合計	551	5,237,786	65.9	6,106	61,631,664	94.0	31,866	249,090,624	100.00	88.7	46	272,906	555	4,115,166	103.5

制度別保証状況①

統計資料／令和7年3月

(単位：千円，%)

制 度	保証承諾						保証債務残高				代位弁済					
	当月中			当期中			当月末				当月中		当期中			
	件数	金 額	前年比	件数	金 額	前年比	件 数	金 額	構成比	前年比	件数	金 額	件数	金 額	前年比	
普 通 保 証	68	1,003,080	64.8	858	12,257,601	114.7	2,794	35,574,785	14.28	102.1	6	85,296	47	482,765	63.9	
制 度 保 証	483	4,234,706	66.2	5,248	49,374,063	90.0	29,072	213,515,838	85.72	86.8	40	187,610	508	3,632,401	112.8	
内 訳	短 期 資 金	14	51,100	97.3	137	520,800	133.3	44	178,205	0.07	100.3	1	3,014	3	8,283	***
	災 害	0	0	***	0	0	***	2	7,439	0.00	69.9	0	0	1	2,383	***
	当 座 貸 越	23	420,000	109.9	214	4,500,000	149.4	352	6,874,385	2.76	111.7	0	0	5	47,391	91.0
	力 ー ド 口 ー ン	4	28,000	***	34	274,000	85.1	74	571,000	0.23	94.3	0	0	0	0	***
	手 形 等 割 引 根 保 証	0	0	***	4	85,000	79.4	4	85,000	0.03	84.2	0	0	0	0	***
	金 融 安 定	0	0	***	0	0	***	1	8,994	0.00	98.5	0	0	0	0	***
	経 営 安 定 関 連	0	0	***	3	95,000	126.7	152	1,675,834	0.67	78.4	0	0	7	94,548	55.9
	特 定 社 債	2	160,000	666.7	8	456,000	150.0	75	2,820,000	1.13	79.8	0	0	1	71,199	***
	流 動 資 産 担 保	2	20,800	***	25	610,256	88.8	32	759,253	0.30	95.5	0	0	1	5,643	***
	無 担 保 当 座 貸 越	0	0	***	0	0	***	2	8,712	0.00	96.3	0	0	0	0	***
	創 業 関 連	0	0	***	1	3,400	12.6	7	26,889	0.01	78.6	0	0	0	0	***
	全 国 小 口 (小 口 零 細)	0	0	***	14	104,900	1,295.1	21	70,078	0.03	136.1	0	0	0	0	***
	全 国 緊 急	0	0	***	0	0	***	61	1,212,452	0.49	81.8	2	11,106	7	136,977	178.0
	経 営 承 継 関 連	0	0	***	0	0	***	1	8,270	0.00	63.4	0	0	0	0	***
	く ま も と グ リ ー ン 保 証	0	0	***	0	0	***	155	1,133,983	0.46	80.9	1	3,700	1	3,700	***
	震 災 緊 急	0	0	***	0	0	***	1	47,396	0.02	100.0	0	0	0	0	***
	内 経 営 力	0	0	***	0	0	***	134	1,115,413	0.45	67.2	1	3,638	5	41,313	94.4
	経 営 力 (R 6 . 7 ~)	16	209,000	***	170	2,562,625	***	162	2,341,095	0.94	***	0	0	0	0	***
	税 理 士	3	40,000	38.1	94	1,341,000	49.4	116	1,669,089	0.67	54.0	0	0	2	18,360	18.0
	改 善 サ ポ	1	78,000	100.0	4	236,000	89.7	158	2,496,676	1.00	83.3	0	0	4	21,036	***
	改 善 サ ポ (感 染 症)	2	47,286	41.3	16	420,785	81.8	58	1,527,704	0.61	114.8	0	0	0	0	***
	返 済 原 資 特 定	2	45,000	90.0	30	674,000	74.7	31	679,000	0.27	81.0	0	0	1	8,086	***
	条 件 変 更 改 善	0	0	***	1	9,400	***	1	9,341	0.00	5,307.3	0	0	0	0	***
	経 常 運 転 当 座 貸 越	1	30,000	33.3	23	429,500	61.0	26	454,500	0.18	66.4	0	0	0	0	***
	事 業 性 短 期	9	201,000	68.6	145	2,368,700	76.2	166	2,812,622	1.13	84.2	0	0	8	101,067	265.3
	事 業 性 長 期	0	0	***	4	44,000	64.7	106	832,293	0.33	65.6	0	0	1	16,570	1,000.3
	財 務 型	0	0	***	10	250,000	82.8	13	321,194	0.13	156.0	0	0	0	0	***
	経 営 承 継 準 備	0	0	***	0	0	***	2	25,458	0.01	88.8	0	0	0	0	***
	承 継 サ ポ ー ト	0	0	***	1	30,000	20.0	5	199,950	0.08	106.6	0	0	0	0	***
	緊 急 短 期	0	0	***	0	0	***	1	3,950	0.00	88.7	0	0	0	0	***
	危 機 関 連	0	0	***	0	0	***	1	28,239	0.01	83.6	0	0	0	0	***
地 域 経 済 牽 引 事	0	0	***	0	0	***	2	84,195	0.03	84.5	0	0	0	0	***	
伴 走 支 援 型	0	0	***	21	529,884	44.0	341	3,107,417	1.25	92.7	0	0	10	63,952	170.5	
S S S 保 証	0	0	***	2	15,000	83.3	3	29,700	0.01	180.0	0	0	0	0	***	
国 補 助 選 択 型	4	31,700	***	35	441,500	***	24	310,851	0.12	***	0	0	0	0	***	
短 期 継 続 (疑 似 資 本 型)	9	205,000	***	44	842,000	***	42	817,000	0.33	***	0	0	0	0	***	
短 期 継 続 (経 常 運 転 資 金 型)	3	31,000	***	62	891,808	***	54	756,808	0.30	***	0	0	0	0	***	
協 調 支 援 型 特 別	9	174,000	***	9	174,000	***	1	10,000	0.00	***	0	0	0	0	***	
協 会 制 度 計	104	1,771,886	112.3	1,111	17,909,558	120.2	2,431	35,120,384	14.10	98.4	5	21,458	57	640,507	115.3	

制度別保証状況②

統計資料／令和7年3月

(単位：千円，%)

制 度	保証承諾						保証債務残高				代位弁済					
	当月中			当期中			当月末				当月中		当期中			
	件数	金 額	前年比	件数	金 額	前年比	件 数	金 額	構成比	前年比	件数	金 額	件数	金 額	前年比	
内 県	県産業活性化	1	8,000	800.0	3	14,000	127.3	16	101,208	0.04	89.4	0	0	0	0	***
	県地場産業振興	0	0	***	0	0	***	1	2,716	0.00	99.4	0	0	0	0	***
	県 円 滑	69	844,450	***	392	4,555,890	5,153.7	2,220	10,882,095	4.37	93.4	2	8,632	25	224,349	79.0
	県円滑コ口ナ	0	0	***	0	0	***	4,959	38,824,329	15.59	69.2	6	9,140	57	378,295	55.7
	県創業者支援	26	122,600	93.7	214	889,700	104.4	947	2,711,848	1.09	105.1	3	11,062	25	83,250	152.5
	県新事業展開	10	80,500	157.2	91	460,670	98.0	265	1,137,096	0.46	127.3	0	0	2	10,208	***
	県経営支援	0	0	***	0	0	***	1	2,559	0.00	99.1	0	0	0	0	***
	おうえん(小口零細)	159	622,895	195.6	1,176	4,618,105	146.1	3,111	7,720,210	3.10	128.1	2	4,200	39	82,299	91.7
	県経営革新等支援	0	0	***	1	11,600	***	1	10,902	0.00	***	0	0	0	0	***
	県 短 期	55	322,475	189.3	488	2,824,775	124.6	229	1,298,293	0.52	118.0	0	0	7	45,872	288.9
	県チャレンジサポート	0	0	***	0	0	***	12	83,542	0.03	80.7	0	0	0	0	***
	県事業承継者	1	10,000	98.0	16	109,150	103.8	53	308,839	0.12	126.8	0	0	0	0	***
	県資金繰り安定	0	0	***	0	0	***	188	1,397,805	0.56	66.7	0	0	4	72,198	128.4
	県コ口ナ対応	0	0	***	0	0	***	7,156	45,217,455	18.15	71.4	10	62,763	139	1,019,371	102.2
	県伴走支援型	0	0	***	1,147	14,878,570	50.4	5,610	62,342,386	25.03	102.9	9	64,921	114	989,734	235.1
	県改善サポ(感染症)	2	151,000	128.8	30	717,005	86.3	69	1,780,889	0.71	135.0	0	0	0	0	***
	県ゼロカーボン	1	4,400	12.9	22	90,850	31.9	93	290,756	0.12	111.7	0	0	0	0	***
県台湾関連ビジネス	5	42,500	***	11	104,800	***	9	92,081	0.04	***	0	0	0	0	***	
県 制 度 計	329	2,208,820	47.7	3,591	29,275,115	77.6	24,940	174,205,006	69.94	84.4	32	160,718	412	2,905,574	110.9	
内 市 町 村	市経営安定	6	37,500	187.5	24	167,600	128.9	124	448,078	0.18	86.2	1	620	8	30,287	894.0
	市町村小口	4	19,000	158.3	38	173,750	74.6	141	379,460	0.15	94.3	0	0	3	2,688	102.5
	創業サポート	10	32,200	146.4	87	270,600	67.2	336	790,779	0.32	105.0	2	4,814	10	21,050	1,105.1
	経営向上(小口零細)	18	48,000	60.2	310	950,190	120.1	939	1,730,086	0.69	109.3	0	0	17	29,960	214.5
	市新エネルギー	0	0	***	0	0	***	1	799	0.00	50.2	0	0	0	0	***
	市補助金活用	0	0	***	0	0	***	24	88,404	0.04	33.4	0	0	0	0	***
	市経営活性化	10	110,300	200.5	67	560,650	275.1	84	610,542	0.25	406.2	0	0	0	0	***
	菊池市創業	0	0	***	1	5,000	156.3	5	16,458	0.01	113.8	0	0	0	0	***
	水俣市創業	0	0	***	2	7,000	875.0	8	21,317	0.01	104.8	0	0	1	2,334	***
	合志市創業	1	5,000	500.0	6	18,300	107.6	23	60,026	0.02	114.9	0	0	0	0	***
八代市創業	1	2,000	40.0	11	36,300	272.9	16	44,500	0.02	539.6	0	0	0	0	***	
市町村制度計	50	254,000	130.5	546	2,189,390	96.4	1,701	4,190,448	1.68	111.1	3	5,434	39	86,320	241.1	
合 計	551	5,237,786	65.9	6,106	61,631,664	94.0	31,866	249,090,624	100.00	88.7	46	272,906	555	4,115,166	103.5	
(うち追認保証)	0	0	***	0	0	***	0	0	0.00	***	0	0	0	0	***	
(うち手形割引)	0	0	***	4	85,000	79.4	4	85,000	0.03	84.2	0	0	0	0	***	
(うち電債割引)	0	0	***	0	0	***	0	0	0.00	***	0	0	0	0	***	

業種別保証状況①

統計資料／令和7年3月

(単位：千円，%)

業 種	保証承諾						保証債務残高				代位弁済				
	当月中			当期中			当月末				当月中		当期中		
	件数	金額	前年比	件数	金額	前年比	件数	金額	構成比	前年比	件数	金額	件数	金額	前年比
食料品工業	14	146,400	44.4	144	1,882,703	68.5	764	9,690,123	3.89	91.3	2	27,166	9	83,181	116.3
繊維品工業	1	8,000	32.0	10	156,540	70.4	111	1,029,957	0.41	86.8	0	0	0	0	***
木材木製品工業	3	27,500	280.6	22	287,200	85.9	128	1,281,173	0.51	84.3	0	0	2	41,668	***
家具建具工業	1	800	2.9	20	142,180	87.5	92	476,830	0.19	86.9	0	0	0	0	***
紙工業	0	0	***	2	7,000	9.6	21	331,751	0.13	86.4	0	0	0	0	***
印刷製本業	2	18,000	34.2	30	329,600	121.6	166	1,834,067	0.74	88.1	0	0	0	0	***
化学工業	0	0	***	8	173,680	130.6	33	470,811	0.19	94.1	0	0	0	0	***
石油・石炭製品工業	0	0	***	0	0	***	2	7,980	0.00	18.7	0	0	0	0	***
ゴム・プラスチック工業	1	7,000	***	16	285,000	153.6	83	1,134,303	0.46	93.4	0	0	0	0	***
皮革工業	0	0	***	1	2,500	50.0	5	24,974	0.01	87.5	0	0	0	0	***
窯業	2	50,000	46.7	12	182,500	88.1	132	1,676,909	0.67	75.3	0	0	0	0	***
機械工業	4	23,050	18.4	45	579,550	60.6	249	3,702,961	1.49	84.1	0	0	11	248,844	1,788.9
電気機器工業	3	22,000	157.1	27	377,600	85.1	113	1,156,773	0.46	102.0	0	0	0	0	***
車両工業	0	0	***	7	77,500	92.3	39	583,460	0.23	90.1	0	0	0	0	***
船舶工業	1	5,000	***	15	154,400	99.9	69	575,593	0.23	77.7	0	0	2	4,462	***
金属工業	3	40,360	68.5	55	608,610	81.7	334	3,549,702	1.43	88.4	0	0	4	10,447	659.3
その他の工業	10	73,000	98.1	166	1,341,890	81.1	1,028	5,352,976	2.15	87.4	0	0	8	39,052	134.3
製造業計	45	421,110	51.1	580	6,588,453	78.6	3,369	32,880,343	13.20	87.9	2	27,166	36	427,655	217.8

業種別保証状況②

統計資料／令和7年3月

(単位：千円，%)

業種	保証承諾						保証債務残高				代位弁済				
	当月中			当期中			当月末				当月中		当期中		
	件数	金額	前年比	件数	金額	前年比	件数	金額	構成比	前年比	件数	金額	件数	金額	前年比
農林漁業	1	10,000	44.4	11	152,700	168.1	61	453,042	0.18	92.1	0	0	3	42,694	***
鉱業	0	0	***	5	68,600	91.5	31	386,498	0.16	92.1	0	0	0	0	***
建設業	161	1,326,785	57.6	1,968	19,230,082	97.4	7,801	57,367,284	23.03	88.7	7	31,535	121	601,650	60.9
卸売業	51	836,256	80.7	545	7,722,333	103.6	2,663	27,988,893	11.24	87.4	2	7,783	64	724,043	177.9
小売業	90	750,300	69.9	887	8,812,207	96.5	4,679	34,521,288	13.86	89.9	11	74,899	97	620,723	130.3
飲食店	36	119,300	20.7	481	2,600,653	80.7	3,091	14,428,533	5.79	90.4	10	29,156	85	411,614	50.6
運送倉庫業	22	267,900	112.7	162	2,299,551	100.4	972	12,541,879	5.04	88.2	3	9,010	23	186,562	53.6
物品賃貸業	3	87,500	78.8	33	361,907	100.5	172	1,609,888	0.65	88.8	0	0	3	2,972	5.3
宿泊業	8	168,500	143.0	51	911,091	117.9	375	5,640,787	2.26	90.2	0	0	4	182,040	214.7
洗濯・理美容・浴場	16	48,630	31.5	187	837,953	70.0	1,396	4,937,202	1.98	90.1	3	4,315	19	68,145	156.4
物品預り・駐車場業	0	0	***	2	17,500	***	13	189,014	0.08	101.8	0	0	0	0	***
その他の生活関連サービス業	0	0	***	41	370,950	67.8	300	1,938,984	0.78	82.2	0	0	9	82,993	121.0
旅行業	1	3,000	42.9	4	9,000	22.5	46	454,752	0.18	79.8	0	0	0	0	***
映画・娯楽業	4	23,200	38.6	35	226,160	41.1	280	3,237,346	1.30	87.8	3	32,190	7	40,807	336.4
広告業	7	96,650	528.1	42	325,200	98.3	174	1,113,887	0.45	91.8	0	0	1	8,185	45.5
放送業	0	0	***	0	0	***	3	16,187	0.01	81.4	0	0	0	0	***
情報通信サービス業	2	1,575	***	11	24,255	42.2	65	355,238	0.14	79.6	0	0	0	0	***
運輸サービス業	0	0	***	6	50,600	144.0	31	216,036	0.09	80.2	0	0	0	0	***
その他の事業サービス業	6	32,500	22.8	136	1,406,489	92.9	790	6,097,066	2.45	89.8	0	0	19	164,352	466.5
専門サービス業	17	118,100	82.7	193	1,086,810	87.7	1,007	4,283,455	1.72	86.5	0	0	6	21,182	36.0
医療・福祉	39	527,050	153.6	346	4,537,088	107.6	2,154	22,441,328	9.01	89.6	3	47,544	33	377,671	151.8
廃棄物処理業	7	72,900	36.9	48	684,800	72.9	279	2,882,661	1.16	90.9	1	5,608	3	7,041	23.4
教育学習支援事業	4	9,000	60.0	54	345,532	128.1	327	1,590,328	0.64	94.3	0	0	3	3,301	9.4
その他のサービス業	6	41,200	67.1	50	224,960	85.7	207	809,717	0.33	93.7	0	0	4	6,376	152.8
サービス業計	120	1,229,805	86.0	1,239	11,420,295	92.6	7,619	57,813,879	23.21	89.2	10	89,657	111	965,065	136.1
不動産業	20	247,350	62.9	199	2,501,410	99.3	1,186	8,451,267	3.39	87.6	0	0	11	119,198	325.4
その他の産業	5	28,980	56.8	29	235,380	72.5	394	2,257,719	0.91	84.6	1	3,700	4	15,962	***
非製造業計	506	4,816,676	67.6	5,526	55,043,211	96.3	28,497	216,210,281	86.80	88.9	44	245,741	519	3,687,511	97.6
合計	551	5,237,786	65.9	6,106	61,631,664	94.0	31,866	249,090,624	100.00	88.7	46	272,906	555	4,115,166	103.5

市町村別保証状況①

統計資料／令和7年3月

(単位：千円，%)

	保証承諾						保証債務残高				代位弁済				
	当月中			当期中			当月末				当月中		当期中		
	件数	金額	前年比	件数	金額	前年比	件数	金額	構成比	前年比	件数	金額	件数	金額	前年比
熊本市	250	2,396,296	50.9	3,019	30,755,150	89.3	16,159	129,190,918	51.87	88.4	26	112,740	316	2,050,162	85.6
八代市	45	357,890	70.7	433	4,811,460	91.2	2,198	18,587,339	7.46	84.9	2	18,061	41	407,140	130.9
人吉市	5	66,400	130.8	101	1,029,744	83.4	488	4,353,450	1.75	91.4	0	0	5	54,660	186.0
荒尾市	3	15,000	14.8	117	1,009,364	93.5	642	4,612,049	1.85	84.9	0	0	19	139,667	310.8
水俣市	6	17,300	80.5	75	758,400	115.8	323	2,298,648	0.92	88.3	0	0	6	27,388	***
玉名市	16	185,270	74.6	149	1,333,540	75.9	1,003	7,235,803	2.90	83.6	6	42,129	25	277,507	134.3
山鹿市	14	145,700	123.9	142	1,398,986	94.3	857	6,594,330	2.65	88.6	0	0	13	55,525	262.1
菊池市	17	184,000	114.4	158	1,409,200	76.5	681	5,638,674	2.26	90.9	4	52,684	13	106,653	6,444.1
宇土市	9	99,700	63.4	148	1,659,222	130.7	558	4,015,062	1.61	96.2	0	0	4	19,217	21.7
上天草市	6	106,400	226.4	69	852,450	91.8	400	3,732,959	1.50	87.0	0	0	8	95,773	38.7
宇城市	17	161,300	94.1	188	1,926,510	118.1	920	6,671,802	2.68	89.4	0	0	2	4,582	3.7
阿蘇市	9	63,800	66.9	70	616,996	85.6	408	3,201,883	1.29	84.9	0	0	4	182,040	26,685.0
天草市	27	393,480	351.6	214	2,228,350	95.9	1,113	8,621,023	3.46	91.3	1	72	15	87,668	1,776.4
合志市	20	108,500	43.4	202	1,654,550	98.8	960	6,144,645	2.47	94.9	0	0	13	95,772	83.2
市部計	444	4,301,036	63.8	5,085	51,443,922	91.3	26,710	210,898,585	84.67	88.4	39	225,686	484	3,603,756	100.3
美里町	0	0	***	25	198,500	120.7	105	638,990	0.26	86.0	0	0	4	31,697	383.6
下益城郡計	0	0	***	25	198,500	120.7	105	638,990	0.26	86.0	0	0	4	31,697	383.6
玉東町	0	0	***	17	214,230	119.4	90	749,965	0.30	90.1	0	0	2	30,489	***
南関町	2	3,500	15.9	28	350,000	116.6	135	1,325,017	0.53	91.0	1	15,854	2	24,442	34.8
長洲町	1	11,200	13.1	29	136,100	57.3	184	1,130,240	0.45	93.2	0	0	2	2,112	12.5
和水町	6	43,200	59.8	32	355,920	140.7	159	1,221,075	0.49	86.0	0	0	3	12,513	***
玉名郡計	9	57,900	26.7	106	1,056,250	108.9	568	4,426,297	1.78	90.0	1	15,854	9	69,556	79.9
大津町	10	117,000	83.6	103	946,679	89.0	542	3,759,888	1.51	91.0	1	2,048	5	12,458	21.3
菊陽町	17	161,600	80.0	149	1,357,080	114.5	647	4,125,319	1.66	95.8	2	7,916	5	40,008	72.1
菊池郡計	27	278,600	81.5	252	2,303,759	102.4	1,189	7,885,207	3.17	93.4	3	9,964	10	52,465	46.1

市町村別保証状況②

統計資料／令和7年3月

(単位：千円，%)

	保証承諾						保証債務残高				代位弁済				
	当月中			当期中			当月末				当月中		当期中		
	件数	金額	前年比	件数	金額	前年比	件数	金額	構成比	前年比	件数	金額	件数	金額	前年比
南小国町	3	14,000	140.0	10	134,000	150.6	100	1,253,170	0.50	90.2	0	0	0	0	***
小国町	0	0	***	9	66,050	33.3	116	842,945	0.34	85.9	0	0	0	0	***
産山村	0	0	***	1	8,000	11.1	20	115,011	0.05	72.4	0	0	0	0	***
高森町	2	8,000	31.4	15	196,000	104.0	64	512,257	0.21	88.6	0	0	3	47,359	785.4
西原村	3	33,500	231.0	32	341,850	111.6	180	1,583,687	0.64	93.9	0	0	3	39,133	127.6
南阿蘇村	1	5,000	142.9	23	280,630	120.4	141	1,175,909	0.47	89.4	0	0	4	11,875	987.8
阿蘇郡計	9	60,500	74.3	90	1,026,530	94.4	621	5,482,978	2.20	89.8	0	0	10	98,367	152.0
御船町	7	97,900	81.0	79	921,600	102.2	377	2,891,447	1.16	94.1	0	0	0	0	***
嘉島町	7	97,400	1,217.5	53	694,234	126.9	264	2,575,308	1.03	92.5	0	0	0	0	***
益城町	17	144,300	178.1	127	1,190,950	180.8	622	3,967,051	1.59	89.9	0	0	12	107,147	169.2
甲佐町	3	12,000	96.0	35	353,190	140.0	177	1,454,890	0.58	91.1	0	0	1	2,822	832.6
山都町	4	16,000	39.8	35	283,625	91.5	178	1,217,202	0.49	88.5	0	0	3	16,957	481.0
上益城郡計	38	367,600	140.0	329	3,443,599	129.0	1,618	12,105,899	4.86	91.4	0	0	16	126,926	153.9
氷川町	1	2,000	***	27	335,700	114.9	108	773,035	0.31	89.1	0	0	2	46,748	220.8
八代郡計	1	2,000	***	27	335,700	114.9	108	773,035	0.31	89.1	0	0	2	46,748	220.8
芦北町	5	76,500	157.7	37	458,000	104.2	237	1,586,096	0.64	87.0	0	0	3	5,209	130.9
津奈木町	1	3,000	30.0	5	31,500	89.4	44	213,918	0.09	66.6	0	0	0	0	***
芦北郡計	6	79,500	135.9	42	489,500	103.1	281	1,800,014	0.72	84.0	0	0	3	5,209	130.9
錦町	4	36,000	194.6	33	293,000	137.2	127	915,091	0.37	92.0	0	0	4	19,248	***
多良木町	2	8,000	36.4	37	415,800	174.4	131	1,084,261	0.44	94.6	1	3,638	1	3,638	264.6
湯前町	0	0	***	6	39,200	42.4	42	308,428	0.12	88.6	0	0	3	14,118	***
水上村	0	0	***	2	6,000	30.0	9	52,562	0.02	84.9	0	0	0	0	***
相良村	2	8,200	48.8	16	178,880	133.6	57	454,165	0.18	99.0	0	0	1	1,882	***
五木村	2	3,000	***	3	9,300	7.8	10	160,847	0.06	98.6	0	0	0	0	***
山江村	1	10,000	27.8	8	68,760	113.7	25	131,911	0.05	129.1	0	0	0	0	***
球磨村	0	0	***	1	1,500	3.7	11	55,421	0.02	72.4	0	0	0	0	***
あさぎり町	5	22,450	37.2	29	196,900	60.1	189	1,286,511	0.52	83.3	0	0	6	23,790	***
球磨郡計	16	87,650	41.4	135	1,209,340	97.0	601	4,449,197	1.79	90.9	1	3,638	15	62,677	4,558.6
苓北町	1	3,000	10.0	15	124,564	135.7	65	630,423	0.25	91.9	2	17,764	2	17,764	***
天草郡計	1	3,000	10.0	15	124,564	135.7	65	630,423	0.25	91.9	2	17,764	2	17,764	***
合計	551	5,237,786	65.9	6,106	61,631,664	94.0	31,866	249,090,624	100.00	88.7	46	272,906	555	4,115,166	103.5

金融機関店舗別 保証承諾累計ベスト100

統計資料／令和7年3月

(単位：千円)

順位	金融機関	本支店	当年度中保証承諾	
			件数	金額
1	熊本銀行	本店	52	1,433,100
2	熊本第一信用金庫	田崎	95	986,500
3	熊本銀行	健軍	68	962,700
4	肥後銀行	八代	74	873,708
5	熊本銀行	田崎	42	870,325
6	熊本銀行	花畑	59	846,700
7	熊本第一信用金庫	植木	82	712,250
8	熊本第一信用金庫	本店	103	693,600
9	肥後銀行	宇土	59	650,472
10	肥後銀行	北熊本	51	637,400
11	熊本第一信用金庫	山鹿来民	72	630,800
12	肥後銀行	上通	52	629,640
13	熊本中央信用金庫	八代	70	620,480
14	熊本銀行	八代	36	589,630
15	肥後銀行	託麻	52	589,173
16	熊本銀行	鏡	24	585,800
17	肥後銀行	楠	49	577,700
18	肥後銀行	水前寺	42	543,750
19	熊本銀行	宇土	37	538,600
20	肥後銀行	木山	49	538,100
21	熊本銀行	東託麻	31	535,100
22	肥後銀行	隈庄	39	535,020
22	熊本第一信用金庫	御船	65	533,300
24	肥後銀行	松橋	43	530,550
25	熊本銀行	浄行寺	31	520,200
26	肥後銀行	玉名	54	518,370
27	肥後銀行	山鹿	40	518,166
28	天草信用金庫	本店	40	517,170
29	肥後銀行	御船	37	507,200
30	肥後銀行	本店	21	504,500
31	熊本第一信用金庫	健軍	75	496,690
32	熊本中央信用金庫	水俣	53	496,300
33	熊本信用金庫	川尻	53	494,900
34	肥後銀行	天草	40	488,700
35	熊本信用金庫	長嶺	67	488,680
36	肥後銀行	南熊本	33	480,550
37	熊本信用金庫	新地	51	479,990
38	熊本銀行	人吉	24	473,500
39	熊本第一信用金庫	南熊本	42	470,800
40	熊本銀行	嘉島	36	456,480
41	肥後銀行	八代駅前	39	437,560
42	熊本第一信用金庫	八代	67	427,050
43	肥後銀行	大津	54	423,500
44	肥後銀行	熊本市場	24	422,700
45	熊本信用金庫	菊陽	56	422,600
46	熊本銀行	田迎	28	405,100
47	肥後銀行	植木	33	404,900
48	熊本銀行	法人ビジネスサポ	86	402,200
49	肥後銀行	力合近見	34	401,200
50	熊本信用金庫	御幸田迎	41	400,600

順位	金融機関	本支店	当年度中保証承諾	
			件数	金額
51	熊本第一信用金庫	帯山	41	398,258
52	熊本信用金庫	宇土	53	396,150
53	肥後銀行	水道町	55	394,643
54	肥後銀行	牛深	25	393,950
55	肥後銀行	鏡	29	390,840
56	熊本第一信用金庫	菊池	49	387,900
57	肥後銀行	託麻東	30	386,600
58	熊本信用金庫	合志	49	381,000
59	熊本信用金庫	西部	52	377,480
60	肥後銀行	健軍	41	372,900
61	熊本県信用組合	八代	40	368,330
62	肥後銀行	菊池	38	363,900
63	熊本銀行	植木	23	359,450
64	肥後銀行	人吉	39	351,990
65	熊本中央信用金庫	本店	40	341,900
66	熊本第一信用金庫	松橋	51	341,600
67	熊本中央信用金庫	戸島	22	341,000
68	熊本第一信用金庫	上通	38	335,560
69	肥後銀行	小川	29	332,550
70	熊本銀行	下通	33	327,650
71	熊本県信用組合	阿蘇	30	321,780
72	熊本第一信用金庫	小峯	37	319,500
73	肥後銀行	菊陽	46	319,230
73	熊本銀行	松橋	34	318,760
75	熊本信用金庫	子飼	40	316,500
76	熊本第一信用金庫	刈草	34	315,300
77	熊本銀行	大津	24	315,014
78	熊本銀行	川尻	28	313,500
79	熊本信用金庫	健軍	48	312,500
80	肥後銀行	荒尾	18	306,700
81	肥後銀行	光の森	44	299,880
82	肥後銀行	大矢野	24	298,300
82	熊本銀行	託麻	18	297,500
84	熊本中央信用金庫	人吉	36	290,484
85	熊本銀行	菊池	20	289,800
86	肥後銀行	神水	36	288,200
87	熊本第一信用金庫	玉名	35	280,000
88	肥後銀行	須屋	51	277,950
89	熊本第一信用金庫	熊本駅前	30	277,800
90	熊本銀行	崇城大学	26	274,114
91	熊本県信用組合	大津	21	273,890
92	熊本銀行	益城	23	273,500
93	熊本銀行	天草	21	271,770
94	熊本銀行	多良木	19	269,600
95	肥後銀行	南関	23	268,600
96	熊本第一信用金庫	大津	45	266,450
97	天草信用金庫	松島	15	266,320
98	熊本銀行	武蔵ヶ丘	27	259,900
99	熊本銀行	天水	14	259,250
100	肥後銀行	合志	27	255,790

金融機関店舗別 保証債務残高累計ベスト100

統計資料／令和7年3月

(単位：千円)

順位	金融機関	本支店	保証債務残高	
			件数	金額
1	肥後銀行	八代	409	4,731,556
2	熊本銀行	本店	350	4,707,803
3	肥後銀行	水道町	490	4,596,097
4	熊本銀行	花畑	364	4,237,140
5	熊本第一信用金庫	本店	553	3,498,411
6	肥後銀行	山鹿	352	3,329,641
7	熊本銀行	田崎	248	3,240,716
8	熊本銀行	健軍	277	3,186,132
9	肥後銀行	水前寺	284	2,863,248
10	肥後銀行	本店	185	2,825,182
11	肥後銀行	託麻	331	2,818,163
12	肥後銀行	玉名	285	2,644,468
13	肥後銀行	北熊本	336	2,584,424
14	熊本第一信用金庫	田崎	233	2,582,354
15	肥後銀行	人吉	250	2,545,366
16	肥後銀行	健軍	274	2,468,339
17	肥後銀行	大津	265	2,441,668
18	肥後銀行	天草	218	2,249,077
19	肥後銀行	上通	266	2,237,499
20	肥後銀行	松橋	298	2,237,491
21	西日本シティ銀行	八代	158	2,172,262
22	熊本第一信用金庫	山鹿来民	372	2,157,862
23	熊本銀行	八代	231	2,083,614
24	肥後銀行	南熊本	236	2,026,370
25	熊本銀行	東託麻	162	2,025,504
26	肥後銀行	熊本市場	159	1,979,573
27	熊本中央信用金庫	八代	339	1,946,610
28	熊本銀行	法人ビジネスサポ	753	1,919,241
29	熊本銀行	下通	226	1,839,414
30	熊本第一信用金庫	植木	262	1,838,727
31	肥後銀行	御船	245	1,763,758
32	熊本銀行	鏡	136	1,756,612
33	肥後銀行	隈庄	184	1,715,075
34	熊本第一信用金庫	健軍	269	1,710,701
35	肥後銀行	木山	229	1,702,558
36	熊本銀行	宇土	162	1,687,548
37	肥後銀行	世安	167	1,667,925
38	肥後銀行	菊池	176	1,666,806
39	天草信用金庫	本店	204	1,661,393
40	肥後銀行	力合近見	203	1,647,717
41	熊本信用金庫	西部	247	1,637,961
42	熊本中央信用金庫	戸島	171	1,631,798
43	肥後銀行	宇土	229	1,610,868
44	熊本銀行	玉名	140	1,595,402
45	北九州銀行	熊本	82	1,484,677
46	熊本信用金庫	健軍	223	1,462,652
47	熊本銀行	武蔵ヶ丘	148	1,395,634
48	熊本銀行	大津	140	1,385,783
49	熊本銀行	植木	149	1,372,037
50	熊本銀行	川尻	149	1,361,093

順位	金融機関	本支店	保証債務残高	
			件数	金額
51	肥後銀行	植木	187	1,353,693
52	商工組合中央金庫	熊本	100	1,331,875
53	熊本銀行	浄行寺	140	1,328,603
54	熊本信用金庫	長嶺	230	1,327,682
55	熊本銀行	益城	161	1,308,066
56	肥後銀行	牛深	112	1,304,647
57	熊本銀行	中央	111	1,291,909
58	肥後銀行	小国	128	1,291,514
59	肥後銀行	小川	125	1,287,488
60	肥後銀行	八代駅前	178	1,285,885
61	熊本第一信用金庫	南熊本	185	1,273,309
62	熊本第一信用金庫	御船	213	1,272,990
63	肥後銀行	楠	184	1,263,192
64	熊本信用金庫	新地	260	1,255,565
65	肥後銀行	新町	222	1,231,962
66	熊本信用金庫	本店	208	1,226,553
67	肥後銀行	託麻東	147	1,214,077
68	熊本中央信用金庫	平田	178	1,200,719
69	肥後銀行	田迎	146	1,198,344
70	熊本銀行	菊池	103	1,196,568
71	福岡銀行	熊本	63	1,195,127
72	熊本信用金庫	御幸田迎	180	1,179,437
73	熊本中央信用金庫	水俣	187	1,179,150
74	熊本第一信用金庫	帯山	162	1,176,748
75	熊本銀行	菊南	122	1,173,395
76	肥後銀行	川尻	134	1,164,315
77	熊本信用金庫	川尻	154	1,159,892
78	肥後銀行	秋津	114	1,150,643
79	肥後銀行	須屋	218	1,147,672
80	熊本銀行	松橋	152	1,137,986
81	熊本銀行	田迎	149	1,129,206
82	熊本中央信用金庫	本店	207	1,126,796
83	熊本第一信用金庫	上通	218	1,117,007
84	熊本第一信用金庫	菊池	166	1,084,756
85	熊本銀行	近見	94	1,084,604
86	南日本銀行	熊本	102	1,072,169
87	熊本中央信用金庫	玉名	187	1,069,646
88	熊本第一信用金庫	刈草	136	1,069,591
89	西日本シティ銀行	熊本	77	1,066,359
90	肥後銀行	渡鹿	163	1,065,449
91	熊本銀行	嘉島	147	1,057,457
92	熊本銀行	山鹿	122	1,055,561
93	熊本信用金庫	菊陽	218	1,053,440
94	肥後銀行	合志	155	1,026,584
95	肥後銀行	荒尾	106	1,024,152
96	熊本銀行	人吉	101	1,022,539
97	熊本県信用組合	八代	163	1,021,318
98	熊本第一信用金庫	八代	194	1,017,534
99	肥後銀行	小峯	133	1,015,923
100	熊本第一信用金庫	小峯	149	1,001,720

保証承諾・保証債務残高ランキング

統計資料 / 令和7年3月

肥後銀行

保証承諾累計

順位	本支店	当年度中保証承諾		
		件数	金額	前年比
1	八代	74	873,708	69.3
2	宇土	59	650,472	108.7
3	北熊本	51	637,400	100.7
4	上通	52	629,640	95.0
5	託麻	52	589,173	100.5
6	楠	49	577,700	168.4
7	水前寺	42	543,750	103.2
8	木山	49	538,100	91.6
9	隈庄	39	535,020	86.3
10	松橋	43	530,550	131.3
11	玉名	54	518,370	55.4
12	山鹿	40	518,166	115.6
13	御船	37	507,200	125.4
14	本店	21	504,500	93.8
15	天草	40	488,700	162.3
16	南熊本	33	480,550	99.3
17	八代駅前	39	437,560	124.4
18	大津	54	423,500	82.2
19	熊本市場	24	422,700	106.0
20	植木	33	404,900	102.8

保証債務残高

(単位：千円，%)

順位	本支店	保証債務残高		
		件数	金額	前年比
1	八代	409	4,731,556	81.8
2	水道町	490	4,596,097	89.5
3	山鹿	352	3,329,641	88.5
4	水前寺	284	2,863,248	86.3
5	本店	185	2,825,182	82.9
6	託麻	331	2,818,163	85.0
7	玉名	285	2,644,468	63.1
8	北熊本	336	2,584,424	88.7
9	人吉	250	2,545,366	89.7
10	健軍	274	2,468,339	85.0
11	大津	265	2,441,668	85.4
12	天草	218	2,249,077	93.3
13	上通	266	2,237,499	93.9
14	松橋	298	2,237,491	95.4
15	南熊本	236	2,026,370	87.3
16	熊本市場	159	1,979,573	93.1
17	御船	245	1,763,758	95.2
18	隈庄	184	1,715,075	91.7
19	木山	229	1,702,558	97.9
20	世安	167	1,667,925	82.2

熊本銀行

保証承諾累計

順位	本支店	当年度中保証承諾		
		件数	金額	前年比
1	本店	52	1,433,100	89.8
2	健軍	68	962,700	130.2
3	田崎	42	870,325	133.6
4	花畑	59	846,700	113.0
5	八代	36	589,630	97.1
6	鏡	24	585,800	90.0
7	宇土	37	538,600	118.6
8	東託麻	31	535,100	108.4
9	浄行寺	31	520,200	101.6
10	人吉	24	473,500	160.2
11	嘉島	36	456,480	162.3
12	田迎	28	405,100	106.5
13	法人ビジネスサポ	86	402,200	***
14	植木	23	359,450	93.6
15	下通	33	327,650	111.5
16	松橋	34	318,760	104.9
17	大津	24	315,014	89.6
18	川尻	28	313,500	114.8
19	託麻	18	297,500	149.3
20	菊池	20	289,800	116.6

保証債務残高

順位	本支店	保証債務残高		
		件数	金額	前年比
1	本店	350	4,707,803	86.5
2	花畑	364	4,237,140	87.3
3	田崎	248	3,240,716	84.6
4	健軍	277	3,186,132	93.6
5	八代	231	2,083,614	87.2
6	東託麻	162	2,025,504	82.9
7	法人ビジネスサポ	753	1,919,241	***
8	下通	226	1,839,414	92.6
9	鏡	136	1,756,612	84.7
10	宇土	162	1,687,548	90.1
11	玉名	140	1,595,402	77.8
12	武蔵ヶ丘	148	1,395,634	76.4
13	大津	140	1,385,783	90.7
14	植木	149	1,372,037	86.9
15	川尻	149	1,361,093	90.0
16	浄行寺	140	1,328,603	93.0
17	益城	161	1,308,066	73.0
18	中央	111	1,291,909	79.3
19	菊池	103	1,196,568	81.1
20	菊南	122	1,173,395	80.6

保証承諾・保証債務残高ランキング

統計資料 / 令和7年3月

信用金庫・信用組合

保証承諾累計

順位	金融機関名	本支店	当年度中保証承諾		
			件数	金額	前年比
1	熊本第一信用金庫	田崎	95	986,500	110.1
2	熊本第一信用金庫	植木	82	712,250	116.1
3	熊本第一信用金庫	本店	103	693,600	56.1
4	熊本第一信用金庫	山鹿来民	72	630,800	283.4
5	熊本中央信用金庫	八代	70	620,480	88.3
6	熊本第一信用金庫	御船	65	533,300	149.3
7	天草信用金庫	本店	40	517,170	93.2
8	熊本第一信用金庫	健軍	75	496,690	116.0
9	熊本中央信用金庫	水俣	53	496,300	149.2
10	熊本信用金庫	川尻	53	494,900	198.4
11	熊本信用金庫	長嶺	67	488,680	115.9
12	熊本信用金庫	新地	51	479,990	179.1
12	熊本第一信用金庫	南熊本	42	470,800	83.8
14	熊本第一信用金庫	八代	67	427,050	132.8
15	熊本信用金庫	菊陽	56	422,600	141.6
16	熊本信用金庫	御幸田迎	41	400,600	76.5
17	熊本第一信用金庫	帯山	41	398,258	109.4
18	熊本信用金庫	宇土	53	396,150	124.9
19	熊本第一信用金庫	菊池	49	387,900	98.1
20	熊本信用金庫	合志	49	381,000	88.8

保証債務残高

(単位：千円，%)

順位	金融機関名	本支店	件数	保証債務残高	
				金額	前年比
1	熊本第一信用金庫	本店	553	3,498,411	87.0
2	熊本第一信用金庫	田崎	233	2,582,354	93.8
3	熊本第一信用金庫	山鹿来民	372	2,157,862	179.8
4	熊本中央信用金庫	八代	339	1,946,610	86.8
5	熊本第一信用金庫	植木	262	1,838,727	97.0
6	熊本第一信用金庫	健軍	269	1,710,701	93.4
7	天草信用金庫	本店	204	1,661,393	94.5
8	熊本信用金庫	西部	247	1,637,961	92.9
9	熊本中央信用金庫	戸島	171	1,631,798	90.7
10	熊本信用金庫	健軍	223	1,462,652	93.2
11	熊本信用金庫	長嶺	230	1,327,682	94.8
12	熊本第一信用金庫	南熊本	185	1,273,309	87.9
13	熊本第一信用金庫	御船	213	1,272,990	96.2
14	熊本信用金庫	新地	260	1,255,565	97.8
15	熊本信用金庫	本店	208	1,226,553	78.0
16	熊本中央信用金庫	平田	178	1,200,719	88.9
17	熊本信用金庫	御幸田迎	180	1,179,437	96.7
18	熊本中央信用金庫	水俣	187	1,179,150	93.0
19	熊本第一信用金庫	帯山	162	1,176,748	102.8
20	熊本信用金庫	川尻	154	1,159,892	102.3

都銀・政府系・他

保証承諾累計

順位	金融機関名	本支店	当年度中保証承諾		
			件数	金額	前年比
1	商工組合中央金庫	熊本	12	250,000	194.9
2	りそな銀行	熊本	3	112,000	32.5
3	三菱UFJ銀行	熊本	3	59,000	51.3
4	みずほ銀行	熊本	1	30,000	66.7

保証債務残高

順位	金融機関名	本支店	件数	保証債務残高	
				金額	前年比
1	商工組合中央金庫	熊本	100	1,331,875	95.6
2	りそな銀行	熊本	26	671,824	90.7
3	三菱UFJ銀行	熊本	33	454,923	75.4
4	みずほ銀行	熊本	17	225,841	71.1
5	三井住友銀行	熊本	7	137,787	78.8

県外地銀

保証承諾累計

順位	金融機関名	本支店	当年度中保証承諾		
			件数	金額	前年比
1	西日本シティ銀行	八代	16	243,352	62.4
2	北九州銀行	熊本	7	157,160	143.5
3	西日本シティ銀行	熊本	6	104,500	127.4
4	西日本シティ銀行	大牟田	8	97,000	87.4
5	福岡銀行	熊本	3	91,500	75.3

保証債務残高

順位	金融機関名	本支店	件数	保証債務残高	
				金額	前年比
1	西日本シティ銀行	八代	158	2,172,262	82.9
2	北九州銀行	熊本	82	1,484,677	72.6
3	福岡銀行	熊本	63	1,195,127	89.1
4	西日本シティ銀行	熊本	77	1,066,359	67.1
5	西日本シティ銀行	大牟田	41	578,398	83.7

県外第二地銀

保証承諾累計

順位	金融機関名	本支店	当年度中保証承諾		
			件数	金額	前年比
1	南日本銀行	人吉	21	245,900	146.1
2	長崎銀行	熊本	13	234,500	109.6
3	南日本銀行	熊本	12	148,000	131.9
4	南日本銀行	八代	8	147,000	226.2
5	長崎銀行	八代	22	125,500	133.5

保証債務残高

順位	金融機関名	本支店	件数	保証債務残高	
				金額	前年比
1	南日本銀行	熊本	102	1,072,169	77.8
2	南日本銀行	人吉	78	738,092	95.7
3	長崎銀行	熊本	67	616,813	107.1
4	南日本銀行	八代	55	405,457	79.7
5	長崎銀行	八代	65	332,480	102.6

令和7年度 組織図と事務分掌について

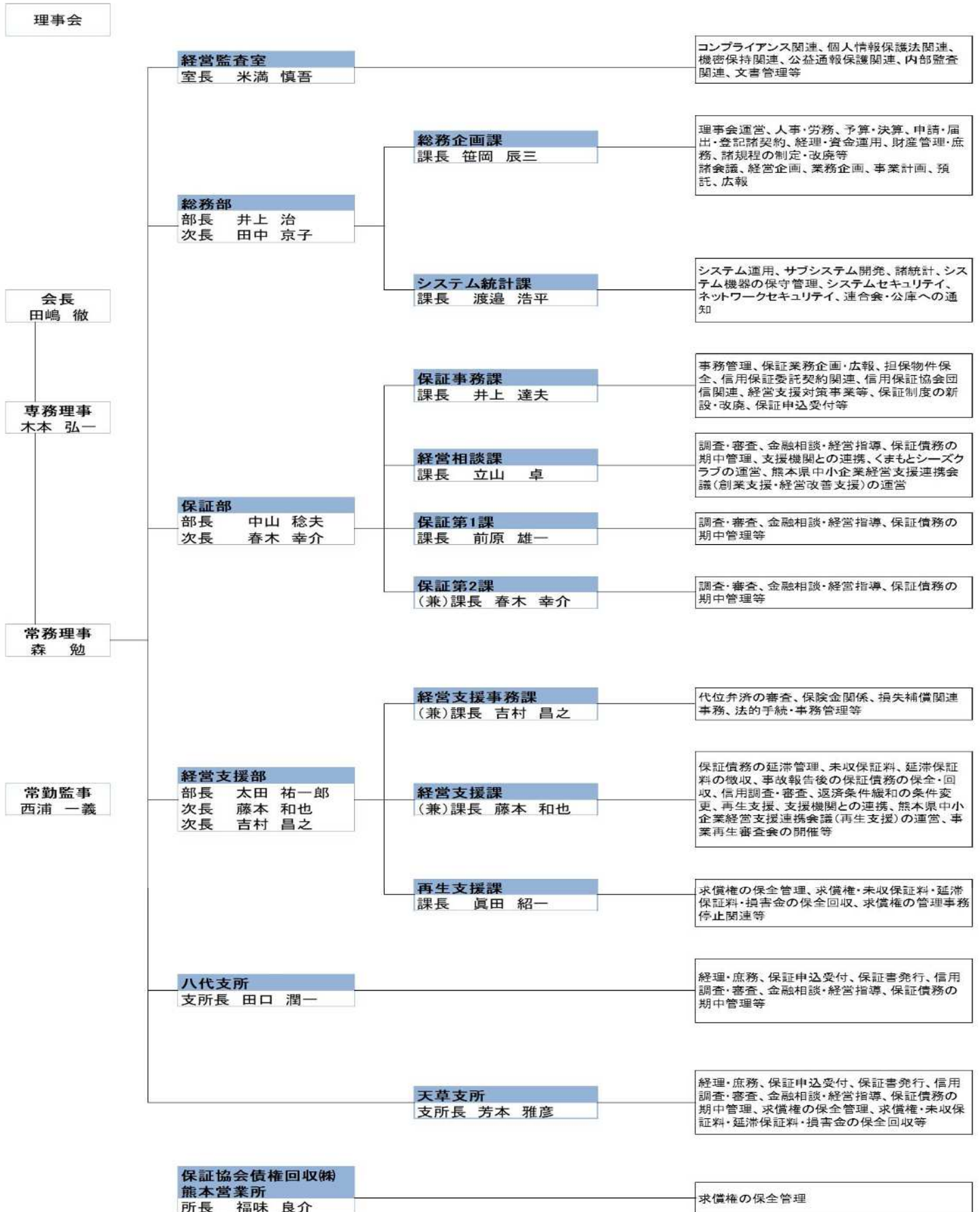

お知らせ

令和7年度 金融機関担当区分表(保証部門)

保証1課	肥後銀行				熊本銀行				熊本信用金庫		熊本第一信用金庫		熊本中央信用金庫		熊本県信用組合		その他	
出井	本店	水前寺	神水	託麻	本店	託麻	東託麻	日赤通	長嶺	新外	水前寺	帯山					三井住友	りそな
	託麻東	三郎									尾ノ上							
小林	学園大通	味噌天神	渡鹿	京塚	大津	菊陽	宮地	小国	菊陽		小峯	大津	本店		大津	高森	みずほ	横幸信組
	小峯	大津	菊陽	宮地	阿蘇										阿蘇		大分	三菱UFJ
	内牧	小国	高森														鹿児島	朝銀西信組
岩元	健軍	秋津	木山		水前寺	健軍	第二空港通	桜木	健軍	秋津	健軍		帯山	戸島			商工中金	十八親和
					益城				江津								福岡	豊和
坂木	北熊本	堀川	京町	須屋	南熊本	菊南	保田窪	白山通	子飼		清水		清水					
	北部町				新大江	大江白川												

保証2課	肥後銀行				熊本銀行				熊本信用金庫		熊本第一信用金庫		熊本中央信用金庫		熊本県信用組合		その他	
信國	植木	楠	光の森		武蔵ヶ丘	合志	楠	麻生田	新地		植木		合志		合志			
	合志				植木	花畑	中央	西山中学前	合志		武蔵ヶ丘							
					下通	崇城大学通	京町台											
野田	水道町	新町	熊本駅前	上熊本	浄行寺	子飼橋	清水	近見	上熊本		上通	熊本駅前						
	上通	稲荷前	力合近見	小島	川尻						刈草							
	熊本市場	世安	川尻															
高岡	松橋	宇土	小川	御船	宇土	松橋	三角	浜町	西部	宇土	御船	松橋	平田		本店	田崎	長崎	管轄外
	浜町										本店				宇土	小川		
浦田 ※R7/9より 北岡	玉名	荒尾	南関	長洲	玉名	荒尾	南関	天水			玉名	菊池	玉名	西部			大牟田柳川	南日本 (玉名)
	大牟田	菊池	玉名駅前	荒尾中央	大牟田	菊池	山鹿				山鹿来民		長洲	荒尾			福岡 (大牟田)	西日本シティ (大牟田)
	山鹿	泗水											中央				筑邦	北九州
山元	南熊本	流通団地	田迎	嘉島	田崎	薄場	田迎	嘉島	本店	南熊本	南熊本	田崎					西日本シティ	宮崎
	隈庄								川尻	御幸田迎							南日本	医師信組

八代支所	肥後銀行			熊本銀行			熊本中央信用金庫		熊本第一信用金庫		熊本県信用組合		西日本 シティ銀行	南日本銀行	長崎銀行	その他
	八代	八代駅前	鏡	八代	松江通	鏡			八代							
濱田																
黒山	人吉	免田	多良木	人吉	多良木		八代	松江			八代	人吉		人吉		
							人吉	錦			免田	多良木				
											鏡					
岩崎	水俣	佐敷		水俣			水俣	津奈木					八代	八代	八代	管轄外
							佐敷									

天草支所	肥後銀行				熊本銀行				天草信用金庫		熊本県信用組合		その他	
	天草	牛深			天草	いつわ	牛深		本店	牛深				
塔本									中央					
中村	松島	大矢野			松島	大矢野			松島	有明	本渡	御領	商工中金	管轄外
									龍ヶ岳	苓北	牛深	大矢野		
									御所浦	大矢野				
									倉岳	瀬戸橋				

(※八代支所と天草支所は保証部門と経営支援部門の担当が同一です。)

令和7年度 金融機関担当区分表(経営支援部門)

班	担当者	肥後銀行				熊本銀行				熊本信用金庫		熊本第一信用金庫		熊本中央信用金庫		熊本県信用組合		その他		
A	内山	本店	上通	新町	世安	下通	浄行寺	子飼橋	清水	上熊本	長嶺	本店	上通					三菱UFJ	みずほ	りそな
		上熊本	託麻	託麻東	北部町	植木	崇城大学通	京町台	託麻			植木	清水					福岡	北九州	西シティ
		植木				東託麻	保田窪	日赤通										大分	鹿児島	
	梅井	水道町	大津	菊陽	光の森	大津	武蔵ヶ丘	菊陽	合志	本店	菊陽	大津	武蔵ヶ丘	合志	清水	大津	合志	商工中金	三井住友	豊和
		合志	楠	須屋	内牧	菊南	麻生田	阿蘇	小国	合志						阿蘇	高森	医師信組		
		宮地	高森	小国		宮地	楠													
	山品	玉名	玉名駅前	荒尾	荒尾中央	玉名	天水	南関	荒尾			玉名	山鹿来民	玉名	西部			大牟田柳川		
		長洲	南関	山鹿	菊池	山鹿	菊池	大牟田				菊池		長洲	荒尾					
		泗水	大牟田											中央						
B	松本	水前寺	味噌天神	県庁	神水	本店	花畑	中央	西山中学前	健軍	新外	水前寺	健軍			本店		長崎	南日本	横幸信組
		渡鹿	学園大通	健軍	秋津	水前寺	白山通	新大江	大江白川	秋津	江津							朝銀西信組	管轄外	
		木山	北熊本	京町		健軍	桜木	第二空港通	益城	新地	子飼									
	中村陽	南熊本	熊本市場	熊本駅前	小島	田崎	川尻	近見	田迎	西部	川尻	田崎	熊本駅前	本店	戸島	田崎		十八親和	宮崎	筑豊
		田迎	川尻	流通団地	力合近見	薄場	法人ビジネスサポートセンター			南熊本	御幸田迎	刈草	帯山	帯山	平田					
		稲荷前	京塚	三郎	小峯	南熊本						南熊本	尾ノ上							
	高田	松橋	宇土	御船	隈庄	宇土	松橋	浜町	嘉島	宇土		松橋	御船			宇土	小川			
		浜町	小川	嘉島		三角														

起業・創業 にやさしい街くまもと
を目指して!

潜在的 起業希望者 発掘運動 展開中!

熊本地震・新型コロナウイルス・熊本豪雨それでも夢をあきらめない、
そんな未来の起業家をサポートして熊本の明日を切り拓く

起業・創業 ワンストップサービス

フリーダイヤル



0120-870-394

(事務局：熊本県信用保証協会)

ハ ナ ワ サ ク ヨ

HPからの
お問い合わせは
こちら!



～つなげよう支援の輪、育てよう熊本の未来～

起業に興味がある方、将来起業したい方がいたら、
まずはくまもと経営支援ネットワーク事務局へ繋いでください。

**相談
無料**

ネットワーク事務局で話をおききし各機関と連携して各種サポートを展開していきます。

各種
サポート

- 金融機関や支援機関の複数職員によるヒアリング
・起業のための具体的な段取り・ビジネスプランの事業化・事業失敗時のリスク等
- 事業承継による創業支援
熊本県事業引継ぎ支援センターによる
熊本県後継者人材バンクの登録や後継者不在の会社・事業主とのマッチング支援
- 先輩起業家の紹介
・起業家の体験談を聞いて、起業への情報を取得
- 事業計画の策定支援
●資金調達手段の検討

企画 がんばろう!くまもと経営支援ネットワーク

協力 ちいきん会くまもとダイアログ、株熊本日日新聞社

■がんばろう!くまもと経営支援ネットワーク■

県内金融機関や土業団体、商工団体等が連携し、創業支援、再生支援、事業承継支援を行うため、平成22年6月に設立した機関です。下記の会員で構成しています。

■会員 (2020年3月末現在)

・肥後銀行・熊本銀行・熊本第一信用金庫・熊本信用金庫・熊本中央信用金庫・天草信用金庫・熊本原信用組合・熊本県中小企業再生支援協議会・県内に本支店のある金融機関・日本政策金融公庫
・商工組合中央金庫・地域経済活性化支援機構・熊本県弁護士会・高九州税理士会熊本県連合会・熊本県中小企業診断士協会・日本公認会計士協会九州会熊本支部・熊本県中小企業団体中央会
・熊本県商工会連所連合会・熊本県商工会連合会・熊本県起業支援センター・くまもと産業支援財団・中小企業基盤整備機構九州本部・熊本県事業引継ぎ支援センター・熊本県信用保証協会

■アドバイザー

・九州財務局・九州経済産業局・熊本県・熊本市