

保証月報

3

March
2024

お知らせ

- 令和6年度 組織図と事務分掌について
- 金融機関担当区分表（保証部門）
- 金融機関担当区分表（経営支援部門）
- 「熊本県中小企業経営支援連携会議」の連絡会議（再生支援）を開催
- 経営者保証の提供を選択できる保証制度等に係る金融機関向け説明会を開催
- 伴走支援型特別保証制度等の取扱期間延長について
- 事業再生計画実施関連保証制度（感染症対応型）の活用事例について
- 短期継続融資保証制度（短ケイ、短コロ）を創設
- 季刊誌「WITH- ゆう」第37号を発刊



熊本県信用保証協会

KUMAMOTO
CREDIT
GUARANTEE

<https://www.kumamoto-cgc.or.jp>

Contents

統計資料

令和5年度総括	1
主要数値	2
部門別保証承諾状況	3
項目別保証状況	4
金融機関別保証状況	5
制度別保証状況	6
業種別保証状況	7
市町村別保証状況	8
金融機関店舗別保証承諾累計ベスト100	9
金融機関店舗別保証債務残高ベスト100	10
保証承諾・保証債務残高ランキング	11

お知らせ

令和6年度 組織図と事務分掌について	13
金融機関担当区分表(保証部門)	14
金融機関担当区分表(経営支援部門)	15
「熊本県中小企業経営支援連携会議」の連絡会議(再生支援)を開催	16
経営者保証の提供を選択できる保証制度等に係る金融機関向け説明会を開催	17
伴走支援型特別保証制度等の取扱期間延長について	18
事業再生計画実施関連保証制度(感染症対応型)の活用事例について	18
短期継続融資保証制度(短ケイ、短コロ)を創設	20
季刊誌「WITH-ゆう」第37号を発売	21

谷尾崎梅林公園



梅の名所として知られている熊本市の谷尾崎梅林公園の林の中に、たみ二畳ほどの巨石があり、宮本武蔵(みやもとむさし)がこの上で座禅を組んだと伝えられています。座禅石からの景色は公園全体が見渡せる絶景ポイントです。

事務所所在地と担当区域

Access & Information

本所

〒860-8551 熊本市中央区南熊本4丁目1番1号
 TEL.096-375-2000 (代表)
 FAX.096-375-2001 (総務部・総務課、企画課)
 FAX.096-375-2008 (総務部・システム統計課)
 FAX.096-375-2002 (保証部)
 FAX.096-375-2015 (経営支援部)
 FAX.096-375-2012 (経営監査部)

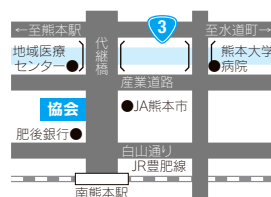

八代支所

〒866-0842 八代市若草町10番地6
 TEL.0965-33-2579
 FAX.0965-33-8749



天草支所

〒863-0013 天草市今釜新町3561番地
 TEL.0969-23-2015
 FAX.0969-23-1175

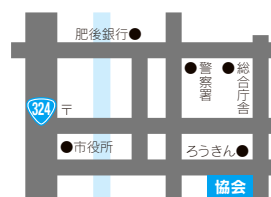

本所管轄



天草支所管轄

八代支所管轄

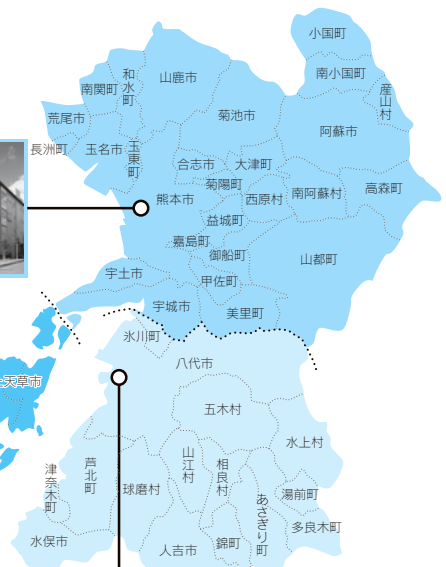

本誌に関するご意見・ご要望がございましたら、総務部企画課 (TEL 096-375-2000) までお寄せください。

令和5年度総括

保証承諾動向

保証承諾 655億6,829万円（前年同期比76.2%）

令和5年度の保証承諾額は、令和4年度末をもって取扱が終了となった保証料ゼロの熊本県新型コロナウイルス経営改善資金（伴走支援型）の駆け込み需要の反動もあり低調に推移し、コロナ前の平成30年度（711億7,651万円）を下回った。

金融機関群別に前年同期比で見ると、都市銀行94.4%、地方銀行88.4%、第二地方銀行71.0%、信用金庫68.9%、信用組合76.0%、政府系32.6%となり、都市銀行と地方銀行において平均を上回った。

業種別構成比で見ると、建設業が全体の30.1%を占め、次いでサービス業18.8%、小売業13.9%、製造業12.8%、卸売業11.4%となった。特に、建設業とサービス業において、保証債務残高構成比（建設業・サービス業ともに23.1%）との大幅な乖離がみられた。

制度別構成比で見ると、国の補助により信用保証料が低減された熊本県新型コロナウイルス経営改善資金（伴走支援型）が45.0%と全体の半数近くを占めた。また、保証承諾額の伸び率（保証承諾額10億円以上）で見ると、県短期資金（前年同期比120.5%）と県おうえん資金（同105.5%）が前年を上回った。

返済緩和の条件変更額は、427億6,310万円（同95.0%）と前年同期比で微減となったものの、事故報告発生額は、71億4,852万円（同113.9%）と2年連続で前年を上回り、コロナ前の平成30年度（72億9,142万円）にほぼ並ぶ水準となった。

保証債務残高動向

保証債務残高 2,807億5,363万円（前年同期比85.8%）

令和6年3月末における保証債務残高は、ゼロゼロ融資における3年間の利子補給期間終了に伴い多くの事業者において当該融資を期限前に一括完済したことが主な要因となり、大幅な減少となった。

金融機関群別に前年同期比で見ると、都市銀行75.2%、地方銀行84.1%、第二地方銀行84.9%、信用金庫89.8%、信用組合90.8%、政府系85.2%となり、主に地方銀行と第二地方銀行において大きく減少した。

業種別構成比では、サービス業と建設業がそれぞれ全体の23.1%を占め、次いで小売業13.7%、製造業13.3%、卸売業11.4%の順となった。特に、主な業種（保証債務残高50億円以上）では、洗濯・理美容・浴場業（前年同期比94.4%）、その他の事業サービス業（同90.4%）、その他の工業（同90.3%）、宿泊業（同88.7%）、食料品工業（同88.6%）、小売業（同87.7%）、運送倉庫業（同86.5%）において平均を上回った。

代位弁済動向

代位弁済 39億7,478万円（前年同期比110.5%）

民間調査会社によると、令和5年度における負債額1,000万円以上の県内企業倒産は、前年度比13件増の70件となり2年連続で前年を上回った。負債総額は、前年度比約35.8%減の90億3,700万円となったものの、熊本地震の復興需要の反動減に、人手不足や原材料価格の高騰が重なり、小口倒産が増加している。当協会における令和5年度の代位弁済額は、39億7,478万円（同110.5%）と2年連続で前年を上回り、令和元年度（40億1,289万円）とほぼ並ぶ水準となった。

業種別構成比では、建設業が24.9%を占め、次いで飲食業20.5%、サービス業17.8%、小売業12.0%となった。

主要数値

統計資料 | 令和6年3月

(単位:千円, %)

	当月中				当年度中			
	件数	金額	前年比		件数	金額	前年比	
			件数	金額			件数	金額
保証申込	664	7,970,254	41.6	31.9	6,323	62,670,215	77.9	68.2
うち、責任共有制度対象	405	5,696,772	49.3	39.8	3,901	47,990,502	85.3	75.0
保証承諾	666	7,948,496	46.9	37.4	6,407	65,568,293	82.4	76.2
うち、責任共有制度対象	428	6,104,814	51.3	42.3	3,928	49,651,056	87.8	79.5
保証債務残高	—	—	—	—	32,771	280,753,625	92.3	85.8
うち、責任共有制度対象	—	—	—	—	11,777	132,478,672	97.7	98.1
代位弁済	44	405,015	93.6	89.5	519	3,974,778	114.1	110.5
うち、責任共有制度対象	18	174,625	94.7	71.5	177	1,701,454	100.6	106.4

保証債務残高を有する企業数 (3月末時点) / 21,186 (保証利用度 45.3%)

■保証承諾

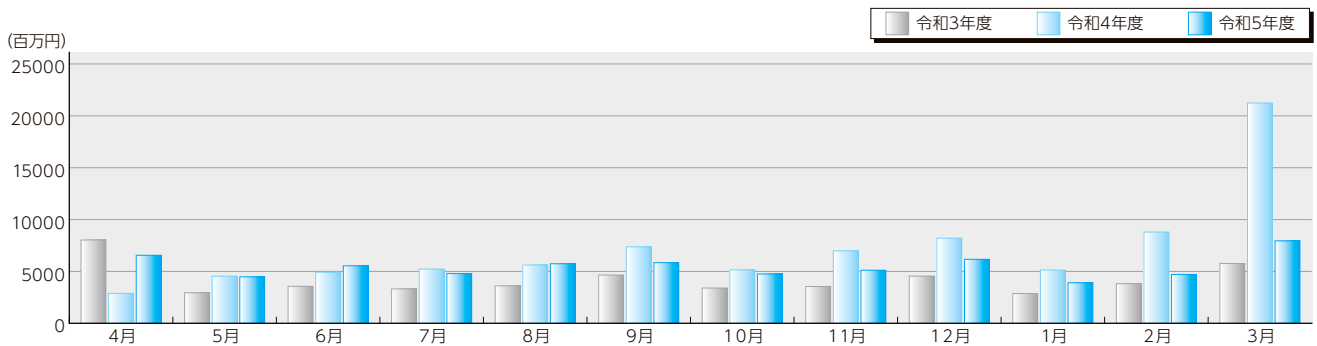

■保証債務残高

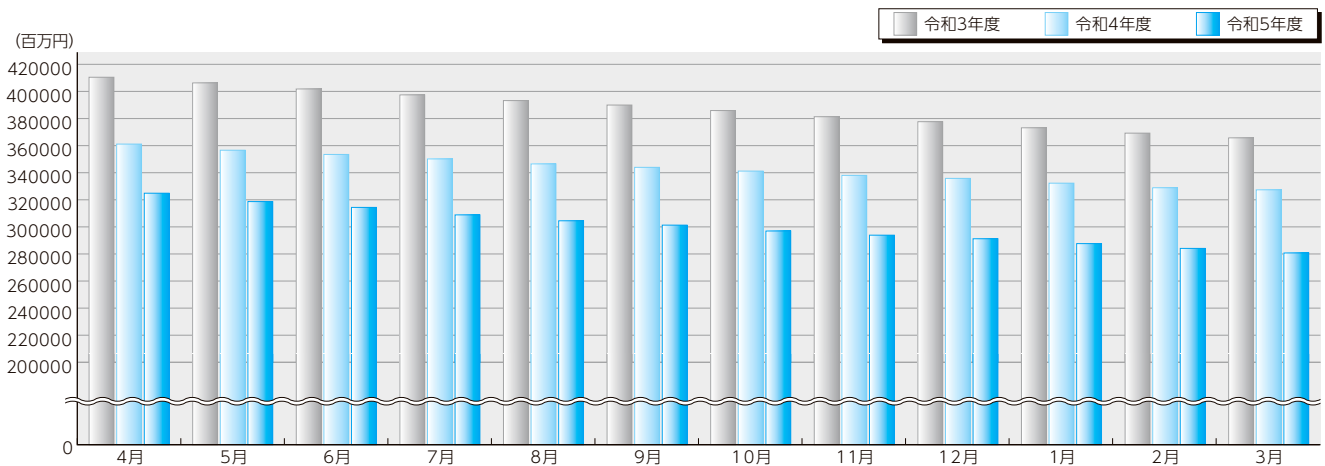

■代位弁済

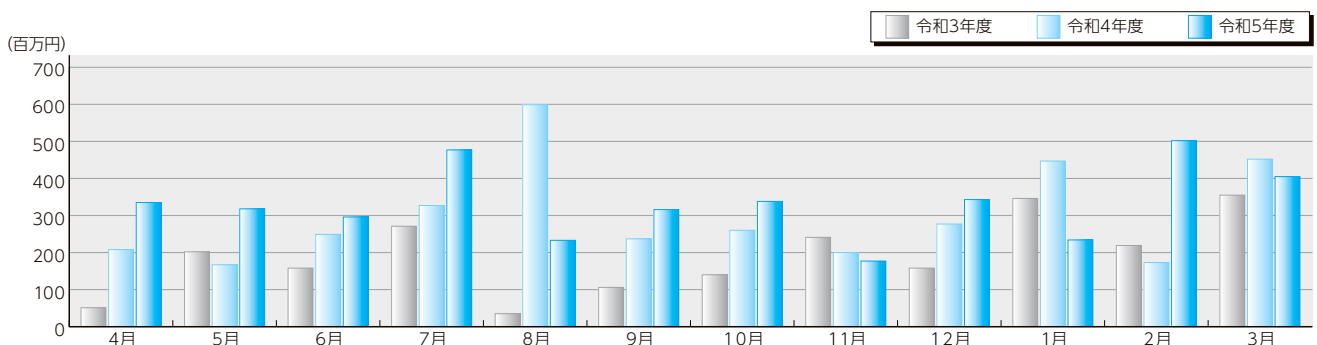

金融機関群別保証承諾

●前年比(3月中) (単位:%)

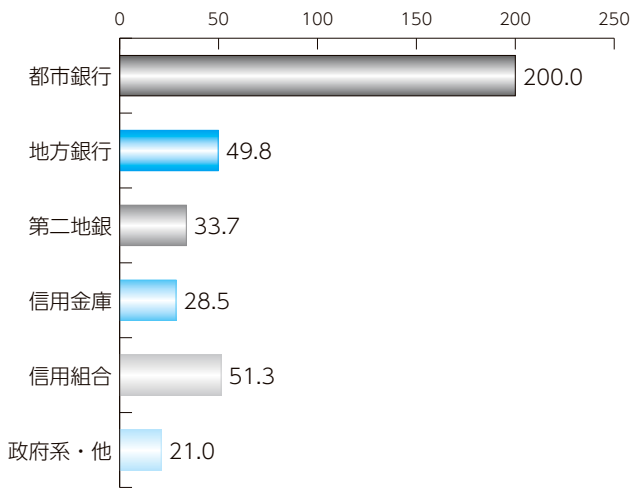

●構成比 (単位:%)

都市銀行 地方銀行 第二地銀
信用金庫 信用組合 政府系・他

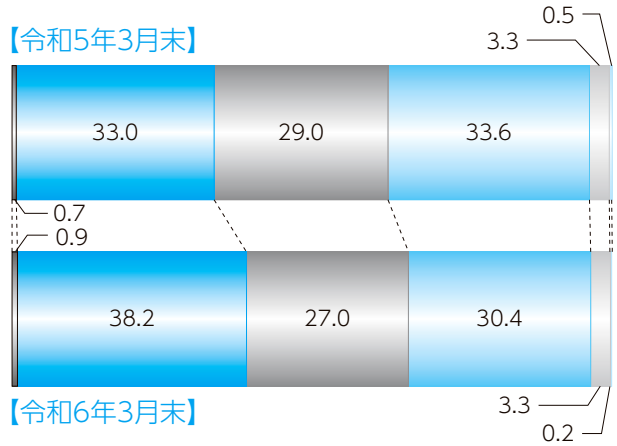

業種別保証承諾

●前年比(3月中) (単位:%)

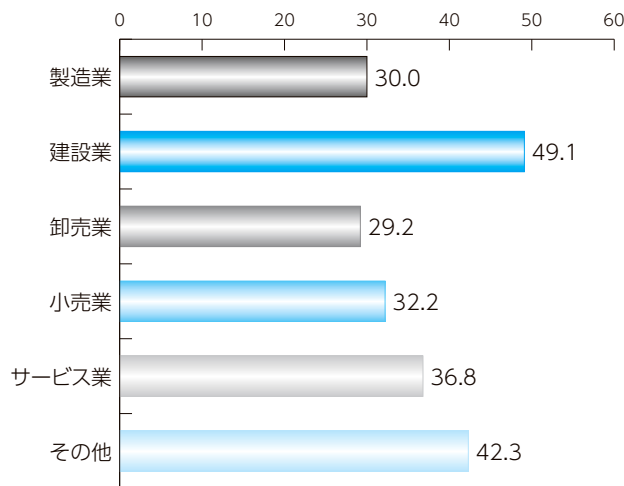

●構成比 (単位:%)

製造業 建設業 卸売業
小売業 サービス業 その他

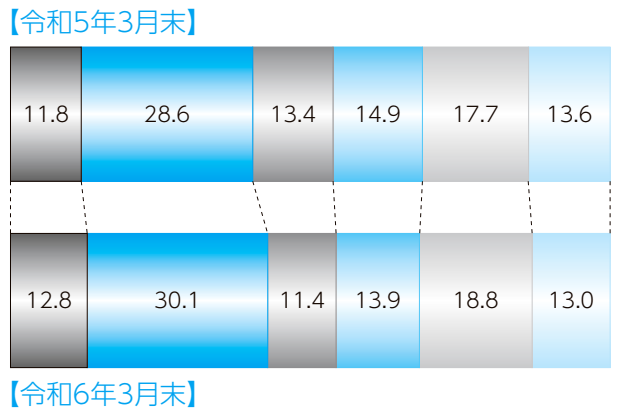

制度別保証承諾

●前年比(3月中) (単位:%)

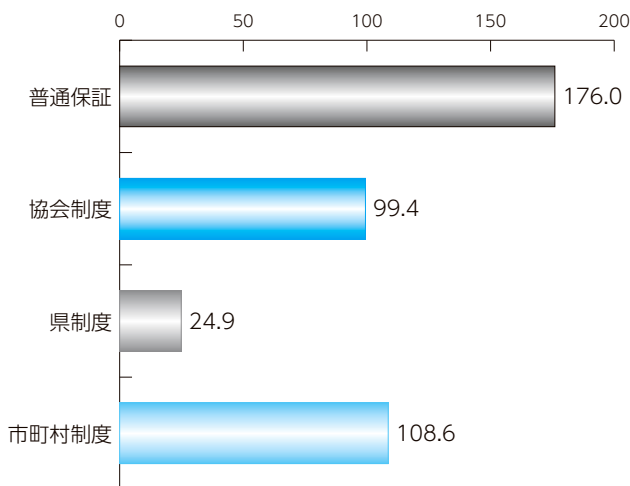

●構成比 (単位:%)

普通保証 協会制度 県制度
市町村制度

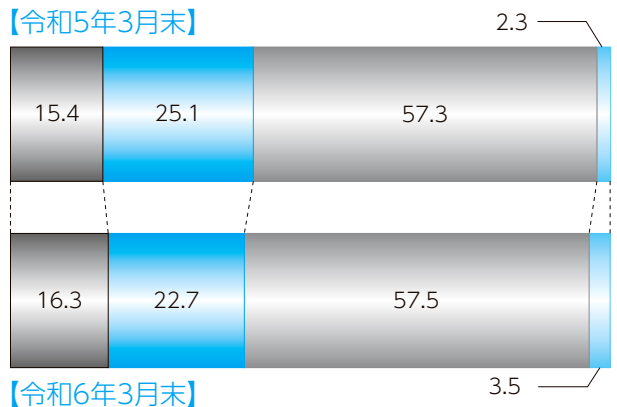

本支所別保証状況

(単位:千円, %)

1 保証承諾

	当月中		前年 同月比	当期中		前年 同期比	構成比
	件数	金額		件数	金額		
本所	561	6,864,381	35.8	5,209	53,027,797	74.8	80.9
八代	84	901,715	57.2	907	9,213,247	82.2	14.1
天草	21	182,400	37.7	291	3,327,249	84.5	5.1
計	666	7,948,496	37.4	6,407	65,568,293	76.2	100.0

(単位:千円, %)

2 保証債務残高

	令和5年3月末			令和6年3月末			構成比
	件数	金額	前年同月末比	件数	金額	前年同月末比	
本所	29,259	268,394,248	89.5	26,894	229,123,947	85.4	81.6
八代	4,471	42,673,104	89.5	4,250	37,297,759	87.4	13.3
天草	1,790	16,302,045	89.8	1,627	14,331,919	87.9	5.1
計	35,520	327,369,397	89.5	32,771	280,753,625	85.8	100.0

(単位:千円, %)

3 代位弁済

	当月中		前年 同月比	当期中		前年 同期比	構成比
	件数	金額		件数	金額		
本所	35	361,857	98.4	451	3,513,720	113.9	88.4
八代	9	43,158	58.4	56	365,682	135.6	9.2
天草	0	0	0.0	12	95,376	39.3	2.4
計	44	405,015	89.5	519	3,974,778	110.5	100.0

(単位:千円, %)

担保別 保証状況

	当月中		前年 同月比	当期中		前年 同期比	構成比	
	件数	金額		件数	金額			
担保	不動産	48	878,444	97.2	360	6,845,698	108.1	10.4
	流動資産	0	0	0.0	25	686,944	95.9	1.0
	その他	4	45,500	0.0	38	575,700	120.5	0.9
信用	614	7,024,552	34.6	5,984	57,459,951	73.2	87.6	
計	666	7,948,496	37.4	6,407	65,568,293	76.2	100.0	

(単位:千円, %)

資金用途別 保証状況

	当月中		前年 同月比	当期中		前年 同期比	構成比
	件数	金額		件数	金額		
運転	496	6,230,170	31.4	4,866	51,984,249	71.6	79.3
設備	79	772,726	141.4	679	4,947,732	99.7	7.5
運転・設備	91	945,600	109.0	862	8,636,312	101.4	13.2
計	666	7,948,496	37.4	6,407	65,568,293	76.2	100.0

(単位:千円, %)

新規・継続別 保証状況

	当月中		前年 同月比	当期中		前年 同期比	構成比
	件数	金額		件数	金額		
新規	121	669,350	86.1	1,119	6,065,054	98.2	9.2
継続	545	7,279,146	35.6	5,288	59,503,239	74.5	90.8
計	666	7,948,496	37.4	6,407	65,568,293	76.2	100.0

金融機関別保証状況

統計資料 | 令和6年3月

(単位:千円, %)

区分	保証承諾						保証債務残高				代位弁済			
	当月中			当期中			当月末				当月中		当期中	
	件数	金額	前年比	件数	金額	前年比	件数	金額	構成比	前年比	件数	金額	件数	金額
都市銀行														
みずほ銀行	0	0	***	2	45,000	92.4	18	336,451	0.12	57.5	0	0	0	0
三井住友銀行	0	0	***	1	25,000	100.0	14	310,421	0.11	64.0	0	0	0	0
三菱UFJ銀行	0	0	***	4	115,000	106.6	43	613,906	0.22	72.5	0	0	0	0
りそな銀行	1	100,000	200.0	9	394,643	91.3	30	904,221	0.32	93.8	0	0	0	0
都市銀行計	1	100,000	200.0	16	579,643	94.4	105	2,164,999	0.77	75.2	0	0	0	0
地方銀行														
肥後銀行	248	2,994,545	50.4	2,146	24,087,158	90.4	11,997	110,487,223	39.35	84.4	11	124,352	164	1,593,394
福岡銀行	0	0	***	10	150,070	47.6	93	1,546,515	0.55	76.5	3	41,706	5	57,810
十八親和銀行	0	0	***	2	16,700	***	7	85,272	0.03	99.6	0	0	0	0
鹿児島銀行	0	0	***	0	0	***	16	391,978	0.14	63.8	0	0	0	0
大分銀行	0	0	***	0	0	***	5	65,271	0.02	46.0	0	0	0	0
佐賀銀行	0	0	***	0	0	***	2	18,826	0.01	47.1	0	0	0	0
宮崎銀行	0	0	***	0	0	***	1	14,292	0.01	25.5	0	0	0	0
北九州銀行	1	3,000	21.4	7	109,500	64.0	90	2,043,698	0.73	81.3	0	0	1	21,747
西日本シティ銀行	5	145,000	53.1	42	607,880	50.2	301	5,092,538	1.81	83.3	0	0	7	96,907
筑邦銀行	0	0	***	6	102,500	683.3	6	96,347	0.03	658.9	0	0	0	0
地方銀行計	254	3,142,545	49.8	2,213	25,073,808	88.4	12,518	119,841,960	42.69	84.1	14	166,059	177	1,769,859
第二地方銀行														
熊本銀行	156	2,458,528	34.3	1,294	16,924,877	71.2	7,688	76,027,067	27.08	84.7	9	65,750	110	923,932
南日本銀行	2	14,500	7.7	34	347,390	45.6	287	2,818,009	1.00	83.8	1	16,130	11	68,584
長崎銀行	3	44,000	64.7	45	308,000	89.2	115	906,961	0.32	100.7	0	0	0	0
豊和銀行	1	3,000	7.3	6	132,600	189.4	35	398,396	0.14	100.5	0	0	0	0
第二地銀計	162	2,520,028	33.7	1,379	17,712,867	71.0	8,125	80,150,432	28.55	84.9	10	81,880	121	992,516
信託銀行														
三井住友信託銀行	0	0	***	0	0	***	0	0	0.00	***	0	0	0	0
信託銀行計	0	0	***	0	0	***	0	0	0.00	***	0	0	0	0
信用金庫														
熊本信用金庫	70	557,030	22.3	732	5,149,705	61.7	2,952	17,383,209	6.19	93.8	2	8,893	70	250,692
熊本第一信用金庫	95	821,538	24.5	1,106	8,959,178	70.0	4,263	29,067,930	10.35	87.6	2	15,314	74	508,789
熊本中央信用金庫	47	523,005	59.5	480	4,348,919	74.1	2,484	16,017,559	5.71	89.2	8	38,696	36	136,256
天草信用金庫	8	51,250	25.7	151	1,364,164	75.3	736	5,590,537	1.99	90.2	0	0	6	38,679
大牟田柳川信用金庫	3	25,200	***	23	103,030	115.7	45	274,431	0.10	102.0	0	0	2	25,265
しんきん中金	0	0	***	0	0	***	0	0	0.00	***	0	0	0	0
信用金庫計	223	1,978,023	28.5	2,492	19,924,996	68.9	10,480	68,333,666	24.34	89.8	12	62,904	188	959,681
信用組合														
横浜辛銀信用組合	0	0	***	0	0	***	7	34,826	0.01	73.5	0	0	0	0
熊本県医師信用組合	0	0	***	0	0	***	11	147,922	0.05	64.8	0	0	0	0
熊本県信用組合	24	168,400	45.8	299	2,128,279	78.0	1,414	8,591,502	3.06	91.5	5	23,095	30	181,645
全信組連	0	0	***	0	0	***	0	0	0.00	***	0	0	0	0
朝銀西信用組合	1	20,000	***	2	20,400	20.7	4	95,403	0.03	97.0	0	0	0	0
信用組合計	25	188,400	51.3	301	2,148,679	76.0	1,436	8,869,653	3.16	90.8	5	23,095	30	181,645
政府系														
商工組合中央金庫	1	19,500	21.0	6	128,300	32.6	107	1,392,916	0.50	85.2	3	71,077	3	71,077
日本政策金融公庫	0	0	***	0	0	***	0	0	0.00	***	0	0	0	0
政府系計	1	19,500	21.0	6	128,300	32.6	107	1,392,916	0.50	85.2	3	71,077	3	71,077
その他														
イオン銀行	0	0	***	0	0	***	0	0	0.00	***	0	0	0	0
新生銀行	0	0	***	0	0	***	0	0	0.00	***	0	0	0	0
農林中央金庫	0	0	***	0	0	***	0	0	0.00	***	0	0	0	0
労働金庫	0	0	***	0	0	***	0	0	0.00	***	0	0	0	0
農協等	0	0	***	0	0	***	0	0	0.00	***	0	0	0	0
生命保険計	0	0	***	0	0	***	0	0	0.00	***	0	0	0	0
損害保険計	0	0	***	0	0	***	0	0	0.00	***	0	0	0	0
産業再生機構	0	0	***	0	0	***	0	0	0.00	***	0	0	0	0
その他計	0	0	***	0	0	***	0	0	0.00	***	0	0	0	0
合計	666	7,948,496	37.4	6,407	65,568,293	76.2	32,771	280,753,625	100.00	85.8	44	405,015	519	3,974,778

制度別保証状況

統計資料 | 令和6年3月

(単位:千円, %)

区分	保証承諾						保証債務残高				代位弁済					
	当月中			当期中			当月末				当月中		当期中			
	件数	金額	前年比	件数	金額	前年比	件数	金額	構成比	前年比	件数	金額	件数	金額		
普通保証	106	1,548,456	176.0	781	10,682,723	80.8	2,800	34,833,279	12.41	92.9	7	75,626	53	755,229		
普通保証																
制度保証	560	6,400,040	31.4	5,626	54,885,570	75.4	29,971	245,920,346	87.59	84.8	37	329,389	466	3,219,549		
協会制度 【内訳】	短期資金	15	52,500	191.8	101	390,610	108.8	48	177,616	0.06	159.5	0	0	0	0	
	災害	0	0	***	0	0	***	3	10,648	0.00	72.8	0	0	0	0	
	当座貸越	24	382,000	104.1	165	3,011,500	88.4	307	6,152,673	2.19	106.9	0	0	2	52,079	
	カードローン	0	0	***	44	322,000	111.0	80	605,451	0.22	88.5	0	0	0	0	
	長期経営	0	0	***	0	0	***	1	420	0.00	25.3	0	0	0	0	
	手形割引根保証	0	0	***	7	107,000	105.9	6	101,000	0.04	100.0	0	0	0	0	
	金融安定	0	0	***	0	0	***	1	9,135	0.00	99.2	0	0	0	0	
	経営安定関連	1	50,000	***	3	75,000	80.6	203	2,138,155	0.76	70.0	3	72,332	10	169,084	
	特定社債	1	24,000	10.7	8	304,000	29.9	87	3,534,400	1.26	86.9	0	0	0	0	
	流動資産担保	0	0	***	25	686,944	95.9	34	795,125	0.28	100.0	0	0	0	0	
	無担保当座貸越	0	0	***	0	0	***	2	9,046	0.00	96.1	0	0	0	0	
	創業関連	0	0	***	4	26,900	***	6	34,217	0.01	340.8	0	0	0	0	
	全国小口(小口零細)	0	0	***	5	8,100	78.6	27	51,480	0.02	77.6	0	0	1	805	
	全国緊急	0	0	***	0	0	***	79	1,482,149	0.53	86.0	0	0	5	76,945	
	経営継続関連	0	0	***	0	0	***	1	13,046	0.00	73.2	0	0	0	0	
	くまもとグリーン保証	0	0	***	1	20,000	96.9	185	1,402,473	0.50	80.7	0	0	0	0	
	震災緊急	0	0	***	0	0	***	1	47,396	0.02	100.0	0	0	0	0	
	経営力	0	0	***	0	0	***	188	1,658,629	0.59	66.1	1	11,046	6	43,756	
	税理士	7	105,000	77.8	183	2,715,600	75.6	208	3,090,491	1.10	78.2	0	0	5	102,233	
	改善サポート	1	78,000	100.0	6	263,000	86.2	183	2,997,604	1.07	77.9	0	0	0	0	
	改善サポート(感染症)	4	114,497	520.4	17	514,279	129.3	50	1,330,782	0.47	124.5	0	0	1	33,486	
	返済原資特定	3	50,000	111.1	45	902,000	95.3	41	838,000	0.30	92.5	0	0	0	0	
	条件変更改善	0	0	***	0	0	***	1	176	0.00	31.4	0	0	0	0	
	経営継続当座貸越	7	90,000	97.8	50	704,500	89.8	50	684,500	0.24	85.5	0	0	0	0	
	事業性短期	17	293,000	124.4	203	3,107,200	94.8	213	3,342,188	1.19	98.0	1	3,006	3	38,099	
	事業性長期	0	0	***	5	68,000	40.6	141	1,267,808	0.45	74.7	0	0	1	1,656	
	財務型	3	60,000	***	9	302,000	1,510.0	9	205,849	0.07	270.9	0	0	0	0	
	経営継続準備	0	0	***	0	0	***	2	28,679	0.01	249.7	0	0	0	0	
	継続サポート	2	100,000	***	3	150,000	***	4	187,484	0.07	456.6	0	0	0	0	
	緊急短期	0	0	***	0	0	***	1	4,454	0.00	0.5	0	0	0	0	
	緊急短期全小	0	0	***	0	0	***	1	2,370	0.00	1.1	0	0	2	3,421	
	危機関連	0	0	***	0	0	***	1	33,795	0.01	85.9	0	0	0	0	
	地域経済牽引	0	0	***	0	0	***	2	99,615	0.04	86.6	0	0	0	0	
	事業継続特別	0	0	***	0	0	***	2	8,491	0.00	55.3	0	0	0	0	
伴走支援型	6	179,200	77.7	62	1,205,570	77.3	368	3,351,059	1.19	108.2	1	4,015	11	37,505		
S S S保証	0	0	***	1	18,000	***	1	16,500	0.01	***	0	0	0	0		
協会制度計	91	1,578,197	99.4	947	14,902,203	69.1	2,537	35,712,902	12.72	87.2	6	90,399	47	559,070		
県制度 【内訳】	県産業活性化	1	1,000	***	3	11,000	17.5	16	113,163	0.04	74.3	0	0	1	1,853	
	県地場産業振興	0	0	***	0	0	***	1	2,732	0.00	99.6	0	0	0	0	
	県金融円滑化	0	0	***	12	88,400	9.8	2,213	11,650,349	4.15	66.0	4	38,743	32	284,120	
	県金融円滑化コロナ	0	0	***	5	81,200	29.3	5,907	56,126,625	19.99	64.3	6	54,571	88	679,543	
	県創業者支援	25	130,850	132.8	195	852,520	86.9	885	2,581,139	0.92	107.8	2	8,097	22	54,606	
	県新事業展開	9	51,200	141.2	89	470,300	130.5	197	893,394	0.32	151.6	0	0	0	0	
	県経営支援	0	0	***	0	0	***	1	2,583	0.00	99.2	0	0	0	0	
	おうえん(小口零細)	85	318,400	112.5	899	3,160,290	105.5	2,661	6,026,326	2.15	112.7	3	10,164	32	89,766	
	県短期	32	170,360	200.9	398	2,266,900	120.5	197	1,100,527	0.39	125.6	0	0	3	15,879	
	県チャレンジサポート	0	0	***	0	0	***	13	103,535	0.04	72.4	0	0	0	0	
	県事業承継者	2	10,200	26.6	18	105,200	90.0	38	243,534	0.09	136.1	0	0	0	0	
	県資金繰り安定	0	0	***	1	50,000	416.7	270	2,094,133	0.75	63.7	0	0	6	56,209	
	県コロナ対応	0	0	***	0	0	***	8,316	63,354,847	22.57	68.4	9	65,991	147	997,695	
	県伴走支援型	249	3,793,883	21.1	2,345	29,510,375	71.4	4,993	60,564,578	21.57	176.1	7	61,423	59	421,065	
	県改善サポート(感染症)	7	117,260	293.2	26	830,509	242.7	42	1,319,525	0.47	196.9	0	0	2	18,923	
	県ゼロカーボン	8	33,990	1,477.8	74	285,225	1,284.8	75	260,275	0.09	1,369.8	0	0	0	0	
	県制度計	418	4,627,143	24.9	4,065	37,711,919	76.5	25,825	206,437,265	73.53	84.0	31	238,990	392	2,619,660	
	市町村制度 【内訳】	市経営安定	2	20,000	77.2	15	130,000	36.5	145	519,670	0.19	67.6	0	0	3	3,388
		市町村小口	3	12,000	52.2	56	232,910	111.4	155	402,526	0.14	122.3	0	0	5	2,621
		市創業サポート	10	22,000	42.3	122	402,400	120.3	303	752,983	0.27	144.9	0	0	2	1,905
		市短期	0	0	***	0	0	***	0	0	0.00	***	0	0	1	5,015
経営向上(小口零細)		29	79,700	101.8	293	790,990	78.1	890	1,583,064	0.56	101.0	0	0	13	13,969	
市新エネルギー		0	0	***	0	0	***	2	1,592	0.00	55.3	0	0	0	0	
市補助金活用		0	0	***	80	477,024	***	51	264,743	0.09	***	0	0	1	6,737	
市経営活性化		5	55,000	***	33	203,824	***	30	150,304	0.05	***	0	0	0	0	
菊池市創業		0	0	***	1	3,200	***	4	14,464	0.01	94.2	0	0	1	1,655	
水保市創業		0	0	***	2	800	80.0	7	20,337	0.01	85.4	0	0	0	0	
合志市創業		1	1,000	***	6	17,000	79.8	17	52,251	0.02	93.2	0	0	1	5,529	
八代市創業		1	5,000	***	6	13,300	***	5	8,248	0.00	***	0	0	0	0	
市町村制度計		51	194,700	108.6	614	2,271,448	115.6	1,609	3,770,180	1.34	114.6	0	0	27	40,819	
合計		666	7,948,496	37.4	6,407	65,568,293	76.2	32,771	280,753,625	100.00	85.8	44	405,015	519	3,974,778	
(うち追認保証)	0	0	***	0	0	***	0	0	0.00	***	0	0	0	0		
(うち手形割引)	0	0	***	7	107,000	105.9	6	101,000	0.04	100.0	0	0	0	0		
(うち電債割引)	0	0	***	0	0	***	0	0	0.00	***	0	0	0	0		

業種別保証状況

統計資料 | 令和6年3月

(単位:千円, %)

区分	保証承諾						保証債務残高				代位弁済				
	当月中			当期中			当月末				当月中		当期中		
	件数	金額	前年比	件数	金額	前年比	件数	金額	構成比	前年比	件数	金額	件数	金額	
製造業															
食料品工業	24	330,000	71.3	166	2,747,490	106.7	785	10,613,470	3.78	88.6	0	0	5	71,536	
繊維品工業	2	25,000	27.2	17	222,500	54.8	112	1,186,658	0.42	79.7	0	0	0	0	
木材木製品工業	1	9,800	5.2	20	334,200	77.5	136	1,519,791	0.54	89.2	0	0	0	0	
家具建具工業	2	28,000	34.3	18	162,530	78.8	101	548,408	0.20	80.2	0	0	0	0	
紙工業	0	0	***	5	73,000	59.2	21	383,896	0.14	85.7	0	0	0	0	
印刷製本業	2	52,600	19.0	21	271,135	42.0	169	2,082,690	0.74	79.7	0	0	6	80,208	
化学工業	0	0	***	7	133,000	95.0	33	500,110	0.18	90.5	0	0	0	0	
石油・石炭製品工業	0	0	***	0	0	***	3	42,650	0.02	47.0	0	0	0	0	
ゴム・プラスチック工業	0	0	***	11	185,500	71.6	85	1,215,054	0.43	87.7	0	0	0	0	
皮革工業	0	0	***	1	5,000	20.8	6	28,539	0.01	93.8	0	0	0	0	
窯業	2	107,000	81.7	14	207,250	38.8	147	2,226,546	0.79	79.4	0	0	0	0	
機械工業	4	125,000	54.2	48	956,300	80.7	265	4,404,330	1.57	91.2	0	0	4	13,910	
電気機器工業	2	14,000	27.1	30	443,900	143.8	112	1,134,626	0.40	90.2	0	0	0	0	
車両工業	0	0	***	5	84,000	125.7	39	647,287	0.23	86.9	0	0	0	0	
船舶工業	0	0	***	14	154,500	52.8	76	740,650	0.26	85.9	0	0	0	0	
金属工業	4	58,900	15.0	59	745,043	59.0	333	4,013,266	1.43	77.5	0	0	1	1,585	
その他の工業	20	74,400	13.3	217	1,655,435	97.2	1,070	6,125,128	2.18	90.3	0	0	14	29,077	
製造業計	63	824,700	30.0	653	8,380,783	82.5	3,493	37,413,098	13.33	86.1	0	0	30	196,317	
非製造業															
農林漁業	1	22,500	70.3	10	90,860	60.9	61	492,011	0.18	89.2	0	0	0	0	
鉱業	0	0	***	4	75,000	97.8	31	419,725	0.15	83.2	0	0	0	0	
建設業	185	2,304,970	49.1	1,970	19,750,436	80.2	7,962	64,702,153	23.05	84.8	6	23,092	137	987,793	
卸売業	70	1,036,395	29.2	557	7,451,908	64.8	2,806	32,013,079	11.40	82.7	2	60,341	38	407,089	
小売業	102	1,073,190	32.2	930	9,128,610	71.2	4,805	38,414,606	13.68	87.7	15	95,469	85	476,390	
飲食店	53	575,014	45.7	519	3,224,612	71.2	3,150	15,960,541	5.68	85.2	12	107,671	117	813,521	
運送倉庫業	15	237,780	21.3	158	2,290,440	55.9	1,014	14,220,492	5.07	86.5	3	57,272	19	348,177	
サービス業															
内訳	物品賃貸業	5	111,000	66.1	27	360,154	60.3	172	1,813,291	0.65	83.4	0	0	4	55,593
	宿泊業	7	117,807	130.9	45	772,716	93.3	385	6,253,191	2.23	88.7	0	0	7	84,770
	洗濯・理美容・浴場	28	154,200	51.6	259	1,196,745	85.1	1,436	5,481,406	1.95	94.4	1	1,403	14	43,579
	物品預り・駐車場業	0	0	***	0	0	***	13	185,739	0.07	73.2	0	0	0	0
	その他の生活サービス業	6	53,640	147.8	57	547,380	131.9	311	2,357,615	0.84	89.0	5	59,767	10	68,615
	旅行業	1	7,000	46.7	4	40,000	41.8	55	570,125	0.20	87.3	0	0	0	0
	映画・娯楽業	5	60,050	16.8	44	550,790	54.9	288	3,686,392	1.31	92.4	0	0	1	12,129
	広告業	5	18,300	15.8	39	330,800	108.6	180	1,212,992	0.43	77.0	0	0	1	17,986
	放送業	0	0	***	0	0	***	3	19,895	0.01	84.5	0	0	0	0
	情報通信サービス業	0	0	***	8	57,480	111.2	63	446,185	0.16	84.1	0	0	0	0
	運輸サービス業	1	5,150	28.6	4	35,150	37.4	32	269,522	0.10	79.8	0	0	2	13,934
	その他の事業サービス業	19	142,730	17.9	174	1,514,370	76.1	829	6,789,922	2.42	90.4	0	0	5	35,229
	専門サービス業	16	142,890	27.3	178	1,238,808	90.6	1,010	4,950,329	1.76	87.7	0	0	17	58,777
	医療・福祉	30	343,080	30.0	358	4,215,443	75.8	2,213	25,043,687	8.92	85.2	0	0	12	248,762
	廃棄物処理業	8	197,500	126.6	61	938,726	124.6	278	3,171,455	1.13	87.7	0	0	2	30,144
	教育学習支援事業	3	15,000	12.2	57	269,710	58.0	337	1,686,504	0.60	82.9	0	0	9	35,171
	その他のサービス業	9	61,400	748.8	44	262,450	96.6	204	864,227	0.31	81.4	0	0	1	4,172
	サービス業計	143	1,429,747	36.8	1,359	12,330,722	81.1	7,809	64,802,476	23.08	87.2	6	61,170	85	708,861
	不動産業	26	393,200	69.6	204	2,520,040	93.7	1,210	9,647,625	3.44	83.5	0	0	8	36,632
その他の産業	8	51,000	92.2	43	324,882	179.0	430	2,667,819	0.95	88.2	0	0	0	0	
非製造業計	603	7,123,796	38.5	5,754	57,187,510	75.4	29,278	243,340,527	86.67	85.7	44	405,015	489	3,778,462	
合計	666	7,948,496	37.4	6,407	65,568,293	76.2	32,771	280,753,625	100.00	85.8	44	405,015	519	3,974,778	

市町村別保証状況

統計資料 | 令和6年3月

(単位:千円, %)

区 分	保証承諾						保証債務残高				代位弁済			
	当月中			当期中			当月末				当月中		当期中	
	件数	金額	前年比	件数	金額	前年比	件数	金額	構成比	前年比	件数	金額	件数	金額
熊本市	364	4,705,714	30.7	3,248	34,446,001	70.8	16,629	146,095,262	52.04	84.8	19	229,268	309	2,395,720
八代市	44	506,235	57.7	489	5,276,028	90.6	2,344	21,891,569	7.80	88.0	3	17,585	43	311,042
人吉市	9	50,780	22.9	112	1,234,330	65.6	511	4,761,392	1.70	86.6	6	25,572	8	29,384
荒尾市	9	101,220	103.0	108	1,079,530	66.4	656	5,429,180	1.93	85.4	2	1,873	12	44,938
水俣市	2	21,500	41.8	75	655,170	78.3	362	2,604,460	0.93	83.2	0	0	0	0
玉名市	16	248,500	58.4	167	1,756,026	73.6	1,054	8,653,194	3.08	81.7	5	73,658	19	206,622
山鹿市	14	117,600	31.5	180	1,483,943	76.4	888	7,441,378	2.65	85.4	0	0	6	21,181
菊池市	14	160,800	87.2	159	1,842,624	111.0	673	6,201,697	2.21	92.3	0	0	1	1,655
宇土市	19	157,300	247.7	135	1,269,240	113.4	557	4,173,561	1.49	82.1	0	0	10	88,540
上天草市	4	47,000	44.8	63	928,550	103.1	413	4,292,927	1.53	85.4	0	0	9	247,404
宇城市	17	171,500	48.1	186	1,630,638	82.8	955	7,466,686	2.66	86.4	0	0	14	124,718
阿蘇市	6	95,411	48.3	65	720,461	82.9	428	3,772,220	1.34	90.0	0	0	1	682
天草市	17	111,900	28.4	220	2,324,435	80.3	1,149	9,447,031	3.36	89.3	0	0	5	4,935
合志市	19	250,100	80.8	190	1,674,442	96.0	934	6,476,082	2.31	88.4	5	30,279	24	115,100
市部計	554	6,745,560	35.6	5,397	56,321,418	75.8	27,553	238,706,638	85.02	85.5	40	378,235	461	3,591,920
美里町	0	0	***	16	164,500	54.5	110	742,781	0.26	70.8	0	0	3	8,263
下益城郡計	0	0	***	16	164,500	54.5	110	742,781	0.26	70.8	0	0	3	8,263
玉東町	4	37,160	73.6	20	179,400	98.6	97	832,564	0.30	90.7	0	0	0	0
南関町	2	22,000	29.3	21	300,300	63.4	140	1,455,436	0.52	86.9	3	25,577	6	70,189
長洲町	7	85,500	141.3	29	237,600	66.6	188	1,212,394	0.43	85.7	0	0	5	16,848
和水町	5	72,280	42.6	30	252,880	44.8	168	1,419,693	0.51	86.1	0	0	0	0
玉名郡計	18	216,940	61.0	100	970,180	61.5	593	4,920,086	1.75	87.0	3	25,577	11	87,037
大津町	10	139,900	41.5	112	1,064,040	79.8	539	4,133,087	1.47	86.1	0	0	5	58,356
菊陽町	20	202,000	82.8	160	1,185,170	114.9	617	4,308,355	1.53	86.8	0	0	10	55,477
菊池郡計	30	341,900	58.9	272	2,249,210	95.1	1,156	8,441,441	3.01	86.5	0	0	15	113,834
南小国町	2	10,000	12.6	8	88,959	54.1	101	1,389,335	0.49	85.6	0	0	5	26,800
小国町	1	3,000	8.8	14	198,400	100.5	117	980,839	0.35	95.1	0	0	0	0
産山村	2	24,896	146.4	5	72,396	182.4	21	158,880	0.06	91.4	0	0	0	0
高森町	2	25,500	184.8	11	188,375	220.1	66	578,085	0.21	97.6	0	0	1	6,030
西原村	2	14,500	16.1	32	306,340	64.9	180	1,685,749	0.60	86.4	0	0	5	30,671
南阿蘇村	2	3,500	6.4	17	233,100	150.0	146	1,315,570	0.47	92.4	1	1,202	1	1,202
阿蘇郡計	11	81,396	28.2	87	1,087,570	97.6	631	6,108,458	2.18	89.9	1	1,202	12	64,703
御船町	8	120,800	109.2	100	901,710	92.9	376	3,072,551	1.09	91.2	0	0	3	15,317
嘉島町	2	8,000	22.1	43	547,200	67.6	275	2,784,402	0.99	89.6	0	0	0	0
益城町	7	81,000	27.2	97	658,740	57.4	631	4,411,407	1.57	81.5	0	0	7	63,315
甲佐町	4	12,500	30.5	30	252,212	79.0	180	1,596,993	0.57	88.3	0	0	1	339
山都町	4	40,200	40.9	33	309,970	71.9	182	1,375,599	0.49	90.8	0	0	1	3,526
上益城郡計	25	262,500	44.9	303	2,669,832	72.6	1,644	13,240,953	4.72	87.0	0	0	12	82,496
氷川町	0	0	***	32	292,081	84.3	119	867,547	0.31	92.0	0	0	3	21,169
八代郡計	0	0	***	32	292,081	84.3	119	867,547	0.31	92.0	0	0	3	21,169
芦北町	7	48,500	47.5	46	439,400	79.0	242	1,822,338	0.65	84.7	0	0	1	3,981
津奈木町	1	10,000	***	6	35,234	88.1	51	321,114	0.11	74.3	0	0	0	0
芦北郡計	8	58,500	57.4	52	474,634	79.6	293	2,143,451	0.76	83.0	0	0	1	3,981
錦町	3	18,500	26.4	33	213,600	76.2	125	994,909	0.35	85.0	0	0	0	0
多良木町	2	22,000	25.6	28	238,460	54.9	126	1,146,197	0.41	88.2	0	0	1	1,375
湯前町	3	57,600	***	10	92,500	93.4	47	348,032	0.12	88.9	0	0	0	0
水上村	0	0	***	1	20,000	43.5	8	61,915	0.02	62.8	0	0	0	0
相良村	2	16,800	210.0	14	133,900	83.3	52	458,834	0.16	90.6	0	0	0	0
五木村	0	0	***	5	119,560	2,656.9	8	163,156	0.06	102.4	0	0	0	0
山江村	3	36,000	260.9	6	60,500	86.0	24	102,177	0.04	78.2	0	0	0	0
球磨村	1	500	***	7	40,700	117.0	12	76,561	0.03	73.2	0	0	0	0
あさぎり町	5	60,300	48.6	35	327,884	64.5	201	1,544,566	0.55	89.5	0	0	0	0
球磨郡計	19	211,700	67.5	139	1,247,104	76.1	603	4,896,347	1.74	87.6	0	0	1	1,375
苓北町	1	30,000	151.5	9	91,764	75.6	69	685,924	0.24	94.4	0	0	0	0
天草郡計	1	30,000	151.5	9	91,764	75.6	69	685,924	0.24	94.4	0	0	0	0
合計	666	7,948,496	37.4	6,407	65,568,293	76.2	32,771	280,753,625	100.00	85.8	44	405,015	519	3,974,778

金融機関店舗別

保証承諾累計ベスト100

統計資料 | 令和6年3月

(単位:千円, %)

順位	金融機関名	本店支店	件数	金額
1	熊本銀行	本店	69	1,596,610
2	肥後銀行	八代	96	1,260,064
3	熊本第一信用金庫	本店	128	1,235,490
4	肥後銀行	玉名	90	935,860
5	熊本第一信用金庫	田崎	88	896,190
6	熊本銀行	花畑	50	749,436
7	熊本銀行	健軍	55	739,160
8	熊本中央信用金庫	戸島	48	723,080
9	熊本中央信用金庫	八代	77	702,955
10	肥後銀行	菊池	56	664,900
11	肥後銀行	上通	54	663,000
12	熊本銀行	田崎	36	651,314
13	熊本銀行	鏡	39	650,624
14	肥後銀行	北熊本	55	632,720
15	肥後銀行	人吉	45	632,550
16	肥後銀行	隈庄	43	620,200
17	熊本第一信用金庫	植木	83	613,730
18	熊本銀行	八代	42	607,000
19	肥後銀行	力合近見	59	600,710
20	肥後銀行	宇土	69	598,160
21	肥後銀行	木山	50	587,500
22	肥後銀行	託麻	57	586,170
23	肥後銀行	水道町	49	567,912
24	熊本第一信用金庫	南熊本	58	562,120
25	熊本第一信用金庫	小峯	42	562,100
26	天草信用金庫	本店	47	554,660
27	肥後銀行	田迎	45	549,300
28	熊本銀行	武蔵ヶ丘	36	539,900
29	肥後銀行	本店	25	537,596
30	肥後銀行	水前寺	42	527,000
31	熊本信用金庫	御幸田迎	55	523,550
32	肥後銀行	大津	54	514,900
33	熊本銀行	浄行寺	32	512,156
34	肥後銀行	健軍	38	501,690
35	肥後銀行	牛深	25	500,550
36	熊本銀行	東託麻	32	493,800
37	肥後銀行	託麻東	34	484,300
38	熊本第一信用金庫	来民	48	484,100
39	肥後銀行	南熊本	42	483,750
40	熊本信用金庫	西部	61	480,780
41	熊本銀行	宇土	29	454,100
42	肥後銀行	山鹿	60	448,300
43	熊本県信用組合	八代	52	435,289
44	熊本信用金庫	合志	49	429,100
45	熊本第一信用金庫	健軍	59	428,080
46	熊本信用金庫	長嶺	61	421,470
47	熊本信用金庫	健軍	52	418,420
48	肥後銀行	御船	39	404,512
49	肥後銀行	松橋	47	403,950
50	肥後銀行	熊本市場	39	398,700

順位	金融機関名	本店支店	件数	金額
51	熊本第一信用金庫	刈草	48	395,700
52	熊本第一信用金庫	菊池	48	395,424
53	肥後銀行	世安	24	394,600
54	肥後銀行	植木	38	393,750
55	西日本シティ銀行	八代	27	389,880
56	熊本銀行	植木	30	383,950
57	熊本銀行	田迎	32	380,500
58	熊本中央信用金庫	平田	38	378,182
59	熊本銀行	玉名	38	372,496
60	熊本第一信用金庫	熊本駅前	34	368,931
61	肥後銀行	学園大通	24	368,700
62	熊本第一信用金庫	帯山	48	364,050
63	肥後銀行	菊陽	44	363,100
64	熊本銀行	菊南	35	358,540
65	熊本第一信用金庫	御船	66	357,160
66	熊本中央信用金庫	人吉	40	356,300
67	肥後銀行	八代駅前	24	351,600
68	熊本銀行	大津	23	351,500
69	肥後銀行	鏡	32	350,440
70	熊本銀行	益城	24	348,500
71	りそな銀行	熊本	8	344,643
72	肥後銀行	楠	34	342,980
73	肥後銀行	川尻	26	336,700
74	熊本中央信用金庫	水俣	39	332,570
75	熊本銀行	山鹿	34	327,800
76	肥後銀行	小峯	27	324,514
77	熊本第一信用金庫	八代	66	321,590
78	肥後銀行	荒尾	22	320,400
79	肥後銀行	浜町	29	318,000
80	熊本信用金庫	宇土	53	317,300
81	熊本銀行	中央	16	306,200
82	熊本銀行	松橋	24	303,950
83	熊本信用金庫	南熊本	51	302,680
84	肥後銀行	天草	30	301,131
85	熊本信用金庫	新外	46	299,830
86	熊本信用金庫	菊陽	53	298,400
87	肥後銀行	合志	27	296,950
88	熊本銀行	水前寺	23	296,400
88	肥後銀行	京塚	15	296,400
90	熊本銀行	人吉	27	295,640
91	熊本中央信用金庫	清水	36	294,278
92	熊本信用金庫	上熊本	43	294,065
93	熊本銀行	下通	35	293,912
94	熊本信用金庫	本店	38	292,680
95	肥後銀行	小川	30	288,150
96	熊本銀行	嘉島	29	281,280
97	肥後銀行	熊本駅前	24	276,979
98	熊本銀行	川尻	28	273,000
99	肥後銀行	神水	22	269,800
100	熊本信用金庫	新地	50	268,060

金融機関店舗別 保証債務残高ベスト100

統計資料 | 令和6年3月

(単位:千円, %)

順位	金融機関名	本店支店	件数	金額
1	肥後銀行	八代	452	5,783,675
2	熊本銀行	本店	433	5,441,035
3	肥後銀行	水道町	497	5,137,947
4	熊本銀行	花畑	383	4,853,687
5	肥後銀行	玉名	477	4,190,284
6	熊本第一信用金庫	本店	559	4,019,012
7	熊本銀行	田崎	260	3,828,712
8	肥後銀行	山鹿	367	3,761,618
9	肥後銀行	本店	193	3,406,963
10	熊本銀行	健軍	324	3,402,904
11	肥後銀行	水前寺	308	3,319,650
12	肥後銀行	託麻	345	3,314,447
13	肥後銀行	北熊本	345	2,915,045
14	肥後銀行	健軍	275	2,905,080
15	肥後銀行	大津	270	2,858,163
16	肥後銀行	人吉	250	2,838,203
17	熊本第一信用金庫	田崎	235	2,752,057
18	西日本シティ銀行	八代	162	2,620,825
19	熊本銀行	東託麻	206	2,442,457
20	肥後銀行	天草	227	2,409,330
21	熊本銀行	八代	244	2,389,931
22	肥後銀行	上通	256	2,382,423
23	肥後銀行	松橋	309	2,344,394
24	肥後銀行	南熊本	240	2,320,149
25	熊本中央信用金庫	八代	372	2,242,360
26	肥後銀行	熊本市場	161	2,126,588
27	熊本銀行	鏡	149	2,074,878
28	熊本銀行	玉名	192	2,051,693
29	北九州銀行	熊本	90	2,043,698
30	肥後銀行	世安	183	2,029,829
31	肥後銀行	菊池	215	2,010,047
32	熊本銀行	下通	233	1,986,569
33	熊本第一信用金庫	植木	249	1,896,113
34	熊本銀行	宇土	167	1,873,051
35	肥後銀行	隈庄	194	1,869,461
36	肥後銀行	御船	246	1,853,200
37	熊本第一信用金庫	健軍	273	1,831,912
38	熊本銀行	武蔵ヶ丘	192	1,826,245
39	熊本中央信用金庫	戸島	182	1,799,447
40	熊本銀行	益城	205	1,791,571
41	熊本信用金庫	西部	261	1,763,210
42	天草信用金庫	本店	207	1,758,160
43	肥後銀行	力合近見	208	1,755,539
44	肥後銀行	木山	222	1,738,228
45	熊本銀行	中央	118	1,630,083
46	肥後銀行	宇土	223	1,605,194
47	西日本シティ銀行	熊本	84	1,589,868
48	熊本銀行	植木	196	1,578,940
49	熊本信用金庫	本店	226	1,572,101
50	熊本信用金庫	健軍	232	1,569,271

順位	金融機関名	本店支店	件数	金額
51	肥後銀行	植木	192	1,538,219
52	熊本銀行	大津	161	1,528,432
53	肥後銀行	荒尾	176	1,521,169
54	熊本銀行	川尻	158	1,511,573
55	肥後銀行	八代駅前	198	1,505,254
56	熊本銀行	菊池	135	1,476,213
57	肥後銀行	小国	132	1,457,826
58	熊本銀行	菊南	155	1,455,393
59	熊本銀行	松橋	160	1,452,489
60	熊本第一信用金庫	南熊本	200	1,448,024
61	熊本銀行	浄行寺	138	1,428,122
62	肥後銀行	田迎	154	1,412,501
63	熊本信用金庫	長嶺	250	1,400,630
64	熊本銀行	山鹿	161	1,400,572
65	肥後銀行	新町	222	1,400,380
66	商工組合中央金庫	熊本	107	1,392,916
67	肥後銀行	川尻	144	1,390,391
68	肥後銀行	牛深	111	1,380,419
69	南日本銀行	熊本	116	1,378,556
70	熊本中央信用金庫	平田	177	1,349,927
71	肥後銀行	小川	127	1,348,976
72	福岡銀行	熊本	67	1,340,767
73	肥後銀行	託麻東	154	1,338,912
74	熊本第一信用金庫	御船	209	1,322,733
75	熊本銀行	田迎	165	1,300,877
76	熊本中央信用金庫	玉名	191	1,297,923
77	熊本信用金庫	新地	260	1,283,387
78	肥後銀行	小峯	144	1,273,409
79	熊本中央信用金庫	水俣	203	1,267,782
80	肥後銀行	秋津	109	1,243,476
81	肥後銀行	合志	152	1,240,944
82	肥後銀行	須屋	208	1,233,336
83	熊本信用金庫	御幸田迎	182	1,220,117
84	熊本第一信用金庫	菊池	166	1,215,743
85	肥後銀行	渡鹿	172	1,214,191
86	熊本銀行	阿蘇	104	1,208,485
87	熊本第一信用金庫	山鹿	217	1,200,273
88	熊本第一信用金庫	上通	223	1,194,201
89	熊本銀行	嘉島	161	1,182,283
90	熊本銀行	水前寺	150	1,172,400
91	熊本第一信用金庫	刈草	139	1,170,532
92	熊本第一信用金庫	小峯	153	1,159,964
93	熊本銀行	白山通	115	1,159,478
94	熊本第一信用金庫	来民	169	1,159,063
95	熊本銀行	合志	124	1,156,773
96	熊本第一信用金庫	帯山	160	1,144,502
97	熊本信用金庫	川尻	148	1,134,260
98	熊本中央信用金庫	西部	171	1,133,460
99	熊本銀行	大江白川	145	1,129,134
100	熊本中央信用金庫	本店	197	1,119,194

保証承諾・保証債務残高ランキング

統計資料 | 令和6年3月

肥後銀行

保証承諾累計

(単位:千円, %)

順位	本店支店	件数	金額	前年比
1	八代	96	1,260,064	98.0
2	玉名	90	935,860	93.7
3	菊池	56	664,900	191.8
4	上通	54	663,000	102.7
5	北熊本	55	632,720	146.2
6	人吉	45	632,550	61.4
7	隈庄	43	620,200	93.5
8	力合近見	59	600,710	129.2
9	宇土	69	598,160	181.9
10	木山	50	587,500	123.3
11	託麻	57	586,170	73.7
12	水道町	49	567,912	64.9
13	田迎	45	549,300	75.7
14	本店	25	537,596	114.3
15	水前寺	42	527,000	219.5
16	大津	54	514,900	87.3
17	健軍	38	501,690	124.0
18	牛深	25	500,550	108.6
19	託麻東	34	484,300	149.3
20	南熊本	42	483,750	107.5

保証債務残高

(単位:千円, %)

順位	本店支店	件数	金額	前年比
1	八代	452	5,783,675	87.7
2	水道町	497	5,137,947	78.2
3	玉名	477	4,190,284	81.7
4	山鹿	367	3,761,618	86.7
5	本店	193	3,406,963	73.1
6	水前寺	308	3,319,650	78.3
7	託麻	345	3,314,447	81.9
8	北熊本	345	2,915,045	83.3
9	健軍	275	2,905,080	78.5
10	大津	270	2,858,163	87.4
11	人吉	250	2,838,203	81.7
12	天草	227	2,409,330	84.3
13	上通	256	2,382,423	94.2
14	松橋	309	2,344,394	88.1
15	南熊本	240	2,320,149	77.3
16	熊本市	161	2,126,588	94.0
17	世安	183	2,029,829	83.5
18	菊池	215	2,010,047	93.9
19	隈庄	194	1,869,461	86.1
20	御船	246	1,853,200	88.0

熊本銀行

保証承諾累計

(単位:千円, %)

順位	本店支店	件数	金額	前年比
1	本店	69	1,596,610	120.6
2	花畑	50	749,436	45.9
3	健軍	55	739,160	55.6
4	田崎	36	651,314	39.7
5	鏡	39	650,624	64.6
6	八代	42	607,000	135.5
7	武蔵ヶ丘	36	539,900	142.9
8	浄行寺	32	512,156	172.0
9	東託麻	32	493,800	58.4
10	宇土	29	454,100	159.9
11	植木	30	383,950	137.2
12	田迎	32	380,500	101.0
13	玉名	38	372,496	100.6
14	菊南	35	358,540	119.0
15	大津	23	351,500	62.2
16	益城	24	348,500	89.7
17	山鹿	34	327,800	78.2
18	中央	16	306,200	35.9
19	松橋	24	303,950	106.9
20	水前寺	23	296,400	109.3

保証債務残高

(単位:千円, %)

順位	本店支店	件数	金額	前年比
1	本店	433	5,441,035	85.6
2	花畑	383	4,853,687	86.5
3	田崎	260	3,828,712	83.0
4	健軍	324	3,402,904	80.8
5	東託麻	206	2,442,457	86.8
6	八代	244	2,389,931	87.3
7	鏡	149	2,074,878	90.0
8	玉名	192	2,051,693	83.8
9	下通	233	1,986,569	89.0
10	宇土	167	1,873,051	79.9
11	武蔵ヶ丘	192	1,826,245	80.0
12	益城	205	1,791,571	87.0
13	中央	118	1,630,083	76.3
14	植木	196	1,578,940	72.2
15	大津	161	1,528,432	85.0
16	川尻	158	1,511,573	82.3
17	菊池	135	1,476,213	91.2
18	菊南	155	1,455,393	96.5
19	松橋	160	1,452,489	85.6
20	浄行寺	138	1,428,122	102.6

信用金庫・信用組合

保証承諾累計

(単位:千円, %)

順位	金融機関名	本店支店	件数	金額	前年比
1	熊本第一信用金庫	本店	128	1,235,490	125.9
2	熊本第一信用金庫	田崎	88	896,190	47.6
3	熊本中央信用金庫	戸島	48	723,080	121.6
4	熊本中央信用金庫	八代	77	702,955	122.2
5	熊本第一信用金庫	植木	83	613,730	63.1
6	熊本第一信用金庫	南熊本	58	562,120	89.2
7	熊本第一信用金庫	小峯	42	562,100	130.2
8	天草信用金庫	本店	47	554,660	85.2
9	熊本信用金庫	御幸田迎	55	523,550	69.6
10	熊本第一信用金庫	来民	48	484,100	126.9
11	熊本信用金庫	西部	61	480,780	55.9
12	熊本県信用組合	八代	52	435,289	112.8
13	熊本信用金庫	合志	49	429,100	181.7
14	熊本第一信用金庫	健軍	59	428,080	78.5
15	熊本信用金庫	長嶺	61	421,470	108.4
16	熊本信用金庫	健軍	52	418,420	49.5
17	熊本第一信用金庫	刈草	48	395,700	61.5
18	熊本第一信用金庫	菊池	48	395,424	85.0
19	熊本中央信用金庫	平田	38	378,182	52.8
20	熊本第一信用金庫	熊本駅前	34	368,931	95.6

保証債務残高

(単位:千円, %)

順位	金融機関名	本店支店	件数	金額	前年比
1	熊本第一信用金庫	本店	559	4,019,012	106.9
2	熊本第一信用金庫	田崎	235	2,752,057	92.1
3	熊本中央信用金庫	八代	372	2,242,360	87.3
4	熊本第一信用金庫	植木	249	1,896,113	94.3
5	熊本第一信用金庫	健軍	273	1,831,912	137.4
6	熊本中央信用金庫	戸島	182	1,799,447	99.0
7	熊本信用金庫	西部	261	1,763,210	92.3
8	天草信用金庫	本店	207	1,758,160	91.8
9	熊本信用金庫	本店	226	1,572,101	86.1
10	熊本信用金庫	健軍	232	1,569,271	91.6
11	熊本第一信用金庫	南熊本	200	1,448,024	85.8
12	熊本信用金庫	長嶺	250	1,400,630	93.2
13	熊本中央信用金庫	平田	177	1,349,927	94.2
14	熊本第一信用金庫	御船	209	1,322,733	88.0
15	熊本中央信用金庫	玉名	191	1,297,923	81.6
16	熊本信用金庫	新地	260	1,283,387	91.2
17	熊本中央信用金庫	水俣	203	1,267,782	87.5
18	熊本信用金庫	御幸田迎	182	1,220,117	103.8
19	熊本第一信用金庫	菊池	166	1,215,743	95.1
20	熊本第一信用金庫	山鹿	217	1,200,273	78.6

都銀・政府系・他

保証承諾累計

(単位:千円, %)

順位	金融機関名	本店支店	件数	金額	前年比
1	りそな銀行	熊本	8	344,643	82.8
2	商工組合中央金庫	熊本	6	128,300	32.6
3	三菱UFJ銀行	熊本	4	115,000	106.6
4	りそな銀行	梅田	1	50,000	***
5	みずほ銀行	熊本	2	45,000	150.0

保証債務残高

(単位:千円, %)

順位	金融機関名	本店支店	件数	金額	前年比
1	商工組合中央金庫	熊本	107	1,392,916	85.2
2	りそな銀行	熊本	26	740,808	88.6
3	三菱UFJ銀行	熊本	42	603,043	72.3
4	みずほ銀行	熊本	17	317,726	56.4
5	三井住友銀行	熊本	8	174,921	63.6

県外地銀

保証承諾累計

(単位:千円, %)

順位	金融機関名	本店支店	件数	金額	前年比
1	西日本シティ銀行	八代	27	389,880	59.2
2	福岡銀行	熊本	5	121,490	48.1
3	西日本シティ銀行	大牟田	9	111,000	80.1
4	北九州銀行	熊本	7	109,500	64.0
5	西日本シティ銀行	熊本	5	82,000	26.1

保証債務残高

(単位:千円, %)

順位	金融機関名	本店支店	件数	金額	前年比
1	西日本シティ銀行	八代	162	2,620,825	90.0
2	北九州銀行	熊本	90	2,043,698	81.3
3	西日本シティ銀行	熊本	84	1,589,868	70.8
4	福岡銀行	熊本	67	1,340,767	81.4
5	西日本シティ銀行	大牟田	49	690,926	90.3

県外第二地銀

保証承諾累計

(単位:千円, %)

順位	金融機関名	本店支店	件数	金額	前年比
1	長崎銀行	熊本	22	214,000	92.9
2	南日本銀行	人吉	17	168,300	96.3
3	豊和銀行	熊本	6	132,600	221.0
4	南日本銀行	熊本	10	112,190	34.1
5	長崎銀行	八代	23	94,000	81.7

保証債務残高

(単位:千円, %)

順位	金融機関名	本店支店	件数	金額	前年比
1	南日本銀行	熊本	116	1,378,556	82.0
2	南日本銀行	人吉	78	770,918	87.4
3	長崎銀行	熊本	61	576,122	103.7
4	南日本銀行	八代	60	508,505	84.4
5	豊和銀行	熊本	33	388,412	101.0

令和6年度 組織図と事務分掌について

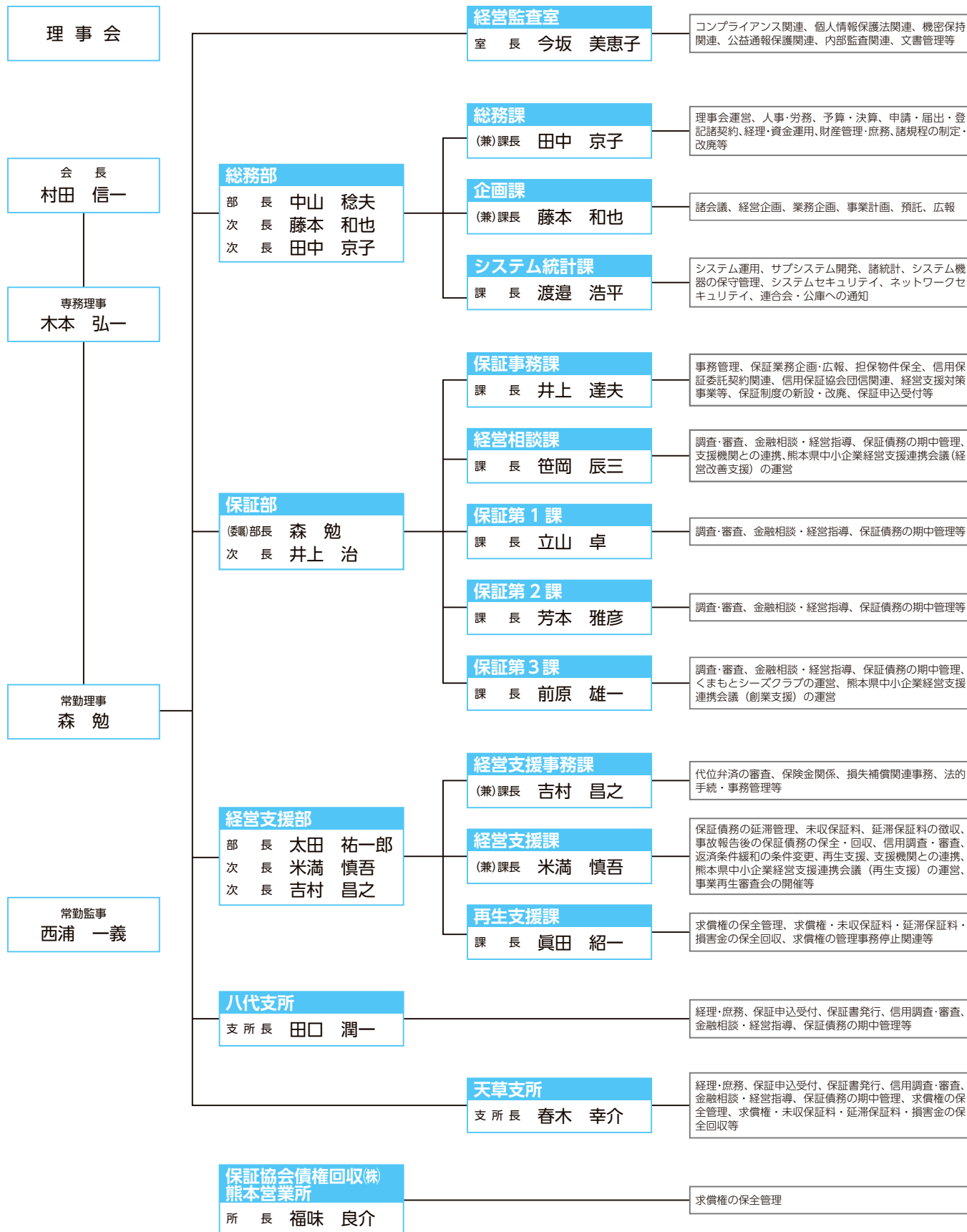

金融機関担当区分表（保証部門）

金融機関担当区分表

課	担当者	肥後銀行	熊本銀行	熊本信用金庫	熊本第一信用金庫	熊本中央信用金庫	熊本県信用組合	その他
保証第1課	A	小林 雅弥	本店 三郎 学園大通 神水 託麻 小峯 味噌天神 託麻東 水前寺 渡鹿	託麻 保田窪 東託麻 本店 日赤通	長嶺 新外 帯山 小峯 尾ノ上 水前寺			三井住友 りそな
		山元 美佳	北熊本 須屋 堀川 北部町 京町 植木	植木 菊南	子飼 植木 清水	清水		
	B	池増 佑樹	宮地 高森 光の森 内牧 大津 菊陽 小国 楠 合志	武蔵ヶ丘 麻生田 阿蘇 合志 宮地 大津 楠 小国 菊陽	新地 菊陽 合志 健軍 秋津 江津	大津 武蔵ヶ丘 本店	阿蘇 高森 大津 合志	みずほ 横浜信組
		中村 将也	健軍 京塚 秋津 木山	水前寺 大江白川 桜木 白山通 健軍 益城 新大江 第二空港通 南熊本	健軍 秋津 江津 本店 健軍 帯山 戸島			商工中金 三菱 UFJ 福岡 長崎 大分 十八親和 鹿児島

課	担当者	肥後銀行	熊本銀行	熊本信用金庫	熊本第一信用金庫	熊本中央信用金庫	熊本県信用組合	その他
保証第2課	A	野田 健太郎	水道町 上熊本 世安 稲荷前 新町 上通 川尻 力合近見 熊本駅前 熊本市場 小島	花畑 下通 清水 京町台 中央 浄行寺 崇城大学通 近見 西山中学前 子飼橋 川尻	上熊本	上通 熊本駅前 刈草		
		高田 耕平	松橋 御船 宇土 浜町 小川	宇土 浜町 松橋 三角	西部 宇土	御船 松橋 平田	本店 田崎 宇土 小川	朝銀西信組 豊和 管轄外
	B	岩元 恒	玉名 長洲 菊池 荒尾 大牟田 南関 山鹿	玉名 天水 菊池 荒尾 大牟田 南関 山鹿		玉名 菊池 山鹿 来民 玉名 西部 長洲 荒尾 中央		大牟田柳川 南日本(玉名) 福岡(大牟田) 西日本シテイ(大牟田) 筑豊 北九州
		浦田 駿	南熊本 嘉島 流通団地 隈庄 田迎	田崎 嘉島 薄場 田迎	本店 南熊本 川尻 御幸田迎	南熊本 田崎		西日本シテイ 宮崎 南日本 医師信組

	担当者	肥後銀行	熊本銀行	熊本中央信用金庫	熊本第一信用金庫	熊本県信用組合	西日本シテイ銀行	南日本銀行	長崎銀行	その他
八代支所	内山 佳実	八代 八代駅前	八代 松江通	八代、松江						
	濱田 翔	水俣 佐敷 鏡	水俣 鏡	水俣 津奈木 佐敷	八代	鏡	八代		八代	管轄外金融機関 (本店所在地県内)
	黒山 大地	人吉 免田 多良木	人吉 多良木	人吉 錦		八代 人吉 免田 多良木		八代 人吉		管轄外金融機関 (本店所在地県外)

	担当者	肥後銀行	熊本銀行	天草信用金庫	熊本県信用組合	その他
天草支所	塔本 洋平	天草 牛深	天草 いつわ 牛深	本店 牛深 中央		
	山品 優作	松島 大矢野	松島 大矢野	松島 有明 龍ヶ岳 峇北 御所浦 大矢野 倉岳 瀬戸橋	本渡 御領 牛深 大矢野	商工中金 管轄外

金融機関担当区分表（経営支援部門）

金融機関担当区分表

	担当者	肥後銀行	熊本銀行	熊本信用金庫	熊本第一信用金庫	熊本中央信用金庫	熊本県信用組合	その他
A	山田 伸哉	本店 水道町 上通 新町 世安 銀座通 上熊本 託麻 託麻東	本店 花畑 中央 下通 日赤通 浄行寺 西山中学前 東託麻 託麻	本店 長嶺	本店 上通	本店	本店	三菱 UFJ 三井住友 みずほ りそな 福岡 北九州 長崎 鹿児島 大分 十八親和 豊和 西シティ 南日本 大牟田柳川 宮崎 筑豊 管轄外
	中村 建翔	玉名 荒尾 長洲 南関 山鹿 植木 北部町 大牟田	玉名 荒尾 南関 天水 山鹿 植木 清水 京町台 崇城大学通 大牟田	上熊本	玉名 山鹿 来民 植木 清水	玉名 西部 中央 荒尾 長洲 清水		
B	松本 悠一郎	水前寺 味噌天神 県庁 神水 渡鹿 学園大通 健軍 京塚 秋津 木山 広安 北熊本 京町 子飼橋 合志 楠 松橋 川尻	水前寺 南熊本 大江白川 白山通 菊南 合志 健軍 益城 桜木 第二空港通 保田窪 新大江 子飼橋 松橋 川尻	健軍 新外 秋津 江津 新地 合志 子飼橋 川尻	水前寺 健軍 益城 松橋	合志	横幸信組 朝銀西信組	
	梅井 貴視	大津 菊陽 光の森 須屋 堀川 小峯 三郎 小国 宮地 内牧 高森 菊池	大津 武蔵ヶ丘 菊陽 菊池 阿蘇 小国 宮地 麻生田 楠	菊陽	大津 菊池 小峯 帯山 尾ノ上 武蔵ヶ丘	戸島 帯山	大津 阿蘇 高森	商工中金 医師信組
	中村 陽	南熊本 熊本駅前 熊本市場 流通団地 田迎 稲荷前 力合近見 小島 宇土 御船 隈庄 浜町 小川 嘉島	田崎 薄場 近見 田迎 宇土 浜町 嘉島 三角	南熊本 西部 御幸田迎 宇土	南熊本 田崎 熊本駅前 刈草 御船	平田	田崎 宇土 小川	

「熊本県中小企業経営支援連携会議」の 連絡会議（再生支援）を開催

令和6年3月12日（火）当協会4階大会議室において、当協会が事務局を務める熊本県中小企業経営支援連携会議（がんばろう！くまもと経営支援ネットワーク）の令和5年度第2回連絡会議（再生支援）が開催されました。

当日は、金融機関及び熊本県中小企業活性化協議会の合計10名にご出席いただき、下記の議題に沿って議論が交わされました。

【議 題】

- (1) 令和5年度実績報告
- (2) 各幹事団体の優良事例について

令和5年度実績報告では、当協会の令和5年12月末時点における主要数値に加え、事故報告及び代位弁済の傾向や個別支援会議の開催、事前整理シートの活用、借換保証等の実績について報告しました。

また、各幹事団体（金融機関、活性化協議会、保証協会）より、再生支援の取り組みに係る優良事例が紹介され、同ネットワークを活用した支援や外部支援機関との連携内容等について共有することができました。

熊本県中小企業経営支援連携会議では、定期的な連絡会議を通じて情報を共有し、金融機関および関係機関との連携を強めていくことで、県内中小企業者の事業再生支援に努めて参ります。



【熊本県中小企業経営支援連携会議の様子】

経営者保証の提供を選択できる保証制度等に係る金融機関向け説明会を開催

令和6年3月6日（水）、当協会4階大会議室において、経営者保証の提供を選択できる保証制度等に係る金融機関向け説明会を対面とオンラインのハイブリッド形式で開催しました。

当日は、25の金融機関から39名の方にご出席いただき、令和6年3月15日（金）から取扱い開始となった「事業者選択型経営者保証非提供制度（通称：横断的制度）」「事業者選択型経営者保証非提供促進特別保証制度（通称：国補助制度）」「プロパー融資借換特別保証制度（通称：プロパー借換）」の3点について説明しました。

当協会としては、引き続き同保証制度等の周知および利用促進に取組み、経営者保証に依存しない融資慣行の浸透に努めて参ります。

【次 第】

1. 開会挨拶
2. 概要説明
 - ・事業者選択型経営者保証非提供制度
 - ・事業者選択型経営者保証非提供促進特別保証制度
 - ・プロパー融資借換特別保証制度
 - ・その他連絡事項
3. 質疑応答



【金融機関向け制度説明会の様子】

伴走支援型特別保証制度等の 取扱期間延長について

ご利用・ご提案の漏れはございませんか？ まだ間に合います！

国の補助により **保証料率 0.20%～1.15%、融資期間 10年据置期間は最大5年** とメリットの大きい「伴走支援型特別保証制度」および「熊本県経営改善資金（伴走支援型）」が、**6月30日協会申込受付分**で取扱いが終了します。

なお、「事業再生計画実施関連保証制度（感染症対応型）」および「熊本県経営改善資金（事業再生型）」は7月以降も延長される見込みです。

（提案例）

- ・ゼロゼロ融資の返済が始まり資金繰りが苦しい……
⇒既存の借入を集約して、返済負担を軽減
- ・新しい事業に取り組みたいが、資金繰りに余裕がない……
⇒既存の借入を集約すると同時に、新たな資金を追加し、新事業が軌道に乗るまで据置を実施
- ・将来を見据えた事業計画を策定したい……
⇒既存借入を集約すると同時に据置期間を設け、その間に専門家派遣を活用し事業計画を策定

事業再生計画実施関連保証制度（感染症 対応型）の活用事例について

本制度は、経営サポート会議（当協会や債権者たる金融機関等の関係者が一堂に会し、事業者ごとに経営支援の方向性、内容等を検討する場）や経営改善計画策定支援事業（405事業）等により作成した経営改善・再生計画に基づき、事業者が経営改善・事業再生を実行するために必要な資金を協会付融資で支援し、経営改善・事業再生の取組を後押しする制度です。

本制度については、新型コロナウイルスの影響を背景とした経営状況が厳しい事業者に対して、利用メリットの大きい制度です。

この度中小企業庁のホームページにて、本制度の活用事例が公表されましたので、お知らせいたします。

(参考) 経営改善サポート保証活用事例①

① 民間ゼロゼロ融資の据置期間終了に伴う借換資金（追加融資なし）

業種
宿泊業

支援に至るまでの経緯

- 観光地にてホテルを経営。コロナの影響を受け直近3期は営業赤字を計上、債務超過状態。
- 足元では国内旅行やインバウンド客増加の動きもあるが、依然として先行き不透明。
- 民間ゼロゼロ融資の据置期間終了に伴う資金繰り面の懸念、人材不足・建物の老朽化等の経営課題あり。本制度を利用した借換による据置期間の延長を希望。

事業計画及び支援内容

- 収益力改善等を図るべく、稼働率向上、人材教育により新規採用を抑制、補助金による設備改修等、様々な改善策を含めた事業計画を策定。
- 経営サポート会議を開催し、債権者合意が成立。
- 計画に基づき既存借入の借換(追加融資なし、融資期間10年、据置期間2年)による資金繰り支援を行った。

経営サポート会議（保証協会事務局）



○経営改善計画や金融支援の内容について合意形成を希望する中小企業が、取引金融機関と一堂に会し意見交換を行う場。

支援実施にあたり工夫したポイント

- 本制度利用したメインバンク分とサブバンク分は2年間の据置を設ける一方、残債少なく最終期日間近なメインバンクローパー分は約定弁済を履行していく方針とするなど、同社全体での資金繰りが円滑になるよう調整した。

事業者からの声

- 経営課題が明確となり、今後改善を図っていく上で、不安となっていた資金繰り面での調整がスムーズに進み感謝。計画達成に向け、企業努力を重ねていきたい。

(参考) 経営改善サポート保証活用事例②

② 売上拡大資金を含めた借換資金（追加融資あり）

業種
宿泊業及び飲食業

支援に至るまでの経緯

- 観光地にて宿泊施設及び飲食店を経営。コロナの影響により観光客が激減。
- コロナにより売上が大幅減少し、直近3期は営業赤字を計上。
- アフターコロナに向け、事業維持拡大を図るべく、本制度の利用を希望。

事業計画及び支援内容

- 405事業を活用し、事業維持拡大を柱とした経営改善計画の策定を外部専門家に依頼。
- 成長性の高い宿泊施設に経営資源を集中し、集客向上や経費の見直し、積極的な人材採用の実施等、様々な改善策を含めた事業計画を策定。
- 経営サポート会議を開催し、債権者合意が成立したため、計画に基づき、既存債務を借換え（追加融資3000万円、融資期間15年、据置期間3年）。

経営改善計画策定支援事業（405事業）



○認定経営革新等支援機関の支援を受け、経営改善計画を策定する際、当該計画策定に係る費用の2/3を国が補助。

支援実施にあたり工夫したポイント

- 計画策定支援だけでなく、専門家によるフォローアップにてアクションプラン実行に向けた助言を行うことで、経営改善計画の実現性を高めた。

事業者からの声

- 専門家や金融機関・保証協会の担当者と相談しながら経営計画を作ることで、今後の目標や行動方針を明確にすることが出来た。

※参照 中小企業庁 HP（中小企業政策審議会金融小委員会 第12回配布資料 - 資料2 事務局説明資料）

※上記事例は、融資期間15年で記載されていますが、伴走支援制度を活用した融資期間10年での取組みも可能です。

短期継続融資保証制度（短ケイ、短コロ）を創設

当協会独自の保証制度、短期継続融資保証制度の（経常運転資金型）と（疑似資本型）を創設しました。

本制度は、自然災害やコロナ禍等を背景に過剰債務を抱える中小・小規模事業者の資金繰りについて、関係機関（金融機関、税理士、商工団体等）が連携して、恒常的に必要となる経常運転資金または疑似資本的な資金を継続して供給することにより、資金繰りの安定を図ると共に、事業に専念する環境を作り収益改善を促すことを目的としています。

項目	短期継続融資保証制度（経常運転資金型） 略称：短ケイ		
申込人 格要件	(1) 1期以上の決算または確定申告（B/Sあり）を行い、金融機関における与信取引が1年以上あること (2) 南九州税理士会会員である税理士等からの推薦「返済力確認シート【経常運転資金型】」（様式第1号）があること (3) 既保証分が条件変更等による返済緩和が実施されていないこと (4) 次の条件を満たしていること （法人の場合）直近の決算において償却前経常利益を計上 （個人の場合）直近の確定申告における所得金額（減価償却費を含む）が200万円以上 (5) その他、一般保証に準じる保証利用要件を満たすこと		
保証限度額	2億8,000万円（無担保8,000万円 有担保2億円）	保証割合	80%保証
対象資金	運転資金	貸付形式	証書貸付 又は 手形貸付
返済方法	一括返済	保証期間	1年以内
保証人	必要となる場合がある	担保	必要に応じて徴求する
金利	金融機関所定利率	借換回数	借換回数に制限は設けない
添付書類	返済力確認シート【経常運転資金型】（様式第1号）		

項目	短期継続融資保証制度（疑似資本型） 略称：短コロ1～5		
申込人 格要件	(1)～(3)、(5)は同上 (4) 本資金利用により長期借入金の利益償還が見込まれるものであって次の条件を満たすもの （法人の場合）直近の決算において償却前経常利益を計上 （個人の場合）直近の確定申告における所得金額（減価償却費を含む）が200万円以上 ※ただし、金融機関および税理士等の支援を受けて具体的に収益改善に取り組む計画を有し、別に定める「経営改善計画書」（様式第2号）にて利益償還が可能な場合はこの限りではない		
保証限度額	2億8,000万円（無担保8,000万円 有担保2億円）	保証割合	80%保証
対象資金	運転資金	貸付形式	証書貸付 又は 手形貸付
返済方法	一括返済	保証期間	1年以内
保証人	必要となる場合がある	担保	必要に応じて徴求する
金利	金融機関所定利率	借換回数	最大4回まで更新可能
添付書類	返済力確認シート【経常運転資金型】（様式第1号）、経営改善計画書（様式第2号）		

季刊誌「WITH- ゆう」 第 37 号を発刊

当協会では、中小企業の皆さまに向けて、経営に役立つ情報を発信させていただくため、季刊誌「WITH- ゆう」を発刊しております。このたび、第 37 号を発刊しました。

「健康経営で、企業の価値や業績に投資」と題した特集記事のほか、当協会ご利用のお客様紹介記事を掲載しておりますので、ぜひご覧ください。

季刊誌「WITH- ゆう」 第 37 号の掲載内容

1. 特集記事 ～健康こそが、仕事の資本?!～ 「健康経営で、企業の価値や業績に投資」
2. 職場見学（当協会をご利用いただいているお客さまの紹介）
「株式会社 池田紙器工業 様」
3. 創業者のインタビュー 「吉村 瞭宏 様（屋号：せるふ焼肉安政）」



季刊誌「WITH- ゆう」につきましては、当協会事務所内でも配布しているほか、**当協会のホームページ**にも掲載しておりますので、ご覧いただければ幸いです。



ホームページはこちら

起業・創業 にやさしい街くまもと
を目指して!

潜在的 起業希望者 発掘運動 展開中!

熊本地震・新型コロナウイルス・熊本豪雨それでも夢をあきらめない、
そんな未来の起業家をサポートして熊本の明日を切り拓く



起業・創業 ワンストップサービス

フリーダイヤル

0120-870-394

(事務局：熊本県信用保証協会)

ハ ナ ワ サ ク ヨ

HPからのお問い合わせはこちら!



～つなげよう支援の輪、育てよう熊本の未来～

起業に興味がある方、将来起業したい方がいたら、
まずはくまもと経営支援ネットワーク事務局へ繋いでください。

相談
無料

ネットワーク事務局で話をおききし各機関と連携して各種サポートを展開していきます。

各種
サポート

- 金融機関や支援機関の複数職員によるヒアリング
 - ・起業のための具体的な段取り・ビジネスプランの事業化・事業失敗時のリスク等

●事業承継による創業支援

熊本県事業承継・引継ぎ支援センター

熊本県後継者人材バンクの登録や後継者不在の会社・事業主とのマッチング支援

- 先輩起業家の紹介
 - ・起業家の体験談を聞いて、起業への情報を取得
- 事業計画の策定支援
- 資金調達手段の検討

企画 がんばろう!くまもと経営支援ネットワーク

協力 ちいきん会くまもとダイアログ、(株)熊本日日新聞社

■がんばろう!くまもと経営支援ネットワーク■

県内金融機関や士業団体、商工団体等が連携し、創業支援、再生支援、事業承継支援を行うため、平成22年6月に設立した機関です。下記の会員で構成しています。

■会員 (2020年3月末現在)

・肥後銀行・熊本銀行・熊本第一信用金庫・熊本信用金庫・熊本中央信用金庫・天草信用金庫・熊本県信用組合・熊本県中小企業再生支援協議会・県内に本支店のある金融機関・日本政策金融公庫
・商工組合中央金庫・地域経済活性化支援機構・熊本県弁護士会・南九州税理士会熊本県連合会・熊本県中小企業診断士協会・日本公認会計士協会南九州会熊本支部会・熊本県中小企業団体中央会
・熊本県商工会議所連合会・熊本県商工会連合会・熊本県起業化支援センター・くまもと産業支援財団・中小企業基盤整備機構九州本部・熊本県事業承継引継ぎ支援センター・熊本県信用保証協会

■アドバイザー

・九州財務局 ・九州経済産業局 ・熊本県 ・熊本市