

お知らせ

- 事業者選択型経営者保証非提供制度について
- 事業者選択型経営者保証非提供推進特別保証制度について
- プロパー融資借換特別保証制度について
- 新たに創設された様式について
- 熊本県中小企業経営支援連携会議令和5年度合同勉強会を開催
- くまもとシーズクラブ会員向けセミナーを開催
- 熊本金融機関管理担当者協議会情報交換会を開催
- 新型コロナウイルス感染症に係るSN4号の指定期間延長



Contents

統計資料

主要数値	1
部門別保証承諾状況	2
項目別保証状況	3
金融機関別保証状況	4
制度別保証状況	5
業種別保証状況	6
市町村別保証状況	7
金融機関店舗別保証承諾累計ベスト 100	8
金融機関店舗別保証債務残高ベスト 100	9
保証承諾・保証債務残高ランキング	10

お知らせ

事業者選択型経営者保証非提供制度について	12
事業者選択型経営者保証非提供推進特別保証制度について	14
プロパー融資借換特別保証制度について	16
新たに創設された様式について	18
熊本県中小企業経営支援連携会議令和5年度合同勉強会を開催	21
くまもとシーズクラブ会員向けセミナーを開催	22
熊本金融機関管理担当者協議会情報交換会を開催	23
新型コロナウイルス感染症に係るSN4号の指定期間延長	23

人吉球磨のひなまつり



さまざまな景観や歴史が特色豊かに残る人吉球磨。今年で26年を数える人吉球磨の「ひなまつり」は、2月3日（土）の青井阿蘇神社でのオープニングイベントを皮切りに、3月31日まで、10市町村各所でひなかざりの展示やイベントが多数開催されます。

事務所所在地と担当区域

Access & Information

本所

〒860-8551 熊本市中央区南熊本4丁目1番1号
 TEL.096-375-2000 (代表)
 FAX.096-375-2001 (総務部・総務課、企画課)
 FAX.096-375-2008 (総務部・システム統計課)
 FAX.096-375-2002 (保証部)
 FAX.096-375-2015 (経営支援部)
 FAX.096-375-2012 (経営監査部)

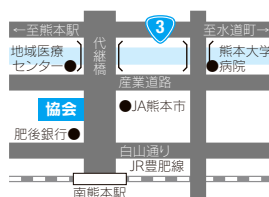

八代支所

〒866-0842 八代市若草町10番地6
 TEL.0965-33-2579
 FAX.0965-33-8749



天草支所

〒863-0013 天草市今釜新町3561番地
 TEL.0969-23-2015
 FAX.0969-23-1175

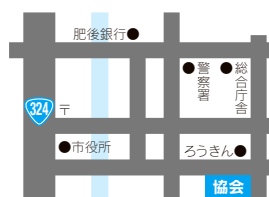

本所管轄



八代支所管轄

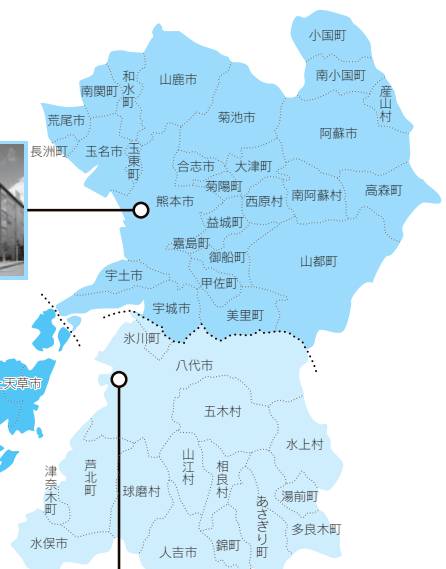

本誌に関するご意見・ご要望がございましたら、総務部企画課（TEL 096-375-2000）までお寄せください。

主要数値

統計資料 | 令和6年2月

(単位:千円, %)

	当月中				当年度中			
	件数	金額	前年比		件数	金額	前年比	
			件数	金額			件数	金額
保証申込	486	5,049,564	62.5	53.0	5,659	54,699,961	86.8	81.8
うち、責任共有制度対象	295	3,928,094	66.9	62.8	3,474	42,059,200	93.2	85.5
保証承諾	463	4,711,397	62.4	53.6	5,741	57,619,797	90.3	88.9
うち、責任共有制度対象	302	3,945,037	68.6	65.0	3,500	43,546,242	96.2	90.7
保証債務残高	-	-	-	-	32,950	284,101,343	91.8	86.4
うち、責任共有制度対象	-	-	-	-	11,763	132,501,522	97.2	100.1
代位弁済	59	502,094	184.4	289.9	475	3,569,764	116.4	113.5
うち、責任共有制度対象	20	207,119	222.2	603.1	159	1,526,829	101.3	112.7

保証債務残高を有する企業数 (2月末時点) / 21,274 (保証利用率 45.5%)

■保証承諾

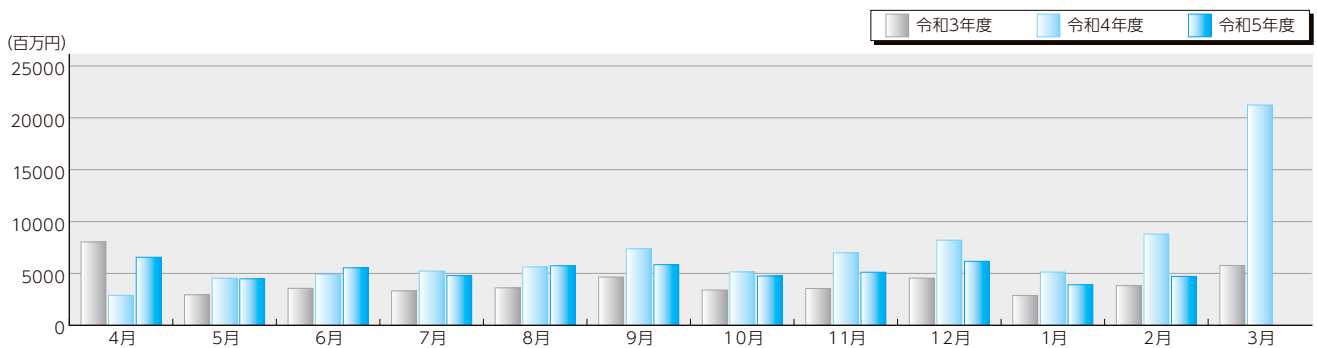

■保証債務残高

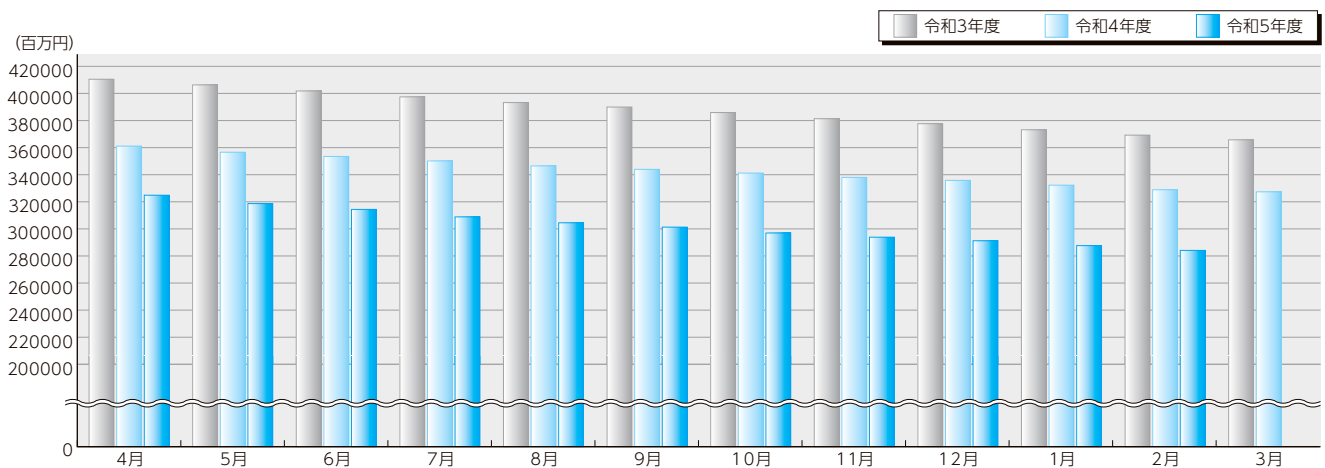

■代位弁済

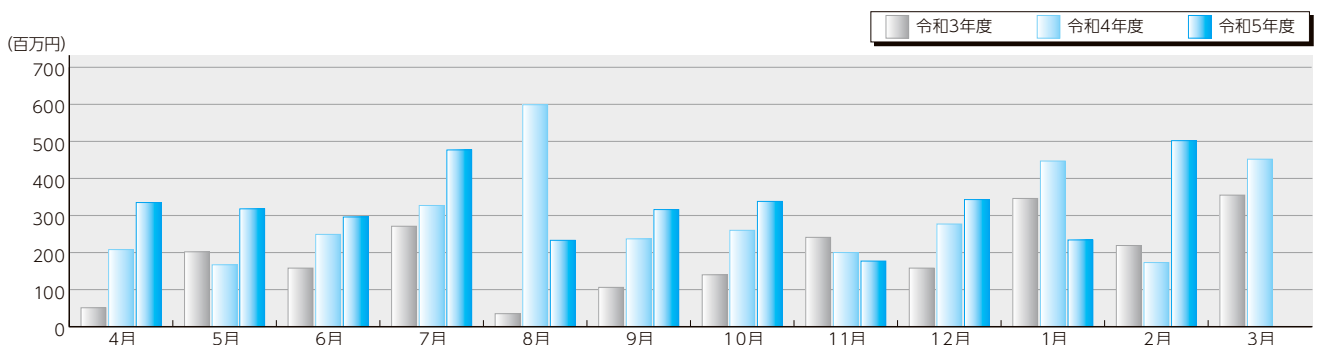

金融機関群別保証承諾

●前年比[2月中] (単位:%)

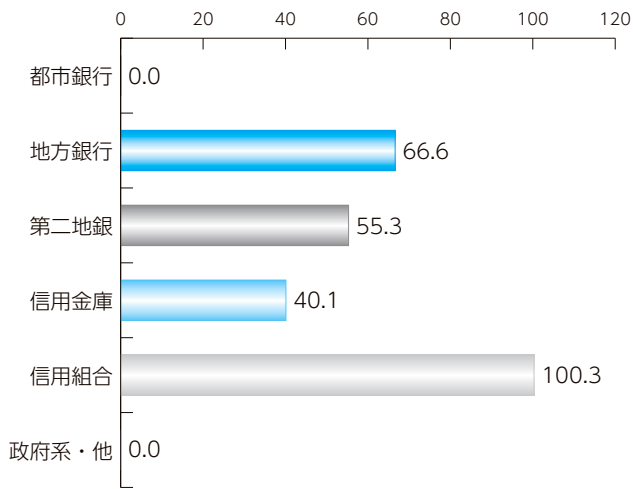

●構成比 (単位:%)

都市銀行 地方銀行 第二地銀
信用金庫 信用組合 政府系・他

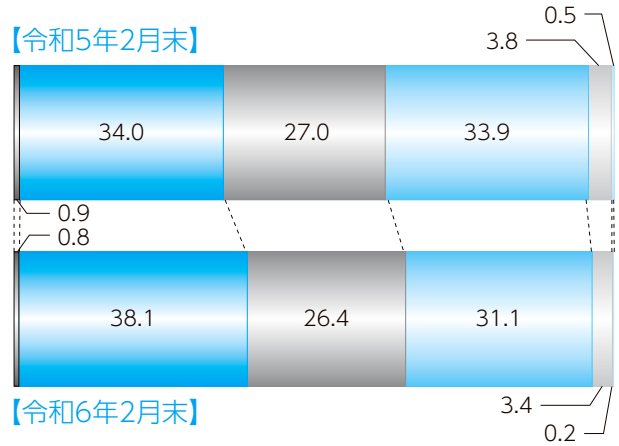

業種別保証承諾

●前年比[2月中] (単位:%)

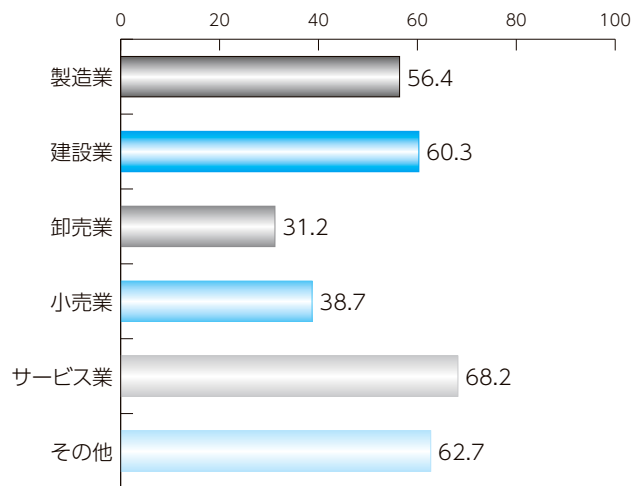

●構成比 (単位:%)

製造業 建設業 卸売業
小売業 サービス業 その他

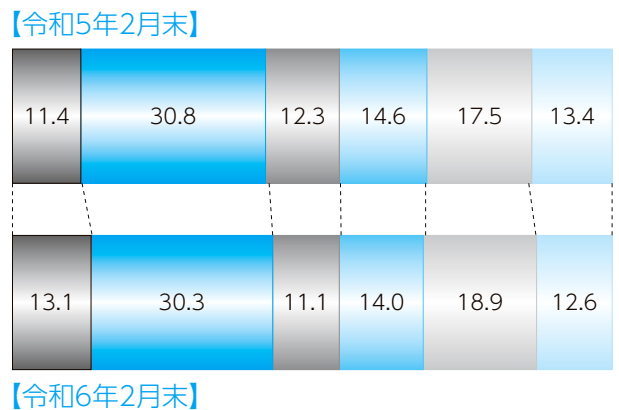

制度別保証承諾

●前年比[2月中] (単位:%)

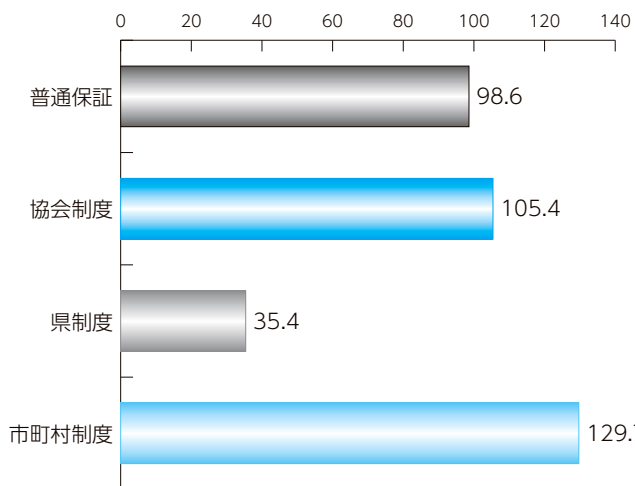

●構成比 (単位:%)

普通保証 協会制度 県制度
市町村制度

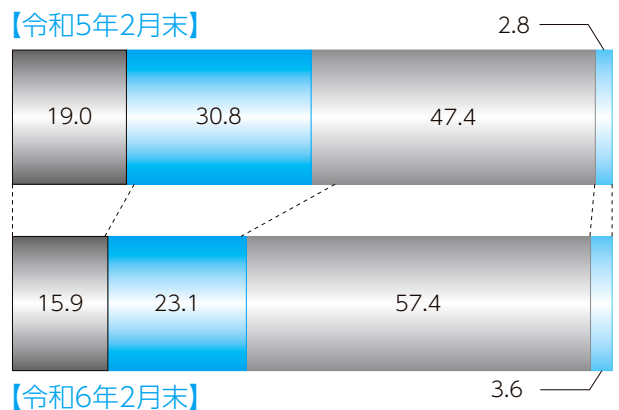

項目別保証状況

統計資料 | 令和6年2月

本支所別保証状況

(単位:千円, %)

1 保証承諾

	当月中		前年 同月比	当期中		前年 同期比	構成比
	件数	金額		件数	金額		
本所	366	3,669,297	49.6	4,648	46,163,416	89.2	80.1
八代	66	595,050	67.1	823	8,311,532	86.3	14.4
天草	31	447,050	86.4	270	3,144,849	91.0	5.5
計	463	4,711,397	53.6	5,741	57,619,797	88.9	100.0

(単位:千円, %)

2 保証債務残高

	令和5年2月末			令和6年2月末			構成比
	件数	金額	前年同月末比	件数	金額	前年同月末比	
本所	29,594	269,212,941	88.9	27,019	231,820,998	86.1	81.6
八代	4,506	43,244,966	89.9	4,291	37,882,573	87.6	13.3
天草	1,810	16,440,400	89.7	1,640	14,397,772	87.6	5.1
計	35,910	328,898,308	89.1	32,950	284,101,343	86.4	100.0

(単位:千円, %)

3 代位弁済

	当月中		前年 同月比	当期中		前年 同期比	構成比
	件数	金額		件数	金額		
本所	46	396,553	246.5	416	3,151,863	116.0	88.3
八代	13	105,541	2,364.8	47	322,524	164.7	9.0
天草	0	0	0.0	12	95,376	41.1	2.7
計	59	502,094	289.9	475	3,569,764	113.5	100.0

(単位:千円, %)

担保別 保証状況

	当月中		前年 同月比	当期中		前年 同期比	構成比	
	件数	金額		件数	金額			
担保	不動産	27	604,800	147.3	312	5,967,254	109.9	10.4
	流動資産	4	138,880	123.2	25	686,944	99.3	1.2
	その他	1	50,000	1,136.4	34	530,200	111.0	0.9
信用	431	3,917,717	47.4	5,370	50,435,399	86.6	87.5	
計	463	4,711,397	53.6	5,741	57,619,797	88.9	100.0	

(単位:千円, %)

資金用途別 保証状況

	当月中		前年 同月比	当期中		前年 同期比	構成比
	件数	金額		件数	金額		
運転	339	3,524,877	45.1	4,370	45,754,079	86.7	79.4
設備	54	429,140	105.4	600	4,175,006	94.5	7.2
運転・設備	70	757,380	129.9	771	7,690,712	100.5	13.4
計	463	4,711,397	53.6	5,741	57,619,797	88.9	100.0

(単位:千円, %)

新規・継続別 保証状況

	当月中		前年 同月比	当期中		前年 同期比	構成比
	件数	金額		件数	金額		
新規	89	458,630	101.1	998	5,395,704	99.9	9.4
継続	374	4,252,767	51.0	4,743	52,224,093	87.9	90.6
計	463	4,711,397	53.6	5,741	57,619,797	88.9	100.0

金融機関別保証状況

統計資料 | 令和6年2月

(単位:千円, %)

区分	保証承諾						保証債務残高				代位弁済			
	当月中			当期中			当月末				当月中		当期中	
	件数	金額	前年比	件数	金額	前年比	件数	金額	構成比	前年比	件数	金額	件数	金額
都市銀行														
みずほ銀行	0	0	***	2	45,000	92.4	20	359,129	0.13	53.9	0	0	0	0
三井住友銀行	0	0	***	1	25,000	100.0	16	375,282	0.13	76.3	0	0	0	0
三菱UFJ銀行	0	0	***	4	115,000	106.6	44	630,319	0.22	70.4	0	0	0	0
りそな銀行	0	0	***	8	294,643	77.1	30	817,422	0.29	87.1	0	0	0	0
都市銀行計	0	0	***	15	479,643	85.1	110	2,182,153	0.77	72.9	0	0	0	0
地方銀行														
肥後銀行	165	1,828,522	67.7	1,898	21,092,613	101.9	12,038	111,955,578	39.41	84.9	16	120,571	153	1,469,042
福岡銀行	2	15,000	150.0	10	150,070	63.7	98	1,633,000	0.57	79.8	0	0	2	16,104
十八親和銀行	0	0	***	2	16,700	***	7	86,734	0.03	99.7	0	0	0	0
鹿児島銀行	0	0	***	0	0	***	17	405,098	0.14	64.8	0	0	0	0
大分銀行	0	0	***	0	0	***	5	65,479	0.02	45.8	0	0	0	0
佐賀銀行	0	0	***	0	0	***	2	19,109	0.01	45.4	0	0	0	0
宮崎銀行	0	0	***	0	0	***	1	14,649	0.01	25.4	0	0	0	0
北九州銀行	0	0	***	6	106,500	67.8	90	2,072,102	0.73	81.3	0	0	1	21,747
西日本シティ銀行	6	36,480	19.3	37	462,880	49.4	300	5,086,423	1.79	84.5	1	2,789	7	96,907
筑邦銀行	1	50,000	***	6	102,500	683.3	6	97,344	0.03	660.0	0	0	0	0
地方銀行計	174	1,930,002	66.6	1,959	21,931,263	99.4	12,564	121,435,514	42.74	84.6	17	123,359	163	1,603,801
第二地方銀行														
熊本銀行	86	1,141,330	51.7	1,138	14,466,349	87.2	7,746	76,805,133	27.03	85.2	12	143,205	101	858,181
南日本銀行	4	47,400	124.7	32	332,890	58.2	289	2,909,598	1.02	86.5	1	1,051	10	52,454
長崎銀行	3	17,000	64.3	42	264,000	95.2	112	867,812	0.31	98.0	0	0	0	0
豊和銀行	1	50,000	***	5	129,600	446.9	34	398,885	0.14	102.9	0	0	0	0
第二地銀計	94	1,255,730	55.3	1,217	15,192,839	87.0	8,181	80,981,429	28.50	85.5	13	144,256	111	910,635
信託銀行														
三井住友信託銀行	0	0	***	0	0	***	0	0	0.00	***	0	0	0	0
信託銀行計	0	0	***	0	0	***	0	0	0.00	***	0	0	0	0
信用金庫														
熊本信用金庫	49	260,400	22.5	662	4,592,675	78.6	2,955	17,527,263	6.17	95.8	6	23,320	68	241,798
熊本第一信用金庫	68	638,500	47.1	1,011	8,137,640	86.3	4,282	29,399,568	10.35	88.4	16	177,317	72	493,475
熊本中央信用金庫	33	268,300	40.0	433	3,825,914	76.7	2,510	16,260,044	5.72	90.2	6	33,246	28	97,560
天草信用金庫	17	207,250	76.9	143	1,312,914	81.4	738	5,563,958	1.96	89.4	0	0	6	38,679
大牟田柳川信用金庫	3	11,000	739.2	20	77,830	87.4	46	257,988	0.09	94.1	0	0	2	25,265
しんきん中金	0	0	***	0	0	***	0	0	0.00	***	0	0	0	0
信用金庫計	170	1,385,450	40.1	2,269	17,946,973	81.7	10,531	69,008,821	24.29	90.7	28	233,883	176	896,777
信用組合														
横浜辛銀信用組合	0	0	***	0	0	***	7	35,515	0.01	73.8	0	0	0	0
熊本県医師信用組合	0	0	***	0	0	***	11	150,236	0.05	65.2	0	0	0	0
熊本県信用組合	25	140,215	100.3	275	1,959,879	83.0	1,431	8,732,430	3.07	91.3	1	596	25	158,550
全信組連	0	0	***	0	0	***	0	0	0.00	***	0	0	0	0
朝銀西信用組合	0	0	***	1	400	0.4	4	95,745	0.03	97.3	0	0	0	0
信用組合計	25	140,215	100.3	276	1,960,279	79.7	1,453	9,013,926	3.17	90.7	1	596	25	158,550
政府系														
商工組合中央金庫	0	0	***	5	108,800	36.2	111	1,479,501	0.52	89.3	0	0	0	0
日本政策金融公庫	0	0	***	0	0	***	0	0	0.00	***	0	0	0	0
政府系計	0	0	***	5	108,800	36.2	111	1,479,501	0.52	89.3	0	0	0	0
その他														
イオン銀行	0	0	***	0	0	***	0	0	0.00	***	0	0	0	0
新生銀行	0	0	***	0	0	***	0	0	0.00	***	0	0	0	0
農林中央金庫	0	0	***	0	0	***	0	0	0.00	***	0	0	0	0
労働金庫	0	0	***	0	0	***	0	0	0.00	***	0	0	0	0
農協等	0	0	***	0	0	***	0	0	0.00	***	0	0	0	0
生命保険計	0	0	***	0	0	***	0	0	0.00	***	0	0	0	0
損害保険計	0	0	***	0	0	***	0	0	0.00	***	0	0	0	0
産業再生機構	0	0	***	0	0	***	0	0	0.00	***	0	0	0	0
その他計	0	0	***	0	0	***	0	0	0.00	***	0	0	0	0
合計	463	4,711,397	53.6	5,741	57,619,797	88.9	32,950	284,101,343	100.00	86.4	59	502,094	475	3,569,764

制度別保証状況

統計資料 | 令和6年2月

(単位:千円, %)

区分	保証承諾						保証債務残高				代位弁済					
	当月中			当期中			当月末				当月中		当期中			
	件数	金額	前年比	件数	金額	前年比	件数	金額	構成比	前年比	件数	金額	件数	金額		
普通保証	57	971,100	98.6	675	9,134,267	74.0	2,825	35,130,854	12.37	92.8	2	19,623	46	679,603		
普通保証																
制度保証	406	3,740,297	47.9	5,066	48,485,530	92.4	30,125	248,970,488	87.63	85.5	57	482,471	429	2,890,160		
協会制度 【内訳】	短期資金	8	40,000	215.1	86	338,110	102.0	40	147,045	0.05	145.2	0	0	0	0	
	災害	0	0	***	0	0	***	3	10,951	0.00	73.4	0	0	0	0	
	当座貸越	13	235,000	117.5	141	2,629,500	86.5	301	5,962,913	2.10	103.3	0	0	2	52,079	
	カードローン	3	13,000	130.0	44	322,000	120.6	82	614,579	0.22	89.2	0	0	0	0	
	長期経営	0	0	***	0	0	***	1	525	0.00	12.8	0	0	0	0	
	手形等割引根保証	1	15,000	***	7	107,000	105.9	6	101,000	0.04	100.0	0	0	0	0	
	金融安定	0	0	***	0	0	***	1	9,135	0.00	99.1	0	0	0	0	
	経営安定関連	1	10,000	***	2	25,000	26.9	211	2,302,608	0.81	74.0	0	0	7	96,752	
	特定社債	0	0	***	7	280,000	35.4	89	3,640,800	1.28	88.4	0	0	0	0	
	流動資産担保	4	138,880	123.2	25	686,944	99.3	33	789,180	0.28	101.9	0	0	0	0	
	無担保当座貸越	0	0	***	0	0	***	2	9,074	0.00	96.1	0	0	0	0	
	創業関連	0	0	***	4	26,900	***	6	34,552	0.01	340.1	0	0	0	0	
	全国小口(小口零細)	0	0	***	5	8,100	78.6	29	53,550	0.02	81.1	0	0	1	805	
	全国緊急	0	0	***	0	0	***	81	1,506,412	0.53	84.6	0	0	5	76,945	
	経営承継関連	0	0	***	0	0	***	1	13,444	0.00	73.8	0	0	0	0	
	くまもとのグリーン保証	0	0	***	1	20,000	96.9	188	1,434,205	0.50	81.1	0	0	0	0	
	震災緊急	0	0	***	0	0	***	1	47,396	0.02	100.0	0	0	0	0	
	経営力士	0	0	***	0	0	***	194	1,762,233	0.62	67.2	1	7,517	5	32,710	
	税理士	10	129,000	81.1	176	2,610,600	75.5	209	3,131,438	1.10	77.4	2	29,496	5	102,233	
	改善サポート	0	0	***	5	185,000	81.5	188	3,059,090	1.08	78.5	0	0	0	0	
	改善サポート(感染症)	1	40,000	350.9	13	399,782	106.4	47	1,218,412	0.43	114.2	0	0	1	33,486	
	返済原資特定	5	95,000	475.0	42	852,000	94.6	41	830,000	0.29	92.6	0	0	0	0	
	条件変更改善	0	0	***	0	0	***	1	208	0.00	35.1	0	0	0	0	
	経営承継準備	0	0	***	0	0	***	2	28,946	0.01	248.5	0	0	0	0	
	承継サポート	0	0	***	1	50,000	***	2	87,782	0.03	212.2	0	0	0	0	
	緊急短期	0	0	***	0	0	***	1	4,496	0.00	0.2	0	0	0	0	
	緊急短期全小	0	0	***	0	0	***	1	2,400	0.00	0.6	0	0	2	3,421	
	危機関連	0	0	***	0	0	***	1	34,258	0.01	86.0	0	0	0	0	
	地域経済牽引	0	0	***	0	0	***	2	100,900	0.04	86.7	0	0	0	0	
	事業承継特別	0	0	***	0	0	***	2	9,064	0.00	56.9	0	0	0	0	
	伴走支援型	5	72,800	54.7	56	1,026,370	77.2	369	3,259,401	1.15	107.3	0	0	10	33,490	
	S S S 保証	0	0	***	1	18,000	***	1	16,650	0.01	***	0	0	0	0	
	協会制度計	82	1,291,680	105.4	856	13,324,006	66.7	2,547	35,635,862	12.54	83.6	4	57,016	41	468,671	
	県制度 【内訳】	県産業活性化	0	0	***	2	10,000	15.9	19	130,949	0.05	82.9	0	0	1	1,853
県地場産業振興		0	0	***	0	0	***	1	2,732	0.00	99.5	0	0	0	0	
県金融円滑化		0	0	***	12	88,400	9.9	2,249	12,073,516	4.25	65.3	2	3,293	28	245,377	
県金融円滑化(コロナ)		0	0	***	5	81,200	31.8	5,992	57,971,143	20.41	62.3	13	141,167	82	624,973	
県創業者支援		18	66,000	100.8	170	721,670	81.8	874	2,508,217	0.88	106.1	1	2,005	20	46,509	
県新事業展開		5	33,000	74.7	80	419,100	129.3	194	883,060	0.31	163.1	0	0	0	0	
県経営支援		0	0	***	0	0	***	1	2,583	0.00	99.2	0	0	0	0	
おうえん(小口零細)		72	276,560	141.7	814	2,841,890	104.8	2,640	5,920,803	2.08	111.1	6	16,581	29	79,602	
県短期		34	146,280	107.2	366	2,096,540	116.7	197	1,151,520	0.41	119.2	2	11,865	3	15,879	
県チャレンジサポート		0	0	***	0	0	***	13	104,980	0.04	71.8	0	0	0	0	
県事業承継者		2	13,000	***	16	95,000	121.0	37	238,701	0.08	152.2	0	0	0	0	
県資金繰り安定		0	0	***	1	50,000	***	276	2,179,335	0.77	62.9	3	34,916	6	56,209	
県コロナ対応		0	0	***	0	0	***	8,523	65,537,930	23.07	67.7	12	89,158	138	931,703	
県伴走支援型		136	1,630,817	27.2	2,096	25,716,492	110.1	4,853	59,455,155	20.93	260.0	13	119,733	52	359,642	
県改善サポート(感染症)		1	80,000	***	19	713,249	236.0	34	1,143,397	0.40	172.7	0	0	2	18,923	
県ゼロカーボン		10	45,660	1,342.9	66	251,235	1,262.5	67	229,437	0.08	1,189.9	0	0	0	0	
県制度計		278	2,291,317	35.4	3,647	33,084,776	107.7	25,970	209,533,459	73.75	85.5	52	418,719	361	2,380,670	
市町村制度 【内訳】		市経営安定	2	18,000	84.9	13	110,000	33.3	149	509,821	0.18	64.4	0	0	3	3,388
		市町村小口	4	19,000	380.0	53	220,910	118.8	157	411,025	0.14	127.9	0	0	5	2,621
		市創業サポート	7	24,300	48.6	112	380,400	134.7	293	735,696	0.26	153.5	0	0	2	1,905
		市短期	0	0	***	0	0	***	0	0	0.00	***	0	0	1	5,015
	経営向上(小口零細)	23	73,400	162.9	264	711,290	76.1	896	1,590,456	0.56	101.0	0	0	13	13,969	
	市新エネルギー	0	0	***	0	0	***	2	1,699	0.00	56.9	0	0	0	0	
	市補助金活用	0	0	***	80	477,024	***	55	319,840	0.11	***	1	6,737	1	6,737	
	市経営活性化	4	10,600	***	28	148,824	***	26	137,212	0.05	***	0	0	0	0	
	菊池市創業	1	3,200	***	1	3,200	***	4	14,703	0.01	94.5	0	0	1	1,655	
	水俣市創業	0	0	***	2	800	80.0	7	20,664	0.01	85.7	0	0	0	0	
	合志市創業	1	2,500	***	5	16,000	75.1	17	56,052	0.02	98.7	0	0	1	5,529	
	八代市創業	4	6,300	***	5	8,300	***	2	4,000	0.00	***	0	0	0	0	
	市町村制度計	46	157,300	129.7	563	2,076,748	116.3	1,608	3,801,167	1.34	115.9	1	6,737	27	40,819	
合計	463	4,711,397	53.6	5,741	57,619,797	88.9	32,950	284,101,343	100.00	86.4	59	502,094	475	3,569,764		
(うち追認保証)	0	0	***	0	0	***	0	0	0.00	***	0	0	0	0		
(うち手形割引)	1	15,000	***	7	107,000	105.9	6	101,000	0.04	100.0	0	0	0	0		
(うち電債割引)	0	0	***	0	0	***	0	0	0.00	***	0	0	0	0		

業種別保証状況

統計資料 | 令和6年2月

(単位:千円, %)

区分	保証承諾						保証債務残高				代位弁済				
	当月中			当期中			当月末				当月中		当期中		
	件数	金額	前年比	件数	金額	前年比	件数	金額	構成比	前年比	件数	金額	件数	金額	
製造業															
食料品工業	14	184,800	57.9	142	2,417,490	114.4	784	10,648,855	3.75	89.3	0	0	5	71,536	
繊維品工業	2	13,000	113.2	15	197,500	62.9	112	1,202,527	0.42	78.4	0	0	0	0	
木材木製品工業	4	90,000	450.0	19	324,400	134.2	138	1,504,150	0.53	87.2	0	0	0	0	
家具建具工業	0	0	***	16	134,530	107.9	105	592,154	0.21	87.3	0	0	0	0	
紙工業	0	0	***	5	73,000	143.1	21	388,551	0.14	89.8	0	0	0	0	
印刷製本業	1	4,500	64.3	19	218,535	59.4	171	2,140,486	0.75	80.9	0	0	6	80,208	
化学工業	1	60,000	600.0	7	133,000	102.3	33	506,822	0.18	92.0	0	0	0	0	
石油・石炭製品工業	0	0	***	0	0	***	3	46,650	0.02	49.3	0	0	0	0	
ゴム・プラスチック工業	0	0	***	11	185,500	153.8	87	1,230,582	0.43	87.2	0	0	0	0	
皮革工業	0	0	***	1	5,000	111.1	6	28,912	0.01	95.9	0	0	0	0	
窯業	1	3,250	1.7	12	100,250	24.9	150	2,250,384	0.79	79.9	0	0	0	0	
機械工業	1	2,000	4.4	44	831,300	87.1	271	4,464,219	1.57	90.4	2	11,677	4	13,910	
電気機器工業	1	8,000	22.2	28	429,900	167.2	115	1,180,621	0.42	94.1	0	0	0	0	
車両工業	0	0	***	5	84,000	147.9	39	654,113	0.23	87.6	0	0	0	0	
船舶工業	3	61,500	186.4	14	154,500	58.4	77	752,468	0.26	90.3	0	0	0	0	
金属工業	3	11,500	12.2	55	686,143	78.8	339	4,213,047	1.48	81.3	0	0	1	1,585	
その他の工業	18	86,150	71.3	197	1,581,035	138.0	1,077	6,216,109	2.19	90.9	0	0	14	29,077	
製造業計	49	524,700	56.4	590	7,556,083	101.8	3,528	38,020,650	13.38	87.1	2	11,677	30	196,317	
非製造業															
農林漁業	0	0	***	9	68,360	58.3	61	499,922	0.18	94.3	0	0	0	0	
鉱業	2	60,000	***	4	75,000	97.8	30	415,900	0.15	81.0	0	0	0	0	
建設業	153	1,504,542	60.3	1,785	17,445,466	87.5	8,026	65,358,524	23.01	85.0	20	162,535	131	964,701	
卸売業	32	407,300	31.2	487	6,415,513	80.7	2,822	32,550,288	11.46	84.4	9	123,451	36	346,749	
小売業	74	587,925	38.7	828	8,055,420	84.9	4,826	38,842,251	13.67	88.9	8	82,260	70	380,921	
飲食店	41	205,900	44.9	466	2,649,598	81.1	3,163	16,177,616	5.69	85.6	16	97,503	105	705,849	
運送倉庫業	10	155,600	82.2	143	2,052,660	68.8	1,024	14,465,802	5.09	87.6	0	0	16	290,905	
サービス業															
内訳	物品賃貸業	2	14,000	25.0	22	249,154	58.0	171	1,792,914	0.63	82.7	0	0	4	55,593
	宿泊業	6	147,000	280.5	38	654,909	88.7	390	6,223,249	2.19	87.4	0	0	7	84,770
	洗濯・理美容・浴場	15	49,450	34.4	231	1,042,545	94.1	1,437	5,508,047	1.94	94.8	0	0	13	42,175
	物品預り・駐車場業	0	0	***	0	0	***	13	186,576	0.07	72.9	0	0	0	0
	その他の生活サービス業	2	34,000	58.8	51	493,740	130.3	317	2,443,903	0.86	90.3	0	0	5	8,848
	旅行業	0	0	***	3	33,000	40.9	57	573,709	0.20	87.2	0	0	0	0
	映画・娯楽業	0	0	***	39	490,740	75.9	288	3,754,792	1.32	93.6	0	0	1	12,129
	広告業	2	3,500	6.7	34	312,500	165.8	180	1,246,525	0.44	80.8	0	0	1	17,986
	放送業	0	0	***	0	0	***	3	20,204	0.01	84.5	0	0	0	0
	情報通信サービス業	1	1,480	29.6	8	57,480	605.1	64	451,310	0.16	83.8	0	0	0	0
	運輸サービス業	0	0	***	3	30,000	39.5	31	270,001	0.10	80.6	0	0	2	13,934
	その他の事業サービス業	9	206,100	98.1	155	1,371,640	115.0	825	6,797,081	2.39	89.1	0	0	5	35,229
	専門サービス業	9	77,000	97.6	162	1,095,918	129.8	1,014	4,946,203	1.74	88.7	2	5,112	17	58,777
	医療・福祉	25	482,600	69.8	328	3,872,363	87.7	2,213	25,277,155	8.90	84.7	0	0	12	248,762
	廃棄物処理業	7	100,800	104.2	53	741,226	124.0	279	3,205,984	1.13	89.0	0	0	2	30,144
	教育学習支援事業	3	16,300	18.9	54	254,710	74.3	337	1,702,576	0.60	80.5	1	4,515	9	35,171
	その他のサービス業	5	11,700	33.1	35	201,050	76.3	201	851,304	0.30	79.3	0	0	1	4,172
	サービス業計	86	1,143,930	68.2	1,216	10,900,975	96.4	7,820	65,251,533	22.97	87.0	3	9,627	79	647,691
	不動産業	12	97,500	55.2	178	2,126,840	100.1	1,221	9,833,159	3.46	85.0	1	15,043	8	36,632
その他の産業	4	24,000	104.3	35	273,882	217.1	429	2,685,699	0.95	88.3	0	0	0	0	
非製造業計	414	4,186,697	53.2	5,151	50,063,714	87.2	29,422	246,080,693	86.62	86.3	57	490,417	445	3,373,447	
合計	463	4,711,397	53.6	5,741	57,619,797	88.9	32,950	284,101,343	100.00	86.4	59	502,094	475	3,569,764	

市町村別保証状況

統計資料 | 令和6年2月

(単位:千円, %)

区 分	保証承諾						保証債務残高				代位弁済			
	当月中			当期中			当月末				当月中		当期中	
	件数	金額	前年比	件数	金額	前年比	件数	金額	構成比	前年比	件数	金額	件数	金額
熊本市	224	2,347,500	42.0	2,884	29,740,287	89.2	16,703	148,059,704	52.12	85.8	38	342,530	290	2,166,452
八代市	31	267,280	64.1	445	4,769,793	96.5	2,356	22,135,763	7.79	88.5	12	92,687	40	293,456
人吉市	9	74,010	70.6	103	1,183,550	71.3	515	4,870,185	1.71	84.7	0	0	2	3,812
荒尾市	5	36,000	33.3	99	978,310	64.0	668	5,492,008	1.93	85.2	0	0	10	43,065
水俣市	3	31,000	37.3	73	633,670	80.7	370	2,664,163	0.94	82.7	0	0	0	0
玉名市	13	145,000	101.5	151	1,507,526	76.9	1,061	8,745,755	3.08	81.5	3	30,985	14	132,964
山鹿市	16	198,800	239.8	166	1,366,343	87.1	891	7,576,359	2.67	85.8	0	0	6	21,181
菊池市	9	85,200	79.1	145	1,681,824	114.0	681	6,266,178	2.21	92.1	0	0	1	1,655
宇土市	12	112,900	161.5	116	1,111,940	105.3	559	4,191,673	1.48	80.0	0	0	10	88,540
上天草市	12	267,300	226.3	59	881,550	110.8	418	4,280,968	1.51	83.6	0	0	9	247,404
宇城市	15	229,155	130.4	169	1,459,138	90.4	959	7,535,284	2.65	87.4	0	0	14	124,718
阿蘇市	4	13,200	10.2	59	625,050	93.1	434	3,838,252	1.35	90.6	0	0	1	682
天草市	18	173,750	45.8	203	2,212,535	88.5	1,155	9,538,864	3.36	90.0	0	0	5	4,935
合志市	9	79,000	51.7	171	1,424,342	99.3	941	6,514,795	2.29	88.0	0	0	19	84,821
市部計	380	4,060,095	53.0	4,843	49,575,858	89.6	27,711	241,709,950	85.08	86.2	53	466,201	421	3,213,685
美里町	2	54,000	70.6	16	164,500	57.3	110	727,144	0.26	70.0	0	0	3	8,263
下益城郡計	2	54,000	70.6	16	164,500	57.3	110	727,144	0.26	70.0	0	0	3	8,263
玉東町	2	20,650	258.1	16	142,240	108.2	96	822,969	0.29	88.5	0	0	0	0
南関町	1	15,000	***	19	278,300	69.9	147	1,488,605	0.52	87.9	0	0	3	44,612
長洲町	1	8,000	21.0	22	152,100	51.4	189	1,218,838	0.43	85.9	0	0	5	16,848
和水町	3	21,900	182.5	25	180,600	45.7	167	1,425,656	0.50	90.0	0	0	0	0
玉名郡計	7	65,550	112.7	82	753,240	61.7	599	4,956,069	1.74	88.1	0	0	8	61,460
大津町	12	62,800	77.2	102	924,140	92.7	537	4,187,455	1.47	86.8	2	4,220	5	58,356
菊陽町	19	107,480	95.4	140	983,170	124.9	609	4,272,538	1.50	85.7	0	0	10	55,477
菊池郡計	31	170,280	87.8	242	1,907,310	106.9	1,146	8,459,993	2.98	86.2	2	4,220	15	113,834
南小国町	0	0	***	6	78,959	92.8	101	1,403,052	0.49	86.6	1	2,604	5	26,800
小国町	1	10,000	27.8	13	195,400	119.5	118	990,429	0.35	91.4	0	0	0	0
産山村	0	0	***	3	47,500	209.3	20	146,166	0.05	84.9	0	0	0	0
高森町	0	0	***	9	162,875	226.8	66	586,168	0.21	98.9	0	0	1	6,030
西原村	3	11,000	8.3	30	291,840	76.4	178	1,689,740	0.59	90.6	1	12,689	5	30,671
南阿蘇村	2	25,000	***	15	229,600	228.7	145	1,323,588	0.47	92.2	0	0	0	0
阿蘇郡計	6	46,000	26.0	76	1,006,174	121.9	628	6,139,142	2.16	90.7	2	15,293	11	63,501
御船町	0	0	***	92	780,910	90.8	375	3,110,740	1.09	92.6	0	0	3	15,317
嘉島町	1	3,000	2.5	41	539,200	69.7	275	2,813,385	0.99	90.9	0	0	0	0
益城町	7	42,900	37.9	90	577,740	68.0	641	4,452,265	1.57	82.1	0	0	7	63,315
甲佐町	4	22,612	61.1	26	239,712	86.1	181	1,615,544	0.57	89.2	0	0	1	339
山都町	2	41,000	271.5	29	269,770	81.0	183	1,370,741	0.48	93.2	1	3,526	1	3,526
上益城郡計	14	109,512	33.4	278	2,407,332	77.8	1,655	13,362,675	4.70	88.1	1	3,526	12	82,496
氷川町	2	80,000	150.9	32	292,081	85.3	123	884,412	0.31	87.9	1	12,854	3	21,169
八代郡計	2	80,000	150.9	32	292,081	85.3	123	884,412	0.31	87.9	1	12,854	3	21,169
芦北町	3	14,100	39.2	39	390,900	86.1	247	1,901,925	0.67	89.2	0	0	1	3,981
津奈木町	1	2,000	200.0	5	25,234	63.1	50	319,114	0.11	72.4	0	0	0	0
芦北郡計	4	16,100	43.5	44	416,134	84.2	297	2,221,039	0.78	86.4	0	0	1	3,981
錦町	3	12,000	33.0	30	195,100	92.8	126	1,023,561	0.36	87.7	0	0	0	0
多良木町	3	11,760	63.6	26	216,460	62.1	127	1,149,760	0.40	88.3	0	0	1	1,375
湯前町	2	7,000	***	7	34,900	35.2	48	348,218	0.12	85.2	0	0	0	0
水上村	0	0	***	1	20,000	58.8	8	63,175	0.02	65.9	0	0	0	0
相良村	2	8,700	87.0	12	117,100	76.7	52	463,876	0.16	91.1	0	0	0	0
五木村	0	0	***	5	119,560	2,656.9	8	163,512	0.06	101.6	0	0	0	0
山江村	0	0	***	3	24,500	43.3	25	104,779	0.04	80.2	0	0	0	0
球磨村	1	15,000	***	6	40,200	115.6	15	110,754	0.04	84.1	0	0	0	0
あさぎり町	5	49,400	44.6	30	267,584	69.7	202	1,547,554	0.54	88.8	0	0	0	0
球磨郡計	16	103,860	54.5	120	1,035,404	78.2	611	4,975,189	1.75	88.1	0	0	1	1,375
苓北町	1	6,000	30.0	8	61,764	60.8	70	665,730	0.23	93.3	0	0	0	0
天草郡計	1	6,000	30.0	8	61,764	60.8	70	665,730	0.23	93.3	0	0	0	0
合計	463	4,711,397	53.6	5,741	57,619,797	88.9	32,950	284,101,343	100.00	86.4	59	502,094	475	3,569,764

(単位:千円, %)

順位	金融機関名	本店支店	件数	金額
1	熊本銀行	本店	58	1,284,610
2	熊本第一信用金庫	本店	113	1,164,490
3	肥後銀行	八代	84	1,083,764
4	熊本第一信用金庫	田崎	81	803,190
5	肥後銀行	玉名	78	762,160
6	肥後銀行	菊池	53	646,600
7	熊本中央信用金庫	八代	69	642,370
8	肥後銀行	北熊本	54	629,720
9	熊本銀行	鏡	37	625,624
10	熊本中央信用金庫	戸島	40	618,880
11	熊本銀行	健軍	49	595,160
12	肥後銀行	人吉	39	594,050
13	肥後銀行	木山	49	582,500
14	肥後銀行	上通	48	559,800
15	肥後銀行	力合近見	51	557,210
16	熊本第一信用金庫	小峯	40	550,100
17	熊本銀行	花畑	42	546,436
18	肥後銀行	宇土	59	545,360
19	肥後銀行	田迎	43	543,500
20	天草信用金庫	本店	45	542,660
21	熊本第一信用金庫	南熊本	49	524,700
22	熊本第一信用金庫	植木	74	524,280
23	肥後銀行	本店	23	512,096
24	熊本銀行	八代	38	511,500
25	肥後銀行	水前寺	39	509,000
26	肥後銀行	隈庄	37	508,400
27	熊本銀行	田崎	29	487,314
28	熊本銀行	東託麻	30	483,800
29	熊本銀行	浄行寺	29	478,156
30	肥後銀行	水道町	44	462,272
31	熊本信用金庫	御幸田迎	52	461,550
32	肥後銀行	南熊本	39	460,750
33	肥後銀行	牛深	23	460,550
34	熊本信用金庫	西部	56	458,930
35	肥後銀行	山鹿	57	432,700
36	肥後銀行	託麻	51	431,170
37	肥後銀行	託麻東	30	426,300
38	肥後銀行	大津	47	410,000
39	熊本第一信用金庫	来民	43	409,100
40	熊本銀行	武蔵ヶ丘	24	399,400
41	肥後銀行	健軍	29	396,490
42	熊本銀行	宇土	26	395,600
43	熊本県信用組合	八代	46	390,289
44	熊本第一信用金庫	健軍	56	389,080
45	肥後銀行	御船	38	387,512
46	肥後銀行	松橋	43	384,950
47	熊本信用金庫	長嶺	55	381,970
48	熊本第一信用金庫	菊池	43	370,824
49	熊本第一信用金庫	刈草	44	366,200
50	熊本信用金庫	健軍	45	363,520

順位	金融機関名	本店支店	件数	金額
51	熊本第一信用金庫	熊本駅前	33	354,913
52	熊本信用金庫	合志	39	354,300
53	熊本銀行	菊南	32	352,540
54	肥後銀行	八代駅前	24	351,600
55	熊本銀行	益城	24	348,500
56	熊本第一信用金庫	帯山	44	342,550
57	熊本中央信用金庫	平田	36	342,182
58	肥後銀行	川尻	26	336,700
59	肥後銀行	植木	34	331,600
60	熊本第一信用金庫	御船	59	328,460
61	熊本中央信用金庫	人吉	37	324,300
62	熊本銀行	田迎	27	316,830
63	肥後銀行	浜町	28	315,000
64	肥後銀行	荒尾	21	314,400
65	熊本銀行	山鹿	31	311,800
66	熊本中央信用金庫	水俣	37	311,070
67	肥後銀行	熊本市場	32	307,200
68	熊本銀行	玉名	34	306,216
69	肥後銀行	鏡	29	302,440
70	熊本第一信用金庫	八代	62	299,740
71	熊本銀行	中央	15	299,200
72	肥後銀行	世安	21	296,600
73	熊本信用金庫	菊陽	51	292,900
74	熊本銀行	大津	20	291,000
75	肥後銀行	京塚	13	290,400
76	熊本信用金庫	宇土	47	288,800
77	熊本銀行	松橋	22	285,950
78	熊本信用金庫	本店	36	284,580
79	熊本信用金庫	南熊本	46	280,400
80	熊本銀行	人吉	23	278,860
81	熊本銀行	嘉島	28	277,780
82	肥後銀行	小川	28	277,650
83	西日本シティ銀行	八代	23	274,880
84	熊本信用金庫	新外	43	273,230
85	熊本銀行	植木	27	268,490
86	肥後銀行	楠	28	266,480
87	肥後銀行	菊陽	32	264,600
88	熊本銀行	水前寺	20	264,400
89	肥後銀行	天草	27	262,631
90	肥後銀行	小峯	23	262,514
91	肥後銀行	神水	20	255,800
92	熊本銀行	下通	32	252,022
93	熊本銀行	菊池	15	248,500
94	肥後銀行	松島	7	245,000
95	りそな銀行	熊本	7	244,643
96	熊本中央信用金庫	佐敷	27	241,400
97	熊本信用金庫	新地	47	239,260
98	肥後銀行	嘉島	20	237,450
98	熊本信用金庫	上熊本	37	234,565
100	熊本銀行	天草	19	232,820

(単位:千円, %)

順位	金融機関名	本店支店	件数	金額
1	肥後銀行	八代	450	5,808,699
2	熊本銀行	本店	439	5,353,005
3	肥後銀行	水道町	499	5,204,397
4	熊本銀行	花畑	388	4,869,591
5	肥後銀行	玉名	480	4,265,057
6	熊本第一信用金庫	本店	559	4,038,342
7	熊本銀行	田崎	260	3,852,191
8	肥後銀行	山鹿	369	3,843,937
9	熊本銀行	健軍	326	3,555,004
10	肥後銀行	本店	192	3,406,090
11	肥後銀行	水前寺	309	3,362,972
12	肥後銀行	託麻	342	3,323,108
13	肥後銀行	健軍	278	3,036,882
14	肥後銀行	北熊本	347	2,983,227
15	肥後銀行	人吉	249	2,871,271
16	肥後銀行	大津	264	2,865,241
17	熊本第一信用金庫	田崎	237	2,778,405
18	西日本シティ銀行	八代	159	2,575,603
19	熊本銀行	東託麻	207	2,447,069
20	肥後銀行	天草	228	2,415,975
21	肥後銀行	南熊本	243	2,398,054
22	肥後銀行	上通	254	2,392,821
23	肥後銀行	松橋	312	2,379,855
24	熊本銀行	八代	244	2,374,085
25	熊本中央信用金庫	八代	376	2,285,568
26	肥後銀行	熊本市場	158	2,177,197
27	熊本銀行	鏡	148	2,103,417
28	北九州銀行	熊本	90	2,072,102
29	熊本銀行	下通	236	2,027,958
30	熊本銀行	玉名	192	2,027,371
31	肥後銀行	世安	183	2,019,260
32	肥後銀行	菊池	217	2,014,326
33	熊本銀行	宇土	168	1,904,610
34	肥後銀行	御船	249	1,887,282
35	熊本第一信用金庫	植木	246	1,871,620
36	肥後銀行	隈庄	193	1,861,880
37	熊本第一信用金庫	健軍	278	1,855,158
38	熊本中央信用金庫	戸島	182	1,829,530
39	熊本銀行	益城	205	1,792,391
40	天草信用金庫	本店	208	1,786,950
41	熊本信用金庫	西部	261	1,784,650
42	肥後銀行	力合近見	210	1,780,870
43	熊本銀行	武蔵ヶ丘	189	1,779,376
44	熊本銀行	中央	118	1,755,739
45	肥後銀行	木山	223	1,739,730
46	肥後銀行	田迎	162	1,658,379
47	熊本銀行	植木	199	1,653,985
48	西日本シティ銀行	熊本	85	1,633,137
49	熊本信用金庫	本店	227	1,600,217
50	肥後銀行	宇土	219	1,597,474

順位	金融機関名	本店支店	件数	金額
51	熊本信用金庫	健軍	232	1,579,209
52	肥後銀行	八代駅前	201	1,559,370
53	肥後銀行	荒尾	180	1,544,065
54	熊本銀行	大津	163	1,543,268
55	肥後銀行	植木	192	1,538,297
56	熊本銀行	川尻	160	1,527,004
57	熊本銀行	菊池	137	1,508,362
58	熊本第一信用金庫	南熊本	202	1,488,151
59	商工組合中央金庫	熊本	111	1,479,501
60	熊本銀行	松橋	161	1,478,264
61	肥後銀行	小国	132	1,474,535
62	熊本銀行	菊南	154	1,472,599
63	熊本銀行	山鹿	163	1,434,949
64	熊本銀行	浄行寺	138	1,432,948
65	肥後銀行	新町	225	1,424,741
66	肥後銀行	川尻	145	1,415,238
67	肥後銀行	牛深	113	1,415,147
68	南日本銀行	熊本	117	1,414,622
69	熊本信用金庫	長嶺	249	1,409,117
70	福岡銀行	熊本	72	1,398,843
71	熊本中央信用金庫	平田	175	1,356,903
72	肥後銀行	小川	128	1,349,543
73	熊本第一信用金庫	御船	208	1,331,255
74	熊本中央信用金庫	玉名	194	1,326,864
75	肥後銀行	小峯	145	1,321,968
76	熊本銀行	田迎	165	1,319,751
77	肥後銀行	託麻東	151	1,310,909
78	熊本信用金庫	新地	259	1,292,618
79	熊本中央信用金庫	水俣	207	1,289,190
80	肥後銀行	渡鹿	175	1,276,655
81	肥後銀行	秋津	108	1,262,732
82	熊本第一信用金庫	菊池	167	1,252,433
83	熊本銀行	阿蘇	105	1,237,018
84	肥後銀行	須屋	206	1,231,962
85	熊本信用金庫	御幸田迎	185	1,216,720
86	熊本銀行	嘉島	166	1,208,064
87	熊本第一信用金庫	山鹿	215	1,204,887
88	熊本第一信用金庫	刈草	139	1,200,957
89	熊本第一信用金庫	上通	223	1,189,337
90	肥後銀行	合志	151	1,184,539
91	熊本銀行	大江白川	149	1,179,623
92	熊本銀行	白山通	117	1,178,305
93	熊本第一信用金庫	小峯	153	1,172,713
94	熊本銀行	合志	124	1,165,906
95	熊本第一信用金庫	来民	170	1,165,744
96	熊本第一信用金庫	八代	198	1,136,317
97	熊本中央信用金庫	本店	199	1,136,106
98	熊本第一信用金庫	帯山	157	1,135,303
99	熊本信用金庫	川尻	148	1,134,851
100	熊本中央信用金庫	西部	172	1,131,446

肥後銀行

保証承諾累計

(単位:千円, %)

順位	本店支店	件数	金額	前年比
1	八代	84	1,083,764	99.5
2	玉名	78	762,160	85.0
3	菊池	53	646,600	199.4
4	北熊本	54	629,720	191.9
5	人吉	39	594,050	63.9
6	木山	49	582,500	171.8
7	上通	48	559,800	125.8
8	力合近見	51	557,210	189.6
9	宇土	59	545,360	185.5
10	田迎	43	543,500	89.3
11	本店	23	512,096	153.4
12	水前寺	39	509,000	286.2
13	隈庄	37	508,400	107.2
14	水道町	44	462,272	91.7
15	南熊本	39	460,750	170.5
16	牛深	23	460,550	115.8
17	山鹿	57	432,700	63.5
18	託麻	51	431,170	87.1
19	託麻東	30	426,300	185.1
20	大津	47	410,000	119.0

保証債務残高

(単位:千円, %)

順位	本店支店	件数	金額	前年比
1	八代	450	5,808,699	86.6
2	水道町	499	5,204,397	77.8
3	玉名	480	4,265,057	82.2
4	山鹿	369	3,843,937	87.4
5	本店	192	3,406,090	71.5
6	水前寺	309	3,362,972	76.7
7	託麻	342	3,323,108	82.2
8	健軍	278	3,036,882	81.1
9	北熊本	347	2,983,227	91.1
10	人吉	249	2,871,271	78.4
11	大津	264	2,865,241	89.6
12	天草	228	2,415,975	83.5
13	南熊本	243	2,398,054	75.5
14	上通	254	2,392,821	95.2
15	松橋	312	2,379,855	88.0
16	熊本市	158	2,177,197	101.0
17	世安	183	2,019,260	82.8
18	菊池	217	2,014,326	93.4
19	御船	249	1,887,282	89.7
20	隈庄	193	1,861,880	91.1

熊本銀行

保証承諾累計

(単位:千円, %)

順位	本店支店	件数	金額	前年比
1	本店	58	1,284,610	149.2
2	鏡	37	625,624	77.5
3	健軍	49	595,160	80.4
4	花畑	42	546,436	66.6
5	八代	38	511,500	123.9
6	田崎	29	487,314	48.9
7	東託麻	30	483,800	114.7
8	浄行寺	29	478,156	404.5
9	武蔵ヶ丘	24	399,400	136.6
10	宇土	26	395,600	139.3
11	菊南	32	352,540	144.1
12	益城	24	348,500	108.9
13	田迎	27	316,830	94.1
14	山鹿	31	311,800	95.2
15	玉名	34	306,216	119.2
16	中央	15	299,200	88.1
17	大津	20	291,000	66.7
18	松橋	22	285,950	112.1
19	人吉	23	278,860	79.7
20	嘉島	28	277,780	67.8

保証債務残高

(単位:千円, %)

順位	本店支店	件数	金額	前年比
1	本店	439	5,353,005	83.0
2	花畑	388	4,869,591	87.7
3	田崎	260	3,852,191	88.8
4	健軍	326	3,555,004	85.6
5	東託麻	207	2,447,069	92.4
6	八代	244	2,374,085	86.0
7	鏡	148	2,103,417	89.6
8	下通	236	2,027,958	89.4
9	玉名	192	2,027,371	82.4
10	宇土	168	1,904,610	79.3
11	益城	205	1,792,391	87.1
12	武蔵ヶ丘	189	1,779,376	74.3
13	中中央	118	1,755,739	87.9
14	植木	199	1,653,985	74.2
15	大津	163	1,543,268	84.5
16	川尻	160	1,527,004	81.1
17	菊池	137	1,508,362	93.0
18	松橋	161	1,478,264	86.0
19	菊南	154	1,472,599	96.3
20	山鹿	163	1,434,949	83.3

信用金庫・信用組合

保証承諾累計

(単位:千円, %)

順位	金融機関名	本店支店	件数	金額	前年比
1	熊本第一信用金庫	本店	113	1,164,490	198.3
2	熊本第一信用金庫	田崎	81	803,190	59.4
3	熊本中央信用金庫	八代	69	642,370	116.9
4	熊本中央信用金庫	戸島	40	618,880	151.5
5	熊本第一信用金庫	小峯	40	550,100	203.7
6	天草信用金庫	本店	45	542,660	97.0
7	熊本第一信用金庫	南熊本	49	524,700	101.7
8	熊本第一信用金庫	植木	74	524,280	73.7
9	熊本信用金庫	御幸田迎	52	461,550	87.1
10	熊本信用金庫	西部	56	458,930	99.5
11	熊本第一信用金庫	来民	43	409,100	116.9
12	熊本県信用組合	八代	46	390,289	114.0
13	熊本第一信用金庫	健軍	56	389,080	107.8
14	熊本信用金庫	長嶺	55	381,970	130.5
15	熊本第一信用金庫	菊池	43	370,824	100.8
16	熊本第一信用金庫	刈草	44	366,200	81.4
17	熊本信用金庫	健軍	45	363,520	61.9
18	熊本第一信用金庫	熊本駅前	33	354,913	139.8
19	熊本信用金庫	合志	39	354,300	198.8
20	熊本第一信用金庫	帯山	44	342,550	95.0

保証債務残高

(単位:千円, %)

順位	金融機関名	本店支店	件数	金額	前年比
1	熊本第一信用金庫	本店	559	4,038,342	106.8
2	熊本第一信用金庫	田崎	237	2,778,405	93.2
3	熊本中央信用金庫	八代	376	2,285,568	87.4
4	熊本第一信用金庫	植木	246	1,871,620	94.8
5	熊本第一信用金庫	健軍	278	1,855,158	139.7
6	熊本中央信用金庫	戸島	182	1,829,530	102.8
7	天草信用金庫	本店	208	1,786,950	93.2
8	熊本信用金庫	西部	261	1,784,650	94.5
9	熊本信用金庫	本店	227	1,600,217	91.1
10	熊本信用金庫	健軍	232	1,579,209	96.9
11	熊本第一信用金庫	南熊本	202	1,488,151	90.3
12	熊本信用金庫	長嶺	249	1,409,117	93.2
13	熊本中央信用金庫	平田	175	1,356,903	96.8
14	熊本第一信用金庫	御船	208	1,331,255	90.9
15	熊本中央信用金庫	玉名	194	1,326,864	82.1
16	熊本信用金庫	新地	259	1,292,618	91.6
17	熊本中央信用金庫	水俣	207	1,289,190	86.7
18	熊本第一信用金庫	菊池	167	1,252,433	95.7
19	熊本信用金庫	御幸田迎	185	1,216,720	106.3
20	熊本第一信用金庫	山鹿	215	1,204,887	80.0

都銀・政府系・他

保証承諾累計

(単位:千円, %)

順位	金融機関名	本店支店	件数	金額	前年比
1	りそな銀行	熊本	7	244,643	66.8
2	三菱UFJ銀行	熊本	4	115,000	106.6
3	商工組合中央金庫	熊本	5	108,800	36.2
4	りそな銀行	梅田	1	50,000	***
5	みずほ銀行	熊本	2	45,000	150.0

保証債務残高

(単位:千円, %)

順位	金融機関名	本店支店	件数	金額	前年比
1	商工組合中央金庫	熊本	111	1,479,501	89.3
2	りそな銀行	熊本	26	652,093	80.4
3	三菱UFJ銀行	熊本	43	619,303	70.2
4	みずほ銀行	熊本	19	340,404	52.9
5	三井住友銀行	熊本	8	177,553	63.2

県外地銀

保証承諾累計

(単位:千円, %)

順位	金融機関名	本店支店	件数	金額	前年比
1	西日本シティ銀行	八代	23	274,880	58.9
2	福岡銀行	熊本	5	121,490	63.1
3	北九州銀行	熊本	6	106,500	67.8
4	西日本シティ銀行	熊本	5	82,000	35.1
5	西日本シティ銀行	大牟田	8	81,000	59.1

保証債務残高

(単位:千円, %)

順位	金融機関名	本店支店	件数	金額	前年比
1	西日本シティ銀行	八代	159	2,575,603	91.9
2	北九州銀行	熊本	90	2,072,102	81.3
3	西日本シティ銀行	熊本	85	1,633,137	71.9
4	福岡銀行	熊本	72	1,398,843	84.0
5	西日本シティ銀行	大牟田	50	684,441	90.9

県外第二地銀

保証承諾累計

(単位:千円, %)

順位	金融機関名	本店支店	件数	金額	前年比
1	長崎銀行	熊本	20	176,000	93.9
2	南日本銀行	人吉	15	153,800	88.0
3	豊和銀行	熊本	5	129,600	446.9
4	南日本銀行	熊本	10	112,190	64.8
5	長崎銀行	八代	22	88,000	97.8

保証債務残高

(単位:千円, %)

順位	金融機関名	本店支店	件数	金額	前年比
1	南日本銀行	熊本	117	1,414,622	85.0
2	南日本銀行	人吉	78	813,858	91.7
3	長崎銀行	熊本	58	530,023	97.0
4	南日本銀行	八代	61	518,822	84.6
5	豊和銀行	熊本	32	388,740	100.8

保証料の上乗せという経営者保証の機能を代替する手法を活用した制度「事業者選択型経営者保証非提供制度」、「事業者選択型経営者保証非提供推進特別保証制度」およびプロパー融資における経営者保証の解除等を条件に、プロパー融資の一部に限り借換を例外的に認める「プロパー融資借換特別保証制度」が新たに創設され、令和6年3月15日より保証申込受付開始となりましたのでお知らせいたします。

事業者選択型経営者保証非提供制度 について

信用保証協会をご利用の中小企業経営者のみなさまへ

保証料の上乗せで経営者保証が不要となる
『事業者選択型経営者保証非提供制度』のお知らせ

事前審査 受付中

令和6年3月15日 保証申込受付開始

<p>1 ご利用 いただける方</p>	<p>次の(1)～(5)をすべて満たす法人^(※1)</p> <p>(1)過去2年間、決算書等を申込金融機関の求めに応じて提出していること</p> <p>(2)直前決算において、代表者等への貸付金その他の金銭債権がなく、かつ代表者への役員報酬、賞与、配当その他の金銭の支払が社会通念上相当と認められる額を超えていないこと</p> <p>(3)次のいずれかを満たすこと</p> <p>①直前決算において債務超過でない^(※2)</p> <p>②直前2期の決算において減価償却前経常利益が連続して赤字でない^(※3)</p> <p>(4)次の①及び②について継続的に充足することを誓約する書面を提出していること</p> <p>①保証申込後においても、決算書等を申込金融機関の求めに応じて提出すること</p> <p>②保証申込日を含む事業年度以降の決算において代表者への貸付金等がなく、役員報酬等が社会通念上適切な範囲を超えていないこと</p> <p>(5)保証料率の引上げを条件として保証人の保証を提供しないことを希望していること</p> <p>※1 法人の設立後最初の事業年度（設立事業年度）の決算がない法人の場合、(1)、(2)及び(3)は問いません。 設立事業年度の次の事業年度の決算がない法人の場合(3)は問いません。</p> <p>※2 貸借対照表において「純資産の額≧0」となること。</p> <p>※3 損益計算書において「経常利益+減価償却≧0」となること。</p>
<p>2 保証料率</p>	<p>ご利用いただける方(3)①及び②のいずれも満たす場合 各信用保証協会所定の保証料率に0.25%上乗せ</p> <p>ご利用いただける方(3)①又は②のいずれか一方を満たす場合、又は法人の設立後2事業年度の決算がない場合 各信用保証協会所定の保証料率に0.45%上乗せ</p>
<p>3 対象となる 保証制度</p>	<p>原則として次の信用保険が付保された保証が本制度の対象となります</p> <ul style="list-style-type: none">・無担保保険・公害防止保険・エネルギー対策保険・海外投資関係保険・新事業開拓保険・事業再生保険 <p>(注①) 本制度は、個別の保証制度ではありません。</p> <p>(注②) 法令の定めるところにより保証人を徴求しない保証は本制度の対象外。</p>

☑ 【ご利用いただける方(1)～(3)チェックリスト】

法人設立日後申告期限が到来している決算が2期以上ある。⇒【A】へ
 法人設立日後申告期限が到来している決算が1期のみある。⇒【B】へ
 法人設立日後申告期限が到来している決算がない。⇒【C】へ

< S T A R T >

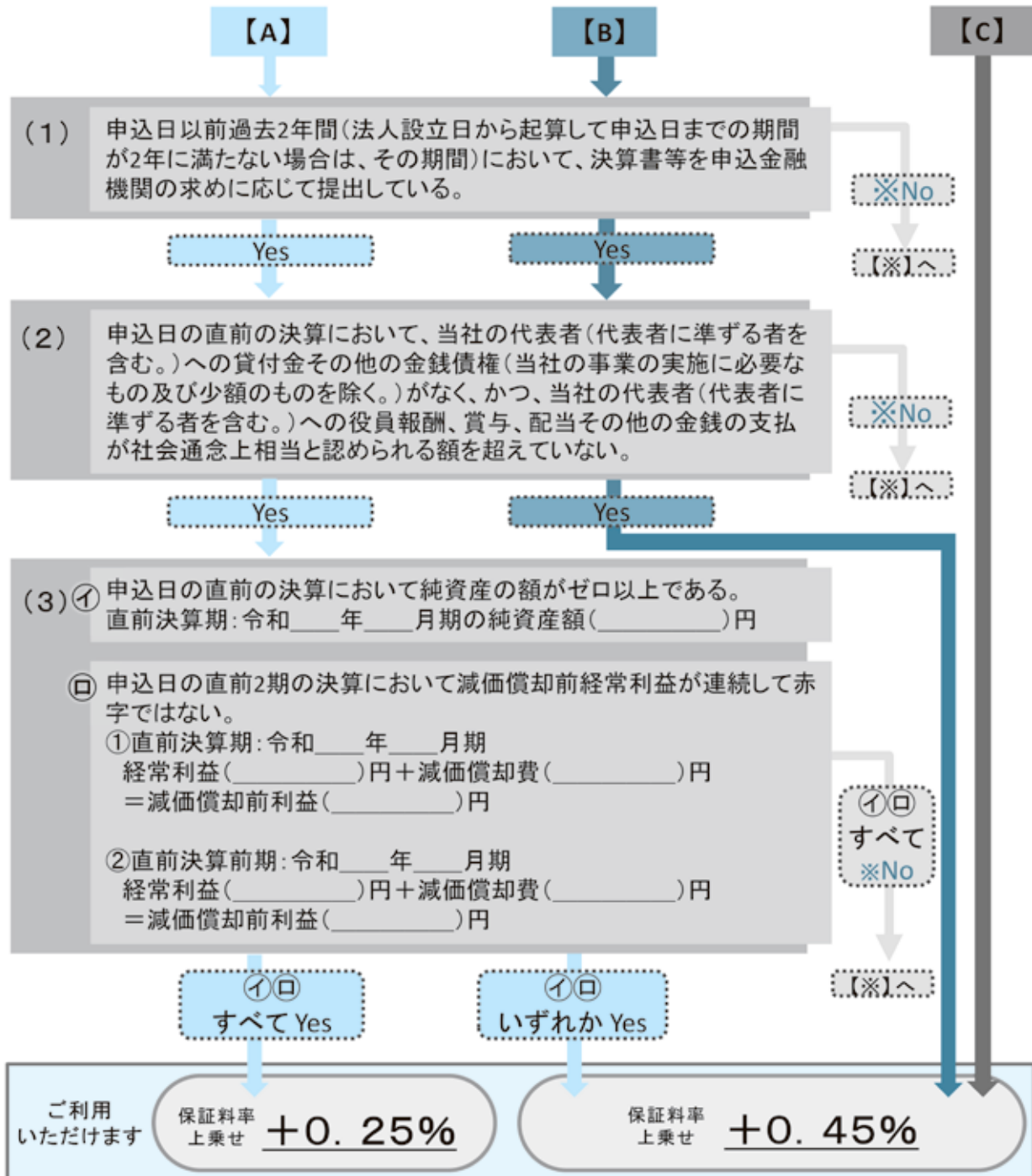

【※】「Noが1つでもある場合」は、本制度をご利用いただけません。

ただし、経営者保証ガイドラインに該当する場合等においては、経営者保証を非提供とすることができる可能性がありますので、詳細は金融機関またはお近くの信用保証協会へお問い合わせください。

事業者選択型経営者保証非提供推進 特別保証制度について

経営者保証の提供を希望しない事業者さまへ

保証料の上乗せで

経営者保証が不要となる

事業者選択型経営者保証非提供促進
特別保証制度のお知らせ

事前審査 受付中

令和6年3月15日 保証申込受付開始

上乗せとなる**保証料**に対して国から保証申込日に応じて

以下のとおり**補助**があります。

令和6年3月15日から令和7年3月31日まで **0.15%**

令和7年4月1日から令和8年3月31日まで **0.10%**

令和8年4月1日から令和9年3月31日まで **0.05%**

※金融機関および当協会による審査の結果、ご希望に添えない場合がありますのであらかじめご了承ください。

事業者選択型経営者保証非提供促進特別保証制度の概要

ご利用いただける方	次の(1)～(5)をすべて満たす法人(※1) (1)過去2年間、決算書等を申込金融機関の求めに応じて提出していること (2)直前決算において、代表者等への貸付金その他の金銭債権がなく、かつ代表者への役員報酬、賞与、配当その他の金銭の支払が社会通念上相当と認められる額を超えていないこと (3)次のいずれかを満たすこと ①直前決算において債務超過でない(※2) ②直前2期の決算において減価償却前経常利益が連続して赤字でない(※3) (4)次の①及び②について継続的に充足することを誓約する書面を提出していること ①保証申込後においても、決算書等を申込金融機関の求めに応じて提出すること ②保証申込日を含む事業年度以降の決算において代表者への貸付金等がなく、役員報酬等が社会通念上適切な範囲を超えていないこと (5)保証料率の引上げを条件として保証人の保証を提供しないことを希望していること		
保証限度額	8,000万円 ※セーフティネット保証4.5号の場合は別枠で8,000万円	責任共有制度	責任共有対象 ※セーフティネット保証4号の場合は責任共有対象外
対象資金	運転資金、設備資金	申込方法	金融機関経由
返済方法	一括返済または分割返済	保証期間	一括返済の場合 1年以内 分割返済の場合 10年以内 (据置期間1年以内)
担保	不要(無担保)	保証人	不要(無保証人)
融資利率	金融機関所定利率	添付書類	信用保証協会所定の申込資料のほか、次の資料が必要 事業者選択型経営者保証非提供要件確認書兼誓約書
保証料率	ご利用いただける方(3)①及び②のいずれも満たす場合 0.70%～2.15%(所定の保証料率に0.25%上乘せ) ご利用いただける方(3)①又は②のいずれか一方を満たす場合、又は法人の設立後2事業年度の決算がない場合 0.90%～2.35%(所定の保証料率に0.45%上乘せ)		
保証料補助	申込日に応じて0.05%から0.15%に相当する額(※4)		

※1 法人の設立後最初の事業年度(設立事業年度)の決算がない法人の場合、(1)、(2)及び(3)は問いません。設立事業年度の次の事業年度の決算がない法人の場合(3)は問いません。

※2 貸借対照表において「純資産の額 \geq 0」となること。

※3 損益計算書において「経常利益+減価償却 \geq 0」となること。

※4 詳しくは表面をご確認ください。なお、条件変更に伴い追加して生じる保証料については補助の対象外となります。

プロパー融資借換特別保証制度について

今お借り入れのあるプロパー融資の

経営者保証を解除

プロパー融資借換 特別保証制度のご案内

事前審査受付中

令和6年3月15日 保証申込受付開始

ご利用
いただける方

経営者保証を提供した保証協会の保証を付さない借入がある法人

資格要件

以下のすべての要件を満たす法人

資産超過である

EBITDA有利子負債倍率^{※1}が15倍以内

法人・個人が分離されている

返済緩和している借入がない^{※2}

※1 EBITDA有利子負債倍率 = (借入金・社債-現預金) ÷ (営業利益+減価償却費)

※2 申込日が危機関連保証の指定期間である場合、新型コロナウイルス感染症に係る経営安定関連保証4号の指定期間である場合は、要件の確認基準日について緩和措置があります。

取扱期間

令和6年3月15日～令和9年3月31日（保証申込受付分）

※金融機関および当協会による審査の結果、ご希望に添えない場合がありますのであらかじめご了承ください。

プロパー融資借換特別保証制度の概要

保証限度額	2億8,000万円（組合等は4億8,000万円） 申込金融機関における保証限度額は、保証協会の保証を付さない借入（プロパー借入）のうち、経営者保証を提供していない借入残高の範囲内とする。
責任共有制度	対象
対象資金	借換資金（申込金融機関における保証協会の保証を付さない借入（プロパー借入）のうち、経営者保証を提供している事業資金の借り換えに限ります。）
返済方法	一括返済または分割返済
保証期間	一括返済の場合は1年以内 分割返済の場合は10年以内（据置期間1年以内）
担保	必要に応じて
保証人	不要（無保証人）
融資利率	金融機関所定利率
保証料率	0.45%～1.90%
添付書類	信用保証協会所定の申込資料のほか、次の資料が必要 財務要件等確認書、借換債務等確認書

借入時の要件があります

申込金融機関において、次のいずれかの要件を満たす必要があります。



- 経営者保証を提供せず、かつ保全のない保証協会の保証を付さない借入（プロパー借入）を借り入れること。
- 本制度による返済部分を除く保証協会の保証を付さない借入（プロパー借入）の全部または一部について経営者保証を解除し、かつ解除した借入について保全がないこと。

新たに創設された様式について

事業者選択型経営者保証非提供制度、事業者選択型経営者保証非提供促進特別保証制度およびプロパー融資借換特別保証制度の取扱い開始に伴い、以下の様式が創設されました。ご利用の制度によって必要書類が異なりますのでご注意ください。

ご利用の制度	創設された様式
事業者選択型経営者保証非提供制度	①事業者選択型経営者保証非提供制度要件確認書兼誓約書
事業者選択型経営者保証非提供促進特別保証制度	
プロパー融資借換特別保証制度	②財務要件等確認書 ③保証限度額等確認シート（必要に応じて提出） ④借換債務等確認書

①事業者選択型経営者保証非提供制度要件確認書兼誓約書（記入例）

(令和6年1月18日制定)

〇〇信用保証協会 御中
申込金融機関 御中

令和 年 月 日

「事業者選択型経営者保証非提供制度」要件確認書兼誓約書

住 所
(申込人) 法人名
代表者名

【事業者の選択】
当社は、信用保証協会に保証の委託の申込みをするにあたり、保証料を上乗せすることに同意のうえ、保証人の保証を提供しないことを希望します。
なお、保証人の保証を提供しないことにより、各保証制度要綱等に定める保証料率に比べ、下記（確認項目）①に該当する場合は0.25%上乗せ（※）、②、③及び④に該当する場合は0.45%上乗せ（※）となることに同意します。
また、事業者選択型経営者保証非提供制度を適用した信用保証付き融資の可否については、金融機関及び信用保証協会の審査により決定されることを理解しています。
※中小企業信用保険法施行規則第4条の2第5号に掲げる規定に基づき、保証料率が加算されることに準ずるものに限られます。

【誓約事項】
当社は、次に掲げる内容を誓約します。
1. 保証の委託の申込みをした日（以下「申込日」という。）以降においても、次の（1）及び（2）を遵守します。
（1）申込日以降においても、決算書等を申込金融機関の求めに応じて提出すること。
（2）申込日を含む事業年度以降の決算において、当社の代表者（代表者に準ずる者を含む。）への貸付金その他の金融債権の支払が社会通念上相当と認められる額を超えないこと。
2. 上記1.の要件に違反した際には、直ちに申込金融機関にその事実を報告し、是正に向けた今後の対応について、金融機関等と協議します。協議の結果、保証人の保証を提供することとなった場合、必要手続きに真摯に協力します。
3. 保証料補助（注）の要件を欠く場合、当社が補助相当額を負担します。
（注）「事業者選択型経営者保証非提供促進特別保証制度」を利用する場合は、上乗せとなる保証料率に対して国から申込日に応じて0.65%から0.15%（※）が補助されます。ただし、条件変更により追加で保証料が発生する場合は、当該発生部分は金額が実額のご負担となります。
※令和6年3月15日から令和7年3月31日までは0.15%、令和7年4月1日から令和8年3月31日までは0.10%、令和8年4月1日から令和9年3月31日までは0.05%となります。

(裏面に続く)

(表面)

【確認項目】
※のいずれかに該当する（該当する場合は確認欄の○を付けてください。）

確認	要項要件	保証料率 上乗せ
○	① 【要件1】【要件2】及び【要件3】(1)、(2)の全ての項目を満たす。	0.25%
	② 【要件1】及び【要件2】並びに【要件3】(1)又は(2)のいずれかを満たす。	0.45%
	③ 法人経営者報告期間が経過している決算が1期のみで、【要件1】及び【要件2】を満たす。	0.45%
	④ 法人経営者報告期間が経過している決算がない。	0.45%

【要件確認】
上記1、2は①の要項要件に該当する報告、以下の該当する要件確認欄の○を付けてください。
なお、①については【要件3】(1)及び(2)の数値を丸めの上、いずれかに該当することを確認し、該当する場合は○を、該当しない場合は×を付けてください。また、②は確認項目のチェックのみで、要件確認欄へ記入も不要です。

確認	要項確認	項目
○	【要件1】	申込日以降過去2年間で（法人経営者）から監理して申込日までの期間が2年未満でない（株式会社、その期間）において、決算書等を申込金融機関の求めに応じて提出していること。
○	【要件2】	申込日の直前の決算において、当社の代表者（代表者に準ずる者を含む。）への貸付金その他の金融債権（当社の事業の実施に必要なもの及び少額のものを除く。）がなく、かつ、当社の代表者（代表者に準ずる者を含む。）への貸付債権、貸付、配当その他の金融債権の支払が社会通念上相当と認められる額を超えていないこと。
○	【要件3】(1)	直前決算額：令和5年1月1期 純資産額 15,000,000円 申込日の直前2期の決算において純資産増額利益が連続して赤字でないこと。
○	【要件3】(2)	直前決算額：令和5年1月1期 純資産額 15,000,000円＋純資産増額 15,000,000円 →純資産増額利益額 30,000,000円 直前決算額：令和5年1月1期 純資産額 15,000,000円＋純資産増額 15,000,000円 →純資産増額利益額 30,000,000円

【法人上の留意事項】
※前記の決算又は申込日時点における数値の確認した決算になります。ただし、申込日から保証承諾決定の日に開いた決算が確定した報告は納税簿記に基づく誓約確認が必要になります。
※各勘定科目の勘定については、決算書上の財務数値をそのまま記入ください。なお、繰上償却費については、ソフトやハード等の長期前払費用減却費、無形資産減却の償却費も含まれます。

【確認状況記録欄】
上記「事業者の選択」及び「誓約事項」において、申込人の同意に基づくものであることを意味の○を記載しております。

確認年月日	確認時刻	確認方法（該当する番号にチェック）	確認結果
令和6年4月5日	13時15分	□1、確認 〇2、内容確認	1

申込金融機関として、上記全てを確認しています。

信用保証協会 代表者
代表者名

(裏面)

★留意点

- ・日付は本様式作成日を記載してください
- ・申込人欄、自署・印字・ゴム印いずれも可であり、押印は不要です
- ・要件確認欄は、該当する場合“○”、該当しない場合“×”のいずれかを必ず記載してください
- ・確認は表面財務で行ってください

②財務要件等確認書（記入例）

【プロパー融資優待保証制度】 令和6年1月1日制定

〇〇 信用保証協会 〇〇

財務要件等確認書

金融機関名・支店名 〇〇銀行 〇〇支店
代表者名 〇〇〇〇

申込金融機関として、申込人 株式会社〇〇 が直前の決算（半期・年 〇 月期決算）において以下の①、②及び③の要件に該当していること並びに保証申込日において④の要件を満たしていることを確認しております。なお、各要件に係る判断及び確認は申込金融機関によるものです。

【資格要件（財務要件）】

- ① 資本金超過である。 純資産合計 100,000,000 円 資本金 100,000,000 円
- ② EBITDA有利子負債倍率が15以内である。 EBITDA有利子負債倍率 3.25 倍
 (計算式) (借入金+社債+預借金) ÷ (営業利益+減価償却費)
 借入金+社債 1,000,000,000 円 営業利益 300,000,000 円
 預借金 500,000,000 円 減価償却費 150,000,000 円
- ③ 法人と経営者との関係の明確な区分・分離がなされている。また、法人と経営者の間の資金のやりとり（役員報酬・賞与、配当、オーナーへの貸付等）が社会通念上適切な範囲を超えていない。
- ④ 返済遅延している借入金が無い。

【本制度利用に係る金融機関の責務】
本制度と同時に次のいずれかまたは両方を実行することを確約します。
(該当する確認欄に〇を付けてください。)

事項	責務の内容
<input type="checkbox"/> 【業務1】	経営者保証を平準とし、かつ、貸さないプロパー融資を実行すること
<input checked="" type="checkbox"/> 【業務2】	経営者保証を提供している親任のプロパー融資（本制度による返済額分を除く。）の全額または一部について経営者保証を解除し、かつ、解除したプロパー融資については貸さないこと

【本制度の保証限度額】

経営者保証を提供していないプロパー融資残高 (A) ①	同時に実行する経営者保証を平準とするプロパー融資残高 (B) ②	同時に経営者保証を解除するプロパー融資残高 (C) ③
30,000 千円	0 千円	32,000 千円
経営者保証を提供していないプロパー融資残高 (B) ②	本制度の保証限度額 (D) ④	
87,000 千円	32,000 千円 (40,000 千円)	

※1 本制度の保証限度額と金融機関の責務の合計は保証限度額確認シートでご確認ください。
 ※2 申込金融機関における本制度の保証額も含まれます。
 ※3 本制度実行申込残額 (A) ① (B) ② の内数となります。

★留意点

- ・日付は本様式作成日を記載してください
- ・確認は表面財務で行ってください
- ・EBITDA 有利子負債倍率は、「営業利益+減価償却費>0」の場合、算出された数値が15以内であれば、ゼロやマイナスでも対象となります
 一方、「営業利益+減価償却費≤0」の場合、算出された数値にかかわらず対象となりません
- ・本制度の保証限度額は、「保証限度額等確認シート」に金額を入力することで自動反映されます

③保証限度額等確認シート（記入例）

保証限度額等確認シート

本シートは、金融機関に対して「保証限度額」が「金融機関の責務」を確認するための計算シートです。貸渡りのセルに入力した数値で、「保証限度額」が「金融機関の責務」が自動計算され、別シートの財務要件等確認書にも転記されます。
 入力にあたっては、金額は千円単位でご記載ください。（千円未満切り捨て）
 なお、本シートは保証限度額等を確認するためのツールであり、保証申込時の必要書類ではありません。
 ※保証協会への提出は原則として不要ですが、保証協会から問い合わせがあった際は提出をお願いします。

1. 保証限度額の確認
 本制度の保証限度額^①は、本件実行前の経営者保証を提供していないプロパー融資残高と、本制度取組により実行する金融機関の責務^②の合計となります。

【本件実行前】	【本制度取組】	【本件実行後】
プロパー融資合計 107,000 経営者保証あり 70,000 経営者保証なし ^③ 37,000 残に利用がある借入 本制度の残高 10,000	本制度(プロパー)借入 40,000 金融機関の責務 ^④ + 同時解除するプロパー融資 32,000 + 同時に解除する親任プロパー融資 0 借入 真実	プロパー融資合計 67,000 経営者保証あり 0 経営者保証なし ^③ 67,000 本制度の残高 30,000 保証限度額 ^① 判定 対象

※1 貸入の有無は問いません。
 ※2 ①経営者保証を平準とし、かつ、貸さないプロパー融資を実行することが必要である。
 ②経営者保証を提供している親任のプロパー融資（本制度による返済額分を除く。）の全額または一部について経営者保証を解除し、かつ、解除したプロパー融資については貸さないこととする必要がある。
 ※3 借入には、本件と同時に実行する、経営者保証を平準とし、かつ、貸さないプロパー融資により担保する、貸付の経営者保証を提供しているプロパー融資高を記載ください。
 「真実」には、新規借入も関係なく、本件と同時に実行する、経営者保証を平準とし、かつ、貸さないプロパー融資により生じる増額部分の金額をご記入ください。
 ※4 既に本制度の利用がある場合、既に本制度の残高と今回の申込金額の合計（本制度の残高）が上記保証限度額を超えないようご注意ください。（以内となるよう入力してください。）

2. 金融機関の責務における貸さないことの確認
 貸さないとは、「金融機関の責務」(保証なし+経営者保証を提供していないプロパー融資残高)の計算結果が0を上回ることをいいます。

金融機関の責務	保証なし	貸さないの金額
32,000	30,000	37,000
判定: 適		

※申込金融機関の担保評価に基づく保全額(保証会社等の場合は保証額)の合計をご記入ください。

★留意点

- ・保証協会への提出は不要（ただし、申込内容等について協会が確認を依頼する場合は提出をお願いします）
- ・【本件実行前】と【本制度取組】の各欄に金額を入力すると、【本件実行後】に自動反映されます
- ・保全は不動産担保にかかわらず、預金担保や流動資産担保、有価証券担保、保証会社等についても保全として扱います。また、手形割引や電子記録債権割引など、申込金融機関の基準により取引額に対してその一部（または全部）に保全が図られているとみなすものについても保全として扱います
- ・保全額は、申込金融機関の定めによる担保評価で差し支えありません

④借換債務等確認書（記入例）

【プロパー融資借換特別保証制度用】
令和6年1月18日制定

× 年 ○ 月 △ 日

〇〇 信用保証協会 御中

借換債務等確認書

住 所 ○○○○○○○○
 (申込人) 法 人 名 株式会社○○○
 代表者名 保証 太郎

【情報提供の同意】
 プロパー融資借換特別保証制度を利用するにあたり、以下に掲げる当社の情報を、以下に掲げる利用目的のために、貴協会が経済産業省に対して提供することについて同意いたします。

1. 提供する情報	商号、所在地、資本金、法人設立日、申込金融機関、保証申込金額、保証承諾日、保証承諾金額、プロパー融資残高
2. 提供先における利用目的	政策効果の検証

【借入申込の内容】 (× 年 ○ 月 △ 日現在)

借換（内入れ）対象資金（経営者保証を提供している既往プロパー借入金）の内容 ^{※1}			
借入日	当初借入額	現在残高	個人保証人の氏名
○ 年 ○ 月 ○ 日	20,000,000 円	15,000,000 円	保証 太郎
○ 年 ○ 月 ○ 日	5,000,000 円	2,000,000 円	保証 太郎
○ 年 ○ 月 ○ 日	15,000,000 円	10,000,000 円	保証 太郎
○ 年 ○ 月 ○ 日	50,000,000 円	45,000,000 円	保証 太郎
年 月 日	円	円	
年 月 日	円	円	
合計		72,000,000 円	
借入申込額 ^{※2}		40,000,000 円	

※1 本制度で借換える既往プロパー借入金の内容をご記入ください。借入金が極度取引による場合には、「当初借入額」には極度額、「現在残高」には、実際の借入残高をご記入ください。
 経営者保証を提供していない借入金は対象資金に含まれません。

※2 借換対象資金（経営者保証を提供している既往プロパー借入金）の範囲内となります。

【確認状況記載欄】
 本書面が申込人の意思に基づいて正しく記載されていること及び情報提供の同意について次の通り確認しております。

確認年月日	確認時間	確認方法（該当する番号にチェック）	金融機関確認者
×年 ○月 △日	○時 ○分	<input type="checkbox"/> 1電話 <input checked="" type="checkbox"/> 2対面談話 <input type="checkbox"/> 3オンライン面談 <input type="checkbox"/> 4その他()	〇〇銀行〇〇支店〇〇

この度、申込人から経営者保証の解除要請を受けた上記借換対象資金は、事業資金として貸し付けたものであり、返済条件の緩和を行っていません。
 また、上記借換対象資金が「プロパー融資借換特別保証制度要綱」に基づく対象資金であることを確認しています。
 この度の信用保証付き融資については、経営者保証に依存しない融資を促進するものであり、当金融機関では、今後も申込人の事業の発展のため、積極的に支援していく方針です。

× 年 ○ 月 △ 日

金融機関本・支店名
〇〇銀行〇〇支店

代表者名
〇〇〇〇

★留意点

- ・日付は本様式作成日を記載してください
- ・申込人欄は、自署・印字・ゴム印いずれも可であり、押印は不要です
- ・本様式記載後に借換対象の現在残高が減少した場合であっても、本様式の修正・再提出は不要です

※各様式は当協会ホームページの金融機関専用サイトからダウンロードできます

熊本県中小企業経営支援連携会議 令和5年度合同勉強会を開催

令和6年2月2日（金）、当協会4階大会議室にて、熊本県中小企業経営支援連携会議の合同勉強会を開催しました。

本勉強会は、創業支援、経営改善支援、再生支援に係る各金融機関の実務担当者のノウハウ習得とスキルアップを目的に開催し、当日はオンライン含め県内金融機関の職員100名超が参加されました。

第一部では、熊本県中小企業経営支援連携会議の創業支援NWと経営改善支援NWの役割や活用方法、支援事例について事務局である当協会が説明し、再生支援NWについては、肥後銀行小国支店様より具体的な事例を交えながらご説明いただきました。

第二部では、熊本県中小企業活性化協議会統括責任補佐の前之園博一氏を講師にお招きし、熊本県中小企業活性化協議会の支援内容や支援業務の流れ、支援事例についてご説明いただきました。

参加者からは、「自分自身が担当しているお客様にネットワークの活用を提案したいと感じた」「資金投入だけでなく、支援機関の活用による経営支援を行っていきたい」など声が聞かれました。

今後も、県内金融機関職員のノウハウ習得やスキルアップを目的とした勉強会を開催するとともに、関係機関との連携を深め、中小企業者の支援体制強化に努めて参ります。

次 第

(1)「熊本県中小企業経営支援連携会議について」

～各ネットワーク（創業支援、経営改善支援、再生支援）の役割、活用方法、事例紹介～

- ①創業支援 熊本県信用保証協会 保証第3課主任 梅井 貴視
- ②経営改善支援 熊本県信用保証協会 保証部次長兼経営相談課課長 井上 治
- ③再生支援 肥後銀行小国支店 支店長代理 井戸本 洋典 氏

(2)「熊本県中小企業活性化協議会について」

～支援内容、支援業務の流れおよび支援事例の紹介～

熊本県中小企業活性化協議会 統括責任補佐 前之園 博一 氏



【勉強会の様子】

くまもとシーズクラブ会員向けセミナーを開催

令和6年2月19日（月）、スタハブくまもとにて新規開業経営者セミナーを開催しました。

今回のセミナーは、当協会が運営するくまもとシーズクラブとスタハブくまもと、日本政策金融公庫との共催であり、くまもとシーズクラブ会員およびスタハブくまもとが支援された開業者を対象として開催しました。

セミナーでは、FOLKHOOD 代表の戸村亜紀氏より付加価値を生み出す手法について、ReHug 株式会社代表の本永敬三氏より free 会計を用いた確定申告、インボイス等の対応についてご講演いただきました。参加者からは「価値がないと言われているものに目を向ける考え方が勉強になりました。自分なりの付加価値を作っていきたい」や「創業したてで、経理関係が全く分からなかったので、とても実用的なお話を聞くことができ嬉しかった」などの感想をいただきました。

また、セミナー終了後には懇親会を開催し、参加者同士の交流を深める機会を提供することができました。

くまもとシーズクラブは、今後も経営に役立つセミナーを開催し、創業後間もない中小企業の皆さまを支援して参ります。



【セミナーの様子】



【交流会の様子】

熊本金融機関管理担当者協議会 情報交換会を開催

令和6年2月22日（木）に熊本テルサにて、当協会が事務局を務める熊本金融機関管理担当者協議会情報交換会を開催しました。

情報交換会では、熊本県警察本部刑事部組織犯罪対策課の山本栄視警部を講師にお招きし、「暴力団等の現状と対策について」をテーマに、暴力団の歴史や変遷、近年増加している匿名流動型犯罪グループの現状等についてご講演いただきました。

講義終了後は、不当要求対応に関するDVDを上映し、電話による不当要求を受けた場合の対応策や心構えを共有しました。

今後も事業再生部門における情報交換を通じ、県内金融機関との連携を図り、中小企業の皆さまに対する経営支援の体制強化に努めて参ります。

■協議会会員

- ・肥後銀行
- ・熊本銀行
- ・熊本信用金庫
- ・熊本第一信用金庫
- ・熊本中央信用金庫（幹事金融機関）
- ・天草信用金庫
- ・熊本県信用組合
- ・熊本県信用保証協会

新型コロナウイルス感染症に係る SN4号の指定期間延長

新型コロナウイルス感染症に係るSN4号の指定期間が以下の通り延長されましたのでお知らせいたします。

指定期間：令和6年6月30日まで

起業・創業 にやさしい街くまもと
を目指して!



潜在的 起業希望者 発掘運動 展開中!

熊本地震・新型コロナウイルス・熊本豪雨それでも夢をあきらめない、
そんな未来の起業家をサポートして熊本の明日を切り拓く

起業・創業 ワンストップサービス

フリーダイヤル

0120-870-394

(事務局：熊本県信用保証協会)

ハ ナ ワ サ ク ヨ

HPからのお問い合わせはこちら!



～つなげよう支援の輪、育てよう熊本の未来～

起業に興味がある方、将来起業したい方がいたら、
まずはくまもと経営支援ネットワーク事務局へ繋いでください。

相談
無料

ネットワーク事務局で話をおききし各機関と連携して各種サポートを展開していきます。

各種
サポート

- 金融機関や支援機関の複数職員によるヒアリング
 - ・起業のための具体的な段取り・ビジネスプランの事業化・事業失敗時のリスク等
- 事業承継による創業支援
 - 熊本県事業承継・引継ぎ支援センター
 - 熊本県後継者人材バンクの登録や後継者不在の会社・事業主とのマッチング支援
- 先輩起業家の紹介
 - ・起業家の体験談を聞いて、起業への情報を取得
- 事業計画の策定支援
- 資金調達手段の検討

企画 がんばろう!くまもと経営支援ネットワーク

協力 ちいきん会くまもとダイアログ、(株)熊本日日新聞社

■がんばろう!くまもと経営支援ネットワーク■

県内金融機関や士業団体、商工団体等が連携し、創業支援、再生支援、事業承継支援を行うため、平成22年6月に設立した機関です。下記の会員で構成しています。

■会員 (2020年3月末現在)

・肥後銀行・熊本銀行・熊本第一信用金庫・熊本信用金庫・熊本中央信用金庫・天草信用金庫・熊本県信用組合・熊本県中小企業再生支援協議会・県内に本店のある金融機関・日本政策金融公庫
・商工組合中央金庫・地域経済活性化支援機構・熊本県弁護士会・南九州税理士会熊本県連合会・熊本県中小企業診断士協会・日本公認会計士協会南九州会熊本支部会・熊本県中小企業団体中央会
・熊本県商工会議所連合会・熊本県商工会連合会・熊本県起業化支援センター・くまもと産業支援財団・中小企業基盤整備機構九州本部・熊本県事業承継引継ぎ支援センター・熊本県信用保証協会

■アドバイザー

・九州財務局 ・九州経済産業局 ・熊本県 ・熊本市