

保証月報

1

January
2024

お知らせ

- 特別相談窓口の設置について
- ダイハツ工業の生産停止の影響に係る経営安定関連保証2号の指定について
- 保証申込の電子化を開始
- カイゼン塾（実践編）の成果発表会および修了式を開催
- 熊本学園大学にて出張講義を開催



熊本県信用保証協会

KUMAMOTO
CREDIT
GUARANTEE

<https://www.kumamoto-cgc.or.jp>

Contents

統計資料

主要数値	1
部門別保証承諾状況	2
項目別保証状況	3
金融機関別保証状況	4
制度別保証状況	5
業種別保証状況	6
市町村別保証状況	7
金融機関店舗別保証承諾累計ベスト 100	8
金融機関店舗別保証債務残高ベスト 100	9
保証承諾・保証債務残高ランキング	10

お知らせ

特別相談窓口の設置について	12
ダイハツ工業の生産停止の影響に係る経営安定関連保証2号の指定について	13
保証申込の電子化を開始	13
カイゼン塾(実践編)の成果発表会および修了式を開催	14
熊本学園大学にて出張講義を開催	15

大観峰



内牧温泉の北東方にある北外輪山の一峰。標高約935メートルで、阿蘇を代表する絶景スポットです。秋から冬にかけての早朝には、神秘的な雲海に出合えることも。お土産店や食事処もあり、天体観測のスポットとしても人気です。2024年3月24日(日)までの土・日・祝日限定で、JR阿蘇駅前発、大観峰行き臨時シャトルバスが運行されています。くわしい運行時刻やご予約はホームページでチェックしてみてください。

事務所所在地と担当区域

Access & Information

本所

〒860-8551 熊本市中央区南熊本4丁目1番1号
TEL.096-375-2000 (代表)
FAX.096-375-2001 (総務部・総務課、企画課)
FAX.096-375-2008 (総務部・システム統計課)
FAX.096-375-2002 (保証部)
FAX.096-375-2015 (経営支援部)
FAX.096-375-2012 (経営監査部)

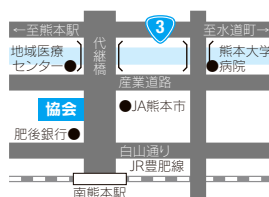

八代支所

〒866-0842 八代市若草町10番地6
TEL.0965-33-2579
FAX.0965-33-8749



天草支所

〒863-0013 天草市今釜新町3561番地
TEL.0969-23-2015
FAX.0969-23-1175



本所管轄



八代支所管轄

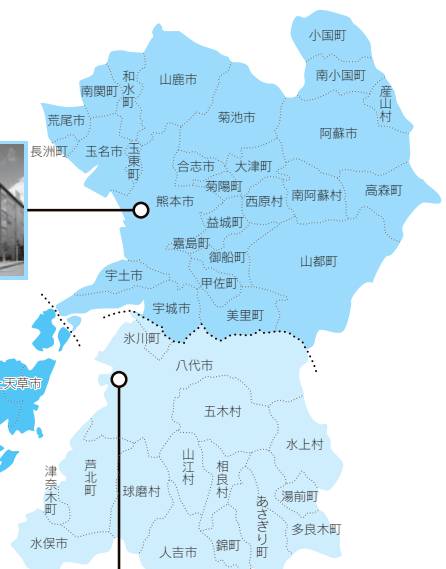

本誌に関するご意見・ご要望がございましたら、総務部企画課 (TEL 096-375-2000) までお寄せください。

主要数値

統計資料 | 令和6年1月

(単位:千円, %)

	当月中				当年度中			
	件数	金額	前年比		件数	金額	前年比	
			件数	金額			件数	金額
保証申込	399	4,279,816	76.7	77.4	5,173	49,650,397	90.1	86.6
うち、責任共有制度対象	262	3,341,382	85.9	82.5	3,162	37,897,532	96.5	88.4
保証承諾	379	3,910,878	78.8	76.2	5,278	52,908,400	94.0	94.5
うち、責任共有制度対象	260	3,190,388	88.1	81.3	3,198	39,601,205	100.0	94.5
保証債務残高	—	—	—	—	33,047	287,642,979	91.7	86.6
うち、責任共有制度対象	—	—	—	—	11,738	132,887,764	96.9	100.2
代位弁済	42	234,352	84.0	52.4	416	3,067,669	110.6	103.2
うち、責任共有制度対象	11	33,621	78.6	19.7	139	1,319,709	93.9	100.0

保証債務残高を有する企業数 (1月末時点) / 21,316 (保証利用度 45.6%)

■保証承諾

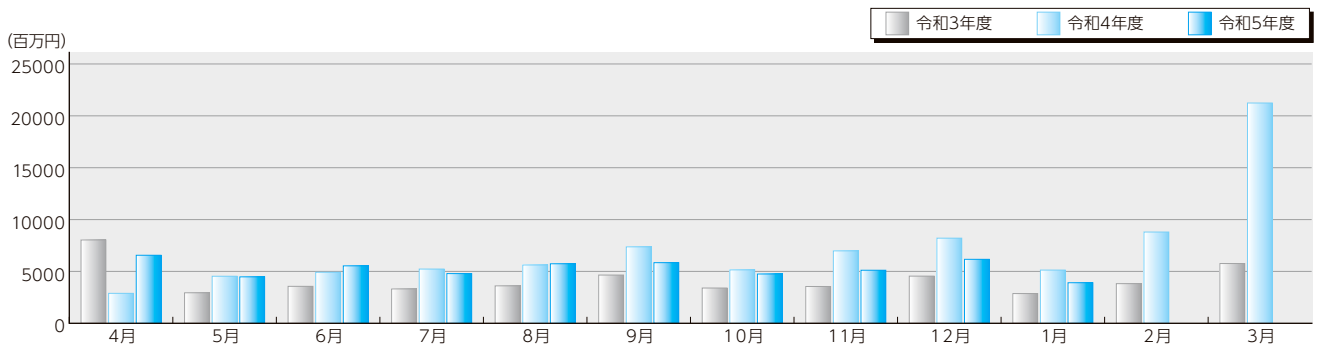

■保証債務残高

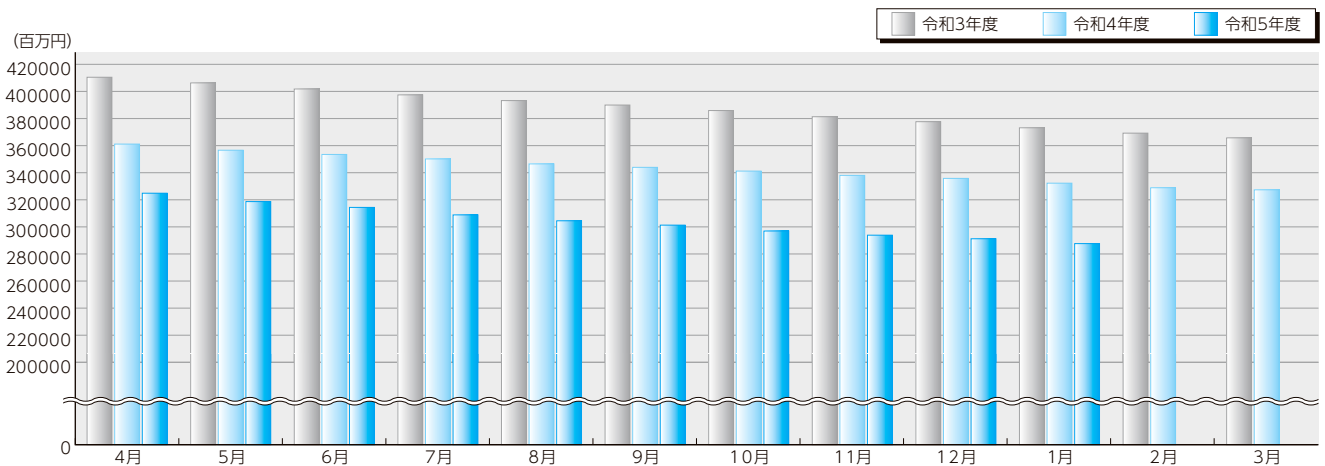

■代位弁済

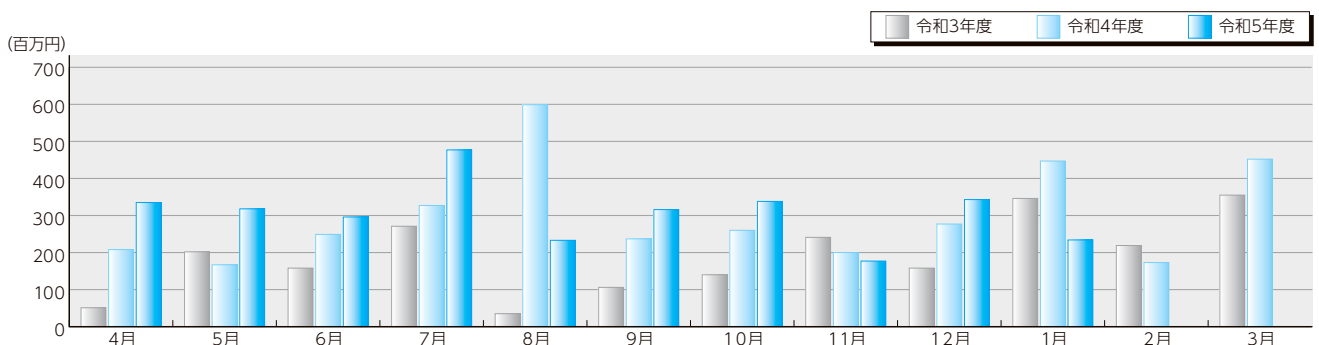

金融機関群別保証承諾

●前年比(1月中) (単位:%)

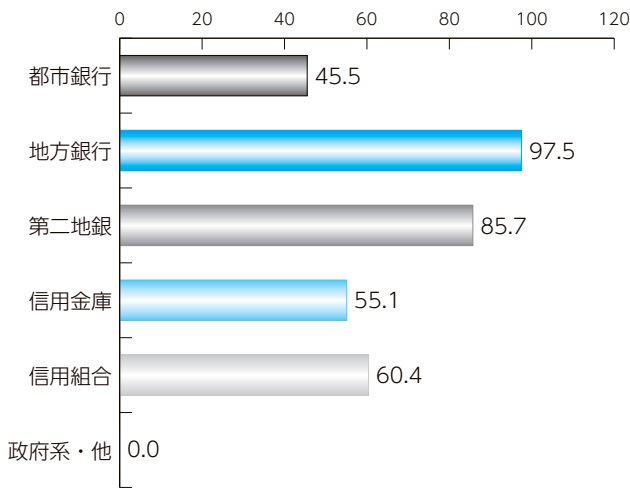

●構成比 (単位:%)

都市銀行 地方銀行 第二地銀
信用金庫 信用組合 政府系・他

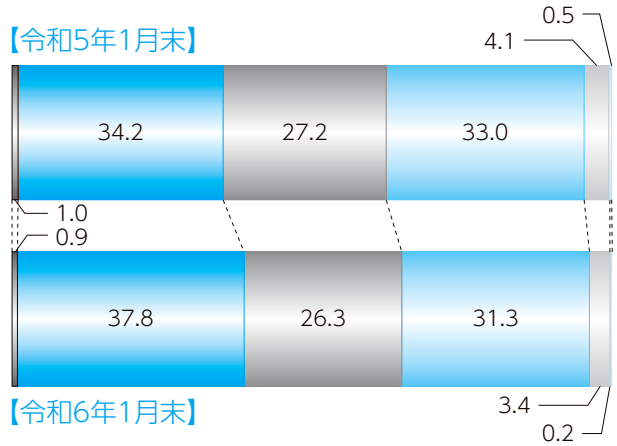

業種別保証承諾

●前年比(1月中) (単位:%)

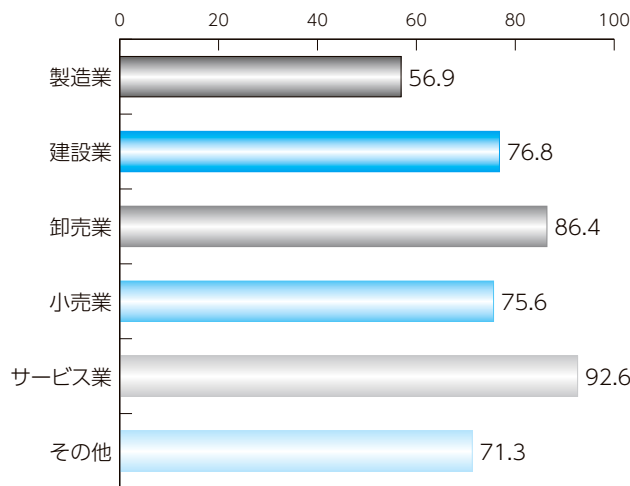

●構成比 (単位:%)

製造業 建設業 卸売業
小売業 サービス業 その他

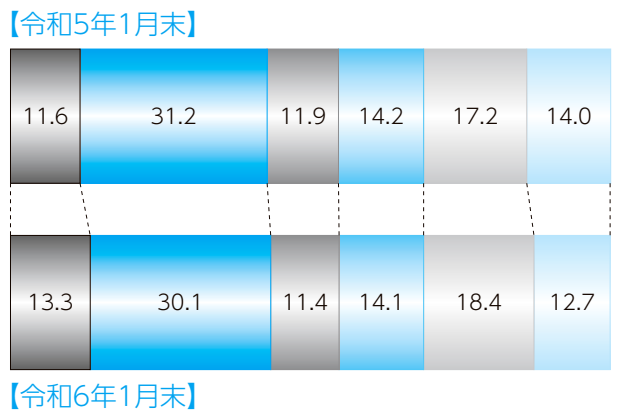

制度別保証承諾

●前年比(1月中) (単位:%)

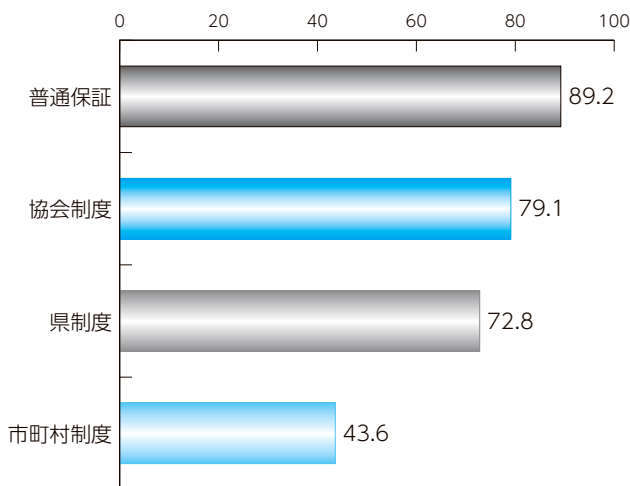

●構成比 (単位:%)

普通保証 協会制度 県制度
市町村制度

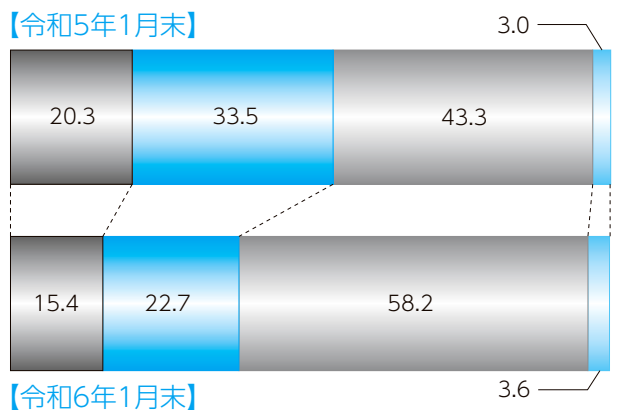

項目別保証状況

統計資料 | 令和6年1月

本支所別保証状況

(単位:千円, %)

1 保証承諾

	当月中		前年 同月比	当期中		前年 同期比	構成比
	件数	金額		件数	金額		
本所	311	3,181,424	81.3	4,282	42,494,119	95.9	80.3
八代	50	534,220	69.3	757	7,716,482	88.1	14.6
天草	18	195,234	43.7	239	2,697,799	91.8	5.1
計	379	3,910,878	76.2	5,278	52,908,400	94.4	100.0

(単位:千円, %)

2 保証債務残高

	令和5年1月末			令和6年1月末			構成比
	件数	金額	前年同月末比	件数	金額	前年同月末比	
本所	29,680	271,943,292	88.9	27,113	234,617,981	86.3	81.6
八代	4,519	43,843,758	90.1	4,298	38,420,722	87.6	13.4
天草	1,826	16,478,049	88.9	1,636	14,604,276	88.6	5.1
計	36,025	332,265,100	89.0	33,047	287,642,979	86.6	100.0

(単位:千円, %)

3 代位弁済

	当月中		前年 同月比	当期中		前年 同期比	構成比
	件数	金額		件数	金額		
本所	39	222,056	53.6	370	2,755,310	107.8	89.8
八代	3	12,296	37.7	34	216,983	113.4	7.1
天草	0	0	0	12	95,376	42.6	3.1
計	42	234,352	52.4	416	3,067,669	103.2	100.0

(単位:千円, %)

担保別 保証状況

	当月中		前年 同月比	当期中		前年 同期比	構成比	
	件数	金額		件数	金額			
担保	不動産	22	520,900	131.2	285	5,362,454	106.8	10.1
	流動資産	4	83,984	99.4	21	548,064	94.6	1.0
	その他	2	14,700	23.5	33	480,200	101.5	0.9
信用	351	3,291,294	72.1	4,939	46,517,682	93.1	87.9	
計	379	3,910,878	76.2	5,278	52,908,400	94.4	100.0	

(単位:千円, %)

資金用途別 保証状況

	当月中		前年 同月比	当期中		前年 同期比	構成比
	件数	金額		件数	金額		
運転	270	2,971,960	71.4	4,031	42,229,202	94.0	79.8
設備	47	288,244	73.2	546	3,745,866	93.4	7.1
運転・設備	62	650,674	117.2	701	6,933,332	98.1	13.1
計	379	3,910,878	76.2	5,278	52,908,400	94.4	100.0

(単位:千円, %)

新規・継続別 保証状況

	当月中		前年 同月比	当期中		前年 同期比	構成比
	件数	金額		件数	金額		
新規	70	294,340	74.3	909	4,937,074	99.8	9.3
継続	309	3,616,538	76.7	4,369	47,971,326	93.9	90.7
計	379	3,910,878	76.2	5,278	52,908,400	94.4	100.0

金融機関別保証状況

統計資料 | 令和6年1月

(単位:千円, %)

区分	保証承諾						保証債務残高				代位弁済			
	当月中			当期中			当月末				当月中		当期中	
	件数	金額	前年比	件数	金額	前年比	件数	金額	構成比	前年比	件数	金額	件数	金額
都市銀行														
みずほ銀行	0	0	***	2	45,000	92.4	20	369,664	0.13	53.7	0	0	0	0
三井住友銀行	0	0	***	1	25,000	100.0	16	379,201	0.13	76.0	0	0	0	0
三菱UFJ銀行	1	25,000	100.0	4	115,000	106.6	44	646,050	0.22	69.9	0	0	0	0
りそな銀行	0	0	***	8	294,643	80.3	30	830,623	0.29	90.5	0	0	0	0
都市銀行計	1	25,000	45.5	15	479,643	87.4	110	2,225,539	0.77	73.5	0	0	0	0
地方銀行														
肥後銀行	136	1,598,050	104.1	1,733	19,264,091	107.0	12,077	113,382,912	39.42	85.1	14	90,013	137	1,348,471
福岡銀行	0	0	***	8	135,070	59.9	100	1,660,929	0.58	80.1	0	0	2	16,104
十八親和銀行	0	0	***	2	16,700	***	7	88,196	0.03	99.7	0	0	0	0
鹿児島銀行	0	0	***	0	0	***	18	420,942	0.15	66.6	0	0	0	0
大分銀行	0	0	***	0	0	***	5	65,687	0.02	45.6	0	0	0	0
佐賀銀行	0	0	***	0	0	***	2	19,392	0.01	44.0	0	0	0	0
宮崎銀行	0	0	***	0	0	***	1	15,006	0.01	25.4	0	0	0	0
北九州銀行	0	0	***	6	106,500	67.8	90	2,103,362	0.73	80.5	0	0	1	21,747
西日本シティ銀行	0	0	***	31	426,400	57.0	299	5,141,995	1.79	84.3	0	0	6	94,119
筑邦銀行	0	0	***	5	52,500	350.0	5	47,924	0.02	322.2	0	0	0	0
地方銀行計	136	1,598,050	97.5	1,785	20,001,261	104.4	12,604	122,946,344	42.74	84.8	14	90,013	146	1,480,441
第二地方銀行														
熊本銀行	68	1,119,544	87.2	1,052	13,325,019	92.7	7,774	77,676,208	27.00	85.5	10	102,221	89	714,976
南日本銀行	2	2,690	4.5	28	285,490	53.4	289	2,942,485	1.02	86.0	2	3,264	9	51,403
長崎銀行	3	18,000	81.8	39	247,000	98.4	112	881,391	0.31	98.0	0	0	0	0
豊和銀行	1	48,000	***	4	79,600	274.5	34	350,427	0.12	89.5	0	0	0	0
第二地銀計	74	1,188,234	87.0	1,123	13,937,109	91.7	8,209	81,850,511	28.46	85.6	12	105,485	98	766,379
信託銀行														
三井住友信託銀行	0	0	***	0	0	***	0	0	0.00	***	0	0	0	0
信託銀行計	0	0	***	0	0	***	0	0	0.00	***	0	0	0	0
信用金庫														
熊本信用金庫	35	154,760	32.1	613	4,332,275	92.5	2,950	17,657,681	6.14	95.8	5	10,479	62	218,478
熊本第一信用金庫	75	480,550	63.0	943	7,499,140	92.8	4,312	30,011,304	10.43	89.2	8	21,713	56	316,157
熊本中央信用金庫	30	225,770	80.5	400	3,557,614	82.4	2,517	16,400,187	5.70	90.4	3	6,662	22	64,314
天草信用金庫	8	56,250	44.1	126	1,105,664	82.4	735	5,673,896	1.97	90.2	0	0	6	38,679
大牟田柳川信用金庫	0	0	***	17	66,830	76.3	47	263,205	0.09	94.9	0	0	2	25,265
しんきん中金	0	0	***	0	0	***	0	0	0.00	***	0	0	0	0
信用金庫計	148	917,330	55.1	2,099	16,561,523	89.5	10,561	70,006,273	24.34	91.1	16	38,854	148	662,894
信用組合														
横浜辛銀信用組合	0	0	***	0	0	***	8	39,683	0.01	81.3	0	0	0	0
熊本県医師信用組合	0	0	***	0	0	***	11	152,551	0.05	65.6	0	0	0	0
熊本県信用組合	20	182,264	60.4	250	1,819,664	81.9	1,426	8,805,431	3.06	90.8	0	0	24	157,955
全信組連	0	0	***	0	0	***	0	0	0.00	***	0	0	0	0
朝銀西信用組合	0	0	***	1	400	0.4	4	96,086	0.03	97.6	0	0	0	0
信用組合計	20	182,264	60.4	251	1,820,064	78.5	1,449	9,093,752	3.16	90.3	0	0	24	157,955
政府系														
商工組合中央金庫	0	0	***	5	108,800	38.7	114	1,520,560	0.53	90.4	0	0	0	0
日本政策金融公庫	0	0	***	0	0	***	0	0	0.00	***	0	0	0	0
政府系計	0	0	***	5	108,800	38.7	114	1,520,560	0.53	90.4	0	0	0	0
その他														
イオン銀行	0	0	***	0	0	***	0	0	0.00	***	0	0	0	0
新生銀行	0	0	***	0	0	***	0	0	0.00	***	0	0	0	0
農林中央金庫	0	0	***	0	0	***	0	0	0.00	***	0	0	0	0
労働金庫	0	0	***	0	0	***	0	0	0.00	***	0	0	0	0
農協等	0	0	***	0	0	***	0	0	0.00	***	0	0	0	0
生命保険計	0	0	***	0	0	***	0	0	0.00	***	0	0	0	0
損害保険計	0	0	***	0	0	***	0	0	0.00	***	0	0	0	0
産業再生機構	0	0	***	0	0	***	0	0	0.00	***	0	0	0	0
その他計	0	0	***	0	0	***	0	0	0.00	***	0	0	0	0
合計	379	3,910,878	76.5	5,278	52,908,400	94.5	33,047	287,642,979	100.00	86.6	42	234,352	416	3,067,669

制度別保証状況

統計資料 | 令和6年1月

(単位:千円, %)

区分	保証承諾						保証債務残高				代位弁済					
	当月中			当期中			当月末				当月中		当期中			
	件数	金額	前年比	件数	金額	前年比	件数	金額	構成比	前年比	件数	金額	件数	金額		
普通保証	43	722,050	89.2	618	8,163,167	71.9	2,825	35,136,922	12.22	92.4	3	5,333	44	659,980		
普通保証 制度保証	336	3,188,828	74.1	4,660	44,745,233	100.2	30,222	252,506,057	87.78	85.8	39	229,019	372	2,407,689		
協会制度 〔内訳〕	短期資金 災害	6	22,600	62.3	78	298,110	95.2	37	132,261	0.05	132.9	0	0	0	0	
	当座貸越 カードローン	12	295,000	149.7	128	2,394,500	84.3	305	6,003,152	2.09	104.4	0	2	52,079		
	長期経営 手形割引根保証	4	18,000	***	41	309,000	120.2	84	628,308	0.22	90.2	0	0	0	0	
	金融安定 経営安定関連	0	0	***	0	0	***	1	629	0.00	14.2	0	0	0	0	
	特定社債 流動資産担保	1	10,000	100.0	6	92,000	91.1	5	86,000	0.03	85.1	0	0	0	0	
	無担保当座貸越 創業関連	0	0	***	0	0	***	1	9,166	0.00	99.4	0	0	0	0	
	全国小口(小口零細) 全国緊急	0	0	***	0	0	***	1	13,842	0.00	74.3	0	0	0	0	
	経営継続 くまびしグリーン保証	0	0	***	0	0	***	1	13,842	0.00	74.3	0	0	0	0	
	震災緊急 経営力	0	0	***	0	0	***	1	47,396	0.02	100.0	0	0	0	0	
	改善サポート 改善サポート(感染症)	17	251,000	81.0	166	2,481,600	75.2	216	3,200,533	1.11	76.9	0	0	3	72,737	
	返済原資特定 条件変更改善	0	0	***	0	0	***	201	1,824,269	0.63	70.9	0	0	4	25,193	
	経営継続当座貸越 事業性短期	0	0	***	38	558,000	86.8	53	747,450	0.26	96.0	0	0	0	0	
	事業性長期 財務型	21	354,600	88.6	161	2,402,700	90.4	210	3,253,334	1.13	95.8	0	0	1	15,089	
	経営継続準備 承継サポート	0	0	***	0	0	***	143	1,290,251	0.45	69.9	0	0	1	1,656	
	緊急短期 緊急短期全小	0	0	***	5	68,000	56.5	7	169,491	0.06	201.0	0	0	0	0	
	危機関連 地域経済牽引	0	0	***	5	207,000	1,035.0	7	169,491	0.06	201.0	0	0	0	0	
	事業承継特別 伴走支援型	0	0	***	0	0	***	2	29,213	0.01	247.2	0	0	0	0	
	S S S保証 協会制度計	0	0	***	1	18,000	***	1	16,800	0.01	***	0	0	0	0	
	県制度 〔内訳〕	県産業活性化 県産産産振興	76	1,262,904	80.1	774	12,032,326	64.2	2,575	35,911,537	12.48	82.8	4	73,659	37	411,655
		県金融円滑化 県金融円滑化コロナ	0	0	***	2	10,000	15.9	19	132,627	0.05	81.2	0	0	1	1,853
		県創業者支援 県新事業展開	0	0	***	0	0	***	1	2,732	0.00	99.4	0	0	0	0
		県経営支援 おうえん(小口零細)	0	0	***	12	88,400	10.0	2,277	12,506,013	4.35	65.7	4	23,073	26	242,084
		県短期 県短中期	0	0	***	5	81,200	33.1	6,053	59,589,349	20.72	62.1	4	22,977	69	483,805
		県チャレンジサポート 県事業承継者	17	81,350	150.6	152	655,670	80.2	865	2,490,126	0.87	105.6	5	12,835	19	44,504
		県資金繰り安定 県コロナ対応	11	43,950	224.2	75	386,100	137.9	186	860,639	0.30	159.1	0	0	0	0
		県伴走支援型 県ゼロカーボン	0	0	***	0	0	***	1	2,603	0.00	99.5	0	0	0	0
		県制度計	56	195,900	107.2	742	2,565,330	101.9	2,624	5,902,945	2.05	111.0	2	5,324	23	63,020
		市町村制度	38	190,930	149.9	332	1,950,260	117.5	202	1,230,448	0.43	123.2	0	0	1	4,014
		市経営安定 市町村小口	0	0	***	0	0	***	13	106,491	0.04	68.4	0	0	0	0
		市創業サポート 市短期	0	0	***	0	0	***	35	232,377	0.08	151.6	0	0	0	0
		市経営向上(小口零細) 市新エネルギー	2	9,500	172.7	14	82,000	104.5	35	232,377	0.08	151.6	0	0	0	0
		市補助金活用 市経営活性化	0	0	***	1	50,000	***	281	2,271,616	0.79	62.9	1	8,856	3	21,293
		市創業者支援 水保市創業	0	0	***	0	0	***	8,644	67,197,602	23.36	67.6	12	65,398	126	842,546
		市創業者支援 八代市創業	0	0	***	0	0	***	2	2,271,616	0.79	62.9	1	8,856	3	21,293
		市創業者支援 市町村制度計	104	1,195,620	57.9	1,960	24,085,675	138.8	4,756	58,930,636	20.49	307.5	3	14,002	39	239,909
		市町村制度計	2	102,000	***	18	633,249	209.5	34	1,147,629	0.40	172.9	0	2	18,923	0
		市町村制度計	5	21,570	2,157.0	56	205,575	1,245.9	58	192,321	0.07	1,190.0	0	0	0	0
		市町村制度計	235	1,840,820	72.8	3,369	30,793,459	127.0	26,049	212,796,155	73.98	86.0	31	152,464	309	1,961,951
		市町村制度計	1	4,000	14.1	11	92,000	29.8	152	512,510	0.18	61.2	1	828	3	3,388
		市町村制度計	3	12,000	44.2	49	201,910	111.5	153	405,440	0.14	124.3	1	873	5	2,621
		市町村制度計	8	25,500	56.9	105	356,100	153.2	291	732,121	0.25	165.1	1	276	2	1,905
	市町村制度計	0	0	***	0	0	***	0	0	0.00	***	0	0	1	5,015	
	市町村制度計	8	14,800	15.6	241	637,890	71.7	890	1,580,697	0.55	100.7	1	918	13	13,969	
	市町村制度計	0	0	***	0	0	***	2	1,806	0.00	58.4	0	0	0	0	
	市町村制度計	4	24,280	***	80	477,024	***	59	348,325	0.12	***	0	0	0	0	
	市町村制度計	1	4,524	***	24	138,224	***	23	125,838	0.04	***	0	0	0	0	
	市町村制度計	0	0	***	0	0	***	3	11,695	0.00	74.1	0	0	1	1,655	
	市町村制度計	0	0	***	2	800	80.0	7	21,051	0.01	86.2	0	0	0	0	
	市町村制度計	0	0	***	4	13,500	63.4	17	56,882	0.02	99.0	0	0	1	5,529	
	市町村制度計	0	0	***	1	2,000	***	1	2,000	0.00	***	0	0	0	0	
	市町村制度計	25	85,104	43.6	517	1,919,448	115.3	1,598	3,798,365	1.32	115.1	4	2,895	26	34,082	
	合計	379	3,910,878	76.5	5,278	52,908,400	94.5	33,047	287,642,979	100.00	86.6	42	234,352	416	3,067,669	
	(うち追認保証)	0	0	***	0	0	***	0	0	0.00	***	0	0	0	0	
	(うち手形割引)	1	10,000	100.0	6	92,000	91.1	5	86,000	0.03	85.1	0	0	0	0	
	(うち電債割引)	0	0	***	0	0	***	0	0	0.00	***	0	0	0	0	

業種別保証状況

統計資料 | 令和6年1月

(単位:千円, %)

区分	保証承諾						保証債務残高				代位弁済				
	当月中			当期中			当月末				当月中		当期中		
	件数	金額	前年比	件数	金額	前年比	件数	金額	構成比	前年比	件数	金額	件数	金額	
製造業															
食料品工業	5	65,000	37.1	128	2,232,690	124.5	787	10,828,002	3.76	89.6	0	0	5	71,536	
繊維品工業	0	0	***	13	184,500	61.0	114	1,212,350	0.42	77.9	0	0	0	0	
木材木製品工業	1	20,000	87.0	15	234,400	105.7	140	1,514,152	0.53	85.9	0	0	0	0	
家具建具工業	2	15,000	75.0	16	134,530	113.5	105	600,707	0.21	87.0	0	0	0	0	
紙工業	0	0	***	5	73,000	384.2	22	396,735	0.14	90.0	0	0	0	0	
印刷製本業	4	70,000	162.8	18	214,035	59.3	173	2,156,608	0.75	80.8	0	0	6	80,208	
化学工業	0	0	***	6	73,000	60.8	33	483,962	0.17	87.2	0	0	0	0	
石油・石炭製品工業	0	0	***	0	0	***	3	50,650	0.02	51.3	0	0	0	0	
ゴム・プラスチック工業	1	25,000	62.2	11	185,500	166.2	87	1,245,458	0.43	87.4	0	0	0	0	
皮革工業	0	0	***	1	5,000	111.1	6	29,285	0.01	101.7	0	0	0	0	
窯業	1	15,000	100.0	11	97,000	44.8	150	2,287,916	0.80	78.7	0	0	0	0	
機械工業	3	16,500	8.8	43	829,300	91.2	273	4,539,555	1.58	91.1	0	0	2	2,233	
電気機器工業	1	1,000	33.3	27	421,900	190.9	116	1,195,873	0.42	94.2	0	0	0	0	
車両工業	0	0	***	5	84,000	147.9	39	660,939	0.23	87.3	0	0	0	0	
船舶工業	0	0	***	11	93,000	40.2	76	736,001	0.26	85.6	0	0	0	0	
金属工業	3	23,000	22.5	52	674,643	86.9	341	4,319,377	1.50	82.5	0	0	1	1,585	
その他の工業	21	185,550	187.0	179	1,494,885	145.9	1,071	6,229,635	2.17	90.0	1	2,042	14	29,077	
製造業計	42	436,050	56.9	541	7,031,383	108.4	3,536	38,487,205	13.38	87.0	1	2,042	28	184,640	
非製造業															
農林漁業	1	1,360	***	9	68,360	69.2	60	506,183	0.18	94.1	0	0	0	0	
鉱業	0	0	***	2	15,000	19.6	29	371,491	0.13	71.1	0	0	0	0	
建設業	118	1,294,010	77.7	1,632	15,940,924	91.4	8,054	66,201,447	23.02	85.1	5	87,341	111	802,166	
卸売業	41	551,590	86.4	455	6,008,213	90.4	2,839	33,134,680	11.52	84.8	9	67,180	27	223,298	
小売業	48	486,264	75.6	754	7,467,495	93.7	4,853	39,350,383	13.68	89.3	11	38,896	62	298,661	
飲食店	21	124,590	61.0	425	2,443,698	87.0	3,173	16,374,729	5.69	86.1	6	20,093	89	608,347	
運送倉庫業	9	111,300	34.5	133	1,897,060	67.9	1,028	14,624,140	5.08	87.9	0	0	16	290,905	
サービス業															
内訳	物品賃貸業	1	5,000	47.6	20	235,154	63.0	171	1,820,168	0.63	83.4	1	2,396	4	55,593
	宿泊業	0	-27,400	-95.1	32	507,909	74.1	389	6,254,132	2.17	86.7	0	0	7	84,770
	洗濯・理美容・浴場	21	114,114	67.2	216	993,095	103.0	1,439	5,575,715	1.94	95.2	3	2,741	13	42,175
	物品預り・駐車場業	0	0	***	0	0	***	13	188,835	0.07	73.2	0	0	0	0
	その他の生活サービス業	7	37,590	223.8	49	459,740	143.2	318	2,482,413	0.86	89.7	1	3,004	5	8,848
	旅行業	0	0	***	3	33,000	40.9	57	581,774	0.20	87.4	0	0	0	0
	映画・娯楽業	4	27,500	23.8	39	490,740	90.5	291	3,831,590	1.33	96.7	0	0	1	12,129
	広告業	2	5,900	24.7	32	309,000	227.2	177	1,258,879	0.44	80.9	0	0	1	17,986
	放送業	0	0	***	0	0	***	3	20,461	0.01	84.7	0	0	0	0
	情報通信サービス業	2	21,200	***	7	56,000	1,244.4	62	436,719	0.15	79.6	0	0	0	0
	運輸サービス業	0	0	***	3	30,000	44.1	31	275,630	0.10	82.3	0	0	2	13,934
	その他の事業サービス業	6	59,000	274.4	146	1,165,540	118.6	824	6,817,976	2.37	88.1	0	0	5	35,229
	専門サービス業	6	34,000	49.7	153	1,018,918	133.2	1,017	5,015,770	1.74	88.3	5	10,660	15	53,665
	医療・福祉	20	278,320	142.1	303	3,389,763	91.0	2,213	25,420,752	8.84	84.9	0	0	12	248,762
	廃棄物処理業	3	46,000	306.7	46	640,426	127.8	279	3,225,042	1.12	89.8	0	0	2	30,144
	教育学習支援事業	3	23,790	178.6	51	238,410	93.0	339	1,709,465	0.59	80.1	0	0	8	30,657
	その他のサービス業	4	11,250	145.2	30	189,350	83.0	200	868,432	0.30	79.3	0	0	1	4,172
	サービス業計	79	636,264	92.6	1,130	9,757,045	101.3	7,823	65,783,751	22.87	87.1	10	18,800	76	638,064
不動産業	17	253,850	149.5	166	2,029,340	104.2	1,222	10,096,574	3.51	85.8	0	0	7	21,589	
その他の産業	3	15,600	107.6	31	249,882	242.2	430	2,712,396	0.94	88.6	0	0	0	0	
非製造業計	337	3,474,828	80.0	4,737	45,877,017	92.6	29,511	249,155,774	86.62	86.5	41	232,310	388	2,883,030	
合計	379	3,910,878	76.5	5,278	52,908,400	94.5	33,047	287,642,979	100.00	86.6	42	234,352	416	3,067,669	

市町村別保証状況

統計資料 | 令和6年1月

(単位:千円, %)

区 分	保証承諾						保証債務残高				代位弁済			
	当月中			当期中			当月末				当月中		当期中	
	件数	金額	前年比	件数	金額	前年比	件数	金額	構成比	前年比	件数	金額	件数	金額
熊本市	172	1,989,524	80.8	2,660	27,392,787	98.7	16,768	149,988,766	52.14	86.0	26	132,721	252	1,823,922
八代市	31	387,970	102.0	414	4,502,513	99.5	2,369	22,533,234	7.83	88.9	0	0	28	200,769
人吉市	5	18,750	11.3	94	1,109,540	71.3	513	4,993,185	1.74	85.1	0	0	2	3,812
荒尾市	10	56,500	57.1	94	942,310	66.3	676	5,588,258	1.94	86.5	0	0	10	43,065
水俣市	1	10,000	1,250.0	70	602,670	85.9	372	2,706,832	0.94	82.4	0	0	0	0
玉名市	18	135,060	65.7	138	1,362,526	75.0	1,062	8,863,282	3.08	81.8	0	0	11	101,979
山鹿市	11	65,820	102.2	150	1,167,543	78.6	895	7,564,687	2.63	85.2	0	0	6	21,181
菊池市	6	65,000	96.3	136	1,596,624	116.7	678	6,306,334	2.19	91.1	0	0	1	1,655
宇土市	14	98,700	99.2	104	999,040	101.3	560	4,230,052	1.47	80.1	5	49,040	10	88,540
上天草市	4	39,050	55.9	47	614,250	90.6	415	4,305,731	1.50	84.6	0	0	9	247,404
宇城市	15	164,500	315.7	154	1,229,983	85.5	963	7,565,474	2.63	86.3	2	8,274	14	124,718
阿蘇市	3	19,600	57.6	55	611,850	112.9	432	3,877,962	1.35	91.1	0	0	1	682
天草市	13	149,720	43.4	185	2,038,785	96.1	1,153	9,714,177	3.38	91.1	0	0	5	4,935
合志市	14	141,500	81.6	162	1,345,342	104.9	939	6,518,490	2.27	87.7	0	0	19	84,821
市部計	317	3,341,694	79.2	4,463	45,515,763	95.5	27,795	244,756,465	85.09	86.3	33	190,035	368	2,747,484
美里町	0	0	***	14	110,500	52.5	112	747,219	0.26	70.6	0	0	3	8,263
下益城郡計	0	0	***	14	110,500	52.5	112	747,219	0.26	70.6	0	0	3	8,263
玉東町	2	16,000	160.0	14	121,590	98.5	97	839,839	0.29	88.9	0	0	0	0
南関町	0	0	***	18	263,300	66.1	151	1,509,119	0.52	88.0	0	0	3	44,612
長洲町	2	10,500	39.5	21	144,100	55.9	189	1,232,529	0.43	87.5	0	0	5	16,848
和水町	0	0	***	22	158,700	41.4	169	1,446,710	0.50	91.8	0	0	0	0
玉名郡計	4	26,500	20.4	75	687,690	59.1	606	5,028,196	1.75	89.1	0	0	8	61,460
大津町	10	56,090	46.1	90	861,340	94.0	540	4,237,014	1.47	87.3	0	0	3	54,137
菊陽町	13	108,630	96.8	121	875,690	129.8	607	4,292,764	1.49	84.8	1	7,125	10	55,477
菊池郡計	23	164,720	70.4	211	1,737,030	109.2	1,147	8,529,777	2.97	86.0	1	7,125	13	109,614
南小国町	0	0	***	6	78,959	93.9	102	1,418,325	0.49	86.9	2	10,897	4	24,196
小国町	1	10,000	33.3	12	185,400	145.4	120	1,007,823	0.35	92.7	0	0	0	0
産山村	1	2,500	25.0	3	47,500	226.2	19	146,046	0.05	87.4	0	0	0	0
高森町	0	0	***	9	162,875	245.7	67	600,147	0.21	103.0	0	0	1	6,030
西原村	4	19,000	41.3	27	280,840	112.5	177	1,709,761	0.59	94.2	0	0	4	17,982
南阿蘇村	3	117,000	847.8	13	204,600	203.8	146	1,335,756	0.46	88.0	0	0	0	0
阿蘇郡計	9	148,500	127.9	70	960,174	148.0	631	6,217,857	2.16	91.4	2	10,897	9	48,208
御船町	2	5,200	13.0	92	780,910	95.7	379	3,159,128	1.10	92.1	0	0	3	15,317
嘉島町	2	39,500	91.9	40	536,200	82.0	277	2,834,980	0.99	91.2	0	0	0	0
益城町	8	53,800	89.4	83	534,840	72.6	635	4,493,412	1.56	82.1	3	13,999	7	63,315
甲佐町	0	0	***	22	217,100	89.9	179	1,628,185	0.57	89.6	0	0	1	339
山都町	1	10,000	21.7	27	228,770	71.9	187	1,387,624	0.48	93.5	0	0	0	0
上益城郡計	13	108,500	52.5	264	2,297,820	83.1	1,657	13,503,329	4.69	88.2	3	13,999	11	78,971
氷川町	1	5,000	7.6	30	212,081	73.3	123	901,988	0.31	89.3	2	8,315	2	8,315
八代郡計	1	5,000	7.6	30	212,081	73.3	123	901,988	0.31	89.3	2	8,315	2	8,315
芦北町	2	35,000	68.6	36	376,800	90.2	246	1,929,330	0.67	89.6	1	3,981	1	3,981
津奈木町	0	0	***	4	23,234	59.6	49	324,555	0.11	72.2	0	0	0	0
芦北郡計	2	35,000	68.6	40	400,034	87.5	295	2,253,885	0.78	86.6	1	3,981	1	3,981
錦町	3	17,500	218.8	27	183,100	105.4	125	1,041,541	0.36	89.3	0	0	0	0
多良木町	1	12,000	109.1	23	204,700	62.0	126	1,156,734	0.40	87.9	0	0	1	1,375
湯前町	0	0	***	5	27,900	28.2	47	350,984	0.12	85.1	0	0	0	0
水上村	0	0	***	1	20,000	58.8	8	64,435	0.02	65.6	0	0	0	0
相良村	2	22,000	110.0	10	108,400	75.9	52	467,269	0.16	90.8	0	0	0	0
五木村	0	0	***	5	119,560	2,656.9	8	163,868	0.06	100.7	0	0	0	0
山江村	1	15,000	***	3	24,500	58.9	25	107,406	0.04	71.4	0	0	0	0
球磨村	0	0	***	5	25,200	72.4	15	105,771	0.04	78.9	0	0	0	0
あさぎり町	2	8,000	23.2	25	218,184	79.8	204	1,573,769	0.55	89.7	0	0	0	0
球磨郡計	9	74,500	101.4	104	931,544	82.1	610	5,031,777	1.75	88.1	0	0	1	1,375
苓北町	1	6,464	49.7	7	55,764	68.3	71	672,485	0.23	93.1	0	0	0	0
天草郡計	1	6,464	49.7	7	55,764	68.3	71	672,485	0.23	93.1	0	0	0	0
合計	379	3,910,878	76.5	5,278	52,908,400	94.5	33,047	287,642,979	100.00	86.6	42	234,352	416	3,067,669

金融機関店舗別 保証承諾累計ベスト100

統計資料 | 令和6年1月

(単位:千円, %)

順位	金融機関名	本店支店	件数	金額
1	熊本銀行	本店	53	1,185,610
2	熊本第一信用金庫	本店	106	1,113,990
3	肥後銀行	八代	78	948,764
4	肥後銀行	玉名	72	702,260
5	熊本第一信用金庫	田崎	72	687,390
6	熊本中央信用金庫	八代	67	629,570
7	熊本中央信用金庫	戸島	36	601,280
8	肥後銀行	菊池	46	590,400
9	肥後銀行	人吉	36	582,650
10	熊本銀行	健軍	46	581,660
11	肥後銀行	木山	44	555,500
12	熊本銀行	鏡	34	554,124
13	肥後銀行	北熊本	48	547,720
14	肥後銀行	上通	45	541,300
15	熊本第一信用金庫	小峯	37	540,100
16	肥後銀行	力合近見	46	527,140
17	天草信用金庫	本店	40	525,660
18	熊本銀行	花畑	36	513,986
19	熊本銀行	八代	38	511,500
20	肥後銀行	水前寺	37	499,000
21	熊本銀行	浄行寺	28	468,156
22	肥後銀行	宇土	53	463,060
23	熊本信用金庫	西部	53	450,930
24	熊本第一信用金庫	植木	67	447,930
25	肥後銀行	隈庄	32	441,400
26	熊本銀行	田崎	27	432,314
27	肥後銀行	託麻東	29	421,600
28	熊本信用金庫	御幸田迎	49	419,750
29	肥後銀行	本店	21	412,096
30	熊本銀行	東託麻	26	411,800
31	肥後銀行	水道町	40	408,272
32	熊本第一信用金庫	南熊本	45	401,700
33	肥後銀行	牛深	20	401,550
34	熊本銀行	武蔵ヶ丘	24	399,400
35	肥後銀行	南熊本	35	399,250
36	肥後銀行	託麻	45	395,820
37	熊本第一信用金庫	健軍	53	384,330
38	肥後銀行	山鹿	50	383,000
39	熊本銀行	宇土	23	378,600
40	肥後銀行	御船	36	377,900
41	肥後銀行	田迎	37	377,500
42	肥後銀行	大津	39	370,700
43	熊本信用金庫	長嶺	49	365,970
44	熊本第一信用金庫	菊池	41	363,824
45	熊本第一信用金庫	刈草	42	359,700
46	熊本第一信用金庫	熊本駅前	31	348,413
47	熊本信用金庫	健軍	40	348,120
48	肥後銀行	松橋	41	347,950
49	熊本銀行	菊南	30	337,540
50	肥後銀行	八代駅前	22	333,600

順位	金融機関名	本店支店	件数	金額
51	熊本県信用組合	八代	39	330,289
52	熊本第一信用金庫	来民	39	328,700
53	熊本第一信用金庫	御船	58	325,460
54	肥後銀行	川尻	24	323,700
55	熊本中央信用金庫	平田	32	322,182
56	熊本第一信用金庫	帯山	41	321,050
57	肥後銀行	健軍	25	320,490
58	肥後銀行	荒尾	21	314,400
59	肥後銀行	植木	31	311,100
60	熊本信用金庫	合志	34	308,300
61	肥後銀行	鏡	28	299,440
62	熊本中央信用金庫	人吉	36	299,300
63	熊本銀行	山鹿	28	297,800
64	肥後銀行	熊本市場	31	297,200
65	熊本銀行	益城	21	297,000
66	熊本銀行	田迎	25	291,430
67	熊本銀行	大津	20	291,000
68	熊本銀行	中央	14	289,200
69	熊本第一信用金庫	八代	58	285,440
70	熊本信用金庫	南熊本	46	280,400
71	熊本中央信用金庫	水俣	34	280,070
72	熊本銀行	松橋	21	279,450
73	熊本信用金庫	菊陽	48	275,900
74	熊本銀行	植木	26	267,490
75	肥後銀行	楠	28	266,480
76	肥後銀行	天草	27	262,631
77	肥後銀行	京塚	12	260,400
78	熊本信用金庫	宇土	43	259,800
79	熊本信用金庫	本店	31	254,580
80	熊本銀行	人吉	21	253,860
81	肥後銀行	小峯	21	253,514
82	熊本銀行	下通	32	252,022
83	熊本信用金庫	新外	38	251,630
84	肥後銀行	神水	18	247,800
85	肥後銀行	松島	7	245,000
86	りそな銀行	熊本	7	244,643
87	肥後銀行	小川	24	243,850
88	西日本シティ銀行	八代	18	239,400
89	肥後銀行	嘉島	19	234,450
90	熊本銀行	玉名	31	229,616
91	熊本信用金庫	上熊本	35	229,465
92	熊本銀行	水俣	26	229,300
93	熊本信用金庫	新地	44	228,760
94	熊本銀行	嘉島	25	227,780
95	熊本中央信用金庫	佐敷	24	227,300
96	肥後銀行	菊陽	24	226,100
97	肥後銀行	浜町	25	224,000
98	熊本銀行	菊池	14	223,500
98	肥後銀行	宮地	12	223,500
100	熊本銀行	川尻	19	222,800

(単位:千円, %)

順位	金融機関名	本店支店	件数	金額
1	肥後銀行	八代	447	5,862,625
2	熊本銀行	本店	443	5,419,731
3	肥後銀行	水道町	502	5,313,436
4	熊本銀行	花畑	388	4,940,108
5	肥後銀行	玉名	482	4,314,641
6	熊本第一信用金庫	本店	563	4,166,285
7	熊本銀行	田崎	261	3,902,411
8	肥後銀行	山鹿	368	3,855,882
9	熊本銀行	健軍	328	3,687,908
10	肥後銀行	水前寺	313	3,466,040
11	肥後銀行	本店	192	3,465,450
12	肥後銀行	託麻	341	3,361,002
13	肥後銀行	健軍	276	3,074,858
14	肥後銀行	人吉	251	2,993,642
15	肥後銀行	北熊本	344	2,984,980
16	肥後銀行	大津	263	2,885,308
17	熊本第一信用金庫	田崎	248	2,877,816
18	西日本シティ銀行	八代	157	2,594,999
19	熊本銀行	東託麻	204	2,471,899
20	熊本銀行	八代	247	2,450,532
21	肥後銀行	南熊本	250	2,446,957
22	肥後銀行	天草	227	2,445,296
23	肥後銀行	松橋	315	2,405,438
24	肥後銀行	上通	256	2,397,795
25	熊本中央信用金庫	八代	377	2,304,142
26	肥後銀行	熊本市場	158	2,203,143
27	熊本銀行	鏡	149	2,176,347
28	北九州銀行	熊本	90	2,103,362
29	熊本銀行	下通	239	2,068,017
30	熊本銀行	玉名	192	2,052,512
31	肥後銀行	菊池	217	2,023,191
32	肥後銀行	世安	184	2,022,301
33	熊本銀行	宇土	169	1,940,397
34	肥後銀行	御船	249	1,914,912
35	熊本第一信用金庫	健軍	277	1,910,132
36	熊本第一信用金庫	植木	248	1,896,751
37	肥後銀行	隈庄	193	1,882,695
38	天草信用金庫	本店	210	1,873,122
39	熊本中央信用金庫	戸島	179	1,835,809
40	熊本銀行	武蔵ヶ丘	191	1,819,882
41	熊本信用金庫	西部	263	1,802,209
42	肥後銀行	力合近見	205	1,792,448
43	熊本銀行	中央	119	1,779,154
44	肥後銀行	木山	219	1,735,532
45	熊本銀行	益城	205	1,734,438
46	熊本銀行	植木	201	1,683,400
47	西日本シティ銀行	熊本	87	1,682,967
48	肥後銀行	宇土	223	1,618,208
49	熊本信用金庫	本店	231	1,614,689
50	肥後銀行	八代駅前	204	1,599,956

順位	金融機関名	本店支店	件数	金額
51	熊本信用金庫	健軍	230	1,588,696
52	肥後銀行	荒尾	183	1,582,152
53	熊本第一信用金庫	南熊本	208	1,579,638
54	熊本銀行	大津	164	1,577,896
55	肥後銀行	植木	196	1,562,181
56	熊本銀行	川尻	161	1,545,713
57	肥後銀行	田迎	162	1,533,515
58	商工組合中央金庫	熊本	114	1,520,560
59	熊本銀行	菊池	136	1,507,418
60	熊本銀行	松橋	163	1,503,612
61	肥後銀行	小国	134	1,497,817
62	肥後銀行	新町	225	1,465,994
63	熊本銀行	菊南	154	1,456,174
64	熊本銀行	山鹿	162	1,447,660
65	肥後銀行	川尻	146	1,446,757
66	肥後銀行	牛深	112	1,434,901
67	南日本銀行	熊本	117	1,433,591
68	熊本信用金庫	長嶺	248	1,426,449
69	福岡銀行	熊本	72	1,423,082
70	熊本中央信用金庫	玉名	201	1,382,562
71	熊本中央信用金庫	平田	174	1,358,022
72	肥後銀行	小川	131	1,355,923
73	熊本第一信用金庫	御船	210	1,349,171
74	肥後銀行	小峯	146	1,345,837
75	熊本銀行	田迎	165	1,341,326
76	肥後銀行	託麻東	152	1,328,307
77	熊本中央信用金庫	水俣	209	1,309,340
78	熊本信用金庫	新地	258	1,304,594
79	肥後銀行	渡鹿	176	1,294,384
80	肥後銀行	須屋	208	1,281,185
81	肥後銀行	秋津	111	1,265,330
82	熊本第一信用金庫	菊池	166	1,262,280
83	熊本銀行	浄行寺	137	1,257,460
84	熊本銀行	阿蘇	105	1,246,541
85	熊本銀行	嘉島	166	1,228,943
86	熊本信用金庫	御幸田迎	185	1,226,847
87	熊本第一信用金庫	山鹿	219	1,224,137
88	熊本第一信用金庫	刈草	139	1,219,535
89	熊本第一信用金庫	上通	225	1,202,740
90	熊本銀行	白山通	118	1,197,168
91	熊本銀行	大江白川	149	1,192,670
92	熊本第一信用金庫	八代	201	1,186,682
93	肥後銀行	合志	149	1,183,982
94	熊本第一信用金庫	小峯	151	1,180,726
95	熊本銀行	合志	124	1,171,899
96	熊本第一信用金庫	帯山	158	1,156,680
97	熊本第一信用金庫	来民	171	1,156,110
98	熊本信用金庫	川尻	150	1,155,114
99	熊本銀行	近見	99	1,143,638
100	熊本中央信用金庫	本店	198	1,141,152

肥後銀行

保証承諾累計

(単位:千円, %)

順位	本店支店	件数	金額	前年比
1	八代	78	948,764	92.2
2	玉名	72	702,260	81.0
3	菊池	46	590,400	195.8
4	人吉	36	582,650	63.0
5	木山	44	555,500	299.9
6	北熊本	48	547,720	188.8
7	上通	45	541,300	122.9
8	力合近見	46	527,140	199.7
9	水前寺	37	499,000	287.9
10	宇土	53	463,060	173.7
11	隈庄	32	441,400	111.5
12	託麻東	29	421,600	205.4
13	本店	21	412,096	145.2
14	水道町	40	408,272	85.1
15	牛深	20	401,550	138.1
16	南熊本	35	399,250	148.8
17	託麻	45	395,820	105.2
18	山鹿	50	383,000	60.5
19	御船	36	377,900	141.3
20	田迎	37	377,500	68.2

保証債務残高

(単位:千円, %)

順位	本店支店	件数	金額	前年比
1	八代	447	5,862,625	86.5
2	水道町	502	5,313,436	78.2
3	玉名	482	4,314,641	82.3
4	山鹿	368	3,855,882	85.9
5	水前寺	313	3,466,040	77.9
6	本店	192	3,465,450	71.1
7	託麻	341	3,361,002	82.8
8	健軍	276	3,074,858	80.8
9	人吉	251	2,993,642	79.9
10	北熊本	344	2,984,980	86.9
11	大津	263	2,885,308	89.8
12	南熊本	250	2,446,957	75.4
13	天草	227	2,445,296	85.6
14	松橋	315	2,405,438	87.9
15	上通	256	2,397,795	94.1
16	熊本市	158	2,203,143	104.6
17	菊池	217	2,023,191	92.9
18	世安	184	2,022,301	81.9
19	御船	249	1,914,912	90.3
20	隈庄	193	1,882,695	91.0

熊本銀行

保証承諾累計

(単位:千円, %)

順位	本店支店	件数	金額	前年比
1	本店	53	1,185,610	143.8
2	健軍	46	581,660	110.6
3	鏡	34	554,124	75.6
4	花畑	36	513,986	72.8
5	八代	38	511,500	126.2
6	浄行寺	28	468,156	432.7
7	田崎	27	432,314	56.4
8	東託麻	26	411,800	107.9
9	武蔵ヶ丘	24	399,400	137.7
10	宇土	23	378,600	142.1
11	菊南	30	337,540	149.1
12	山鹿	28	297,800	94.4
13	益城	21	297,000	113.8
14	田迎	25	291,430	90.0
15	大津	20	291,000	68.2
16	中央	14	289,200	111.4
17	松橋	21	279,450	113.4
18	植木	26	267,490	102.2
19	人吉	21	253,860	77.6
20	下通	32	252,022	89.8

保証債務残高

(単位:千円, %)

順位	本店支店	件数	金額	前年比
1	本店	443	5,419,731	82.6
2	花畑	388	4,940,108	87.4
3	田崎	261	3,902,411	90.1
4	健軍	328	3,687,908	89.9
5	東託麻	204	2,471,899	92.7
6	八代	247	2,450,532	87.7
7	鏡	149	2,176,347	92.0
8	下通	239	2,068,017	96.9
9	玉名	192	2,052,512	82.9
10	宇土	169	1,940,397	80.2
11	武蔵ヶ丘	191	1,819,882	74.6
12	中中央	119	1,779,154	87.2
13	益城	205	1,734,438	83.9
14	植木	201	1,683,400	73.4
15	大津	164	1,577,896	85.7
16	川尻	161	1,545,713	80.7
17	菊池	136	1,507,418	91.3
18	松橋	163	1,503,612	84.5
19	菊南	154	1,456,174	93.7
20	山鹿	162	1,447,660	83.8

信用金庫・信用組合

保証承諾累計

(単位:千円, %)

順位	金融機関名	本店支店	件数	金額	前年比
1	熊本第一信用金庫	本店	106	1,113,990	232.0
2	熊本第一信用金庫	田崎	72	687,390	58.1
3	熊本中央信用金庫	八代	67	629,570	128.5
4	熊本中央信用金庫	戸島	36	601,280	254.9
5	熊本第一信用金庫	小峯	37	540,100	233.8
6	天草信用金庫	本店	40	525,660	110.7
7	熊本信用金庫	西部	53	450,930	143.6
8	熊本第一信用金庫	植木	67	447,930	81.4
9	熊本信用金庫	御幸田迎	49	419,750	96.3
10	熊本第一信用金庫	南熊本	45	401,700	116.6
11	熊本第一信用金庫	健軍	53	384,330	132.9
12	熊本信用金庫	長嶺	49	365,970	153.7
13	熊本第一信用金庫	菊池	41	363,824	102.8
14	熊本第一信用金庫	刈草	42	359,700	87.7
15	熊本第一信用金庫	熊本駅前	31	348,413	146.8
16	熊本信用金庫	健軍	40	348,120	92.4
17	熊本県信用組合	八代	39	330,289	112.3
18	熊本第一信用金庫	来民	39	328,700	95.8
19	熊本第一信用金庫	御船	58	325,460	82.1
20	熊本中央信用金庫	平田	32	322,182	73.0

保証債務残高

(単位:千円, %)

順位	金融機関名	本店支店	件数	金額	前年比
1	熊本第一信用金庫	本店	563	4,166,285	108.9
2	熊本第一信用金庫	田崎	248	2,877,816	96.9
3	熊本中央信用金庫	八代	377	2,304,142	86.7
4	熊本第一信用金庫	健軍	277	1,910,132	144.0
5	熊本第一信用金庫	植木	248	1,896,751	94.8
6	天草信用金庫	本店	210	1,873,122	96.6
7	熊本中央信用金庫	戸島	179	1,835,809	103.9
8	熊本信用金庫	西部	263	1,802,209	95.1
9	熊本信用金庫	本店	231	1,614,689	90.5
10	熊本信用金庫	健軍	230	1,588,696	97.7
11	熊本第一信用金庫	南熊本	208	1,579,638	94.6
12	熊本信用金庫	長嶺	248	1,426,449	92.7
13	熊本中央信用金庫	玉名	201	1,382,562	84.7
14	熊本中央信用金庫	平田	174	1,358,022	97.6
15	熊本第一信用金庫	御船	210	1,349,171	91.0
16	熊本中央信用金庫	水俣	209	1,309,340	87.0
17	熊本信用金庫	新地	258	1,304,594	91.6
18	熊本第一信用金庫	菊池	166	1,262,280	94.4
19	熊本信用金庫	御幸田迎	185	1,226,847	107.7
20	熊本第一信用金庫	山鹿	219	1,224,137	81.6

都銀・政府系・他

保証承諾累計

(単位:千円, %)

順位	金融機関名	本店支店	件数	金額	前年比
1	りそな銀行	熊本	7	244,643	69.7
2	三菱UFJ銀行	熊本	4	115,000	106.6
3	商工組合中央金庫	熊本	5	108,800	38.7
4	りそな銀行	梅田	1	50,000	***
5	みずほ銀行	熊本	2	45,000	150.0

保証債務残高

(単位:千円, %)

順位	金融機関名	本店支店	件数	金額	前年比
1	商工組合中央金庫	熊本	114	1,520,560	90.4
2	りそな銀行	熊本	26	663,378	84.0
3	三菱UFJ銀行	熊本	43	634,881	69.7
4	みずほ銀行	熊本	19	350,939	52.7
5	三井住友銀行	熊本	8	180,185	62.9

県外地銀

保証承諾累計

(単位:千円, %)

順位	金融機関名	本店支店	件数	金額	前年比
1	西日本シティ銀行	八代	18	239,400	75.3
2	福岡銀行	熊本	4	111,490	61.1
3	北九州銀行	熊本	6	106,500	67.8
4	西日本シティ銀行	大牟田	8	81,000	69.2
4	西日本シティ銀行	熊本	4	81,000	37.9

保証債務残高

(単位:千円, %)

順位	金融機関名	本店支店	件数	金額	前年比
1	西日本シティ銀行	八代	157	2,594,999	91.0
2	北九州銀行	熊本	90	2,103,362	80.5
3	西日本シティ銀行	熊本	87	1,682,967	72.5
4	福岡銀行	熊本	72	1,423,082	84.4
5	西日本シティ銀行	大牟田	50	693,463	91.8

県外第二地銀

保証承諾累計

(単位:千円, %)

順位	金融機関名	本店支店	件数	金額	前年比
1	長崎銀行	熊本	18	161,000	88.5
2	南日本銀行	熊本	10	112,190	73.2
3	南日本銀行	人吉	11	106,400	67.9
4	長崎銀行	八代	21	86,000	124.6
5	豊和銀行	熊本	4	79,600	274.5

保証債務残高

(単位:千円, %)

順位	金融機関名	本店支店	件数	金額	前年比
1	南日本銀行	熊本	117	1,433,591	85.0
2	南日本銀行	人吉	77	814,793	89.3
3	長崎銀行	熊本	58	536,681	98.0
4	南日本銀行	八代	62	529,539	85.1
5	豊和銀行	熊本	32	340,121	87.3

特別相談窓口の設置について

令和6年1月24日(水)に「ダイハツ工業サプライチェーン関連中小企業支援対策特別相談窓口」を設置しました。

◆受付時間

平日：9：00～17：15

土日・祝日：当協会ホームページトップ画面の「お客さまなんでも窓口」よりメールにてお受けしております。

◆場所・電話番号

<フリーダイヤル：0120-69-3221 >

場 所	住 所	電話番号
本 所	熊本市中央区南熊本 4 丁目 1-1	096-375-2000
八代支所	八代市若草町 10-6	0965-33-2579
天草支所	天草市今釜新町 3561	0969-23-2015

◆現在開設している特別相談窓口

窓 口 名 称
東日本大震災に関する特別相談窓口
賃金水準上昇対策相談窓口
新型コロナウイルスに関する経営相談窓口
令和2年7月3日からの大雨による災害に関する特別相談窓口
ウクライナ情勢・原油価格上昇等に関する特別相談窓口
令和4年台風第14号による災害に関する特別相談窓口
ALPS 処理水の処分に伴う経営・輸出等の対策に関する特別相談窓口
ダイハツ工業サプライチェーン関連中小企業支援対策特別相談窓口

ダイハツ工業の生産停止の影響に係る 経営安定関連保証2号の指定について

ダイハツ工業株式会社及びダイハツ九州株式会社と直接・間接的に一定程度の取引を行っており、一定の売上等が減少することが見込まれる中小企業・小規模事業者を対象として、一般保証とは別枠の限度額で融資額の100%を保証する経営安定関連保証2号が発動されましたので、お知らせいたします。

<経営安定関連保証2号の概要>

制度概要	取引先事業者への事業活動の制限（生産・販売数量の縮小）等によって経営の安定に支障を生じている中小企業者等への資金供給の円滑化を図るため、信用保証協会が通常を保証限度額とは別枠で100%保証を行う制度
対象者	以下の（1）および（2）のいずれにも該当する者 （1）当該事業活動の制限を行っている事業者と直接的又は間接的に取引を行っており、かつ、当該事業者の事業活動に20%以上依存している中小企業者 （2）当該事業活動の制限が開始された日以降のいずれか1か月間の売上高、販売数量等（以下、「売上高等」）の減少率の実績が前年同月比10%以上であり、かつ、その後の2か月間を含む3か月間の売上高等の減少率の実績又は見込みが前年同期比10%以上であること
対象資金	経営の安定に資する資金
保証割合	100%保証
保証限度額	2億8,000万円以内（通常分と別枠）
保証人	必要となる場合がある ただし、法人代表者以外の連帯保証人は原則徴求しない

指定期間：令和6年12月19日まで



詳細はこちら

保証申込の電子化を開始

令和6年1月15日より、肥後銀行の一部営業店（大津支店、菊陽支店、光の森支店、楠支店）を対象に保証申込の電子化を開始しました。

従来、郵送またはご持参いただいていた紙媒体から電子媒体による保証申込が可能となることで、申込に要する時間短縮が期待されます。

なお、令和6年4月からは肥後銀行の全営業店において保証申込電子化が可能となる予定です。

カイゼン塾（実践編）の成果発表会 および修了式を開催

令和6年1月24日（水）、全5回にわたり開催してきたカイゼン塾（実践編）の成果発表会および修了式を開催しました。

「カイゼン塾」とは、生産性向上・業務効率化に向けて、実際に業務を行っている“現場”で“ムダ”を発見・排除することを通してカイゼン技術を体得し、自社の業務改善に活かすことを目的とする現場実践型の研修で、当協会では令和4年2月より取り組んでいます。

当日は、モデル企業としてご協力いただいた株式会社ヒライ熊本工場を訪問し、同社の製造ラインの改善策および塾生として参加された各企業の改善策が発表されました。塾生からは、「モデル企業の改善の動きを通じて自社の改善点が明らかになり、有意義な取り組みだった」などの感想をいただきました。

原油・原材料価格の高騰や人材不足など経済環境が厳しさを増し、「原価低減」が求められる中で、今後もカイゼン塾の取り組みを通して県内中小企業者の「生産性向上」および「業務効率化」への支援を行って参ります。



【成果発表会および修了式の様子】

熊本学園大学にて出張講義を開催

令和6年1月16日（火）に熊本学園大学の学生様を対象に、当協会職員による出張講義を開催しました。

この講義は、創業マインドを醸成することや、信用保証協会の役割を広く情報発信することを目的としており、熊本学園大学での講義は8回目の実施となりました。

講義では地方で働くことのメリットや地域金融における信用保証協会の役割、創業計画策定のポイント等について説明し、講義終了後には学生の皆さまから多数のご意見、ご感想をいただきました。

当協会では、県内のその他の大学等でも講義を行っており、地域経済に貢献できるよう取組んで参ります。



【出張講義の様子】

【アンケート結果】

【講義の満足度】

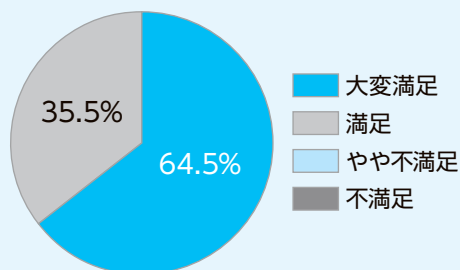

【講義内容は今後に役立つと感じたか】

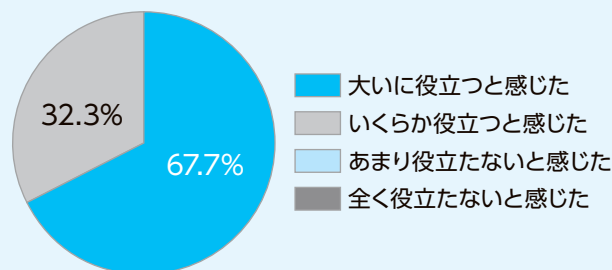

学生の皆さまからのご意見・ご感想

- 大学の講義でもなかなか取り上げられないことのない信用保証協会について詳しく説明していただいたことで、熊本の地域金融機関の関係など、地域金融への理解を深めることができました。
- 私は税理士を目指しており、いずれは独立したいと考えているため、今日のお話はとても参考になりました。独立する際の心構えや準備、計画作成、創業保証制度なども詳しく学ぶことができ、良い機会だったと思います。ありがとうございました。

起業・創業 にやさしい街くまもと
を目指して!



潜在的 起業希望者 発掘運動 展開中!

熊本地震・新型コロナウイルス・熊本豪雨それでも夢をあきらめない、
そんな未来の起業家をサポートして熊本の明日を切り拓く

起業・創業 ワンストップサービス

フリーダイヤル

0120-870-394

(事務局：熊本県信用保証協会)

ハ ナ ワ サ ク ヨ

HPからのお問い合わせはこちら!



～つなげよう支援の輪、育てよう熊本の未来～

起業に興味がある方、将来起業したい方がいたら、
まずはくまもと経営支援ネットワーク事務局へ繋いでください。

**相談
無料**

ネットワーク事務局で話をおききし各機関と連携して各種サポートを展開していきます。

**各種
サポート**

- 金融機関や支援機関の複数職員によるヒアリング
 - ・起業のための具体的な段取り・ビジネスプランの事業化・事業失敗時のリスク等
- 事業承継による創業支援
 - 熊本県事業承継・引継ぎ支援センター
 - 熊本県後継者人材バンクの登録や後継者不在の会社・事業主とのマッチング支援
- 先輩起業家の紹介
 - ・起業家の体験談を聞いて、起業への情報を取得
- 事業計画の策定支援
- 資金調達手段の検討

企画 がんばろう!くまもと経営支援ネットワーク

協力 ちいきん会くまもとダイアログ、(株)熊本日日新聞社

■がんばろう!くまもと経営支援ネットワーク■

県内金融機関や士業団体、商工団体等が連携し、創業支援、再生支援、事業承継支援を行うため、平成22年6月に設立した機関です。下記の会員で構成しています。

■会員 (2020年3月末現在)

・肥後銀行・熊本銀行・熊本第一信用金庫・熊本信用金庫・熊本中央信用金庫・天草信用金庫・熊本県信用組合・熊本県中小企業再生支援協議会・県内に本店のある金融機関・日本政策金融公庫
・商工組合中央金庫・地域経済活性化支援機構・熊本県弁護士会・南九州税理士会熊本県連合会・熊本県中小企業診断士協会・日本公認会計士協会南九州会熊本支部会・熊本県中小企業団体中央会
・熊本県商工会議所連合会・熊本県商工会連合会・熊本県起業化支援センター・くまもと産業支援財団・中小企業基盤整備機構九州本部・熊本県事業承継引継ぎ支援センター・熊本県信用保証協会

■アドバイザー

・九州財務局 ・九州経済産業局 ・熊本県 ・熊本市