

保証月報

12

December
2023

お知らせ

- 東京 CPA 会計学院熊本校にて出張講義を開催
- 新型コロナウイルス感染症に係る S N 4 号の指定期間延長
- S N 5 号の指定対象業種について



熊本県信用保証協会

KUMAMOTO
CREDIT
GUARANTEE

<https://www.kumamoto-cgc.or.jp>

Contents

統計資料

- 主要数値 1
- 部門別保証承諾状況 2
- 項目別保証状況 3
- 金融機関別保証状況 4
- 制度別保証状況 5
- 業種別保証状況 6
- 市町村別保証状況 7
- 金融機関店舗別保証承諾累計ベスト 100 8
- 金融機関店舗別保証債務残高ベスト 100 9
- 保証承諾・保証債務残高ランキング 10

お知らせ

- 自治体インタビュー 12
- 東京CPA会計学院熊本校にて出張講義を開催 14
- 新型コロナウイルス感染症に係るSN4号の指定期間延長 15
- SN5号の指定対象業種について 15



熊本地震からの復興のシンボルとなる役場新庁舎が令和5年3月に完成しました。安心安全な拠点として、災害時にインフラが供給停止しても、3日間は機能維持ができる設備が整っています。

事務所所在地と担当区域

Access & Information

本所

〒860-8551 熊本市中央区南熊本4丁目1番1号
 TEL.096-375-2000 (代表)
 FAX.096-375-2001 (総務部・総務課、企画課)
 FAX.096-375-2008 (総務部・システム統計課)
 FAX.096-375-2002 (保証部)
 FAX.096-375-2015 (経営支援部)
 FAX.096-375-2012 (経営監査部)

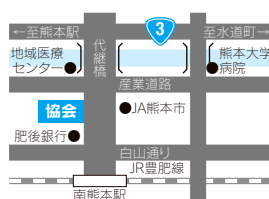

八代支所

〒866-0842 八代市若草町10番地6
 TEL.0965-33-2579
 FAX.0965-33-8749



天草支所

〒863-0013 天草市今釜新町3561番地
 TEL.0969-23-2015
 FAX.0969-23-1175

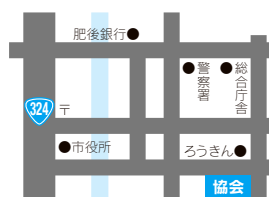

本所管轄



天草支所管轄



八代支所管轄

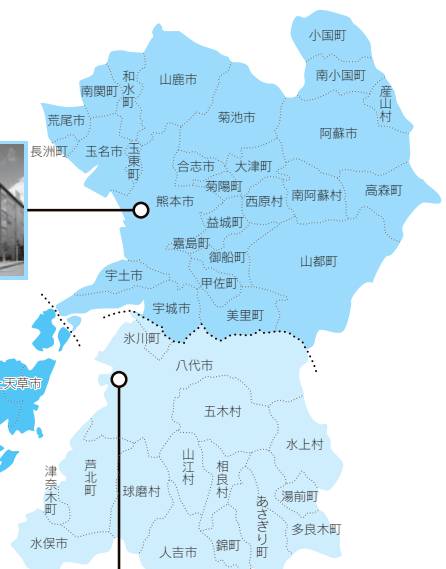

本誌に関するご意見・ご要望がございましたら、総務部企画課 (TEL 096-375-2000) までお寄せください。

主要数値

統計資料 | 令和5年12月

(単位:千円, %)

	当月中				当年度中			
	件数	金額	前年比		件数	金額	前年比	
			件数	金額			件数	金額
保証申込	653	5,836,140	89.6	72.6	4,774	45,370,581	91.4	87.6
うち、責任共有制度対象	409	4,536,469	94.9	76.0	2,891	34,505,360	97.4	89.1
保証承諾	668	6,175,600	89.1	75.3	4,899	48,997,522	95.4	96.3
うち、責任共有制度対象	431	4,840,219	97.1	78.8	2,938	36,410,817	101.1	95.8
保証債務残高	—	—	—	—	33,137	291,233,624	91.8	86.7
うち、責任共有制度対象	—	—	—	—	11,736	133,615,179	97.0	100.7
代位弁済	29	342,904	55.8	123.7	374	2,833,318	114.7	112.2
うち、責任共有制度対象	10	240,538	45.5	193.6	128	1,286,088	95.5	111.9

保証債務残高を有する企業数(12月末時点) / 21,344 (保証利用度 45.6%)

■保証承諾

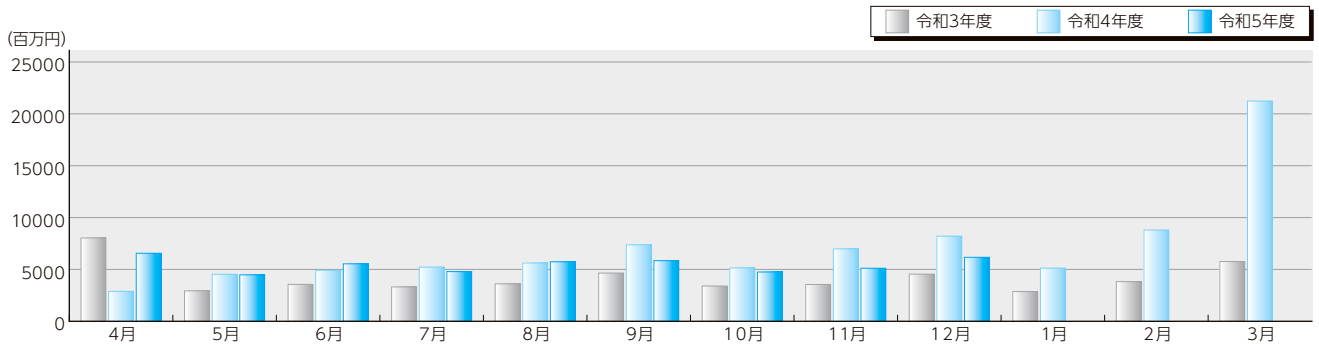

■保証債務残高

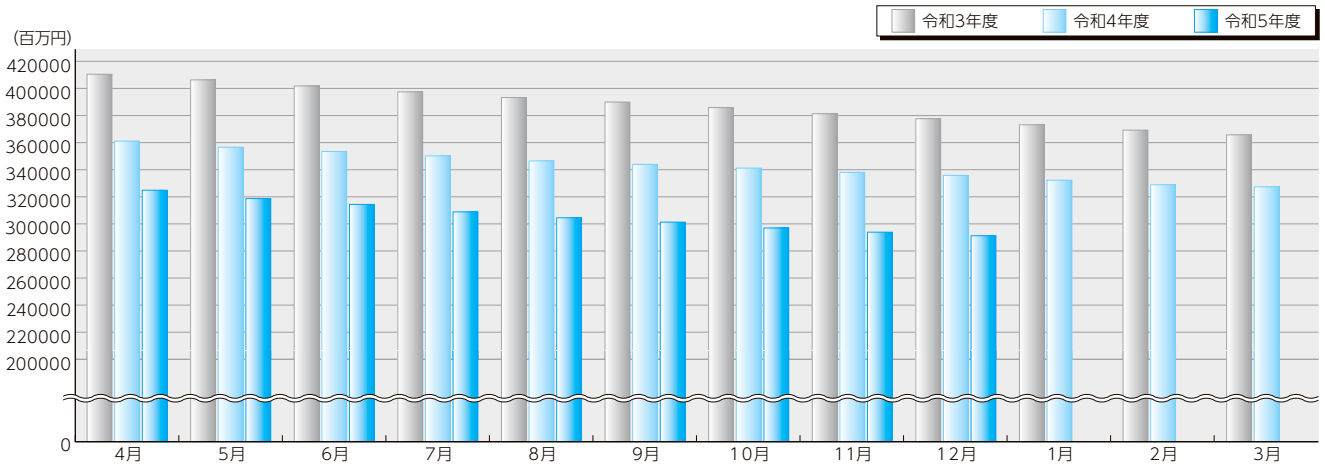

■代位弁済

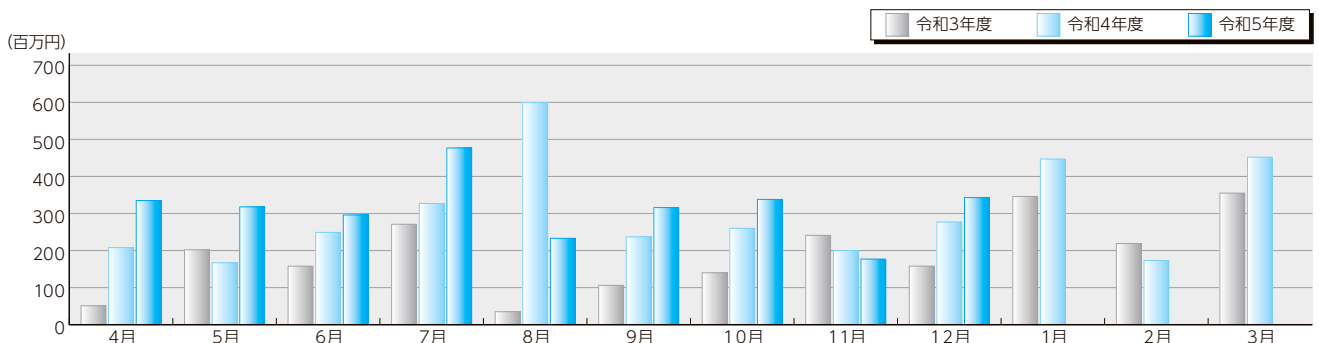

部門別保証承諾状況

統計資料 | 令和5年12月

金融機関群別保証承諾

●前年比〔12月中〕(単位:%)

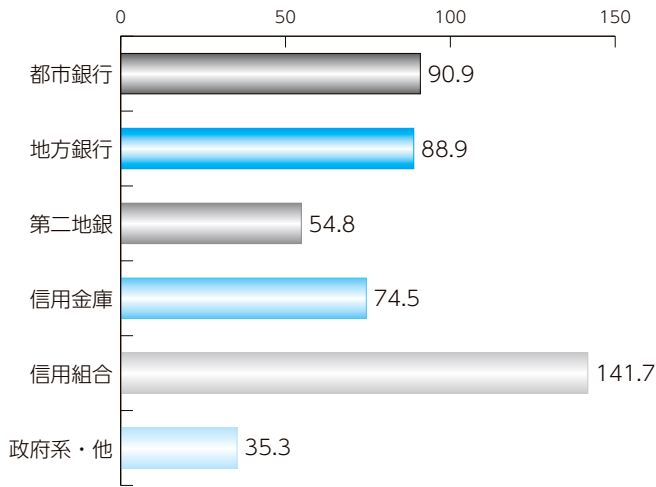

●構成比
(単位:%)

都市銀行 地方銀行 第二地銀
信用金庫 信用組合 政府系・他

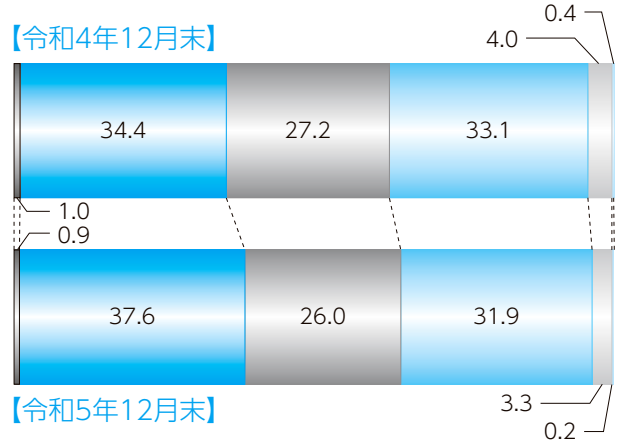

業種別保証承諾

●前年比〔12月中〕(単位:%)

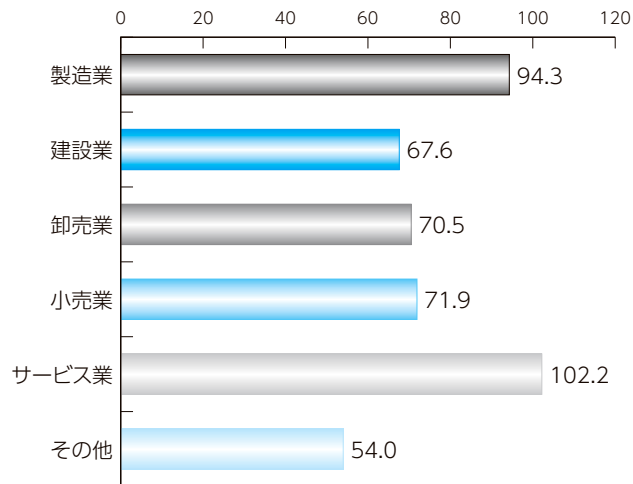

●構成比
(単位:%)

製造業 建設業 卸売業
小売業 サービス業 その他

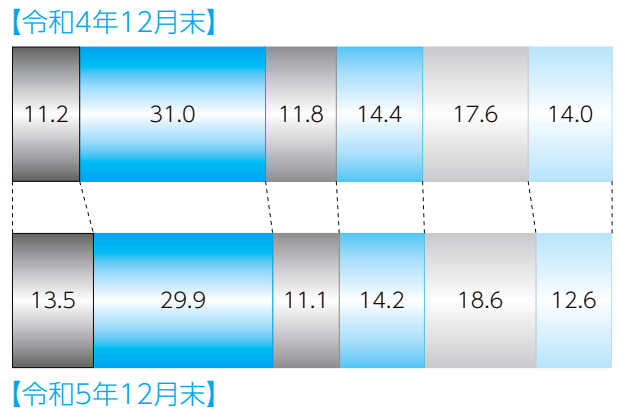

制度別保証承諾

●前年比〔12月中〕(単位:%)

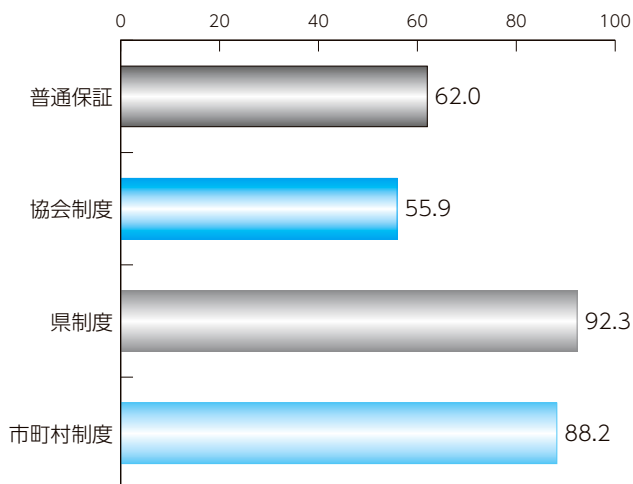

●構成比
(単位:%)

普通保証 協会制度 県制度
市町村制度

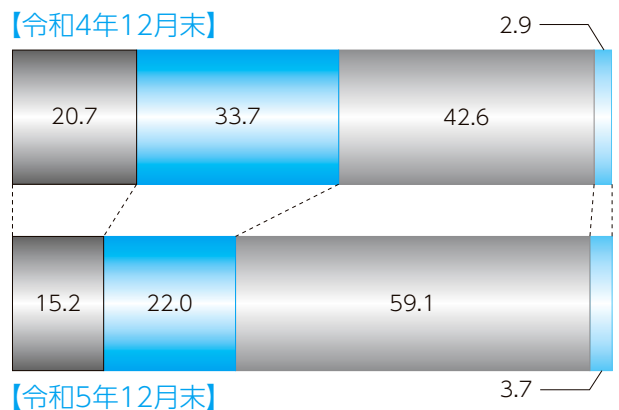

項目別保証状況

統計資料 | 令和5年12月

本支所別保証状況

(単位:千円, %)

1 保証承諾

	当月中		前年 同月比	当期中		前年 同期比	構成比
	件数	金額		件数	金額		
本所	539	4,859,999	71.0	3,970	39,319,195	97.3	80.3
八代	94	994,501	104.9	708	7,175,762	89.8	14.6
天草	35	321,100	78.5	221	2,502,565	100.4	5.1
計	668	6,175,600	75.3	4,899	48,997,522	96.3	100.0

(単位:千円, %)

2 保証債務残高

	令和4年12月末			令和5年12月末			構成比
	件数	金額	前年同月末比	件数	金額	前年同月末比	
本所	29,745	275,075,954	88.9	27,184	237,668,686	86.4	81.6
八代	4,521	44,116,942	89.3	4,310	38,812,994	88.0	13.3
天草	1,836	16,602,273	88.5	1,643	14,751,943	88.9	5.1
計	36,102	335,795,169	88.9	33,137	291,233,624	86.7	100.0

(単位:千円, %)

3 代位弁済

	当月中		前年 同月比	当期中		前年 同期比	構成比
	件数	金額		件数	金額		
本所	28	341,426	123.2	331	2,533,254	118.2	89.4
八代	1	1,478	0	31	204,687	128.9	7.2
天草	0	0	0	12	95,376	42.6	3.4
計	29	342,904	123.7	374	2,833,318	112.2	100.0

(単位:千円, %)

担保別 保証状況

	当月中		前年 同月比	当期中		前年 同期比	構成比	
	件数	金額		件数	金額			
担保	不動産	42	709,684	123.3	263	4,841,554	104.7	9.9
	流動資産	2	32,000	133.3	17	464,080	93.8	0.9
	その他	6	46,400	161.7	31	465,500	113.3	1.0
信用	618	5,387,516	71.1	4,588	43,226,388	95.3	88.2	
計	668	6,175,600	75.3	4,899	48,997,522	96.3	100.0	

(単位:千円, %)

資金用途別 保証状況

	当月中		前年 同月比	当期中		前年 同期比	構成比
	件数	金額		件数	金額		
運転	504	4,783,989	72.1	3,761	39,257,242	96.3	80.1
設備	77	477,301	96.7	499	3,457,622	95.6	7.1
運転・設備	87	914,310	84.6	639	6,282,658	96.5	12.8
計	668	6,175,600	75.3	4,899	48,997,522	96.3	100.0

(単位:千円, %)

新規・継続別 保証状況

	当月中		前年 同月比	当期中		前年 同期比	構成比
	件数	金額		件数	金額		
新規	115	694,140	104.5	839	4,642,734	102.0	9.5
継続	553	5,481,460	72.7	4,060	44,354,788	95.7	90.5
計	668	6,175,600	75.3	4,899	48,997,522	96.3	100.0

金融機関別保証状況

統計資料 | 令和5年12月

(単位: 千円, %)

区分	保証承諾						保証債務残高				代位弁済			
	当月中			当期中			当月末				当月中		当期中	
	件数	金額	前年比	件数	金額	前年比	件数	金額	構成比	前年比	件数	金額	件数	金額
都市銀行														
みずほ銀行	0	0	***	2	45,000	92.4	22	386,789	0.13	53.9	0	0	0	0
三井住友銀行	0	0	***	1	25,000	100.0	16	382,969	0.13	75.7	0	0	0	0
三菱UFJ銀行	0	0	***	3	90,000	108.6	45	664,684	0.23	67.7	0	0	0	0
りそな銀行	2	100,000	125.0	8	294,643	87.4	27	709,055	0.24	74.4	0	0	0	0
都市銀行計	2	100,000	90.9	14	454,643	92.1	110	2,143,496	0.74	67.9	0	0	0	0
地方銀行														
肥後銀行	242	2,386,011	86.4	1,597	17,666,041	107.3	12,119	114,850,074	39.44	85.1	10	255,463	123	1,258,458
福岡銀行	3	83,930	226.8	8	135,070	69.1	98	1,677,055	0.58	80.4	1	6,925	2	16,104
十八親和銀行	1	4,200	***	2	16,700	***	7	89,608	0.03	99.7	0	0	0	0
鹿児島銀行	0	0	***	0	0	***	20	459,612	0.16	71.6	0	0	0	0
大分銀行	0	0	***	0	0	***	5	65,895	0.02	45.4	0	0	0	0
佐賀銀行	0	0	***	0	0	***	3	21,443	0.01	46.4	0	0	0	0
宮崎銀行	0	0	***	0	0	***	1	15,363	0.01	25.4	0	0	0	0
北九州銀行	1	10,000	***	6	106,500	67.8	89	2,125,488	0.73	80.3	0	0	1	21,747
西日本シティ銀行	5	72,000	96.0	31	426,400	63.3	298	5,211,120	1.79	84.3	0	0	6	94,119
筑邦銀行	1	7,500	75.0	5	52,500	350.0	4	41,004	0.01	273.4	0	0	0	0
地方銀行計	253	2,563,641	88.9	1,649	18,403,211	105.1	12,644	124,556,662	42.77	84.8	11	262,387	132	1,390,428
第二地方銀行														
熊本銀行	123	1,325,759	55.1	984	12,205,475	93.2	7,800	78,871,559	27.08	86.0	4	4,336	79	612,755
南日本銀行	0	0	***	26	282,800	59.6	293	3,000,426	1.03	87.0	1	1,184	7	48,139
長崎銀行	3	34,000	79.1	36	229,000	100.0	112	890,500	0.31	97.3	0	0	0	0
豊和銀行	1	3,000	***	3	31,600	109.0	33	351,310	0.12	77.1	0	0	0	0
第二地銀計	127	1,362,759	54.8	1,049	12,748,875	92.2	8,238	83,113,796	28.54	86.1	5	5,519	86	660,894
信託銀行														
三井住友信託銀行	0	0	***	0	0	***	0	0	0.00	***	0	0	0	0
信託銀行計	0	0	***	0	0	***	0	0	0.00	***	0	0	0	0
信用金庫														
熊本信用金庫	75	584,760	82.2	578	4,177,515	99.4	2,951	17,770,039	6.10	95.8	3	4,221	57	208,000
熊本第一信用金庫	118	854,820	77.2	868	7,018,590	95.9	4,316	30,370,810	10.43	89.2	5	56,609	48	294,444
熊本中央信用金庫	38	264,000	66.3	370	3,331,844	82.5	2,535	16,608,774	5.70	90.6	4	8,639	19	57,652
天草信用金庫	17	112,400	51.7	118	1,049,414	86.4	741	5,748,793	1.97	91.1	0	0	6	38,679
大牟田柳川信用金庫	2	6,500	50.0	17	66,830	86.2	47	265,986	0.09	100.3	0	0	2	25,265
しんきん中金	0	0	***	0	0	***	0	0	0.00	***	0	0	0	0
信用金庫計	250	1,822,480	74.5	1,951	15,644,193	92.8	10,590	70,764,402	24.30	91.3	12	69,469	132	624,040
信用組合														
横浜辛銀信用組合	0	0	***	0	0	***	8	40,456	0.01	81.8	0	0	0	0
熊本県医師信用組合	0	0	***	0	0	***	11	154,866	0.05	65.9	0	0	0	0
熊本県信用組合	34	302,320	143.1	230	1,637,400	85.3	1,419	8,825,497	3.03	90.7	1	5,529	24	157,955
全信組連	0	0	***	0	0	***	0	0	0.00	***	0	0	0	0
朝銀西信用組合	1	400	16.7	1	400	0.4	3	96,011	0.03	100.0	0	0	0	0
信用組合計	35	302,720	141.7	231	1,637,800	81.2	1,441	9,116,829	3.13	90.2	1	5,529	24	157,955
政府系														
商工組合中央金庫	1	24,000	35.3	5	108,800	55.3	114	1,538,438	0.53	92.3	0	0	0	0
日本政策金融公庫	0	0	***	0	0	***	0	0	0.00	***	0	0	0	0
政府系計	1	24,000	35.3	5	108,800	55.3	114	1,538,438	0.53	92.3	0	0	0	0
その他														
イオン銀行	0	0	***	0	0	***	0	0	0.00	***	0	0	0	0
新生銀行	0	0	***	0	0	***	0	0	0.00	***	0	0	0	0
農林中央金庫	0	0	***	0	0	***	0	0	0.00	***	0	0	0	0
労働金庫	0	0	***	0	0	***	0	0	0.00	***	0	0	0	0
農協等	0	0	***	0	0	***	0	0	0.00	***	0	0	0	0
生命保険計	0	0	***	0	0	***	0	0	0.00	***	0	0	0	0
損害保険計	0	0	***	0	0	***	0	0	0.00	***	0	0	0	0
産業再生機構	0	0	***	0	0	***	0	0	0.00	***	0	0	0	0
その他計	0	0	***	0	0	***	0	0	0.00	***	0	0	0	0
合計	668	6,175,600	75.3	4,899	48,997,522	96.3	33,137	291,233,624	100.00	86.7	29	342,904	374	2,833,318

制度別保証状況

統計資料 | 令和5年12月

(単位:千円, %)

区分	保証承諾						保証債務残高				代位弁済					
	当月中			当期中			当月末				当月中		当期中			
	件数	金額	前年比	件数	金額	前年比	件数	金額	構成比	前年比	件数	金額	件数	金額		
普通保証	87	1,107,446	62.0	575	7,441,117	70.6	2,840	35,182,337	12.08	92.8	4	197,157	41	654,647		
普通保証																
制度保証	581	5,068,154	79.0	4,324	41,556,405	103.0	30,297	256,051,287	87.92	86.0	25	145,747	333	2,178,670		
協会制度 【内訳】	短期資金	18	67,050	233.6	72	275,510	99.6	38	138,088	0.05	123.8	0	0	0	0	
	災害	0	0	***	0	0	***	3	11,595	0.00	48.8	0	0	0	0	
	当座貸越	17	232,000	60.6	116	2,099,500	79.5	303	5,904,403	2.03	102.2	0	0	2	52,079	
	カードローン	5	37,000	52.9	37	291,000	113.2	85	633,436	0.22	89.7	0	0	0	0	
	長期経営	0	0	***	0	0	***	1	734	0.00	15.5	0	0	0	0	
	手形割引根保証	0	0	***	5	82,000	90.1	5	86,000	0.03	85.1	0	0	0	0	
	金融安定	0	0	***	0	0	***	1	9,174	0.00	99.5	0	0	0	0	
	経営安定関連	0	0	***	1	15,000	16.1	219	2,410,388	0.83	72.7	1	13,942	6	64,552	
	特定社債	1	40,000	21.7	6	200,000	29.1	90	3,700,000	1.27	91.4	0	0	0	0	
	流動資産担保	2	32,000	133.3	17	464,080	93.8	33	790,309	0.27	100.0	0	0	0	0	
	無担保当座貸越	0	0	***	0	0	***	2	9,135	0.00	96.1	0	0	0	0	
	創業関連	1	4,200	***	3	18,900	***	5	27,173	0.01	261.4	0	0	0	0	
	全国小口(小口零細)	2	3,380	338.0	3	4,380	52.8	26	49,930	0.02	71.0	0	0	1	805	
	全国緊急	0	0	***	0	0	***	81	1,517,125	0.52	82.9	0	0	5	76,945	
	経営継続関連	0	0	***	0	0	***	1	14,240	0.00	74.9	0	0	0	0	
	くまのグリーン保証	0	0	***	1	20,000	146.6	196	1,482,736	0.51	81.3	0	0	0	0	
	震災緊急	0	0	***	0	0	***	1	47,396	0.02	100.0	0	0	0	0	
	経営力	0	0	***	0	0	***	205	1,877,666	0.64	71.0	0	0	4	25,193	
	税理士	14	209,000	82.3	149	2,230,600	74.6	220	3,247,378	1.12	75.7	0	0	3	72,737	
	改善サポート	0	0	***	5	185,000	81.5	195	3,211,222	1.10	80.1	0	0	0	0	
	改善サポート(感染症)	0	0	***	11	329,782	94.0	47	1,247,482	0.43	117.0	0	0	0	0	
	返済原資特定	6	88,000	129.4	33	701,000	90.3	39	804,000	0.28	91.6	0	0	0	0	
	条件変更改善	0	0	***	0	0	***	1	272	0.00	41.5	0	0	0	0	
	経営継続当座貸越	3	25,000	55.6	38	558,000	90.3	52	742,600	0.25	92.2	0	0	0	0	
	事業性短期	23	341,000	74.0	140	2,048,100	90.7	213	3,289,367	1.13	101.7	0	0	1	15,089	
	事業性長期	2	27,000	176.5	4	48,000	89.2	146	1,312,540	0.45	72.9	0	0	1	1,656	
	財務型	1	20,000	***	5	207,000	1,035.0	7	173,812	0.06	196.4	0	0	0	0	
	経営継続準備	0	0	***	0	0	***	2	29,481	0.01	246.0	0	0	0	0	
	継続サポート	0	0	***	1	50,000	***	2	88,378	0.03	210.7	0	0	0	0	
	緊急短期	0	0	***	0	0	***	1	4,580	0.00	0.2	0	0	0	0	
	緊急短期全小	0	0	***	0	0	***	1	2,600	0.00	0.5	0	0	2	3,421	
	危機関連	0	0	***	0	0	***	1	35,184	0.01	63.1	0	0	0	0	
	地域経済牽引	0	0	***	0	0	***	2	103,470	0.04	87.0	0	0	0	0	
	事業継続特別	0	0	***	0	0	***	2	10,210	0.00	34.0	0	0	0	0	
	伴走支援型	4	175,000	65.5	50	923,570	84.5	369	3,262,162	1.12	118.9	1	1,696	8	25,518	
	SSS保証	0	0	***	1	18,000	***	1	16,950	0.01	***	0	0	0	0	
	協会制度計	99	1,300,630	55.9	698	10,769,422	62.7	2,596	36,291,214	12.46	83.1	2	15,638	33	337,996	
県制度 【内訳】	県産業活性化	0	0	***	2	10,000	15.9	19	134,305	0.05	89.3	0	0	1	1,853	
	県地場産業振興	0	0	***	0	0	***	1	2,732	0.00	99.3	0	0	0	0	
	県金融円滑化	0	0	***	12	88,400	10.9	2,315	12,955,484	4.45	66.6	1	10,521	22	219,011	
	県金融円滑化コロナ	0	0	***	5	81,200	33.1	6,109	61,234,125	21.03	61.9	6	29,112	65	460,828	
	県事業者支援	14	62,000	52.3	135	574,320	73.3	860	2,483,477	0.85	104.8	0	0	14	31,670	
	県新事業展開	9	39,500	192.7	64	342,150	131.4	176	828,746	0.28	155.8	0	0	0	0	
	県経営支援	0	0	***	0	0	***	1	2,603	0.00	99.5	0	0	0	0	
	おうえん(小口零細)	107	388,860	115.3	686	2,369,430	101.5	2,605	5,887,651	2.02	111.0	1	879	21	57,696	
	県短期	47	275,980	109.0	294	1,759,330	114.8	199	1,217,040	0.42	120.4	0	0	1	4,014	
	県チャレンジサポート	0	0	***	0	0	***	13	108,002	0.04	68.0	0	0	0	0	
	県事業継続者	2	12,000	***	12	72,500	99.3	34	230,632	0.08	148.5	0	0	0	0	
	県資金繰り安定	0	0	***	1	50,000	***	286	2,347,796	0.81	61.9	0	0	2	12,438	
	県コロナ対応	0	0	***	0	0	***	8,749	68,917,774	23.66	67.8	10	74,904	114	777,148	
	県伴走支援型	230	2,698,704	95.0	1,856	22,890,055	149.7	4,656	58,360,694	20.04	343.5	2	7,238	36	225,907	
	県改善サポート(感染症)	2	51,459	87.8	16	531,249	175.8	33	1,073,115	0.37	176.8	0	0	2	18,923	
	県ゼロカーボン	6	20,131	154.9	51	184,005	1,187.1	53	179,885	0.06	1,453.7	0	0	0	0	
	県制度計	417	3,548,634	92.3	3,134	28,952,639	133.4	26,109	215,964,061	74.15	86.0	20	122,654	278	1,809,487	
	市町村制度 【内訳】	市経営安定	1	2,000	3.1	10	88,000	31.3	156	536,066	0.18	63.1	0	0	2	2,560
		市町村小口	8	23,700	83.2	46	189,910	123.4	152	394,628	0.14	127.5	0	4	1,748	
		市創業サポート	9	29,700	122.2	97	330,600	176.1	287	709,208	0.24	172.4	0	0	1	1,629
市短期		0	0	***	0	0	***	0	0	0.00	***	0	0	1	5,015	
経営向上(小口零細)		28	66,030	51.2	233	623,090	78.4	889	1,594,072	0.55	103.1	2	1,926	12	13,050	
市新エネルギー		0	0	***	0	0	***	2	1,913	0.00	59.8	0	0	0	0	
市補助金活用		17	87,460	***	76	452,744	***	56	347,633	0.12	***	0	0	0	0	
市経営活性化		2	10,000	***	23	133,700	***	22	119,535	0.04	***	0	0	0	0	
菊池市創業		0	0	***	0	0	***	3	11,888	0.00	74.1	0	0	1	1,655	
水俣市創業		0	0	***	2	800	80.0	7	21,318	0.01	86.0	0	0	0	0	
合志市創業		0	0	***	4	13,500	63.4	17	57,751	0.02	99.3	1	5,529	1	5,529	
八代市創業		0	0	***	1	2,000	***	1	2,000	0.00	***	0	0	0	0	
市町村制度計		65	218,890	88.2	492	1,834,344	124.8	1,592	3,796,011	1.30	117.0	3	7,455	22	31,187	
合計	668	6,175,600	75.3	4,899	48,997,522	96.3	33,137	291,233,624	100.00	86.7	29	342,904	374	2,833,318		
(うち追認保証)	0	0	***	0	0	***	0	0	0.00	***	0	0	0	0		
(うち手形割引)	0	0	***	5	82,000	90.1	5	86,000	0.03	85.1	0	0	0	0		
(うち電債割引)	0	0	***	0	0	***	0	0	0.00	***	0	0	0	0		

業種別保証状況

統計資料 | 令和5年12月

(単位:千円, %)

区分	保証承諾						保証債務残高				代位弁済				
	当月中			当期中			当月末				当月中		当期中		
	件数	金額	前年比	件数	金額	前年比	件数	金額	構成比	前年比	件数	金額	件数	金額	
製造業															
食料品工業	22	200,065	85.9	123	2,167,690	134.0	786	10,985,185	3.77	91.1	3	54,137	5	71,536	
繊維品工業	2	26,500	265.0	13	184,500	74.5	115	1,244,795	0.43	81.5	0	0	0	0	
木材木製品工業	0	0	***	14	214,400	107.9	140	1,542,743	0.53	86.1	0	0	0	0	
家具建具工業	4	27,800	179.4	14	119,530	121.4	105	607,065	0.21	86.3	0	0	0	0	
紙工業	1	30,000	***	5	73,000	384.2	22	388,023	0.13	87.0	0	0	0	0	
印刷製本業	3	34,000	115.3	14	144,035	45.3	171	2,174,287	0.75	80.5	0	0	6	80,208	
化学工業	0	0	***	6	73,000	60.8	33	490,769	0.17	87.1	0	0	0	0	
石油・石炭製品工業	0	0	***	0	0	***	3	54,650	0.02	53.2	0	0	0	0	
ゴム・プラスチック工業	0	0	***	10	160,500	224.8	87	1,262,075	0.43	86.6	0	0	0	0	
皮革工業	0	0	***	1	5,000	200.0	6	29,658	0.01	101.1	0	0	0	0	
窯業	3	13,000	***	10	82,000	40.7	149	2,322,527	0.80	78.5	0	0	0	0	
機械工業	6	117,000	67.9	40	812,800	112.7	274	4,598,386	1.58	93.9	0	0	2	2,233	
電気機器工業	0	0	***	26	420,900	193.0	115	1,213,807	0.42	93.6	0	0	0	0	
車両工業	2	59,000	256.5	5	84,000	147.9	39	667,766	0.23	87.1	0	0	0	0	
船舶工業	2	17,000	22.4	11	93,000	40.2	76	745,389	0.26	85.5	0	0	0	0	
金属工業	4	90,500	57.9	49	651,643	96.7	344	4,372,441	1.50	83.0	0	0	1	1,585	
その他の工業	27	242,510	213.0	158	1,309,335	141.5	1,070	6,245,521	2.14	89.3	1	879	13	27,035	
製造業計	76	857,375	94.3	499	6,595,333	115.3	3,535	38,945,088	13.37	87.6	4	55,016	27	182,598	
非製造業															
農林漁業	0	0	***	8	67,000	67.8	60	514,716	0.18	94.3	0	0	0	0	
鉱業	0	0	***	2	15,000	19.6	33	427,346	0.15	80.1	0	0	0	0	
建設業	214	1,720,110	67.6	1,514	14,646,914	92.8	8,060	67,063,267	23.03	85.1	6	15,580	106	714,825	
卸売業	53	640,200	70.5	414	5,456,623	90.8	2,855	33,735,241	11.58	84.6	4	3,966	18	156,118	
小売業	99	942,357	71.9	706	6,981,231	95.3	4,881	39,829,107	13.68	89.8	5	67,979	51	259,766	
飲食店	48	215,488	60.9	404	2,319,108	89.0	3,186	16,637,404	5.71	86.6	3	8,044	83	588,254	
運送倉庫業	13	243,730	43.7	124	1,785,760	72.3	1,034	14,744,932	5.06	87.7	2	156,963	16	290,905	
サービス業															
内訳	物品賃貸業	0	0	***	19	230,154	63.4	172	1,854,210	0.64	84.3	0	0	3	53,198
	宿泊業	8	77,659	64.2	32	535,309	81.5	390	6,321,480	2.17	86.8	0	0	7	84,770
	洗濯・理美容・浴場	17	66,321	80.9	195	878,981	110.6	1,438	5,618,968	1.93	95.6	1	6,925	10	39,435
	物品預り・駐車場業	0	0	***	0	0	***	13	189,672	0.07	72.9	0	0	0	0
	その他の生活サービス業	2	14,000	63.1	42	422,150	138.8	316	2,500,690	0.86	88.7	0	0	4	5,845
	旅行業	1	1,500	100.0	3	33,000	40.9	57	590,390	0.20	87.6	0	0	0	0
	映画・娯楽業	6	57,700	84.9	35	463,240	108.5	288	3,850,402	1.32	94.9	0	0	1	12,129
	広告業	1	1,000	23.8	30	303,100	270.4	176	1,274,161	0.44	81.4	0	0	1	17,986
	放送業	0	0	***	0	0	***	3	20,822	0.01	84.9	0	0	0	0
	情報通信サービス業	1	15,000	***	5	34,800	773.3	63	445,705	0.15	79.5	0	0	0	0
	運輸サービス業	0	0	***	3	30,000	44.1	31	281,259	0.10	82.6	0	0	2	13,934
	その他の事業サービス業	23	162,600	87.4	140	1,106,540	115.1	824	6,871,699	2.36	87.8	2	24,687	5	35,229
	専門サービス業	21	147,090	109.9	147	984,918	141.4	1,024	5,099,550	1.75	89.4	1	2,622	10	43,004
	医療・福祉	43	577,270	108.7	283	3,111,443	88.2	2,221	25,795,398	8.86	85.5	0	0	12	248,762
	廃棄物処理業	10	173,900	238.9	43	594,426	122.3	280	3,185,816	1.09	88.0	0	0	2	30,144
	教育学習支援事業	6	23,200	127.5	48	214,620	88.3	341	1,737,678	0.60	80.8	0	0	8	30,657
	その他のサービス業	6	56,500	80.3	26	178,100	80.8	196	845,474	0.29	76.8	0	0	1	4,172
	サービス業計	145	1,373,740	102.2	1,051	9,120,781	102.0	7,833	66,483,373	22.83	87.2	4	34,234	66	619,264
不動産業	16	126,600	52.8	149	1,775,490	99.8	1,230	10,135,237	3.48	85.4	1	1,123	7	21,589	
その他の産業	4	56,000	207.4	28	234,282	264.2	430	2,717,912	0.93	87.5	0	0	0	0	
非製造業計	592	5,318,225	72.9	4,400	42,402,189	93.8	29,602	252,288,536	86.63	86.6	25	287,888	347	2,650,720	
合計	668	6,175,600	75.3	4,899	48,997,522	96.3	33,137	291,233,624	100.00	86.7	29	342,904	374	2,833,318	

市町村別保証状況

統計資料 | 令和 5 年 12 月

(単位: 千円, %)

区 分	保証承諾						保証債務残高				代位弁済			
	当月中			当期中			当月末				当月中		当期中	
	件数	金額	前年比	件数	金額	前年比	件数	金額	構成比	前年比	件数	金額	件数	金額
熊本市	310	2,806,300	72.3	2,488	25,403,263	100.4	16,822	152,142,934	52.24	86.1	17	116,717	226	1,691,202
八代市	46	493,620	135.3	383	4,114,543	99.2	2,374	22,732,292	7.81	88.5	1	1,478	28	200,769
人吉市	18	186,400	76.5	89	1,090,790	78.5	512	5,034,507	1.73	87.7	0	0	2	3,812
荒尾市	14	114,430	41.2	84	885,810	67.0	668	5,604,835	1.92	85.7	3	6,017	10	43,065
水俣市	10	86,800	117.3	69	592,670	84.5	376	2,747,832	0.94	82.2	0	0	0	0
玉名市	13	156,900	71.0	120	1,227,466	76.2	1,070	8,983,224	3.08	82.8	1	1,184	11	101,979
山鹿市	17	156,480	50.8	139	1,101,723	77.5	903	7,702,404	2.64	85.9	0	0	6	21,181
菊池市	16	230,500	73.0	130	1,531,624	117.8	677	6,381,886	2.19	93.6	0	0	1	1,655
宇土市	13	151,040	217.6	90	900,340	101.6	566	4,273,105	1.47	80.4	0	0	5	39,500
上天草市	5	59,500	51.4	43	575,200	94.6	418	4,356,961	1.50	84.2	2	156,963	9	247,404
宇城市	17	133,350	53.2	139	1,065,483	76.9	969	7,653,906	2.63	85.5	0	0	12	116,444
阿蘇市	9	42,600	24.5	52	592,250	116.6	433	3,917,785	1.35	89.8	0	0	1	682
天草市	29	252,600	86.1	172	1,889,065	106.3	1,157	9,784,047	3.36	91.4	0	0	5	4,935
合志市	25	211,550	88.6	148	1,203,842	108.6	937	6,522,176	2.24	87.3	1	5,529	19	84,821
市部計	542	5,082,070	74.4	4,146	42,174,069	97.1	27,882	247,837,893	85.10	86.5	25	287,888	335	2,557,449
美里町	0	0	***	14	110,500	52.5	114	781,279	0.27	72.2	0	0	3	8,263
下益城郡計	0	0	***	14	110,500	52.5	114	781,279	0.27	72.2	0	0	3	8,263
玉東町	4	21,500	119.4	12	105,590	93.0	97	851,180	0.29	88.6	0	0	0	0
南関町	3	30,900	15.9	18	263,300	74.4	152	1,530,079	0.53	88.5	0	0	3	44,612
長洲町	5	35,500	65.7	19	133,600	57.7	189	1,245,919	0.43	87.0	0	0	5	16,848
和水町	3	29,900	1,495.0	22	158,700	47.5	168	1,462,964	0.50	91.9	0	0	0	0
玉名郡計	15	117,800	44.0	71	661,190	64.0	606	5,090,143	1.75	89.1	0	0	8	61,460
大津町	14	98,100	54.3	80	805,250	101.4	538	4,304,255	1.48	88.6	3	54,137	3	54,137
菊陽町	20	107,780	93.1	108	767,060	136.4	605	4,333,998	1.49	84.8	0	0	9	48,352
菊池郡計	34	205,880	69.5	188	1,572,310	115.9	1,143	8,638,253	2.97	86.7	3	54,137	12	102,489
南小国町	2	24,459	***	6	78,959	93.9	104	1,440,601	0.49	87.6	1	879	2	13,299
小国町	1	2,800	40.0	11	175,400	179.9	120	1,020,289	0.35	91.9	0	0	0	0
産山村	0	0	***	2	45,000	409.1	19	148,427	0.05	86.1	0	0	0	0
高森町	1	10,000	76.9	9	162,875	325.8	68	608,359	0.21	103.1	0	0	1	6,030
西原村	3	80,000	615.4	23	261,840	128.5	174	1,646,266	0.57	89.6	0	0	4	17,982
南阿蘇村	0	0	***	10	87,600	101.2	148	1,357,687	0.47	88.4	0	0	0	0
阿蘇郡計	7	117,259	291.7	61	811,674	152.3	633	6,221,629	2.14	90.3	1	879	7	37,311
御船町	22	128,560	70.0	90	775,710	100.0	374	3,168,571	1.09	91.9	0	0	3	15,317
嘉島町	10	176,350	105.0	38	496,700	81.3	278	2,883,778	0.99	92.6	0	0	0	0
益城町	8	28,500	27.6	75	481,040	71.1	637	4,568,684	1.57	82.7	0	0	4	49,316
甲佐町	5	39,000	195.0	22	217,100	97.0	179	1,651,629	0.57	89.8	0	0	1	339
山都町	3	28,000	153.8	26	218,770	80.4	187	1,412,405	0.48	93.9	0	0	0	0
上益城郡計	48	400,410	81.2	251	2,189,320	85.5	1,655	13,685,067	4.70	88.7	0	0	8	64,972
氷川町	6	45,781	76.3	29	207,081	92.6	124	919,295	0.32	90.9	0	0	0	0
八代郡計	6	45,781	76.3	29	207,081	92.6	124	919,295	0.32	90.9	0	0	0	0
芦北町	1	3,000	600.0	34	341,800	93.2	247	1,961,684	0.67	92.1	0	0	0	0
津奈木町	0	0	***	4	23,234	59.6	49	332,931	0.11	72.5	0	0	0	0
芦北郡計	1	3,000	40.0	38	365,034	89.9	296	2,294,615	0.79	88.6	0	0	0	0
錦町	2	6,500	59.1	24	165,600	99.9	127	1,058,603	0.36	90.8	0	0	0	0
多良木町	6	93,500	141.7	22	192,700	60.4	126	1,165,432	0.40	87.5	0	0	1	1,375
湯前町	0	0	***	5	27,900	28.2	48	360,749	0.12	86.5	0	0	0	0
水上村	0	0	***	1	20,000	58.8	8	65,695	0.02	65.4	0	0	0	0
相良村	2	61,400	90.3	8	86,400	70.4	52	462,497	0.16	91.8	0	0	0	0
五木村	0	0	***	5	119,560	2,656.9	9	165,225	0.06	100.5	0	0	0	0
山江村	1	8,000	***	2	9,500	22.9	25	110,033	0.04	71.4	0	0	0	0
球磨村	1	4,000	40.0	5	25,200	72.4	14	104,126	0.04	76.3	0	0	0	0
あさぎり町	1	9,000	55.6	23	210,184	88.0	204	1,593,117	0.55	90.9	0	0	0	0
球磨郡計	13	182,400	95.2	95	857,044	80.8	613	5,085,476	1.75	88.8	0	0	1	1,375
苓北町	2	21,000	***	6	49,300	71.9	71	679,974	0.23	93.8	0	0	0	0
天草郡計	2	21,000	***	6	49,300	71.9	71	679,974	0.23	93.8	0	0	0	0
合計	668	6,175,600	75.3	4,899	48,997,522	96.3	33,137	291,233,624	100.00	86.7	29	342,904	374	2,833,318

(単位:千円, %)

順位	金融機関名	本店支店	件数	金額
1	熊本銀行	本店	49	1,080,610
2	熊本第一信用金庫	本店	93	1,016,490
3	肥後銀行	八代	67	790,264
4	熊本第一信用金庫	田崎	67	637,390
5	肥後銀行	玉名	62	631,900
6	熊本中央信用金庫	八代	62	608,800
7	熊本銀行	健軍	45	572,860
8	肥後銀行	人吉	34	570,900
9	肥後銀行	菊池	45	559,400
10	熊本中央信用金庫	戸島	30	533,780
11	肥後銀行	力合近見	43	524,740
12	熊本銀行	鏡	32	513,124
13	熊本銀行	花畑	35	508,986
14	熊本銀行	八代	36	497,300
15	肥後銀行	水前寺	35	491,300
16	天草信用金庫	本店	37	489,460
17	熊本第一信用金庫	小峯	33	480,100
18	肥後銀行	上通	41	465,800
19	肥後銀行	北熊本	43	446,520
20	肥後銀行	隈庄	32	441,400
21	熊本信用金庫	西部	50	436,930
22	熊本第一信用金庫	植木	63	434,750
23	肥後銀行	木山	38	423,500
24	肥後銀行	託麻東	29	421,600
25	熊本信用金庫	御幸田迎	47	414,250
26	肥後銀行	本店	21	412,096
27	熊本第一信用金庫	南熊本	45	401,700
28	肥後銀行	宇土	45	399,860
29	肥後銀行	水道町	36	395,772
30	肥後銀行	南熊本	34	387,250
31	熊本銀行	東託麻	24	377,800
32	肥後銀行	託麻	41	377,120
33	肥後銀行	御船	35	376,100
34	肥後銀行	牛深	18	371,550
35	熊本銀行	武蔵ヶ丘	22	369,400
36	熊本第一信用金庫	健軍	50	366,330
37	肥後銀行	田迎	35	364,200
38	熊本銀行	田崎	24	361,314
39	熊本信用金庫	長嶺	47	360,970
40	熊本第一信用金庫	刈草	41	354,700
41	肥後銀行	大津	33	353,500
42	熊本銀行	宇土	20	348,600
43	肥後銀行	山鹿	46	344,000
44	熊本信用金庫	健軍	37	339,120
45	肥後銀行	松橋	38	334,150
46	熊本第一信用金庫	熊本駅前	27	326,913
47	熊本第一信用金庫	来民	38	324,400
48	熊本第一信用金庫	菊池	36	323,824
49	熊本中央信用金庫	平田	31	314,182
50	熊本第一信用金庫	御船	55	312,560

順位	金融機関名	本店支店	件数	金額
51	肥後銀行	植木	30	310,100
52	肥後銀行	川尻	22	308,700
53	熊本銀行	菊南	26	305,250
54	肥後銀行	八代駅前	21	301,100
55	肥後銀行	荒尾	18	298,400
56	熊本銀行	山鹿	28	297,800
57	肥後銀行	熊本市場	31	297,200
58	熊本第一信用金庫	帯山	36	294,800
59	熊本中央信用金庫	人吉	34	294,300
60	熊本銀行	田迎	25	291,430
61	熊本銀行	大津	19	286,000
62	熊本信用金庫	合志	31	282,300
63	熊本第一信用金庫	八代	56	278,940
64	熊本信用金庫	南熊本	45	276,400
65	熊本県信用組合	八代	35	270,789
66	熊本中央信用金庫	水俣	33	270,070
67	肥後銀行	楠	27	263,480
68	熊本信用金庫	菊陽	44	260,810
69	熊本銀行	植木	25	259,490
70	肥後銀行	鏡	26	259,440
71	肥後銀行	健軍	20	259,000
72	肥後銀行	天草	25	256,131
73	熊本銀行	浄行寺	24	255,156
74	肥後銀行	小峯	21	253,514
75	熊本信用金庫	宇土	41	250,100
76	肥後銀行	神水	18	247,800
77	熊本銀行	下通	31	247,022
78	熊本信用金庫	本店	29	246,630
79	りそな銀行	熊本	7	244,643
80	西日本シティ銀行	八代	18	239,400
81	熊本銀行	中央	13	239,200
82	熊本信用金庫	新外	36	233,410
83	熊本銀行	水俣	26	229,300
84	熊本銀行	人吉	19	228,860
85	肥後銀行	嘉島	18	228,450
86	熊本銀行	嘉島	25	227,780
87	熊本銀行	松橋	18	226,450
88	熊本信用金庫	新地	42	223,960
89	熊本銀行	川尻	19	222,800
90	肥後銀行	宮地	11	221,900
91	熊本銀行	菊池	13	220,500
92	肥後銀行	松島	6	215,000
93	熊本銀行	崇城大学通	16	214,500
94	熊本信用金庫	上熊本	32	211,465
95	熊本銀行	南熊本	14	210,100
96	肥後銀行	学園大通	18	208,000
97	熊本銀行	益城	19	207,000
98	肥後銀行	合志	22	206,950
99	肥後銀行	浜町	23	206,000
100	熊本第一信用金庫	玉名	22	205,873

(単位:千円, %)

順位	金融機関名	本店支店	件数	金額
1	肥後銀行	八代	444	5,840,729
2	熊本銀行	本店	449	5,567,032
3	肥後銀行	水道町	508	5,403,065
4	熊本銀行	花畑	389	5,001,045
5	肥後銀行	玉名	482	4,353,923
6	熊本第一信用金庫	本店	557	4,180,416
7	熊本銀行	田崎	263	3,962,212
8	肥後銀行	山鹿	368	3,913,308
9	熊本銀行	健軍	328	3,746,405
10	肥後銀行	水前寺	315	3,541,268
11	肥後銀行	本店	194	3,526,632
12	肥後銀行	託麻	339	3,419,308
13	肥後銀行	健軍	276	3,116,496
14	肥後銀行	北熊本	344	3,030,709
15	肥後銀行	人吉	250	3,020,365
16	肥後銀行	大津	263	2,916,941
17	熊本第一信用金庫	田崎	247	2,914,446
18	西日本シティ銀行	八代	156	2,629,238
19	肥後銀行	南熊本	251	2,505,084
20	熊本銀行	東託麻	203	2,502,774
21	熊本銀行	八代	249	2,484,552
22	肥後銀行	天草	229	2,474,881
23	肥後銀行	上通	254	2,417,784
24	肥後銀行	松橋	314	2,375,948
25	熊本中央信用金庫	八代	380	2,348,418
26	肥後銀行	熊本市場	160	2,233,865
27	熊本銀行	鏡	150	2,184,937
28	北九州銀行	熊本	89	2,125,488
29	熊本銀行	下通	240	2,099,646
30	熊本銀行	玉名	192	2,069,828
31	肥後銀行	世安	186	2,061,428
32	肥後銀行	菊池	217	2,054,134
33	熊本銀行	宇土	172	1,989,002
34	肥後銀行	御船	249	1,947,338
35	熊本第一信用金庫	健軍	278	1,939,330
36	肥後銀行	隈庄	197	1,917,023
37	熊本第一信用金庫	植木	246	1,909,583
38	天草信用金庫	本店	211	1,897,368
39	熊本銀行	中央	120	1,870,312
40	熊本銀行	武蔵ヶ丘	192	1,849,233
41	熊本中央信用金庫	戸島	180	1,841,191
42	肥後銀行	力合近見	207	1,834,138
43	熊本信用金庫	西部	262	1,808,922
44	熊本銀行	植木	205	1,779,455
45	熊本銀行	益城	205	1,777,405
46	肥後銀行	木山	221	1,716,091
47	西日本シティ銀行	熊本	87	1,706,509
48	肥後銀行	宇土	228	1,658,858
49	肥後銀行	八代駅前	205	1,637,519
50	熊本信用金庫	本店	232	1,624,684

順位	金融機関名	本店支店	件数	金額
51	熊本第一信用金庫	南熊本	210	1,612,306
52	肥後銀行	植木	195	1,601,508
53	熊本銀行	大津	165	1,592,081
54	熊本信用金庫	健軍	228	1,591,808
55	肥後銀行	荒尾	181	1,569,213
56	熊本銀行	川尻	161	1,561,870
57	肥後銀行	田迎	162	1,555,514
58	商工組合中央金庫	熊本	114	1,538,438
59	熊本銀行	菊池	136	1,532,274
60	肥後銀行	小国	136	1,523,082
61	熊本銀行	松橋	164	1,516,659
62	肥後銀行	川尻	146	1,494,040
63	肥後銀行	新町	227	1,490,812
64	熊本銀行	山鹿	163	1,484,642
65	南日本銀行	熊本	119	1,460,280
66	熊本信用金庫	長嶺	248	1,441,670
67	福岡銀行	熊本	72	1,439,457
68	肥後銀行	牛深	111	1,430,289
69	熊本銀行	菊南	150	1,424,078
70	熊本中央信用金庫	玉名	201	1,401,299
71	熊本中央信用金庫	平田	177	1,390,058
72	熊本銀行	田迎	168	1,382,221
73	肥後銀行	小峯	145	1,362,087
74	肥後銀行	小川	131	1,354,378
75	肥後銀行	託麻東	154	1,344,433
76	熊本第一信用金庫	御船	205	1,336,611
77	熊本中央信用金庫	水俣	214	1,327,060
78	熊本信用金庫	新地	259	1,324,777
79	肥後銀行	渡鹿	176	1,307,586
80	肥後銀行	須屋	211	1,302,690
81	肥後銀行	秋津	110	1,296,007
82	熊本第一信用金庫	山鹿	222	1,278,530
83	熊本第一信用金庫	菊池	165	1,273,029
84	熊本銀行	浄行寺	137	1,268,752
85	熊本銀行	阿蘇	107	1,263,799
86	熊本銀行	嘉島	168	1,258,263
87	熊本第一信用金庫	上通	234	1,231,976
88	熊本第一信用金庫	刈草	139	1,228,830
89	熊本信用金庫	御幸田	184	1,222,552
90	熊本第一信用金庫	八代	203	1,218,969
91	熊本銀行	大江白川	149	1,207,490
92	熊本銀行	白山通	116	1,197,085
93	肥後銀行	合志	150	1,194,974
94	肥後銀行	小島	107	1,188,545
95	熊本銀行	合志	124	1,185,491
96	熊本信用金庫	川尻	150	1,171,085
97	熊本第一信用金庫	小峯	149	1,169,452
98	熊本銀行	近見	99	1,161,233
99	熊本第一信用金庫	来民	174	1,154,861
100	熊本中央信用金庫	西部	175	1,153,589

保証承諾・保証債務残高ランキング

統計資料 | 令和5年12月

肥後銀行

保証承諾累計

(単位:千円, %)

順位	本店支店	件数	金額	前年比
1	八代	67	790,264	85.0
2	玉名	62	631,900	78.5
3	人吉	34	570,900	68.4
4	菊池	45	559,400	198.7
5	力合近見	43	524,740	215.6
6	水前寺	35	491,300	300.8
7	上通	41	465,800	119.7
8	北熊本	43	446,520	231.4
9	隈庄	32	441,400	113.8
10	木山	38	423,500	236.4
11	託麻東	29	421,600	235.1
12	本店	21	412,096	171.8
13	宇土	45	399,860	161.8
14	水道町	36	395,772	91.9
15	南熊本	34	387,250	155.9
16	託麻	41	377,120	107.8
17	御船	35	376,100	148.4
18	牛深	18	371,550	132.3
19	田迎	35	364,200	68.1
20	大津	33	353,500	142.5

保証債務残高

(単位:千円, %)

順位	本店支店	件数	金額	前年比
1	八代	444	5,840,729	84.8
2	水道町	508	5,403,065	78.3
3	玉名	482	4,353,923	81.3
4	山鹿	368	3,913,308	86.3
5	水前寺	315	3,541,268	76.0
6	本店	194	3,526,632	71.4
7	託麻	339	3,419,308	81.6
8	健軍	276	3,116,496	80.3
9	北熊本	344	3,030,709	87.1
10	人吉	250	3,020,365	81.5
11	大津	263	2,916,941	90.8
12	南熊本	251	2,505,084	75.7
13	天草	229	2,474,881	85.4
14	上通	254	2,417,784	94.4
15	松橋	314	2,375,948	83.8
16	熊本市	160	2,233,865	110.4
17	世安	186	2,061,428	82.2
18	菊池	217	2,054,134	95.5
19	御船	249	1,947,338	91.6
20	隈庄	197	1,917,023	93.0

熊本銀行

保証承諾累計

(単位:千円, %)

順位	本店支店	件数	金額	前年比
1	本店	49	1,080,610	143.1
2	健軍	45	572,860	128.8
3	鏡	32	513,124	78.7
4	花畑	35	508,986	74.6
5	八代	36	497,300	131.8
6	東託麻	24	377,800	107.4
7	武蔵ヶ丘	22	369,400	136.8
8	田崎	24	361,314	50.0
9	宇土	20	348,600	161.0
10	菊南	26	305,250	143.7
11	山鹿	28	297,800	96.4
12	田迎	25	291,430	91.8
13	大津	19	286,000	72.6
14	植木	25	259,490	101.8
15	浄行寺	24	255,156	249.7
16	下通	31	247,022	88.1
17	中中央	13	239,200	94.5
18	水俣	26	229,300	82.9
19	人吉	19	228,860	86.0
20	嘉島	25	227,780	73.1

保証債務残高

(単位:千円, %)

順位	本店支店	件数	金額	前年比
1	本店	449	5,567,032	83.1
2	花畑	389	5,001,045	87.8
3	田崎	263	3,962,212	91.5
4	健軍	328	3,746,405	89.9
5	東託麻	203	2,502,774	92.1
6	八代	249	2,484,552	89.2
7	鏡	150	2,184,937	91.1
8	下通	240	2,099,646	98.0
9	玉名	192	2,069,828	83.4
10	宇土	172	1,989,002	81.1
11	中中央	120	1,870,312	89.8
12	武蔵ヶ丘	192	1,849,233	73.7
13	植木	205	1,779,455	76.4
14	益城	205	1,777,405	84.1
15	大津	165	1,592,081	85.0
16	川尻	161	1,561,870	80.9
17	菊池	136	1,532,274	98.2
18	松橋	164	1,516,659	82.5
19	山鹿	163	1,484,642	84.9
20	菊南	150	1,424,078	91.3

信用金庫・信用組合

保証承諾累計

(単位:千円, %)

順位	金融機関名	本店支店	件数	金額	前年比
1	熊本第一信用金庫	本店	93	1,016,490	228.1
2	熊本第一信用金庫	田崎	67	637,390	62.1
3	熊本中央信用金庫	八代	62	608,800	130.4
4	熊本中央信用金庫	戸島	30	533,780	247.2
5	天草信用金庫	本店	37	489,460	124.4
6	熊本第一信用金庫	小峯	33	480,100	256.7
7	熊本信用金庫	西部	50	436,930	152.4
8	熊本第一信用金庫	植木	63	434,750	92.9
9	熊本信用金庫	御幸田	47	414,250	106.6
10	熊本第一信用金庫	南熊本	45	401,700	121.3
11	熊本第一信用金庫	健軍	50	366,330	140.8
12	熊本信用金庫	長嶺	47	360,970	163.3
13	熊本第一信用金庫	刈草	41	354,700	89.1
14	熊本信用金庫	健軍	37	339,120	90.5
15	熊本第一信用金庫	熊本駅前	27	326,913	146.5
16	熊本第一信用金庫	来民	38	324,400	98.0
17	熊本第一信用金庫	菊池	36	323,824	97.7
18	熊本中央信用金庫	平田	31	314,182	77.1
19	熊本第一信用金庫	御船	55	312,560	85.5
20	熊本第一信用金庫	帯山	36	294,800	121.1

保証債務残高

(単位:千円, %)

順位	金融機関名	本店支店	件数	金額	前年比
1	熊本第一信用金庫	本店	557	4,180,416	107.6
2	熊本第一信用金庫	田崎	247	2,914,446	97.4
3	熊本中央信用金庫	八代	380	2,348,418	87.6
4	熊本第一信用金庫	健軍	278	1,939,330	147.8
5	熊本第一信用金庫	植木	246	1,909,583	93.8
6	天草信用金庫	本店	211	1,897,368	97.4
7	熊本中央信用金庫	戸島	180	1,841,191	103.3
8	熊本信用金庫	西部	262	1,808,922	93.4
9	熊本信用金庫	本店	232	1,624,684	89.8
10	熊本第一信用金庫	南熊本	210	1,612,306	96.1
11	熊本信用金庫	健軍	228	1,591,808	96.7
12	熊本信用金庫	長嶺	248	1,441,670	92.8
13	熊本中央信用金庫	玉名	201	1,401,299	85.3
14	熊本中央信用金庫	平田	177	1,390,058	101.3
15	熊本第一信用金庫	御船	205	1,336,611	89.1
16	熊本中央信用金庫	水俣	214	1,327,060	86.6
17	熊本信用金庫	新地	259	1,324,777	90.9
18	熊本第一信用金庫	山鹿	222	1,278,530	84.4
19	熊本第一信用金庫	菊池	165	1,273,029	94.4
20	熊本第一信用金庫	上通	234	1,231,976	86.3

都銀・政府系・他

保証承諾累計

(単位:千円, %)

順位	金融機関名	本店支店	件数	金額	前年比
1	りそな銀行	熊本	7	244,643	76.2
2	商工組合中央金庫	熊本	5	108,800	55.3
3	三菱UFJ銀行	熊本	3	90,000	108.6
4	りそな銀行	梅田	1	50,000	***
5	みずほ銀行	熊本	2	45,000	150.0

保証債務残高

(単位:千円, %)

順位	金融機関名	本店支店	件数	金額	前年比
1	商工組合中央金庫	熊本	114	1,538,438	92.3
2	三菱UFJ銀行	熊本	44	653,362	67.4
3	りそな銀行	熊本	24	590,727	71.7
4	みずほ銀行	熊本	21	368,064	53.0
5	三井住友銀行	熊本	8	182,818	62.6

県外地銀

保証承諾累計

(単位:千円, %)

順位	金融機関名	本店支店	件数	金額	前年比
1	西日本シティ銀行	八代	18	239,400	77.7
2	福岡銀行	熊本	4	111,490	73.1
3	北九州銀行	熊本	6	106,500	67.8
4	西日本シティ銀行	大牟田	8	81,000	112.5
4	西日本シティ銀行	熊本	4	81,000	37.9

保証債務残高

(単位:千円, %)

順位	金融機関名	本店支店	件数	金額	前年比
1	西日本シティ銀行	八代	156	2,629,238	91.2
2	北九州銀行	熊本	89	2,125,488	80.3
3	西日本シティ銀行	熊本	87	1,706,509	72.4
4	福岡銀行	熊本	72	1,439,457	84.7
5	西日本シティ銀行	大牟田	50	702,902	91.9

県外第二地銀

保証承諾累計

(単位:千円, %)

順位	金融機関名	本店支店	件数	金額	前年比
1	長崎銀行	熊本	17	151,000	87.8
2	南日本銀行	熊本	9	111,500	72.8
3	南日本銀行	人吉	10	104,400	66.6
4	長崎銀行	八代	19	78,000	136.8
5	南日本銀行	八代	6	65,000	48.7

保証債務残高

(単位:千円, %)

順位	金融機関名	本店支店	件数	金額	前年比
1	南日本銀行	熊本	119	1,460,280	85.1
2	南日本銀行	人吉	78	832,751	91.5
3	長崎銀行	熊本	58	543,339	97.3
4	南日本銀行	八代	63	540,567	87.0
5	豊和銀行	熊本	31	340,843	75.2

自治体インタビュー

益城町 産業振興課 様

TEL. 096-289-8307



『自治体インタビュー』第20回目は、起業・創業者への補助金や町内事業者への融資金利子補給を実施するなど、中小企業の育成・発展を支援されている益城町産業振興課様です。

「益城町」はどんなところですか？

益城町は熊本市の東部に隣接しており、ベッドタウンとしての役割を担っております。

主な産業は農業で、豊かな水の恵みを受けた肥沃な土地を活かし、すいかや柿、お米など多くの農産物が栽培されています。

都市と自然が調和する暮らしやすい町であると同時に、空の玄関口である阿蘇くまもと空港や2つのインターチェンジを持つ、物流や交通の要所にもなっています。



【太秋柿】

おすすめの名産品や観光スポット、イベントを教えてください！

【四賢婦人記念館】

四賢婦人記念館は、近代日本において女性教育や女性の地位向上に尽力し、今日の男女共同参画社会の礎を築いた竹崎順子・徳富久子・横井つせ子・矢嶋楫子ら矢嶋家姉妹、「四賢婦人」の功績を顕彰し発信する施設です。

建物は、江戸時代後期に建てられた惣庄屋・矢嶋家の家屋を復元したものです。2階建ての館内には、「四賢婦人」にまつわる古文書や生活用品などが展示され、矢嶋家の家系図や功績がタッチパネルでも学べるようになっています。



【四賢婦人記念館】

中小・小規模企業者へ向けた支援策を教えてください！

【益城町起業創業事業費補助金】

益城町内で新たに起業する方や、既に事業を営んでいて新たな分野の事業を開始する方へ、必要な経費の一部を補助する制度です。

(補助率・補助上限) 補助率：1/2 以内 補助上限：100 万円

(対象経費) 設備費、改修費、広報費、官公庁への申請書類の作成等にかかる経費 など

(対象外経費) 車両、パソコン、タブレットなど汎用性が高いもの

【益城町中小企業融資金利子補給】

町内に店舗及び住所がある中小企業者に対して、補給対象期間に支払った利子の6割を補給します。

(補給対象事業) 店舗・工場の新築及び改装（内装費のみ）、設備、工場の機械 など

(補給対象期間) 償還を開始した日の属する月から3年以内（最大）

(借入金上限・補給累計上限) 借入金上限：1,000 万円 補給累計上限：30 万円

【益城町チャレンジショップ】

「自分のお店を開いてみたい」という方が、「試しに挑戦してみる」ための場所です。最長1年間、安価な賃料で店舗を開くことができます。

令和4年7月にオープンした本施設では、最大3つの店舗が同時に営業することができ、これまでに5つの事業者が出店しました。



【益城町チャレンジショップ キニナル】

益城町 産業振興課の職員さんによるおすすめグルメ

もへじ柿ジャム

もへじ柿ジャム

益城町特産品開発プロジェクトの一環として、熊本県フードバレーアグリビジネスセンターのご協力のもと、株式会社もへじ・日本航空株式会社・上益城農業協同組合と益城町が連携して、益城町産の太秋柿を使用した「柿ジャム」を開発しました。全国のカルディコーヒーファームで1月15日から順次発売しております。

太秋柿と砂糖そしてレモン果汁のみで作り上げ、太秋柿本来の美味しさをそのまま楽しめます。



【もへじ柿ジャム】

東京 CPA 会計学院熊本校にて 出張講義を開催

令和5年12月7日（木）に東京 CPA 会計学院熊本校の学生様を対象に、当協会職員による出張講義を開催しました。

この講義は、創業マインドを醸成することや、信用保証協会の役割を広く情報発信することを目的としており、東京 CPA 会計学院熊本校での講義は2回目の実施となりました。

講義では地域金融における信用保証協会の役割や創業する際の心構え、創業計画策定時のポイント等について説明し、講義終了後には学生の皆さまからご意見、ご質問をいただきました。

当協会では、県内のその他の大学等でも講義を行っており、地域経済に貢献できるよう取り組んで参ります。



【出張講義の様子】

【アンケート結果】

【講義の満足度】

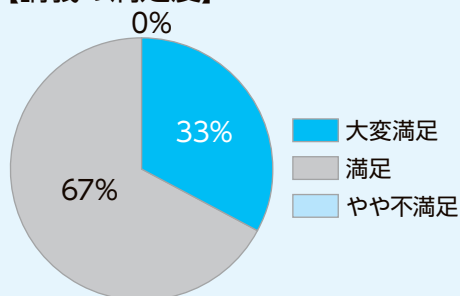

【講義内容は今後役に立つと感じたか】

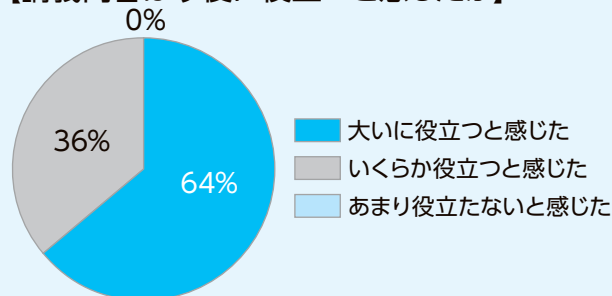

学生の皆さまからのご意見・ご感想

- 私が就職する会社も熊本経済の発展を理念にしている企業なので、話を聞いて私もがんばっていきたいと思いました。
- 同年代で起業していらっしゃる方についてのお話を聞くことができ、より起業が身近に感じられました。貴重なお話をありがとうございました。

新型コロナウイルス感染症に係る SN4号の指定期間延長

新型コロナウイルスに係るSN4号の指定期間が以下の通り延長されましたのでお知らせします。

なお、新型コロナウイルスに係るSN4号による融資の取扱いについては変更なく、新たに認定申請をされた事業者の方は借換資金のみの対応（※）となりますのでご注意ください。

※借換資金を含めた新規融資資金の申込は可能

指定期間：令和6年3月31日まで

(参考)

認定申請	保証申込受付	対象資金
～令和5年9月30日	～令和5年10月31日	従来通り（制限無し）
令和5年10月1日～	～令和5年10月31日	借換資金 （借換含む新規融資は可）
～令和5年9月30日	令和5年11月1日～	借換資金 （借換含む新規融資は可）
令和5年10月1日～	令和5年11月1日～	借換資金 （借換含む新規融資は可）

SN5号の指定対象業種について

令和6年1月1日から同年3月31日までのSN5号指定対象業種が、中小企業庁のホームページにて告示されましたのでお知らせします。

指定対象業種につきましては、下記QRコード（中小企業庁ホームページ）よりご確認ください。



起業・創業 にやさしい街くまもと
を目指して!

潜在的 起業希望者 発掘運動 展開中!

熊本地震・新型コロナウイルス・熊本豪雨それでも夢をあきらめない、
そんな未来の起業家をサポートして熊本の明日を切り拓く



起業・創業 ワンストップサービス

フリーダイヤル

0120-870-394

(事務局：熊本県信用保証協会)

HPからのお問い合わせはこちら!



～つなげよう支援の輪、育てよう熊本の未来～

起業に興味がある方、将来起業したい方がいたら、
まずはくまもと経営支援ネットワーク事務局へ繋いでください。

**相談
無料**

ネットワーク事務局で話をおききし各機関と連携して各種サポートを展開していきます。

各種
サポート

- 金融機関や支援機関の複数職員によるヒアリング
 - ・起業のための具体的な段取り・ビジネスプランの事業化・事業失敗時のリスク等
- 事業承継による創業支援
 - 熊本県事業承継・引継ぎ支援センター
 - 熊本県後継者人材バンクの登録や後継者不在の会社・事業主とのマッチング支援
- 先輩起業家の紹介
 - ・起業家の体験談を聞いて、起業への情報を取得
- 事業計画の策定支援
- 資金調達手段の検討

企画 がんばろう!くまもと経営支援ネットワーク

協力 ちいきん会くまもとダイアログ、(株)熊本日日新聞社

■がんばろう!くまもと経営支援ネットワーク■

県内金融機関や士業団体、商工団体等が連携し、創業支援、再生支援、事業承継支援を行うため、平成22年6月に設立した機関です。下記の会員で構成しています。

■会員 (2020年3月末現在)

・肥後銀行・熊本銀行・熊本第一信用金庫・熊本信用金庫・熊本中央信用金庫・天草信用金庫・熊本県信用組合・熊本県中小企業再生支援協議会・県内に本支店のある金融機関・日本政策金融公庫
・商工組合中央金庫・地域経済活性化支援機構・熊本県弁護士会・南九州税理士会熊本県連合会・熊本県中小企業診断士協会・日本公認会計士協会南九州会熊本部会・熊本県中小企業団体中央会
・熊本県商工会議所連合会・熊本県商工会連合会・熊本県起業化支援センター・くまもと産業支援財団・中小企業基盤整備機構九州本部・熊本県事業承継引継ぎ支援センター・熊本県信用保証協会

■アドバイザー

・九州財務局・九州経済産業局・熊本県・熊本市