

保証月報

11

November
2023

お知らせ

- 「熊本県中小企業経営支援連携会議」の連絡会議（経営改善支援）を開催
- くまもとシーズクラブ会員向けセミナーを開催
- 季刊誌「WITH-ゆう」第36号を発刊
- 年末年始の営業について



KUMAMOTO
CREDIT
GUARANTEE

熊本県信用保証協会

<https://www.kumamoto-cgc.or.jp>

Contents

統計資料

- 主要数値 1
- 部門別保証承諾状況 2
- 項目別保証状況 3
- 金融機関別保証状況 4
- 制度別保証状況 5
- 業種別保証状況 6
- 市町村別保証状況 7
- 金融機関店舗別保証承諾累計ベスト 100 8
- 金融機関店舗別保証債務残高ベスト 100 9
- 保証承諾・保証債務残高ランキング 10

お知らせ

- 自治体インタビュー 12
- 「熊本県中小企業経営支援連携会議」の連絡会議(経営改善支援)を開催 14
- くまもとシーズクラブ会員向けセミナーを開催 15
- 季刊誌「WITH-ゆう」第36号を発刊 16
- 年末年始の営業について 17



浮島からの日の出。
通称「浮島さん」と呼ばれる浮島熊野座神社(うきしまくまのますじんじゃ)。湖面に浮かぶ竜宮城のような神社は人々に親しまれ町のシンボルとなっています。
ご祭神が日本で最初に結婚式を挙げたとされる「イザナギ・イザナミ」の夫婦神とあり、良縁や安産を願う人も多く祈願に訪れています。

事務所所在地と担当区域

Access & Information

本所

〒860-8551 熊本市中央区南熊本4丁目1番1号
TEL.096-375-2000 (代表)
FAX.096-375-2001 (総務部・総務課、企画課)
FAX.096-375-2008 (総務部・システム統計課)
FAX.096-375-2002 (保証部)
FAX.096-375-2015 (経営支援部)
FAX.096-375-2012 (経営監査部)

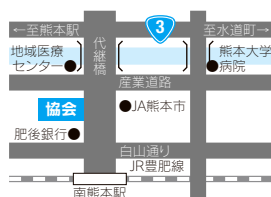

八代支所

〒866-0842 八代市若草町10番地6
TEL.0965-33-2579
FAX.0965-33-8749



天草支所

〒863-0013 天草市今釜新町3561番地
TEL.0969-23-2015
FAX.0969-23-1175

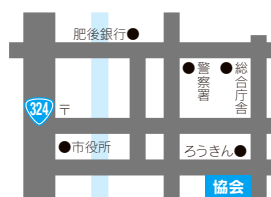

本所管轄



天草支所管轄



八代支所管轄

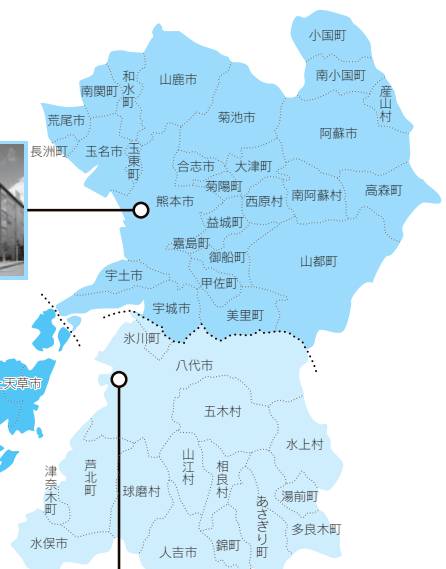

本誌に関するご意見・ご要望がございましたら、総務部企画課 (TEL 096-375-2000) までお寄せください。

主要数値

統計資料 | 令和5年11月

(単位:千円, %)

	当月中				当年度中			
	件数	金額	前年比		件数	金額	前年比	
			件数	金額			件数	金額
保証申込	543	5,501,292	88.6	76.0	4,121	39,534,441	91.7	90.3
うち、責任共有制度対象	328	4,071,292	91.6	73.5	2,464	29,746,391	97.8	91.2
保証承諾	517	5,115,352	86.6	73.3	4,231	42,821,922	96.5	100.3
うち、責任共有制度対象	332	4,040,192	93.0	73.2	2,507	31,570,598	101.9	99.1
保証債務残高	—	—	—	—	33,240	293,865,236	92.1	86.9
うち、責任共有制度対象	—	—	—	—	11,668	133,247,308	96.7	100.9
代位弁済	38	177,430	135.7	88.6	345	2,490,414	125.9	110.8
うち、責任共有制度対象	11	53,601	100.0	55.4	118	1,045,550	105.4	102.0

保証債務残高を有する企業数 (11月末時点) / 21,405 (保証利用度 44.8%)

■保証承諾

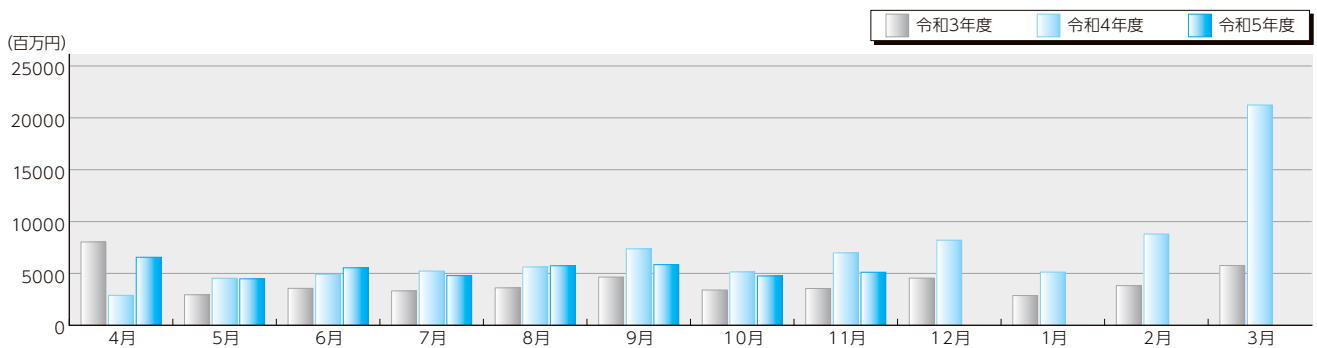

■保証債務残高

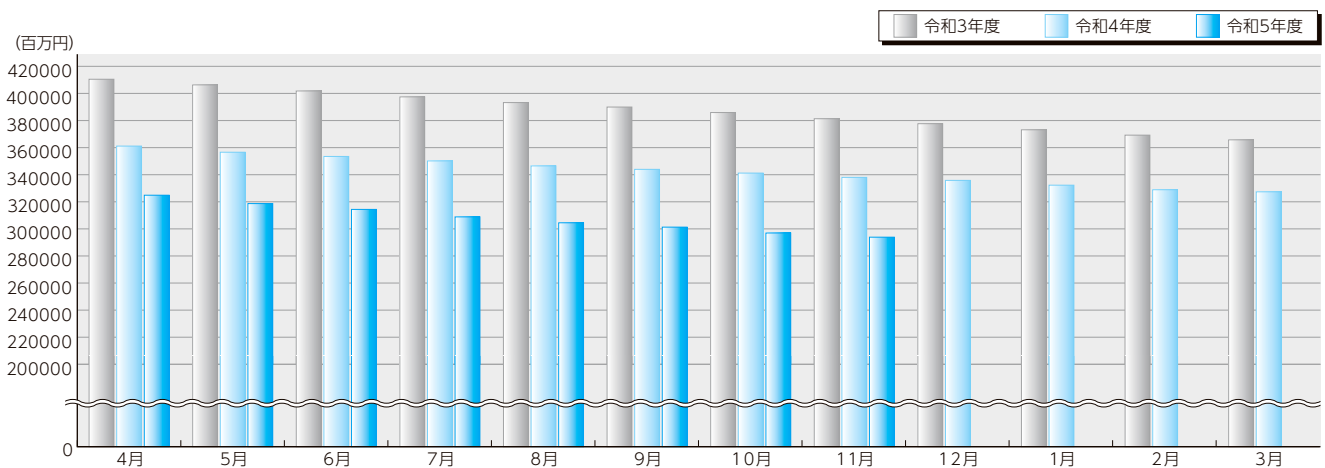

■代位弁済

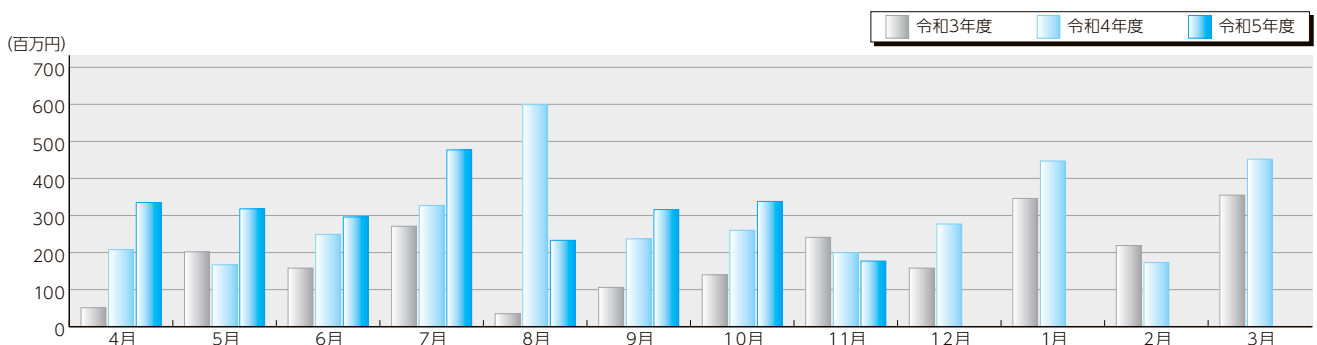

部門別保証承諾状況

統計資料 | 令和5年11月

金融機関群別保証承諾

●前年比〔11月中〕(単位:%)

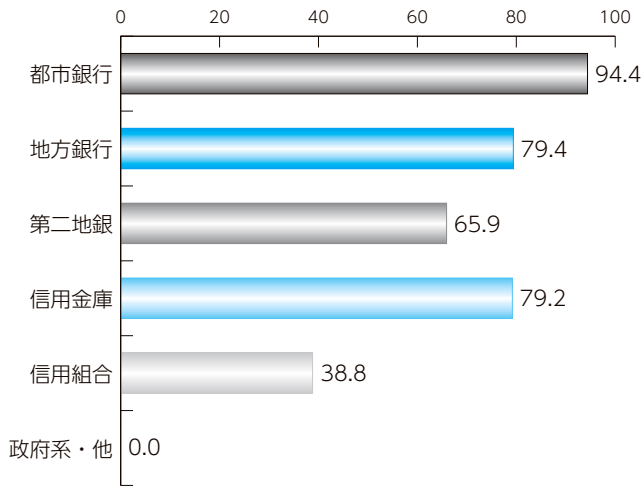

●構成比
(単位:%)

■都市銀行 ■地方銀行 ■第二地銀
■信用金庫 ■信用組合 ■政府系・他

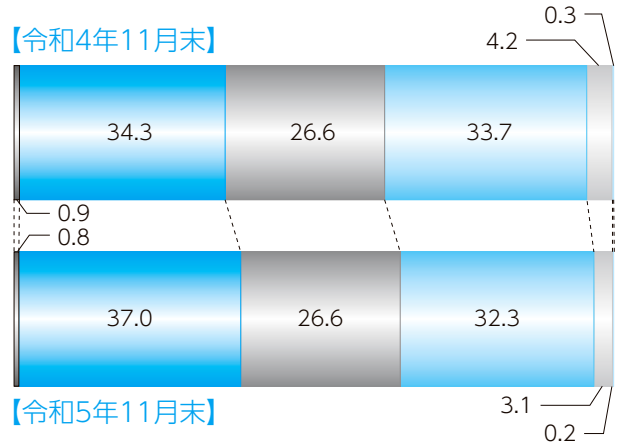

業種別保証承諾

●前年比〔11月中〕(単位:%)

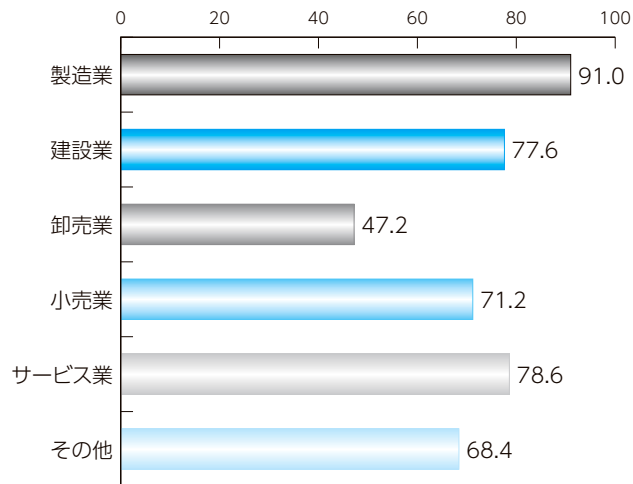

●構成比
(単位:%)

■製造業 ■建設業 ■卸売業
■小売業 ■サービス業 ■その他

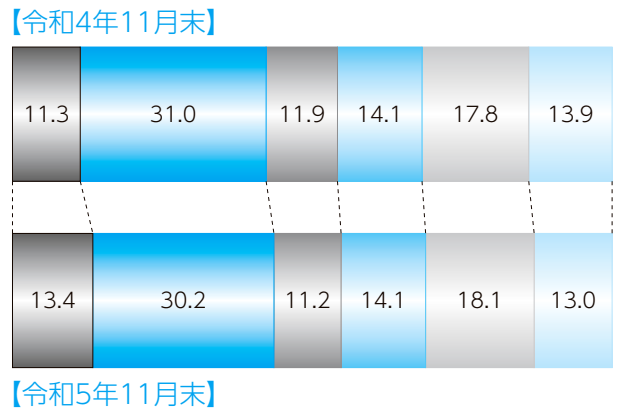

制度別保証承諾

●前年比〔11月中〕(単位:%)

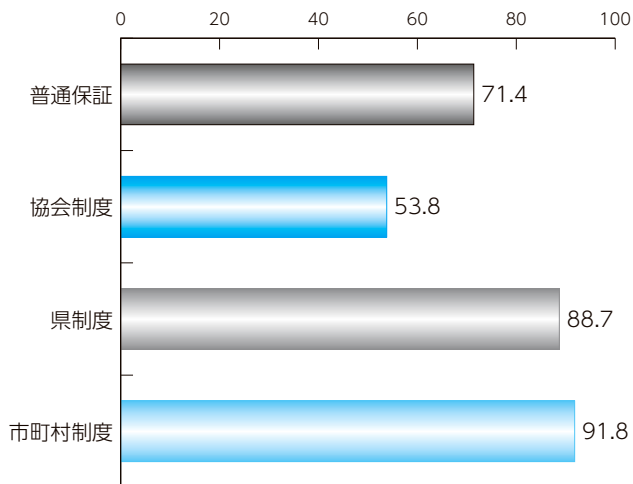

●構成比
(単位:%)

■普通保証 ■協会制度 ■県制度
■市町村制度

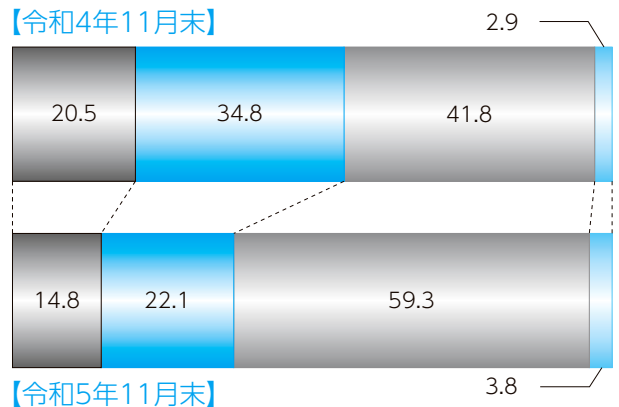

項目別保証状況

統計資料 | 令和5年11月

本支所別保証状況

(単位:千円, %)

1 保証承諾

	当月中		前年 同月比	当期中		前年 同期比	構成比
	件数	金額		件数	金額		
本所	431	4,272,684	77.1	3,432	34,452,696	102.6	80.5
八代	66	568,940	48.7	613	6,187,761	87.8	14.4
天草	20	273,728	100.6	186	2,181,465	104.8	5.1
計	517	5,115,352	73.3	4,231	42,821,922	100.3	100.0

(単位:千円, %)

2 保証債務残高

	令和4年11月末			令和5年11月末			構成比
	件数	金額	前年同月末比	件数	金額	前年同月末比	
本所	29,715	276,822,144	88.6	27,255	239,810,576	86.6	81.6
八代	4,523	44,371,249	88.9	4,341	39,196,107	88.3	13.3
天草	1,847	16,820,397	88.8	1,644	14,858,553	88.3	5.1
計	36,085	338,013,790	88.6	33,240	293,865,236	86.9	100.0

(単位:千円, %)

3 代位弁済

	当月中		前年 同月比	当期中		前年 同期比	構成比
	件数	金額		件数	金額		
本所	38	177,430	116.2	303	2,191,828	117.5	88.0
八代	0	0	0.0	30	203,209	128.0	8.2
天草	0	0	0.0	12	95,376	42.6	3.8
計	38	177,430	88.6	345	2,490,414	110.8	100.0

(単位:千円, %)

担保別 保証状況

	当月中		前年 同月比	当期中		前年 同期比	構成比	
	件数	金額		件数	金額			
担保	不動産	30	629,194	81.3	221	4,131,870	102.1	9.6
	流動資産	1	1,440	78.3	15	432,080	91.8	1.0
	その他	5	42,500	27.4	25	419,100	109.7	1.0
信用	481	4,442,218	73.4	3,970	37,838,872	100.1	88.4	
計	517	5,115,352	73.3	4,231	42,821,922	100.3	100.0	

(単位:千円, %)

資金用途別 保証状況

	当月中		前年 同月比	当期中		前年 同期比	構成比
	件数	金額		件数	金額		
運転	388	3,988,190	74.2	3,257	34,473,253	101.0	80.5
設備	55	423,920	74.2	422	2,980,321	95.5	7.0
運転・設備	74	703,242	67.8	552	5,368,348	98.9	12.5
計	517	5,115,352	73.3	4,231	42,821,922	100.3	100.0

(単位:千円, %)

新規・継続別 保証状況

	当月中		前年 同月比	当期中		前年 同期比	構成比
	件数	金額		件数	金額		
新規	83	437,120	83.5	724	3,948,594	101.6	9.2
継続	434	4,678,232	72.4	3,507	38,873,328	100.2	90.8
計	517	5,115,352	73.3	4,231	42,821,922	100.3	100.0

金融機関別保証状況

統計資料 | 令和 5 年 11 月

(単位: 千円, %)

区分	保証承諾						保証債務残高				代位弁済			
	当月中			当期中			当月末				当月中		当期中	
	件数	金額	前年比	件数	金額	前年比	件数	金額	構成比	前年比	件数	金額	件数	金額
都市銀行														
みずほ銀行	0	0	***	2	45,000	92.4	22	400,081	0.14	51.6	0	0	0	0
三井住友銀行	0	0	***	1	25,000	100.0	16	386,861	0.13	75.5	0	0	0	0
三菱UFJ銀行	0	0	***	3	90,000	170.1	45	680,697	0.23	67.2	0	0	0	0
りそな銀行	1	34,000	94.4	6	194,643	75.7	31	784,640	0.27	87.6	0	0	0	0
都市銀行計	1	34,000	94.4	12	354,643	92.4	114	2,252,278	0.77	70.5	0	0	0	0
地方銀行														
肥後銀行	195	2,172,398	79.7	1,355	15,280,030	111.5	12,169	116,021,347	39.48	85.4	14	79,384	113	1,002,996
福岡銀行	1	2,650	***	5	51,140	32.3	99	1,633,322	0.56	77.4	0	0	1	9,179
十八親和銀行	0	0	***	1	12,500	***	6	86,820	0.03	95.1	0	0	0	0
鹿児島銀行	0	0	***	0	0	***	20	487,351	0.17	74.9	0	0	0	0
大分銀行	0	0	***	0	0	***	5	66,103	0.02	45.2	0	0	0	0
佐賀銀行	0	0	***	0	0	***	3	23,504	0.01	48.7	0	0	0	0
宮崎銀行	0	0	***	0	0	***	2	45,720	0.02	73.7	0	0	0	0
北九州銀行	0	0	***	5	96,500	61.5	91	2,174,864	0.74	82.3	0	0	1	21,747
西日本シティ銀行	5	57,500	133.7	26	354,400	59.2	301	5,278,562	1.80	84.6	0	0	6	94,119
筑邦銀行	0	0	***	4	45,000	900.0	5	49,084	0.02	***	0	0	0	0
地方銀行計	201	2,232,548	79.4	1,396	15,839,570	108.2	12,701	125,866,677	42.83	85.1	14	79,384	121	1,128,041
第二地方銀行														
熊本銀行	100	1,168,695	67.2	861	10,879,716	101.8	7,836	79,819,909	27.16	86.3	11	57,763	75	608,419
南日本銀行	2	20,000	20.9	26	282,800	64.6	298	3,058,507	1.04	88.9	0	0	6	46,955
長崎銀行	4	29,000	386.7	33	195,000	104.9	109	891,049	0.30	96.5	0	0	0	0
豊和銀行	0	0	***	2	28,600	98.6	33	355,001	0.12	77.2	0	0	0	0
第二地銀計	106	1,217,695	65.9	922	11,386,116	100.4	8,276	84,124,466	28.63	86.4	11	57,763	81	655,375
信託銀行														
三井住友信託銀行	0	0	***	0	0	***	0	0	0.00	***	0	0	0	0
信託銀行計	0	0	***	0	0	***	0	0	0.00	***	0	0	0	0
信用金庫														
熊本信用金庫	55	471,180	62.5	503	3,592,755	102.9	2,946	17,747,735	6.04	96.5	8	25,972	54	203,779
熊本第一信用金庫	87	643,410	108.6	750	6,163,770	99.3	4,317	30,461,161	10.37	89.0	2	3,190	43	237,836
熊本中央信用金庫	27	246,442	57.6	332	3,067,844	84.3	2,541	16,758,085	5.70	90.9	1	2,102	15	49,013
天草信用金庫	9	124,700	122.1	101	937,014	94.0	739	5,742,450	1.95	90.3	0	0	6	38,679
大牟田柳川信用金庫	3	4,000	80.0	15	60,330	93.5	44	260,267	0.09	96.7	1	7,818	2	25,265
しんきん中金	0	0	***	0	0	***	0	0	0.00	***	0	0	0	0
信用金庫計	181	1,489,732	79.2	1,701	13,821,713	96.0	10,587	70,969,698	24.15	91.4	12	39,083	120	554,572
信用組合														
横浜辛銀信用組合	0	0	***	0	0	***	8	41,228	0.01	82.2	0	0	0	0
熊本県医師信用組合	0	0	***	0	0	***	11	157,181	0.05	66.3	0	0	0	0
熊本県信用組合	28	141,377	38.8	196	1,335,080	78.1	1,425	8,801,447	3.00	89.3	1	1,200	23	152,426
全信組連	0	0	***	0	0	***	0	0	0.00	***	0	0	0	0
朝銀西信用組合	0	0	***	0	0	***	3	96,336	0.03	100.4	0	0	0	0
信用組合計	28	141,377	38.8	196	1,335,080	74.0	1,447	9,096,191	3.10	88.9	1	1,200	23	152,426
政府系														
商工組合中央金庫	0	0	***	4	84,800	65.8	115	1,555,925	0.53	92.9	0	0	0	0
日本政策金融公庫	0	0	***	0	0	***	0	0	0.00	***	0	0	0	0
政府系計	0	0	***	4	84,800	65.8	115	1,555,925	0.53	92.9	0	0	0	0
その他														
イオン銀行	0	0	***	0	0	***	0	0	0.00	***	0	0	0	0
新生銀行	0	0	***	0	0	***	0	0	0.00	***	0	0	0	0
農林中央金庫	0	0	***	0	0	***	0	0	0.00	***	0	0	0	0
労働金庫	0	0	***	0	0	***	0	0	0.00	***	0	0	0	0
農協等	0	0	***	0	0	***	0	0	0.00	***	0	0	0	0
生命保険計	0	0	***	0	0	***	0	0	0.00	***	0	0	0	0
損害保険計	0	0	***	0	0	***	0	0	0.00	***	0	0	0	0
産業再生機構	0	0	***	0	0	***	0	0	0.00	***	0	0	0	0
その他計	0	0	***	0	0	***	0	0	0.00	***	0	0	0	0
合計	517	5,115,352	73.3	4,231	42,821,922	100.3	33,240	293,865,236	100.00	86.9	38	177,430	345	2,490,414

業種別保証状況

統計資料 | 令和5年11月

(単位:千円, %)

区分	保証承諾						保証債務残高				代位弁済				
	当月中			当期中			当月末				当月中		当期中		
	件数	金額	前年比	件数	金額	前年比	件数	金額	構成比	前年比	件数	金額	件数	金額	
製造業															
食料品工業	17	358,132	127.5	101	1,967,625	142.0	789	11,161,957	3.80	92.5	0	0	2	17,399	
繊維品工業	1	12,000	***	11	158,000	66.5	118	1,275,277	0.43	82.2	0	0	0	0	
木材木製品工業	1	40,600	146.2	14	214,400	149.1	145	1,558,791	0.53	85.4	0	0	0	0	
家具建具工業	2	12,500	53.2	10	91,730	110.5	103	588,173	0.20	83.1	0	0	0	0	
紙工業	1	5,000	***	4	43,000	226.3	22	392,811	0.13	87.1	0	0	0	0	
印刷製本業	1	20,000	160.0	11	110,035	38.1	173	2,248,267	0.77	79.3	0	0	6	80,208	
化学工業	1	23,000	100.0	6	73,000	60.8	33	497,577	0.17	87.0	0	0	0	0	
石油・石炭製品工業	0	0	***	0	0	***	3	58,650	0.02	55.0	0	0	0	0	
ゴム・プラスチック工業	0	0	***	10	160,500	241.7	88	1,277,481	0.43	86.5	0	0	0	0	
皮革工業	0	0	***	1	5,000	200.0	6	30,031	0.01	109.7	0	0	0	0	
窯業	2	39,000	49.4	7	69,000	34.2	148	2,363,232	0.80	79.1	0	0	0	0	
機械工業	4	84,200	47.8	34	695,800	126.7	275	4,574,950	1.56	92.2	0	0	2	2,233	
電気機器工業	4	9,400	22.5	26	420,900	213.1	117	1,260,741	0.43	96.1	0	0	0	0	
車両工業	0	0	***	3	25,000	74.0	40	670,843	0.23	88.4	0	0	0	0	
船舶工業	1	30,000	100.0	9	76,000	48.9	75	750,219	0.26	84.0	0	0	0	0	
金属工業	7	105,000	82.1	45	561,143	108.4	345	4,396,787	1.50	83.6	0	0	1	1,585	
その他の工業	20	160,230	129.1	131	1,066,825	131.4	1,076	6,148,260	2.09	87.3	0	0	12	26,156	
製造業計	62	899,062	91.0	423	5,737,958	119.2	3,556	39,254,046	13.36	87.6	0	0	23	127,582	
非製造業															
農林漁業	0	0	***	8	67,000	75.5	60	522,731	0.18	97.8	0	0	0	0	
鉱業	0	0	***	2	15,000	19.6	33	434,712	0.15	80.0	0	0	0	0	
建設業	167	1,629,107	77.6	1,300	12,926,804	97.7	8,081	67,579,301	23.00	85.6	15	72,684	100	699,245	
卸売業	43	475,070	47.2	361	4,816,423	94.5	2,881	34,204,280	11.64	84.9	4	18,737	14	152,152	
小売業	59	518,500	71.2	607	6,038,874	100.4	4,912	40,237,469	13.69	90.1	8	29,832	46	191,787	
飲食店	46	290,043	86.7	356	2,103,620	93.4	3,181	16,760,150	5.70	86.8	2	3,216	80	580,210	
運送倉庫業	8	136,500	49.0	111	1,542,030	80.6	1,040	14,998,326	5.10	89.0	0	0	14	133,942	
サービス業															
内訳	物品賃貸業	1	13,000	52.0	19	230,154	69.7	174	1,920,892	0.65	86.3	0	0	3	53,198
	宿泊業	3	32,600	24.3	24	457,650	85.4	388	6,409,803	2.18	89.2	0	0	7	84,770
	洗濯・理美容・浴場	22	90,160	61.2	178	812,660	114.0	1,434	5,633,765	1.92	95.4	0	0	9	32,510
	物品預り・駐車場業	0	0	***	0	0	***	14	190,533	0.06	72.7	0	0	0	0
	その他の生活サービス業	10	73,460	172.4	40	408,150	144.7	316	2,540,966	0.86	89.7	1	1,200	4	5,845
	旅行業	0	0	***	2	31,500	39.7	57	599,006	0.20	87.9	0	0	0	0
	映画・娯楽業	3	76,000	143.2	29	405,540	113.0	286	3,844,641	1.31	93.9	0	0	1	12,129
	広告業	4	21,500	116.8	29	302,100	280.0	176	1,297,450	0.44	81.9	0	0	1	17,986
	放送業	0	0	***	0	0	***	3	21,131	0.01	85.1	0	0	0	0
	情報通信サービス業	1	10,000	***	4	19,800	440.0	66	448,568	0.15	78.3	0	0	0	0
	運輸サービス業	0	0	***	3	30,000	44.1	31	286,888	0.10	82.8	0	0	2	13,934
	その他の事業サービス業	14	79,470	34.7	117	943,940	121.8	819	6,934,115	2.36	89.0	0	0	3	10,541
	専門サービス業	15	87,828	123.4	126	837,828	148.9	1,031	5,150,768	1.75	89.8	2	1,826	9	40,383
	医療・福祉	27	265,070	78.0	240	2,534,173	84.6	2,225	25,854,024	8.80	84.8	2	38,683	12	248,762
	廃棄物処理業	4	104,000	208.0	33	420,526	101.8	283	3,203,481	1.09	88.2	0	0	2	30,144
教育学習支援事業	2	16,000	266.7	42	191,420	85.2	340	1,748,511	0.60	80.3	1	1,041	8	30,657	
その他のサービス業	5	20,800	130.8	20	121,600	81.0	193	824,803	0.28	75.9	0	0	1	4,172	
サービス業計	111	889,888	78.6	906	7,747,041	101.9	7,836	66,909,344	22.77	87.3	6	42,751	62	585,030	
不動産業	18	221,800	62.8	133	1,648,890	107.2	1,228	10,215,418	3.48	83.1	3	10,210	6	20,466	
その他の産業	3	55,382	426.0	24	178,282	289.0	432	2,749,459	0.94	87.5	0	0	0	0	
非製造業計	455	4,216,290	70.3	3,808	37,083,964	97.9	29,684	254,611,189	86.64	86.8	38	177,430	322	2,362,832	
合計	517	5,115,352	73.3	4,231	42,821,922	100.3	33,240	293,865,236	100.00	86.9	38	177,430	345	2,490,414	

市町村別保証状況

統計資料 | 令和 5 年 11 月

(単位:千円, %)

区 分	保証承諾						保証債務残高				代位弁済			
	当月中			当期中			当月末				当月中		当期中	
	件数	金額	前年比	件数	金額	前年比	件数	金額	構成比	前年比	件数	金額	件数	金額
熊本市	260	2,440,822	67.0	2,178	22,596,963	105.6	16,871	153,768,283	52.33	86.2	22	84,248	209	1,574,484
八代市	38	277,590	45.1	337	3,620,923	95.8	2,391	22,970,356	7.82	88.6	0	0	27	199,291
人吉市	5	32,200	14.0	71	904,390	78.9	512	5,077,643	1.73	89.7	0	0	2	3,812
荒尾市	14	87,250	66.2	70	771,380	73.9	664	5,613,422	1.91	88.6	3	18,227	7	37,047
水俣市	5	17,550	18.5	59	505,870	80.7	376	2,759,186	0.94	81.3	0	0	0	0
玉名市	14	173,100	75.7	107	1,070,566	77.0	1,067	9,022,444	3.07	82.6	1	3,055	10	100,796
山鹿市	15	165,700	138.2	122	945,243	84.9	910	7,746,230	2.64	86.2	0	0	6	21,181
菊池市	15	175,600	186.7	114	1,301,124	132.1	680	6,289,009	2.14	91.9	0	0	1	1,655
宇土市	7	94,000	39.8	77	749,300	91.7	577	4,387,803	1.49	83.4	3	12,548	5	39,500
上天草市	6	45,500	33.5	38	515,700	104.8	420	4,562,968	1.55	86.7	0	0	7	90,441
宇城市	21	173,800	116.0	122	932,133	82.1	971	7,722,181	2.63	85.6	2	4,396	12	116,444
阿蘇市	5	122,900	323.4	43	549,650	164.6	432	3,916,768	1.33	89.6	0	0	1	682
天草市	12	225,928	212.8	143	1,636,465	110.3	1,157	9,842,810	3.35	90.9	0	0	5	4,935
合志市	19	255,882	169.3	123	992,292	114.1	942	6,550,402	2.23	88.6	4	15,072	18	79,292
市部計	436	4,287,822	71.8	3,604	37,091,999	101.3	27,970	250,229,505	85.15	86.7	35	137,546	310	2,269,560
美里町	3	23,000	766.7	14	110,500	58.3	114	793,916	0.27	72.0	0	0	3	8,263
下益城郡計	3	23,000	766.7	14	110,500	58.3	114	793,916	0.27	72.0	0	0	3	8,263
玉東町	0	0	***	8	84,090	88.1	96	872,010	0.30	89.2	0	0	0	0
南関町	4	30,000	***	15	232,400	145.4	151	1,538,896	0.52	90.2	0	0	3	44,612
長洲町	2	24,000	750.0	14	98,100	55.3	187	1,245,819	0.42	88.5	0	0	5	16,848
和水町	3	44,000	31.7	19	128,800	38.8	168	1,445,379	0.49	91.6	0	0	0	0
玉名郡計	9	98,000	59.1	56	543,390	71.1	602	5,102,104	1.74	90.0	0	0	8	61,460
大津町	6	16,200	8.3	66	707,150	115.2	542	4,397,659	1.50	91.9	0	0	0	0
菊陽町	13	87,300	154.0	88	659,280	147.6	599	4,358,257	1.48	84.5	3	39,883	9	48,352
菊池郡計	19	103,500	40.9	154	1,366,430	128.9	1,141	8,755,916	2.98	88.1	3	39,883	9	48,352
南小国町	1	7,000	***	4	54,500	64.8	105	1,453,750	0.49	86.7	0	0	1	12,420
小国町	2	90,600	***	10	172,600	190.7	119	989,191	0.34	88.7	0	0	0	0
産山村	0	0	***	2	45,000	409.1	19	150,807	0.05	84.0	0	0	0	0
高森町	1	50,000	909.1	8	152,875	413.2	68	565,651	0.19	94.7	0	0	1	6,030
西原村	1	20,000	133.3	20	181,840	95.4	175	1,676,921	0.57	90.5	0	0	4	17,982
南阿蘇村	1	10,000	357.1	10	87,600	110.3	153	1,378,467	0.47	88.8	0	0	0	0
阿蘇郡計	6	177,600	762.2	54	694,415	140.9	639	6,214,787	2.11	89.1	0	0	6	36,432
御船町	12	95,560	84.2	68	647,150	109.3	370	3,157,722	1.07	91.3	0	0	3	15,317
嘉島町	3	53,000	143.2	28	320,350	72.3	277	2,830,719	0.96	89.8	0	0	0	0
益城町	5	24,500	32.7	67	452,540	79.0	641	4,639,596	1.58	83.0	0	0	4	49,316
甲佐町	2	7,000	36.8	17	178,100	87.3	181	1,662,090	0.57	89.3	0	0	1	339
山都町	3	7,470	11.4	23	190,770	75.2	188	1,412,750	0.48	94.0	0	0	0	0
上益城郡計	25	187,530	60.5	203	1,788,910	86.6	1,657	13,702,877	4.66	88.0	0	0	8	64,972
氷川町	3	34,000	121.4	23	161,300	98.6	125	911,459	0.31	93.7	0	0	0	0
八代郡計	3	34,000	121.4	23	161,300	98.6	125	911,459	0.31	93.7	0	0	0	0
芦北町	2	13,000	16.9	33	338,800	92.5	252	2,034,714	0.69	93.8	0	0	0	0
津奈木町	1	8,000	533.3	4	23,234	72.6	48	332,065	0.11	72.0	0	0	0	0
芦北郡計	3	21,000	26.8	37	362,034	90.9	300	2,366,779	0.81	90.0	0	0	0	0
錦町	4	39,000	118.2	22	159,100	102.8	128	1,080,161	0.37	91.1	0	0	0	0
多良木町	2	13,100	36.5	16	99,200	39.2	132	1,162,295	0.40	85.9	0	0	1	1,375
湯前町	0	0	***	5	27,900	35.5	48	365,486	0.12	90.6	0	0	0	0
水上村	0	0	***	1	20,000	58.8	8	66,955	0.02	65.1	0	0	0	0
相良村	2	7,000	96.3	6	25,000	45.6	52	467,653	0.16	92.4	0	0	0	0
五木村	2	116,000	***	5	119,560	2,656.9	11	151,039	0.05	90.9	0	0	0	0
山江村	1	1,500	***	1	1,500	3.6	24	104,659	0.04	66.3	0	0	0	0
球磨村	0	0	***	4	21,200	85.5	14	106,414	0.04	82.8	0	0	0	0
あさぎり町	1	5,000	20.4	22	201,184	90.3	205	1,608,001	0.55	91.2	0	0	0	0
球磨郡計	12	181,600	154.3	82	674,644	77.6	622	5,112,664	1.74	88.7	0	0	1	1,375
苓北町	1	1,300	4.3	4	28,300	41.3	70	675,229	0.23	92.1	0	0	0	0
天草郡計	1	1,300	4.3	4	28,300	41.3	70	675,229	0.23	92.1	0	0	0	0
合計	517	5,115,352	73.3	4,231	42,821,922	100.3	33,240	293,865,236	100.00	86.9	38	177,430	345	2,490,414

(単位:千円, %)

順位	金融機関名	本店支店	件数	金額
1	熊本銀行	本店	43	969,810
2	熊本第一信用金庫	本店	77	920,990
3	肥後銀行	八代	57	686,964
4	熊本第一信用金庫	田崎	57	562,390
5	熊本中央信用金庫	八代	56	557,300
6	熊本中央信用金庫	戸島	30	533,780
7	肥後銀行	人吉	27	511,000
8	肥後銀行	玉名	53	501,900
9	熊本銀行	花畑	34	476,986
10	熊本銀行	八代	33	465,800
11	天草信用金庫	本店	33	462,460
12	肥後銀行	菊池	37	462,400
13	熊本銀行	健軍	37	461,590
14	熊本第一信用金庫	小峯	30	459,100
15	肥後銀行	水前寺	31	456,200
16	熊本銀行	鏡	28	451,843
17	肥後銀行	力合近見	36	442,100
18	肥後銀行	上通	35	426,300
19	熊本第一信用金庫	植木	57	399,970
20	肥後銀行	隈庄	27	397,400
21	熊本信用金庫	西部	43	397,340
22	肥後銀行	北熊本	37	396,820
23	肥後銀行	本店	19	393,596
24	肥後銀行	託麻東	25	391,400
25	熊本銀行	武蔵ヶ丘	22	369,400
26	熊本第一信用金庫	南熊本	41	367,700
27	熊本信用金庫	御幸田迎	43	363,750
28	肥後銀行	南熊本	28	361,250
29	熊本銀行	田崎	22	357,814
30	肥後銀行	木山	34	345,500
31	肥後銀行	御船	31	341,700
32	肥後銀行	大津	30	341,500
33	肥後銀行	田迎	30	339,000
34	熊本銀行	宇土	19	338,600
35	熊本銀行	東託麻	18	338,300
36	肥後銀行	託麻	35	331,320
37	肥後銀行	宇土	36	323,820
38	肥後銀行	牛深	15	323,550
39	熊本信用金庫	長嶺	40	318,470
40	熊本第一信用金庫	菊池	33	315,824
41	熊本中央信用金庫	平田	29	303,682
42	熊本第一信用金庫	刈草	35	298,300
43	肥後銀行	川尻	19	297,200
44	肥後銀行	植木	25	295,600
45	肥後銀行	熊本市場	30	292,200
46	熊本第一信用金庫	熊本駅前	25	290,913
47	熊本第一信用金庫	帯山	33	278,300
48	熊本信用金庫	健軍	29	271,650
49	肥後銀行	山鹿	39	269,300
50	熊本第一信用金庫	健軍	44	268,830

順位	金融機関名	本店支店	件数	金額
51	肥後銀行	荒尾	16	266,900
52	熊本信用金庫	合志	28	266,300
53	肥後銀行	八代駅前	18	266,100
54	肥後銀行	健軍	20	259,000
55	熊本銀行	田迎	22	258,430
56	熊本中央信用金庫	水俣	29	255,070
57	熊本銀行	浄行寺	22	249,156
58	熊本第一信用金庫	八代	48	247,540
59	肥後銀行	水道町	30	246,180
60	熊本中央信用金庫	人吉	31	242,300
61	熊本信用金庫	菊陽	41	241,910
62	熊本第一信用金庫	御船	38	241,000
63	熊本銀行	大津	16	238,000
64	熊本信用金庫	宇土	37	236,900
65	熊本銀行	下通	28	235,522
66	肥後銀行	松橋	30	233,200
67	西日本シティ銀行	八代	17	229,400
68	熊本信用金庫	南熊本	38	226,400
69	熊本銀行	植木	24	224,490
70	熊本銀行	山鹿	26	224,000
71	熊本銀行	菊池	13	220,500
72	熊本銀行	中央	12	219,200
73	肥後銀行	楠	22	215,350
74	熊本銀行	水俣	22	213,000
75	肥後銀行	小峯	18	211,514
76	熊本県信用組合	八代	31	211,369
77	熊本銀行	菊南	21	210,250
78	熊本銀行	嘉島	23	210,080
79	熊本信用金庫	新外	32	207,410
80	肥後銀行	学園大通	17	207,000
81	熊本銀行	川尻	16	206,800
82	熊本銀行	松橋	16	206,450
83	肥後銀行	宮地	8	206,000
84	肥後銀行	嘉島	13	204,600
85	熊本信用金庫	新地	38	202,960
86	肥後銀行	浜町	22	201,500
87	熊本信用金庫	本店	24	200,630
88	熊本銀行	南熊本	12	196,600
89	肥後銀行	松島	5	195,000
90	熊本県信用組合	大津	17	194,937
91	熊本第一信用金庫	玉名	20	194,873
92	りそな銀行	熊本	6	194,643
93	熊本中央信用金庫	佐敷	22	192,300
94	熊本第一信用金庫	来民	30	190,900
95	熊本銀行	益城	17	190,000
96	肥後銀行	天草	18	189,931
97	肥後銀行	鏡	24	188,440
98	熊本信用金庫	川尻	27	183,900
99	熊本第一信用金庫	尾ノ上	17	178,800
100	肥後銀行	神水	14	177,500

金融機関店舗別 保証債務残高ベスト100

統計資料 | 令和5年11月

(単位:千円, %)

順位	金融機関名	本店支店	件数	金額
1	肥後銀行	八代	449	5,901,428
2	熊本銀行	本店	458	5,763,141
3	肥後銀行	水道町	512	5,526,533
4	熊本銀行	花畑	389	4,997,894
5	肥後銀行	玉名	477	4,353,328
6	熊本第一信用金庫	本店	558	4,216,344
7	熊本銀行	田崎	262	4,051,986
8	肥後銀行	山鹿	372	3,911,155
9	熊本銀行	健軍	325	3,737,338
10	肥後銀行	水前寺	319	3,650,541
11	肥後銀行	本店	194	3,588,854
12	肥後銀行	託麻	339	3,475,945
13	肥後銀行	健軍	277	3,163,526
14	肥後銀行	人吉	251	3,076,996
15	肥後銀行	北熊本	343	3,051,851
16	肥後銀行	大津	266	3,000,434
17	熊本第一信用金庫	田崎	244	2,918,827
18	西日本シティ銀行	八代	157	2,660,655
19	肥後銀行	南熊本	251	2,594,805
20	熊本銀行	八代	250	2,525,206
21	熊本銀行	東託麻	210	2,520,007
22	肥後銀行	天草	230	2,512,250
23	肥後銀行	上通	253	2,421,974
24	肥後銀行	松橋	313	2,395,723
25	熊本中央信用金庫	八代	381	2,382,499
26	肥後銀行	熊本市場	161	2,252,815
27	熊本銀行	鏡	151	2,215,342
28	北九州銀行	熊本	91	2,174,864
29	熊本銀行	下通	242	2,119,487
30	肥後銀行	世安	189	2,092,876
31	熊本銀行	玉名	192	2,078,992
32	肥後銀行	菊池	220	2,026,361
33	熊本銀行	宇土	172	2,019,538
34	肥後銀行	御船	247	1,951,947
35	肥後銀行	隈庄	199	1,935,819
36	熊本第一信用金庫	植木	245	1,914,695
37	熊本銀行	中央	121	1,892,796
38	熊本第一信用金庫	健軍	280	1,889,614
39	熊本銀行	武蔵ヶ丘	198	1,883,402
40	天草信用金庫	本店	210	1,882,919
41	熊本中央信用金庫	戸島	181	1,864,114
42	熊本信用金庫	西部	263	1,825,252
43	熊本銀行	益城	207	1,803,162
44	肥後銀行	力合近見	206	1,787,724
45	熊本銀行	植木	203	1,780,524
46	西日本シティ銀行	熊本	91	1,764,312
47	肥後銀行	木山	224	1,749,963
48	肥後銀行	八代駅前	211	1,644,806
49	肥後銀行	宇土	234	1,640,261
50	熊本信用金庫	本店	235	1,636,440

順位	金融機関名	本店支店	件数	金額
51	熊本信用金庫	健軍	228	1,606,892
52	熊本第一信用金庫	南熊本	210	1,601,223
53	熊本銀行	大津	164	1,598,398
54	肥後銀行	植木	186	1,598,022
55	肥後銀行	荒尾	181	1,592,308
56	熊本銀行	川尻	159	1,574,839
57	肥後銀行	田迎	160	1,571,122
58	商工組合中央金庫	熊本	115	1,555,925
59	熊本銀行	松橋	165	1,539,499
60	肥後銀行	川尻	148	1,535,813
61	熊本銀行	菊池	136	1,516,890
62	肥後銀行	小国	136	1,498,316
63	南日本銀行	熊本	119	1,479,001
64	熊本銀行	山鹿	167	1,468,305
65	肥後銀行	新町	225	1,452,072
66	熊本銀行	田迎	170	1,446,002
67	熊本銀行	菊南	153	1,440,992
68	熊本信用金庫	長嶺	244	1,429,644
69	肥後銀行	牛深	111	1,413,621
70	熊本中央信用金庫	玉名	201	1,413,322
71	熊本中央信用金庫	平田	174	1,412,919
72	福岡銀行	熊本	73	1,381,103
73	肥後銀行	小峯	147	1,374,624
74	肥後銀行	小川	133	1,370,351
75	熊本中央信用金庫	水俣	215	1,345,867
76	熊本信用金庫	新地	262	1,342,732
77	熊本第一信用金庫	御船	203	1,330,318
78	肥後銀行	渡鹿	177	1,329,199
79	肥後銀行	秋津	113	1,316,759
80	肥後銀行	託麻東	151	1,312,966
81	熊本銀行	浄行寺	137	1,286,955
82	熊本第一信用金庫	山鹿	224	1,283,142
83	肥後銀行	須屋	210	1,281,985
84	熊本第一信用金庫	菊池	163	1,276,119
85	熊本銀行	嘉島	174	1,274,289
86	熊本銀行	阿蘇	108	1,257,651
87	熊本第一信用金庫	上通	238	1,255,220
88	熊本銀行	大江白川	150	1,239,521
89	肥後銀行	流通団地	129	1,235,764
90	熊本第一信用金庫	刈草	139	1,228,212
91	肥後銀行	松島	60	1,225,027
92	熊本銀行	合志	128	1,224,766
93	熊本銀行	白山通	117	1,216,254
94	肥後銀行	合志	153	1,206,181
95	熊本第一信用金庫	八代	201	1,205,037
96	熊本信用金庫	川尻	151	1,191,250
97	肥後銀行	小島	106	1,190,482
98	熊本信用金庫	御幸田迎	182	1,188,326
99	熊本中央信用金庫	本店	199	1,187,895
100	熊本第一信用金庫	小峯	151	1,186,844

保証承諾・保証債務残高ランキング

統計資料 | 令和 5 年 11 月

肥後銀行

保証承諾累計

(単位: 千円, %)

順位	本店支店	件数	金額	前年比
1	八代	57	686,964	76.7
2	人吉	27	511,000	70.9
3	玉名	53	501,900	71.4
4	菊池	37	462,400	254.8
5	水前寺	31	456,200	351.2
6	力合近見	36	442,100	191.6
7	上通	35	426,300	110.2
8	隈庄	27	397,400	117.9
9	北熊本	37	396,820	273.8
10	本店	19	393,596	172.4
11	託麻東	25	391,400	221.4
12	南熊本	28	361,250	185.8
13	木山	34	345,500	211.8
14	御船	31	341,700	191.0
15	大津	30	341,500	197.4
16	田迎	30	339,000	118.4
17	託麻	35	331,320	117.3
18	宇土	36	323,820	148.0
19	牛深	15	323,550	137.0
20	川尻	19	297,200	138.9

保証債務残高

(単位: 千円, %)

順位	本店支店	件数	金額	前年比
1	八代	449	5,901,428	84.4
2	水道町	512	5,526,533	78.6
3	玉名	477	4,353,328	81.4
4	山鹿	372	3,911,155	86.7
5	水前寺	319	3,650,541	75.6
6	本店	194	3,588,854	71.2
7	託麻	339	3,475,945	81.7
8	健軍	277	3,163,526	80.5
9	人吉	251	3,076,996	85.5
10	北熊本	343	3,051,851	86.9
11	大津	266	3,000,434	93.9
12	南熊本	251	2,594,805	77.9
13	天草	230	2,512,250	85.5
14	上通	253	2,421,974	93.6
15	松橋	313	2,395,723	83.9
16	熊本市	161	2,252,815	117.5
17	世安	189	2,092,876	82.2
18	菊池	220	2,026,361	94.3
19	御船	247	1,951,947	91.4
20	隈庄	199	1,935,819	92.9

熊本銀行

保証承諾累計

(単位: 千円, %)

順位	本店支店	件数	金額	前年比
1	本店	43	969,810	159.9
2	花畑	34	476,986	83.0
3	八代	33	465,800	166.9
4	健軍	37	461,590	113.5
5	鏡	28	451,843	87.1
6	武蔵ヶ丘	22	369,400	141.5
7	田崎	22	357,814	52.1
8	宇土	19	338,600	164.0
9	東託麻	18	338,300	158.2
10	田迎	22	258,430	90.1
11	浄行寺	22	249,156	255.0
12	大津	16	238,000	77.8
13	下通	28	235,522	101.8
14	植木	24	224,490	91.6
15	山鹿	26	224,000	94.6
16	菊池	13	220,500	99.4
17	中中央	12	219,200	108.0
18	水俣	22	213,000	91.2
19	菊南	21	210,250	104.0
20	嘉島	23	210,080	96.2

保証債務残高

(単位: 千円, %)

順位	本店支店	件数	金額	前年比
1	本店	458	5,763,141	85.1
2	花畑	389	4,997,894	86.0
3	田崎	262	4,051,986	92.5
4	健軍	325	3,737,338	89.4
5	八代	250	2,525,206	89.9
6	東託麻	210	2,520,007	95.6
7	鏡	151	2,215,342	94.9
8	下通	242	2,119,487	92.6
9	玉名	192	2,078,992	82.2
10	宇土	172	2,019,538	81.8
11	中中央	121	1,892,796	89.1
12	武蔵ヶ丘	198	1,883,402	73.7
13	益城	207	1,803,162	84.4
14	植木	203	1,780,524	73.9
15	大津	164	1,598,398	86.2
16	川尻	159	1,574,839	79.0
17	松橋	165	1,539,499	84.1
18	菊池	136	1,516,890	97.1
19	山鹿	167	1,468,305	82.2
20	田迎	170	1,446,002	83.8

信用金庫・信用組合

保証承諾累計

(単位:千円, %)

順位	金融機関名	本店支店	件数	金額	前年比
1	熊本第一信用金庫	本店	77	920,990	241.2
2	熊本第一信用金庫	田崎	57	562,390	72.1
3	熊本中央信用金庫	八代	56	557,300	143.3
4	熊本中央信用金庫	戸島	30	533,780	275.3
5	天草信用金庫	本店	33	462,460	137.5
6	熊本第一信用金庫	小峯	30	459,100	266.8
7	熊本第一信用金庫	植木	57	399,970	97.5
8	熊本信用金庫	西部	43	397,340	210.5
9	熊本第一信用金庫	南熊本	41	367,700	123.2
10	熊本信用金庫	御幸田迎	43	363,750	129.3
11	熊本信用金庫	長嶺	40	318,470	152.3
12	熊本第一信用金庫	菊池	33	315,824	98.3
13	熊本中央信用金庫	平田	29	303,682	83.9
14	熊本第一信用金庫	刈草	35	298,300	90.8
15	熊本第一信用金庫	熊本駅前	25	290,913	158.8
16	熊本第一信用金庫	帯山	33	278,300	120.2
17	熊本信用金庫	健軍	29	271,650	74.3
18	熊本第一信用金庫	健軍	44	268,830	132.1
19	熊本信用金庫	合志	28	266,300	327.9
20	熊本中央信用金庫	水俣	29	255,070	64.9

保証債務残高

(単位:千円, %)

順位	金融機関名	本店支店	件数	金額	前年比
1	熊本第一信用金庫	本店	558	4,216,344	107.0
2	熊本第一信用金庫	田崎	244	2,918,827	97.0
3	熊本中央信用金庫	八代	381	2,382,499	88.9
4	熊本第一信用金庫	植木	245	1,914,695	93.2
5	熊本第一信用金庫	健軍	280	1,889,614	147.9
6	天草信用金庫	本店	210	1,882,919	95.5
7	熊本中央信用金庫	戸島	181	1,864,114	103.2
8	熊本信用金庫	西部	263	1,825,252	96.3
9	熊本信用金庫	本店	235	1,636,440	90.8
10	熊本信用金庫	健軍	228	1,606,892	96.7
11	熊本第一信用金庫	南熊本	210	1,601,223	94.6
12	熊本信用金庫	長嶺	244	1,429,644	91.3
13	熊本中央信用金庫	玉名	201	1,413,322	87.0
14	熊本中央信用金庫	平田	174	1,412,919	103.2
15	熊本中央信用金庫	水俣	215	1,345,867	86.8
16	熊本信用金庫	新地	262	1,342,732	92.0
17	熊本第一信用金庫	御船	203	1,330,318	86.4
18	熊本第一信用金庫	山鹿	224	1,283,142	86.9
19	熊本第一信用金庫	菊池	163	1,276,119	93.6
20	熊本第一信用金庫	上通	238	1,255,220	86.9

都銀・政府系・他

保証承諾累計

(単位:千円, %)

順位	金融機関名	本店支店	件数	金額	前年比
1	りそな銀行	熊本	6	194,643	80.8
2	三菱UFJ銀行	熊本	3	90,000	170.1
3	商工組合中央金庫	熊本	4	84,800	65.8
4	みずほ銀行	熊本	2	45,000	150.0
5	三井住友銀行	大牟田	1	25,000	100.0

保証債務残高

(単位:千円, %)

順位	金融機関名	本店支店	件数	金額	前年比
1	商工組合中央金庫	熊本	115	1,555,925	93.0
2	三菱UFJ銀行	熊本	44	669,222	66.9
3	りそな銀行	熊本	28	665,229	86.9
4	みずほ銀行	熊本	21	381,356	53.0
5	三井住友銀行	熊本	8	185,598	62.3

県外地銀

保証承諾累計

(単位:千円, %)

順位	金融機関名	本店支店	件数	金額	前年比
1	西日本シティ銀行	八代	17	229,400	82.5
2	北九州銀行	熊本	5	96,500	61.5
3	西日本シティ銀行	熊本	3	76,000	42.5
4	西日本シティ銀行	大牟田	6	49,000	79.0
5	筑邦銀行	大牟田	3	35,000	700.0

保証債務残高

(単位:千円, %)

順位	金融機関名	本店支店	件数	金額	前年比
1	西日本シティ銀行	八代	157	2,660,655	91.6
2	北九州銀行	熊本	91	2,174,864	82.3
3	西日本シティ銀行	熊本	91	1,764,312	73.6
4	福岡銀行	熊本	73	1,381,103	80.4
5	西日本シティ銀行	大牟田	48	679,218	89.1

県外第二地銀

保証承諾累計

(単位:千円, %)

順位	金融機関名	本店支店	件数	金額	前年比
1	長崎銀行	熊本	16	121,000	91.7
2	南日本銀行	熊本	9	111,500	75.2
3	南日本銀行	人吉	10	104,400	74.7
4	長崎銀行	八代	17	74,000	137.0
5	南日本銀行	八代	6	65,000	53.3

保証債務残高

(単位:千円, %)

順位	金融機関名	本店支店	件数	金額	前年比
1	南日本銀行	熊本	119	1,479,001	85.6
2	南日本銀行	人吉	80	849,839	93.5
3	南日本銀行	八代	64	552,591	89.4
4	長崎銀行	熊本	57	539,998	95.8
5	豊和銀行	熊本	31	344,373	75.2

自治体インタビュー

嘉島町 企画情報課 様

TEL. 096-237-2641



『自治体インタビュー』第19回目は、進出企業同士の連携強化や事業者の求人支援など、中小企業の育成・発展に大きく貢献されている嘉島町企画情報課様です。

「嘉島町」はどんなところですか？

嘉島町は、熊本県の中心都市熊本市の南東に隣接する都市近郊の町であり、東部の台地と美しい田園風景などの自然環境豊かな平野で構成されています。台地の裾野を中心に阿蘇の伏流水といわれる湧水地が至るところにあり、「六嘉湧水群・浮島」が平成の名水百選に選ばれるなど、古くから「水の郷」として知られてきました。

近年は人口が増加傾向にあり、企業や商業施設の進出や住宅の整備も進んできており、自然の豊かさと都会の利便性が調和している町となっております。



【田園風景】

おすすめの名産品や観光スポット、イベントを教えてください！

【水の郷まつり】

イオンモール熊本で開催される、水の恵みに感謝する夏の一大イベント。勇壮な嘉島太鼓の音が会場に響き渡り、夜空には花火が打ちあがります。

【六嘉の獅子舞】

加藤清正公の虎狩りが由来とされており、県の重要無形民俗文化財に指定されています。10月17日に神事が行われ、それ以降最初の土曜日に六嘉神社の例祭に豊作を祈願して奉納されます。勇壮な獅子舞や牡丹の花が舞うフィナーレのはしご登りは圧巻です。



【水の郷まつり】

中小・小規模企業者へ向けた支援策を教えてください！

【嘉島町進出企業連絡協議会】

協議会は、熊本南工業団地、嘉島リバゾンなどへの進出企業など67社・団体で構成されています。

総会・情報交換会や交流活動を通して、嘉島町及び企業間の連携強化を図り、さらに環境美化活動や交通安全運動の促進などの地域への奉仕活動等を行ったりと、地域との交流も行っています。



【嘉島町進出企業連絡協議会総会】

【雇用・就業マッチング支援事業】

本事業は、雇用安定のための地域経済活性化と雇用の場の確保を目的として、企画情報課内に雇用・就業相談窓口を開設し、求人情報を町のホームページ等で公開するなど、求職者及び事業所の求人に対する支援を行います。

〈対象事業所〉

事前に参加申込を行った町内の事業所

〈求人公開内容〉

事業所名、問合せ先、仕事内容、就業場所、事業所ホームページ等を掲載します。

嘉島町 企画情報課の職員さんによるおすすめグルメ

大豆焼酎「嘉島」

大豆焼酎「嘉島」

豊かで清冽な湧水と肥沃な大地で育まれた特産の大豆「フクユタカ」をふんだんに使用した珍しい大豆焼酎「嘉島」。大豆の旨みと甘味がほのかに漂い、やわらかな口当たりになっています。晩酌には風味を損なわないように、そのままロックがおすすめです。

町内の6店舗で販売されており、あさぎり町の株式会社堤酒造で製造しています。



「熊本県中小企業経営支援連携会議」の 連絡会議（経営改善支援）を開催

令和5年11月1日（水）当協会4階大会議室において、当協会が事務局を務める熊本県中小企業経営支援連携会議（がんばろう！くまもと経営支援ネットワーク）の連絡会議（経営改善支援）が開催されました。

当日は、金融機関及び熊本県中小企業活性化協議会（以下、「活性化協議会」という。）の合計10名にご出席いただき、下記の議題に沿って議論が交わされました。

議 題

- | | |
|-------------------------|-------------------|
| (1) 令和5年度上期事業実績について | (2) 実務者研修会の報告 |
| (3) 経営改善支援ネットワークの推進について | (4) ベストプラクティスについて |
| (5) 令和5年度活動方針について | |

まず、令和5年度上期の経営改善支援ネットワーク（以下、「改善NW」という。）の実績と令和5年9月8日（金）に開催した実務者研修会（講師：金融庁監督局銀行第二課地域金融企画室 渡辺茂紀 室長補佐）について事務局である当協会から報告しました。

次に、各金融機関、活性化協議会および当協会が実施している改善NW推進施策の報告および改善NWを活用したベストプラクティス（支援事例）の報告を踏まえ、会員間で認識を共有しました。

最後に、熊本県中小企業経営支援連携会議の令和5年度活動方針の進め方について意見交換を行いました。

令和5年度活動方針

～ネットワーク活動の現場レベルへの更なる浸透を図るとともに、金融支援、経営改善支援、再生支援業務の質・量ともにパワーアップを目指す～

- ① ネットワーク活動による優良支援事例の蓄積と情報共有
- ② 金融支援、経営改善支援、再生支援の実践的な合同勉強会や会員間連携のための意見交換会等の開催

物価高騰、円安等により、中小企業者を取り巻く環境は依然として厳しい状況が続いております。経営改善支援NWでは、会員である支援機関が持つ知見やノウハウを結集し、早期段階からの支援に取り組んで参ります。

くまもとシーズクラブ会員向けセミナーを開催

令和5年11月13日（月）、スタハブくまもとにて新規開業経営者セミナーを開催しました。

今回のセミナーは、当協会が運営する「くまもとシーズクラブ」と「スタハブくまもと」との共催という初めての取組みであり、くまもとシーズクラブ会員およびスタハブくまもと開業者を対象として開催しました。

セミナーでは、freee 株式会社の茶原洋史氏とアステア税理士法人の千田基史氏より、会計業務の負担軽減をテーマにご講演いただきました。

また、セミナー終了後には懇親会を開催し、参加者同士の交流を深める機会を提供することができました。参加者からは、「税や会計の知識が無いのですごく勉強になりました」「開業の先輩方や様々な業種の方とお話できてモチベーションが上がりました」などのご意見をいただきました。

くまもとシーズクラブは、今後も経営に役立つセミナーを開催し、創業後間もない中小企業の皆さまを支援して参ります。



【セミナーの様子】

季刊誌「WITH- ゆう」第36号を発刊

当協会では、中小企業の皆さまに向けて、経営に役立つ情報を発信させていただくため、季刊誌「WITH- ゆう」を発刊しております。このたび、第36号を発刊しました。

「ビジネスモデル分析で事業を見える化」と題した特集記事のほか、当協会ご利用のお客様紹介記事を掲載しておりますので、ぜひご覧ください。

季刊誌「WITH- ゆう」第36号の掲載内容

1. 特集記事 ～あたりまえに価値がある?!～「ビジネスモデル分析で事業を見える化」
2. 職場見学（当協会をご利用いただいているお客さまの紹介）
「株式会社 古今堂 様」
3. 創業者のインタビュー「合同会社 ANGELIFE 様」



季刊誌「WITH- ゆう」につきましては、当協会事務所内でも配布しているほか、**当協会のホームページ**にも掲載しておりますので、ご覧いただければ幸いです。



ホームページはこちら

年末年始の営業について

令和5年も残すところ、あと僅かとなりました。

本年も当協会の業務運営にご協力いただき、誠にありがとうございました。

新年も本年と同様、よろしくお願い申し上げます。

なお、年末年始の営業について、以下の通りご案内いたします。

年末は保証申込の混雑が予想されますので、お早目のご対応をよろしくお願い申し上げます。

年内資金申込受付締切日 12月22日(金) 協会必着

年内業務終了日 12月28日(木)

新年業務開始日 1月4日(木)

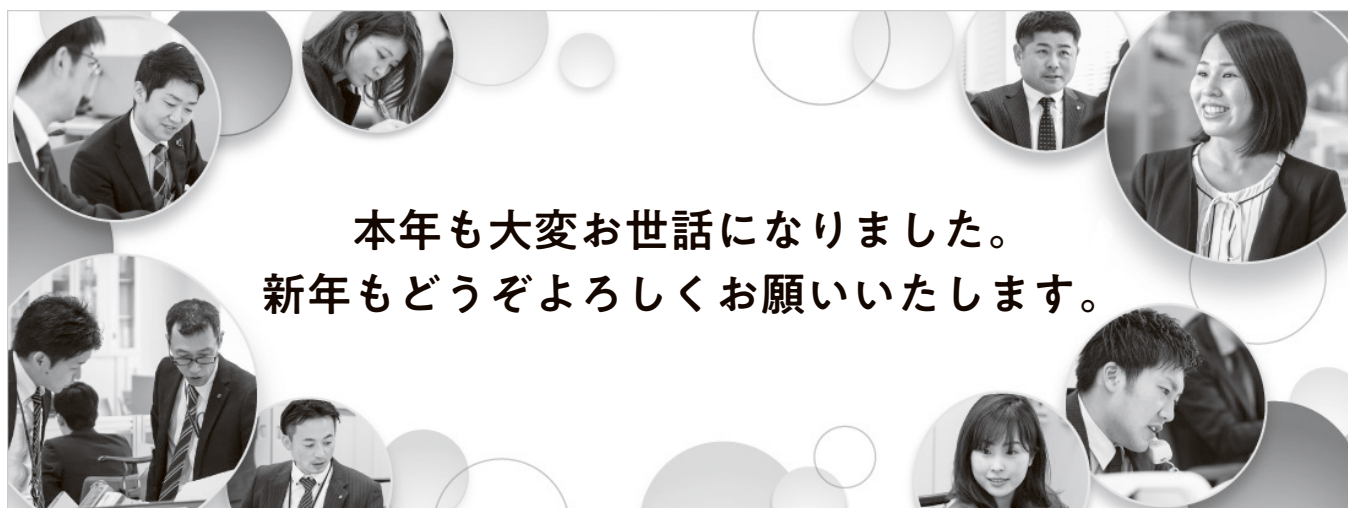

本年も大変お世話になりました。
新年もどうぞよろしくお願い申し上げます。

起業・創業 にやさしい街くまもと
を目指して!

潜在的 起業希望者 発掘運動 展開中!

熊本地震・新型コロナウイルス・熊本豪雨それでも夢をあきらめない、
そんな未来の起業家をサポートして熊本の明日を切り拓く



起業・創業 ワンストップサービス

フリーダイヤル

0120-870-394

(事務局：熊本県信用保証協会)

HPからのお問い合わせはこちら!



～つなげよう支援の輪、育てよう熊本の未来～

起業に興味がある方、将来起業したい方がいたら、
まずはくまもと経営支援ネットワーク事務局へ繋いでください。

**相談
無料**

ネットワーク事務局で話をおききし各機関と連携して各種サポートを展開していきます。

各種
サポート

- 金融機関や支援機関の複数職員によるヒアリング
 - ・起業のための具体的な段取り・ビジネスプランの事業化・事業失敗時のリスク等
- 事業承継による創業支援
 - 熊本県事業承継・引継ぎ支援センター
 - 熊本県後継者人材バンクの登録や後継者不在の会社・事業主とのマッチング支援
- 先輩起業家の紹介
 - ・起業家の体験談を聞いて、起業への情報を取得
- 事業計画の策定支援
- 資金調達手段の検討

企画 がんばろう!くまもと経営支援ネットワーク

協力 ちいきん会くまもとダイアログ、(株)熊本日日新聞社

■がんばろう!くまもと経営支援ネットワーク■

県内金融機関や士業団体、商工団体等が連携し、創業支援、再生支援、事業承継支援を行うため、平成22年6月に設立した機関です。下記の会員で構成しています。

■会員 (2020年3月末現在)

・肥後銀行・熊本銀行・熊本第一信用金庫・熊本信用金庫・熊本中央信用金庫・天草信用金庫・熊本県信用組合・熊本県中小企業再生支援協議会・県内に本支店のある金融機関・日本政策金融公庫
・商工組合中央金庫・地域経済活性化支援機構・熊本県弁護士会・南九州税理士会熊本県連合会・熊本県中小企業診断士協会・日本公認会計士協会南九州会熊本支部会・熊本県中小企業団体中央会
・熊本県商工会議所連合会・熊本県商工会連合会・熊本県起業化支援センター・くまもと産業支援財団・中小企業基盤整備機構九州本部・熊本県事業承継引継ぎ支援センター・熊本県信用保証協会

■アドバイザー

・九州財務局・九州経済産業局・熊本県・熊本市