

保証月報

9

September
2023

お知らせ

- 熊本県中小企業経営支援連携会議実務者研修会を開催
- 熊本県中小企業診断士協会との意見交換会を開催
- ディスクロージャー誌を発刊
- 季刊誌「WITH-ゆう」第35号を発刊



KUMAMOTO
CREDIT
GUARANTEE

熊本県信用保証協会

<https://www.kumamoto-cgc.or.jp>

Contents

統計資料

主要数値	1
部門別保証承諾状況	2
項目別保証状況	3
金融機関別保証状況	4
制度別保証状況	5
業種別保証状況	6
市町村別保証状況	7
金融機関店舗別保証承諾累計ベスト 100	8
金融機関店舗別保証債務残高ベスト 100	9
保証承諾・保証債務残高ランキング	10

お知らせ

自治体インタビュー	12
熊本県中小企業経営支援連携会議実務者研修会を開催	14
熊本県中小企業診断士協会との意見交換会を開催	15
ディスクロージャー誌を発刊	16
季刊誌「WITH-ゆう」第35号を発刊	17



阿蘇くまもと空港から飛び立つ飛行機。阿蘇くまもと空港の滑走路は菊陽町に所在しており、間近で飛行機の離着陸を見ることが出来ます。

事務所所在地と担当区域

Access & Information

本所

〒860-8551 熊本市中央区南熊本4丁目1番1号
 TEL.096-375-2000 (代表)
 FAX.096-375-2001 (総務部・総務課、企画課)
 FAX.096-375-2008 (総務部・システム統計課)
 FAX.096-375-2002 (保証部)
 FAX.096-375-2015 (経営支援部)
 FAX.096-375-2012 (経営監査部)

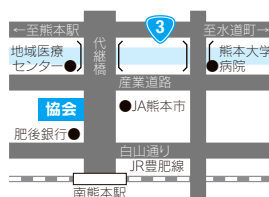

八代支所

〒866-0842 八代市若草町10番地6
 TEL.0965-33-2579
 FAX.0965-33-8749



天草支所

〒863-0013 天草市今釜新町3561番地
 TEL.0969-23-2015
 FAX.0969-23-1175

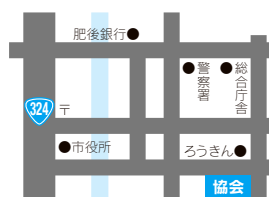

本所管轄



天草支所管轄

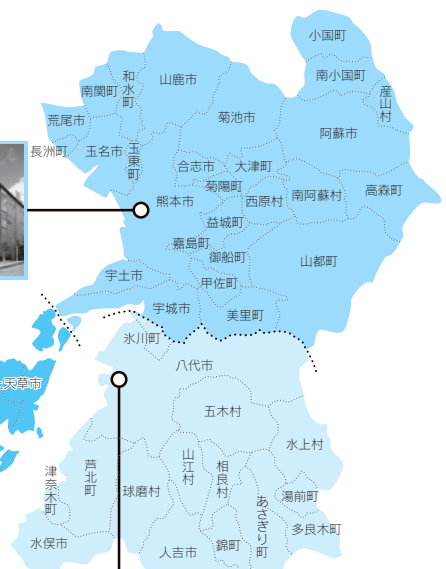

八代支所管轄



本誌に関するご意見・ご要望がございましたら、総務部企画課 (TEL 096-375-2000) までお寄せください。

主要数値

統計資料 | 令和5年9月

(単位:千円, %)

	当月中				当年度中			
	件数	金額	前年比		件数	金額	前年比	
			件数	金額			件数	金額
保証申込	575	5,740,694	75.4	82.2	3,084	29,241,676	94.5	94.3
うち、責任共有制度対象	339	4,268,194	85.2	85.0	1,805	21,729,548	101.2	96.1
保証承諾	576	5,844,590	73.8	79.3	3,237	32,953,188	101.1	107.8
うち、責任共有制度対象	347	4,397,974	80.7	80.4	1,878	23,856,172	106.5	106.5
保証債務残高	—	—	—	—	33,489	301,286,559	93.2	87.6
うち、責任共有制度対象	—	—	—	—	11,636	133,801,811	97.8	101.6
代位弁済	61	316,388	203.3	133.3	255	1,974,729	123.8	110.5
うち、責任共有制度対象	21	105,389	233.3	125.7	90	890,311	103.4	110.9

保証債務残高を有する企業数 (9月末時点) / 21,526 (保証利用率 45.0%)

■保証承諾

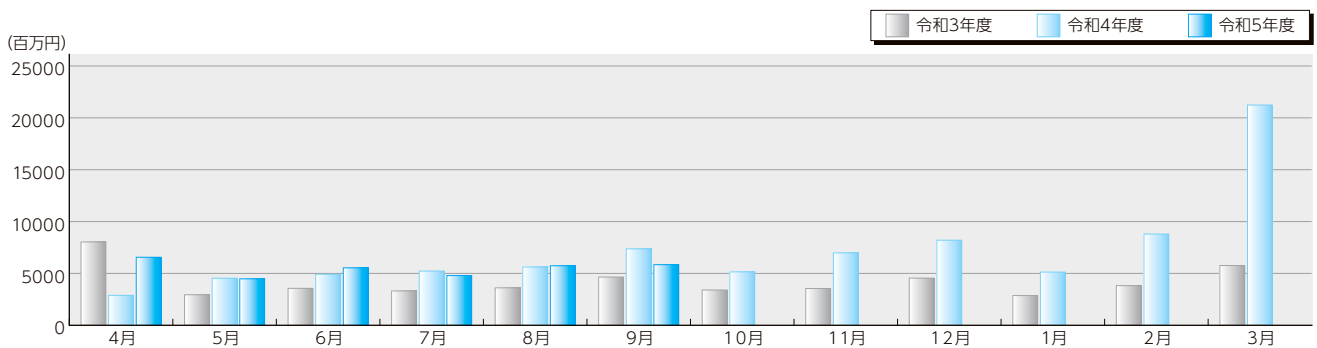

■保証債務残高

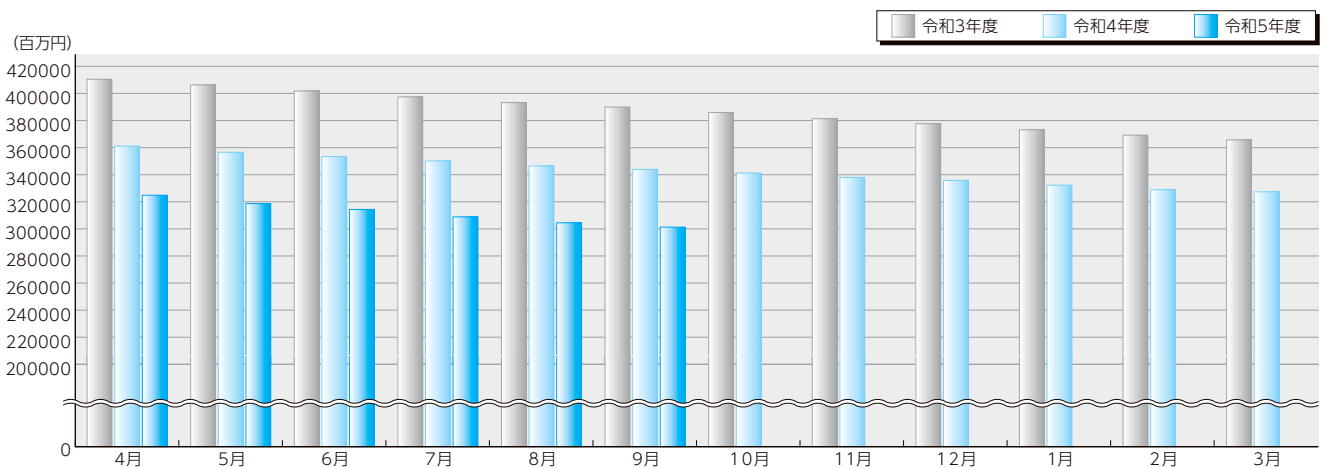

■代位弁済

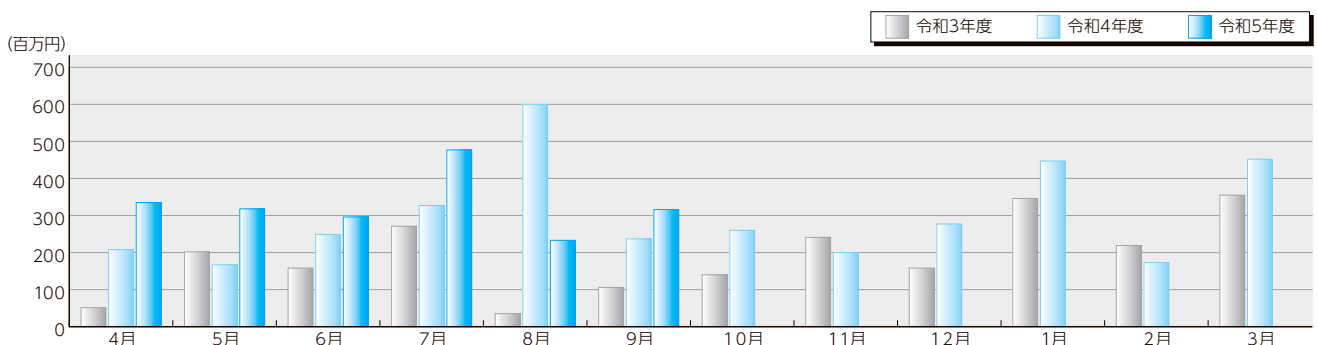

金融機関群別保証承諾

●前年比[9月中] (単位:%)

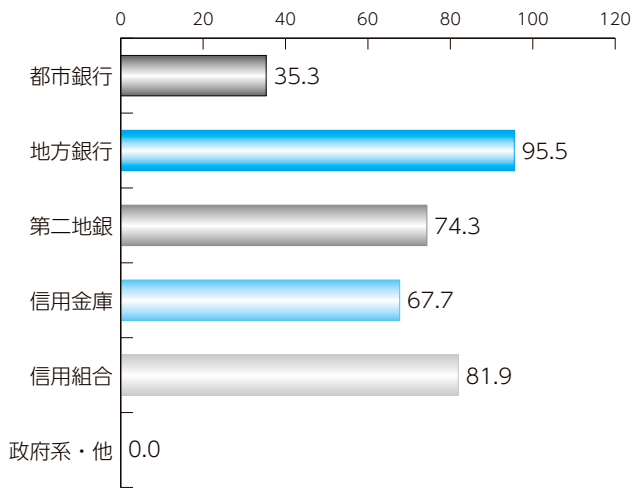

●構成比 (単位:%)

都市銀行 地方銀行 第二地銀
信用金庫 信用組合 政府系・他

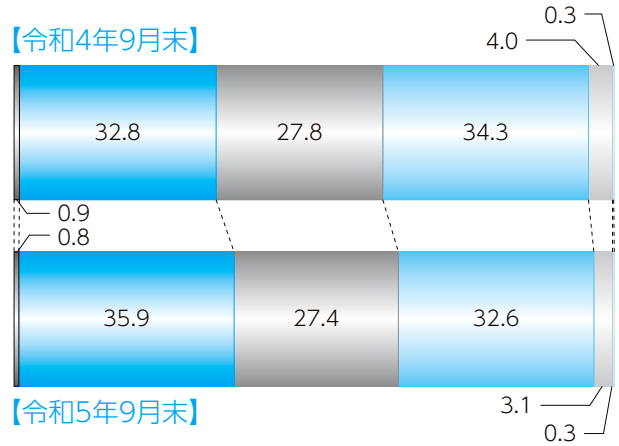

業種別保証承諾

●前年比[9月中] (単位:%)

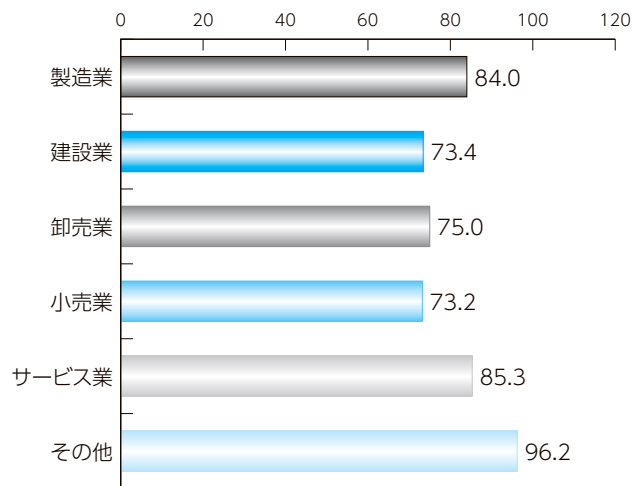

●構成比 (単位:%)

製造業 建設業 卸売業
小売業 サービス業 その他

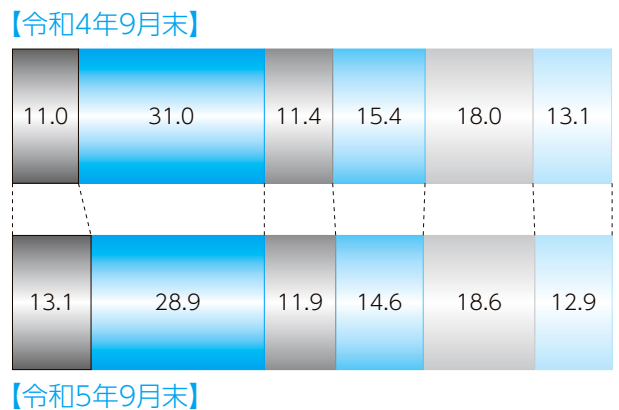

制度別保証承諾

●前年比[9月中] (単位:%)

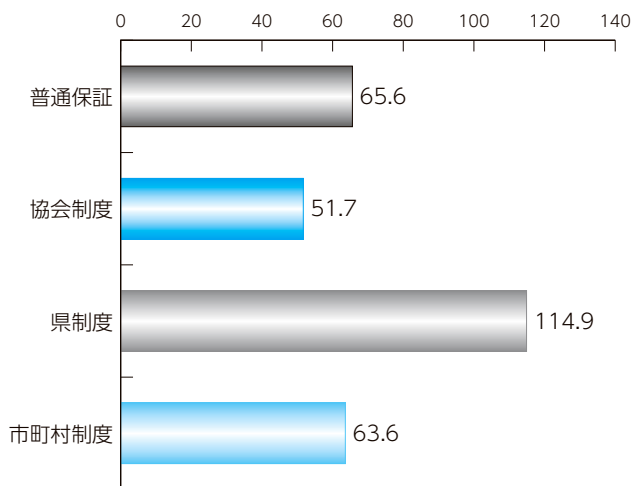

●構成比 (単位:%)

普通保証 協会制度 県制度
市町村制度

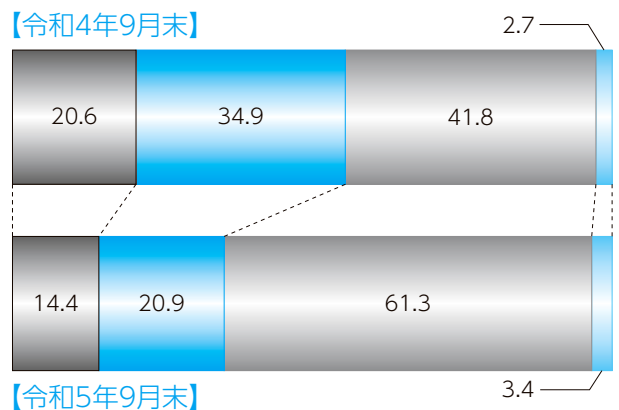

項目別保証状況

統計資料 | 令和5年9月

本支所別保証状況

(単位:千円, %)

1 保証承諾

	当月中		前年 同月比	当期中		前年 同期比	構成比
	件数	金額		件数	金額		
本所	460	4,529,390	75.8	2,608	26,453,323	109.5	80.3
八代	87	892,180	87.3	478	4,801,661	99.2	14.6
天草	29	423,020	112.8	151	1,698,204	108.3	5.2
計	576	5,844,590	79.3	3,237	32,953,188	107.8	100.0

(単位:千円, %)

2 保証債務残高

	令和4年9月末			令和5年9月末			構成比
	件数	金額	前年同月末比	件数	金額	前年同月末比	
本所	29,526	281,644,356	88.2	27,475	245,952,847	87.3	81.6
八代	4,544	45,070,389	87.9	4,339	39,875,661	88.5	13.2
天草	1,855	17,233,337	89.5	1,675	15,458,051	89.7	5.1
計	35,925	343,948,082	88.2	33,489	301,286,559	87.6	100.0

(単位:千円, %)

3 代位弁済

	当月中		前年 同月比	当期中		前年 同期比	構成比
	件数	金額		件数	金額		
本所	55	258,852	206.4	224	1,717,616	116.0	87.0
八代	1	2,846	0.0	22	181,963	146.2	9.2
天草	5	54,689	48.8	9	75,149	41.1	3.8
計	61	316,388	133.3	255	1,974,729	110.5	100.0

(単位:千円, %)

担保別 保証状況

	当月中		前年 同月比	当期中		前年 同期比	構成比	
	件数	金額		件数	金額			
担保	不動産	26	633,350	106.9	159	3,041,776	126.2	9.2
	流動資産	3	164,800	97.6	13	357,040	76.1	1.1
	その他	6	32,000	88.9	16	220,600	135.7	0.7
信用	541	5,014,440	76.3	3,049	29,333,772	106.6	89.0	
計	576	5,844,590	79.3	3,237	32,953,188	107.8	100.0	

(単位:千円, %)

資金用途別 保証状況

	当月中		前年 同月比	当期中		前年 同期比	構成比
	件数	金額		件数	金額		
運転	442	4,559,656	78.2	2,504	26,693,014	109.3	81.0
設備	67	391,544	102.1	324	2,223,718	101.2	6.7
運転・設備	67	893,390	77.2	409	4,036,456	102.3	12.2
計	576	5,844,590	79.3	3,237	32,953,188	107.8	100.0

(単位:千円, %)

新規・継続別 保証状況

	当月中		前年 同月比	当期中		前年 同期比	構成比
	件数	金額		件数	金額		
新規	105	585,624	100.7	555	2,994,814	107.0	9.1
継続	471	5,258,966	77.4	2,682	29,958,374	107.9	90.9
計	576	5,844,590	79.3	3,237	32,953,188	107.8	100.0

金融機関別保証状況

統計資料 | 令和5年9月

(単位:千円, %)

区分	保証承諾						保証債務残高				代位弁済			
	当月中			当期中			当月末				当月中		当期中	
	件数	金額	前年比	件数	金額	前年比	件数	金額	構成比	前年比	件数	金額	件数	金額
都市銀行														
みずほ銀行	0	0	***	1	30,000	100.0	24	432,699	0.14	52.3	0	0	0	0
三井住友銀行	0	0	***	1	25,000	100.0	16	393,873	0.13	74.9	0	0	0	0
三菱UFJ銀行	1	30,000	150.0	3	90,000	180.0	49	716,419	0.24	65.8	0	0	0	0
りそな銀行	0	0	***	4	125,000	73.0	34	891,437	0.30	103.9	0	0	0	0
都市銀行計	1	30,000	35.3	9	270,000	97.8	123	2,434,428	0.81	73.8	0	0	0	0
地方銀行														
肥後銀行	210	2,324,916	101.0	995	11,351,729	122.7	12,260	118,941,305	39.48	85.6	23	173,911	89	902,736
福岡銀行	0	0	***	4	48,490	33.4	103	1,716,894	0.57	79.4	0	0	1	9,179
十八親和銀行	0	0	***	1	12,500	***	6	89,644	0.03	95.3	0	0	0	0
鹿児島銀行	0	0	***	0	0	***	20	502,830	0.17	68.8	0	0	0	0
大分銀行	0	0	***	0	0	***	6	75,047	0.02	50.4	0	0	0	0
佐賀銀行	0	0	***	0	0	***	3	27,626	0.01	52.8	0	0	0	0
宮崎銀行	0	0	***	0	0	***	3	47,234	0.02	72.7	0	0	0	0
北九州銀行	0	0	***	3	69,500	59.4	91	2,242,312	0.74	82.7	0	0	0	0
西日本シティ銀行	2	52,000	77.6	20	293,400	59.8	304	5,489,670	1.82	87.5	2	8,890	6	94,119
筑邦銀行	0	0	***	4	45,000	***	5	50,244	0.02	***	0	0	0	0
地方銀行計	212	2,376,916	95.5	1,027	11,820,619	118.0	12,801	129,182,805	42.88	85.5	25	182,801	96	1,006,034
第二地方銀行														
熊本銀行	114	1,462,444	78.2	675	8,620,476	108.2	7,925	82,183,095	27.28	87.0	15	53,923	50	430,433
南日本銀行	0	0	***	19	228,300	68.7	303	3,153,894	1.05	89.2	1	9,922	6	46,955
長崎銀行	6	25,000	167.8	26	154,000	87.8	108	897,208	0.30	96.6	0	0	0	0
豊和銀行	0	0	***	2	28,600	124.3	33	362,382	0.12	77.4	0	0	0	0
第二地銀計	120	1,487,444	74.3	722	9,031,376	106.2	8,369	86,596,580	28.74	87.1	16	63,845	56	477,389
信託銀行														
三井住友信託銀行	0	0	***	0	0	***	0	0	0.00	***	0	0	0	0
信託銀行計	0	0	***	0	0	***	0	0	0.00	***	0	0	0	0
信用金庫														
熊本信用金庫	64	343,290	60.5	403	2,862,445	119.3	2,940	17,951,489	5.96	97.1	8	28,588	39	144,936
熊本第一信用金庫	94	772,620	58.4	559	4,662,300	97.5	4,333	31,059,298	10.31	90.3	4	19,420	28	127,952
熊本中央信用金庫	48	412,440	88.2	275	2,474,002	100.0	2,561	17,118,414	5.68	92.8	2	5,356	11	34,493
天草信用金庫	13	205,100	107.9	83	696,014	92.4	749	5,903,171	1.96	92.3	1	883	4	20,008
大牟田柳川信用金庫	1	2,000	14.8	10	44,330	74.4	42	261,009	0.09	96.2	0	0	1	17,447
しんきん中金	0	0	***	0	0	***	0	0	0.00	***	0	0	0	0
信用金庫計	220	1,735,450	67.7	1,330	10,739,091	102.6	10,625	72,293,382	23.99	92.7	15	54,247	83	344,835
信用組合														
横浜辛銀信用組合	0	0	***	0	0	***	8	42,773	0.01	78.2	0	0	0	0
熊本県医師信用組合	0	0	***	0	0	***	11	161,810	0.05	67.0	0	0	0	0
熊本県信用組合	22	190,780	81.9	145	1,007,303	90.3	1,433	8,895,266	2.95	89.1	5	15,494	20	146,471
全信組連	0	0	***	0	0	***	0	0	0.00	***	0	0	0	0
朝銀西信用組合	0	0	***	0	0	***	3	96,986	0.03	101.0	0	0	0	0
信用組合計	22	190,780	81.9	145	1,007,303	83.2	1,455	9,196,835	3.05	88.6	5	15,494	20	146,471
政府系														
商工組合中央金庫	1	24,000	***	4	84,800	96.4	116	1,582,528	0.53	93.6	0	0	0	0
日本政策金融公庫	0	0	***	0	0	***	0	0	0.00	***	0	0	0	0
政府系計	1	24,000	***	4	84,800	96.4	116	1,582,528	0.53	93.6	0	0	0	0
その他														
イオン銀行	0	0	***	0	0	***	0	0	0.00	***	0	0	0	0
新生銀行	0	0	***	0	0	***	0	0	0.00	***	0	0	0	0
農林中央金庫	0	0	***	0	0	***	0	0	0.00	***	0	0	0	0
労働金庫	0	0	***	0	0	***	0	0	0.00	***	0	0	0	0
農協等	0	0	***	0	0	***	0	0	0.00	***	0	0	0	0
生命保険計	0	0	***	0	0	***	0	0	0.00	***	0	0	0	0
損害保険計	0	0	***	0	0	***	0	0	0.00	***	0	0	0	0
産業再生機構	0	0	***	0	0	***	0	0	0.00	***	0	0	0	0
その他計	0	0	***	0	0	***	0	0	0.00	***	0	0	0	0
合計	576	5,844,590	79.3	3,237	32,953,188	107.8	33,489	301,286,559	100.00	87.6	61	316,388	255	1,974,729

制度別保証状況

統計資料 | 令和5年9月

(単位:千円, %)

区分	保証承諾						保証債務残高				代位弁済					
	当月中			当期中			当月末				当月中		当期中			
	件数	金額	前年比	件数	金額	前年比	件数	金額	構成比	前年比	件数	金額	件数	金額		
普通保証	78	897,570	65.6	367	4,745,716	75.5	2,864	35,184,389	11.68	95.1	5	25,563	29	428,936		
普通保証																
制度保証	498	4,947,020	82.4	2,870	28,207,472	116.2	30,625	266,102,170	88.32	86.7	56	290,824	226	1,545,793		
協会制度 【内訳】	短期資金	11	42,800	97.9	41	155,490	77.4	32	111,824	0.04	90.2	0	0	0	0	
	災害	0	0	***	0	0	***	3	12,605	0.00	50.9	0	0	0	0	
	当座貸越	12	278,000	61.8	71	1,424,500	100.8	314	6,033,095	2.00	110.4	0	0	1	50,447	
	カードローン	2	8,000	14.8	26	189,000	129.5	92	661,822	0.22	89.5	0	0	0	0	
	長期経営	0	0	***	0	0	***	1	1,045	0.00	18.4	0	0	0	0	
	手形割引(根保証)	1	10,000	40.0	3	46,000	75.4	5	95,000	0.03	94.1	0	0	0	0	
	金融安定	0	0	***	0	0	***	1	9,182	0.00	31.7	0	0	0	0	
	経営安定関連	1	15,000	***	1	15,000	18.1	239	2,575,005	0.85	71.9	0	0	4	38,488	
	特定社債	3	96,000	52.2	5	160,000	37.7	94	3,853,600	1.28	97.4	0	0	0	0	
	流動資産担保	3	164,800	97.6	13	357,040	76.1	31	696,007	0.23	91.4	0	0	0	0	
	無担保当座貸越	0	0	***	0	0	***	2	9,227	0.00	96.2	0	0	0	0	
	創業関連	0	0	***	2	14,700	***	4	23,629	0.01	219.8	0	0	0	0	
	全国小口(小口零細)	0	0	***	1	1,000	33.3	27	52,876	0.02	73.8	0	0	1	805	
	全国緊急	0	0	***	0	0	***	84	1,584,218	0.53	82.5	2	26,724	4	36,009	
	経営承継関連	0	0	***	0	0	***	1	15,434	0.01	76.4	0	0	0	0	
	くまもとグリーン保証	1	20,000	***	1	20,000	160.0	204	1,561,724	0.52	77.3	0	0	0	0	
	震災緊急	0	0	***	0	0	***	1	47,396	0.02	100.0	0	0	0	0	
	経営力	0	0	***	0	0	***	215	2,045,641	0.68	71.6	0	0	2	4,520	
	税理士	6	75,500	40.7	99	1,445,600	71.6	238	3,492,207	1.16	76.8	0	0	2	43,007	
	改善サポート	1	78,000	100.0	3	135,000	100.0	207	3,443,109	1.14	82.3	0	0	0	0	
	改善サポート(感染症)	0	0	***	6	212,300	137.7	44	1,202,670	0.40	132.2	0	0	0	0	
	返済原資特定	2	18,000	54.5	15	217,000	72.6	43	860,000	0.29	90.2	0	0	0	0	
	条件変更改善	0	0	***	0	0	***	1	368	0.00	48.9	0	0	0	0	
	経営連帯当座貸越	7	119,500	100.0	23	387,000	92.0	55	749,050	0.25	92.8	0	0	0	0	
	事業性短期	15	277,000	92.3	83	1,236,400	95.7	209	3,263,131	1.08	108.5	0	0	1	15,089	
	事業性長期	0	0	***	2	21,000	54.5	156	1,447,060	0.48	74.2	0	0	0	0	
	財務型	1	50,000	***	3	157,000	785.0	8	138,197	0.05	136.8	0	0	0	0	
	経営承継準備	0	0	***	0	0	***	2	30,281	0.01	242.5	0	0	0	0	
	承継サポート	1	50,000	***	1	50,000	***	2	89,272	0.03	208.3	0	0	0	0	
	緊急短期	0	0	***	0	0	***	1	4,748	0.00	0.3	0	0	0	0	
	緊急短期全小	0	0	***	0	0	***	1	2,600	0.00	0.7	0	0	2	3,421	
	危機関連	0	0	***	0	0	***	1	36,573	0.01	62.4	0	0	0	0	
	地域経済牽引	0	0	***	0	0	***	2	107,325	0.04	87.4	0	0	0	0	
事業承継特別	0	0	***	0	0	***	2	11,929	0.00	37.0	0	0	0	0		
伴走支援型	11	181,990	118.2	37	611,770	101.4	368	3,175,996	1.05	129.1	2	3,144	3	8,169		
S S S保証	0	0	***	1	18,000	***	1	17,400	0.01	***	0	0	0	0		
協会制度計	78	1,484,590	51.7	437	6,873,800	64.5	2,691	37,461,246	12.43	86.7	4	29,867	20	199,957		
県制度 【内訳】	県産業活性化	0	0	***	2	10,000	23.3	20	139,400	0.05	87.7	1	1,853	1	1,853	
	県地場産業振興	0	0	***	0	0	***	1	2,732	0.00	99.1	0	0	0	0	
	県金融円滑化	0	0	***	12	88,400	16.5	2,432	14,316,089	4.75	68.2	6	20,096	17	171,503	
	県金融円滑化コロナ	0	0	***	4	78,200	41.2	6,357	67,366,632	22.36	63.1	12	82,613	46	370,828	
	県創業者支援	10	32,000	49.4	94	390,320	74.3	853	2,470,500	0.82	107.3	6	15,696	11	24,859	
	県新事業展開	5	28,500	39.0	39	211,450	141.3	155	745,930	0.25	177.5	0	0	0	0	
	県経営支援	0	0	***	0	0	***	1	2,603	0.00	99.5	0	0	0	0	
	おうえん(小口零細)	95	346,770	121.5	433	1,476,430	98.3	2,519	5,578,836	1.85	109.1	2	4,217	13	34,359	
	県短期	29	194,580	112.5	172	1,055,150	120.9	142	823,400	0.27	124.0	0	0	1	4,014	
	県チャレンジサポート	0	0	***	0	0	***	14	116,435	0.04	65.7	0	0	0	0	
	県事業承継者	2	18,000	120.0	9	48,500	91.5	31	214,167	0.07	151.9	0	0	0	0	
	県資金繰り安定	0	0	***	1	50,000	***	305	2,639,349	0.88	63.3	1	7,090	2	12,438	
	県コロナ対応	0	0	***	0	0	***	9,299	75,451,174	25.04	69.8	17	94,820	79	542,858	
	県伴走支援型	206	2,629,496	123.4	1,305	16,301,185	186.3	4,200	54,109,810	17.96	482.1	4	30,565	20	145,874	
	県改善サポート(感染症)	0	0	***	11	359,679	236.6	29	993,008	0.33	191.1	0	0	2	18,923	
	県ゼロカーボン	12	47,680	1,907.2	37	133,464	5,338.6	40	135,711	0.05	5,428.4	0	0	0	0	
	県制度計	359	3,297,026	114.9	2,119	20,202,778	158.0	26,398	225,105,775	74.71	86.3	49	256,950	192	1,327,508	
	市町村制度 【内訳】	市経営安定	0	0	***	5	58,000	44.2	168	585,922	0.19	72.1	0	0	2	2,560
		市町村小口	7	24,100	101.7	29	114,410	117.1	153	370,519	0.12	118.6	0	0	3	1,558
		市創業サポート	9	22,400	50.3	69	232,600	246.9	273	657,254	0.22	186.5	0	0	1	1,629
市短期		0	0	***	0	0	***	0	0	0.00	***	0	0	1	5,015	
経営向上(小口零細)		26	65,800	53.0	149	388,840	80.2	874	1,549,287	0.51	111.9	3	4,007	6	5,910	
市新エネルギー		0	0	***	0	0	***	2	2,235	0.00	61.6	0	0	0	0	
市補助金活用		14	28,104	***	40	243,044	***	26	212,269	0.07	***	0	0	0	0	
市経営活性化		4	20,000	***	15	77,700	***	12	60,245	0.02	***	0	0	0	0	
菊池市創業		0	0	***	0	0	***	3	12,465	0.00	74.1	0	0	1	1,655	
水俣市創業		0	0	***	2	800	80.0	7	22,299	0.01	86.9	0	0	0	0	
合志市創業		1	5,000	250.0	4	13,500	109.8	17	60,655	0.02	115.0	0	0	0	0	
八代市創業		0	0	***	1	2,000	***	1	2,000	0.00	***	0	0	0	0	
市町村制度計	61	165,404	63.6	314	1,130,894	134.7	1,536	3,535,148	1.17	118.8	3	4,007	14	18,328		
合計	576	5,844,590	79.3	3,237	32,953,188	107.8	33,489	301,286,559	100.00	87.6	61	316,388	255	1,974,729		
(うち追認保証)	0	0	***	0	0	***	0	0	0.00	***	0	0	0	0		
(うち手形割引)	1	10,000	40.0	3	46,000	75.4	5	95,000	0.03	94.1	0	0	0	0		
(うち電債割引)	0	0	***	0	0	***	0	0	0.00	***	0	0	0	0		

業種別保証状況

統計資料 | 令和5年9月

(単位:千円, %)

区分	保証承諾						保証債務残高				代位弁済				
	当月中			当期中			当月末				当月中		当期中		
	件数	金額	前年比	件数	金額	前年比	件数	金額	構成比	前年比	件数	金額	件数	金額	
製造業															
食料品工業	14	224,326	96.6	76	1,440,293	153.7	794	11,266,016	3.74	91.0	0	0	2	17,399	
繊維品工業	1	2,000	100.0	9	136,000	71.1	122	1,329,500	0.44	84.8	0	0	0	0	
木材木製品工業	2	12,000	30.0	11	150,800	130.0	145	1,602,038	0.53	86.8	0	0	0	0	
家具建具工業	0	0	***	8	79,230	136.6	108	606,739	0.20	84.5	0	0	0	0	
紙工業	1	4,000	***	3	38,000	200.0	23	429,502	0.14	93.1	0	0	0	0	
印刷製本業	1	11,000	34.8	8	58,035	34.8	176	2,349,967	0.78	82.0	3	27,969	3	27,969	
化学工業	0	0	***	5	50,000	57.5	33	511,193	0.17	88.3	0	0	0	0	
石油・石炭製品工業	0	0	***	0	0	***	3	66,650	0.02	58.1	0	0	0	0	
ゴム・プラスチック工業	1	15,000	100.0	8	138,500	245.6	91	1,321,639	0.44	88.0	0	0	0	0	
皮革工業	0	0	***	0	0	***	6	28,293	0.01	99.5	0	0	0	0	
窯業	0	0	***	4	20,000	16.3	151	2,462,380	0.82	80.8	0	0	0	0	
機械工業	6	128,000	173.0	28	567,400	155.0	278	4,599,999	1.53	91.4	0	0	2	2,233	
電気機器工業	4	73,000	84.4	20	397,500	282.4	116	1,279,370	0.42	97.2	0	0	0	0	
車両工業	0	0	***	3	25,000	1,388.9	41	707,808	0.23	91.1	0	0	0	0	
船舶工業	1	1,000	3.6	6	30,500	24.3	77	763,899	0.25	83.3	0	0	0	0	
金属工業	6	54,000	114.9	32	360,200	104.3	347	4,439,022	1.47	83.4	0	0	1	1,585	
その他の工業	20	106,720	76.7	94	811,195	127.7	1,081	6,307,022	2.09	87.6	2	1,734	11	22,168	
製造業計	57	631,046	84.0	315	4,302,653	127.7	3,592	40,071,039	13.30	87.7	5	29,703	19	71,354	
非製造業															
農林漁業	1	15,000	153.1	8	67,000	170.5	61	539,120	0.18	105.6	0	0	0	0	
鉱業	0	0	***	1	5,000	7.0	33	443,265	0.15	81.0	0	0	0	0	
建設業	182	1,651,880	73.4	966	9,533,651	100.5	8,149	69,396,610	23.03	86.4	23	80,521	73	571,082	
卸売業	53	699,750	75.0	278	3,919,653	112.3	2,901	35,318,445	11.72	85.9	1	4,718	9	127,898	
小売業	96	1,020,540	73.2	479	4,811,071	102.1	4,948	41,086,881	13.64	90.9	5	18,055	28	131,540	
飲食店	41	308,090	86.9	272	1,545,777	101.0	3,199	17,014,750	5.65	87.2	10	29,583	73	563,917	
運送倉庫業	12	198,800	84.5	92	1,300,690	96.1	1,055	15,406,450	5.11	89.4	0	0	8	44,479	
サービス業															
内訳	物品賃貸業	1	1,954	2.2	17	169,154	57.0	179	2,005,656	0.67	89.6	3	53,198	3	53,198
	宿泊業	4	15,500	18.8	19	377,950	103.3	389	6,569,346	2.18	89.5	4	64,911	6	67,298
	洗濯・理美容・浴場	25	90,190	131.2	142	630,950	129.3	1,429	5,689,276	1.89	94.3	3	17,927	7	29,212
	物品預り・駐車場業	0	0	***	0	0	***	16	232,711	0.08	87.5	0	0	0	0
	その他の生活サービス業	6	105,200	310.0	24	243,190	108.1	319	2,551,461	0.85	89.8	2	3,679	3	4,645
	旅行業	1	30,000	67.0	2	31,500	39.7	57	587,154	0.19	84.3	0	0	0	0
	映画・娯楽業	1	2,500	25.0	22	253,640	93.2	287	3,915,722	1.30	93.9	0	0	1	12,129
	広告業	4	16,800	43.1	22	266,600	380.9	170	1,361,006	0.45	82.0	0	0	1	17,986
	放送業	0	0	***	0	0	***	3	21,749	0.01	86.0	0	0	0	0
	情報通信サービス業	1	3,500	233.3	1	3,500	77.8	65	455,658	0.15	76.5	0	0	0	0
	運輸サービス業	1	20,000	71.4	3	30,000	44.1	34	313,494	0.10	87.6	0	0	0	0
	その他の事業サービス業	8	60,500	70.8	91	806,470	164.2	814	7,136,048	2.37	90.4	1	1,980	3	10,541
	専門サービス業	19	131,700	178.1	94	646,100	165.4	1,047	5,324,531	1.77	90.7	0	0	4	27,139
	医療・福祉	29	431,450	103.6	194	2,132,903	99.8	2,237	26,646,239	8.84	85.9	3	7,940	9	208,523
	廃棄物処理業	2	36,000	36.0	27	304,526	91.6	285	3,301,767	1.10	89.5	0	0	0	0
	教育学習支援事業	2	3,720	8.0	35	162,920	86.8	342	1,793,333	0.60	81.1	0	0	7	29,616
	その他のサービス業	4	20,000	129.0	13	81,800	79.6	195	844,628	0.28	77.4	1	4,172	1	4,172
	サービス業計	108	969,014	85.3	706	6,141,203	111.4	7,868	68,749,779	22.82	88.2	17	153,807	45	464,459
不動産業	24	328,770	113.6	100	1,213,590	125.6	1,247	10,489,125	3.48	84.3	0	0	0	0	
その他の産業	2	21,700	301.4	20	112,900	335.2	436	2,771,094	0.92	83.1	0	0	0	0	
非製造業計	519	5,213,544	78.8	2,922	28,650,535	105.3	29,897	261,215,520	86.70	87.6	56	286,685	236	1,903,375	
合計	576	5,844,590	79.3	3,237	32,953,188	107.8	33,489	301,286,559	100.00	87.6	61	316,388	255	1,974,729	

市町村別保証状況

統計資料 | 令和 5 年 9 月

(単位:千円, %)

区 分	保証承諾						保証債務残高				代位弁済			
	当月中			当期中			当月末				当月中		当期中	
	件数	金額	前年比	件数	金額	前年比	件数	金額	構成比	前年比	件数	金額	件数	金額
熊本市	287	3,103,810	80.8	1,673	17,821,848	115.2	17,013	157,884,348	52.40	86.7	34	150,837	152	1,271,351
八代市	53	616,880	113.5	260	2,820,633	105.5	2,391	23,416,218	7.77	89.4	1	2,142	21	180,294
人吉市	12	113,200	117.9	59	816,190	110.3	509	5,167,179	1.72	87.6	1	2,846	2	3,812
荒尾市	9	189,200	65.1	49	613,630	77.8	661	5,627,925	1.87	90.1	0	0	4	18,820
水俣市	7	17,000	11.3	50	435,920	86.7	378	2,846,352	0.94	81.5	0	0	0	0
玉名市	16	101,300	70.8	80	752,266	85.3	1,089	9,537,519	3.17	86.1	5	34,651	6	45,501
山鹿市	19	126,300	51.0	90	629,100	74.4	909	7,824,887	2.60	86.4	1	76	4	8,584
菊池市	17	178,300	108.3	87	1,029,024	126.7	677	6,342,008	2.10	91.0	0	0	1	1,655
宇土市	9	62,300	91.7	59	568,100	116.4	592	4,639,224	1.54	87.4	1	7,026	2	26,952
上天草市	3	70,000	90.9	27	392,700	125.0	432	4,736,531	1.57	87.6	3	52,491	5	71,414
宇城市	13	101,700	56.8	88	672,850	84.4	993	8,006,066	2.66	88.1	4	16,928	8	98,115
阿蘇市	7	60,000	37.8	34	383,150	141.7	439	4,028,342	1.34	92.0	0	0	1	682
天草市	26	353,020	118.4	121	1,278,504	108.6	1,174	10,066,765	3.34	91.0	2	2,198	4	3,735
合志市	17	134,730	82.0	93	658,210	110.6	935	6,680,872	2.22	87.0	2	2,802	14	64,220
市部計	495	5,227,740	81.4	2,770	28,872,125	109.5	28,192	256,804,236	85.24	87.3	54	271,998	224	1,795,134
美里町	2	7,000	30.4	9	75,500	49.9	115	870,708	0.29	79.0	0	0	3	8,263
下益城郡計	2	7,000	30.4	9	75,500	49.9	115	870,708	0.29	79.0	0	0	3	8,263
玉東町	2	26,590	***	8	84,090	121.0	97	871,495	0.29	86.8	0	0	0	0
南関町	1	3,000	100.0	9	177,400	130.6	152	1,584,429	0.53	91.7	0	0	3	44,612
長洲町	0	0	***	10	48,100	30.0	189	1,283,402	0.43	90.2	0	0	5	16,848
和水町	5	27,000	50.8	16	84,800	46.8	165	1,465,764	0.49	91.7	0	0	0	0
玉名郡計	8	56,590	35.1	43	394,390	72.2	603	5,205,090	1.73	90.5	0	0	8	61,460
大津町	13	133,000	272.0	46	548,500	142.0	537	4,406,329	1.46	92.1	0	0	0	0
菊陽町	8	35,280	65.3	65	466,560	129.5	610	4,451,978	1.48	83.7	2	3,144	6	8,468
菊池郡計	21	168,280	163.5	111	1,015,060	136.0	1,147	8,858,307	2.94	87.7	2	3,144	6	8,468
南小国町	1	2,500	6.9	3	47,500	56.5	104	1,471,525	0.49	86.4	1	12,420	1	12,420
小国町	0	0	***	6	62,000	78.0	121	953,927	0.32	83.7	0	0	0	0
産山村	1	5,000	***	2	45,000	900.0	19	155,568	0.05	87.7	0	0	0	0
高森町	1	4,000	25.0	6	96,875	307.5	69	578,971	0.19	95.3	1	6,030	1	6,030
西原村	4	55,240	1,578.3	18	156,840	135.8	181	1,776,520	0.59	92.6	0	0	4	17,982
南阿蘇村	1	2,000	11.9	8	57,600	75.2	152	1,387,739	0.46	88.7	0	0	0	0
阿蘇郡計	8	68,740	95.1	43	465,815	118.8	646	6,324,249	2.10	89.0	2	18,450	6	36,432
御船町	3	15,500	33.4	49	452,790	142.9	378	3,244,511	1.08	93.4	2	12,918	3	15,317
嘉島町	7	94,400	114.8	22	194,350	55.6	280	2,866,378	0.95	91.6	0	0	0	0
益城町	11	42,740	27.6	51	341,240	78.5	642	4,796,383	1.59	84.9	1	9,878	4	49,316
甲佐町	3	9,000	13.2	12	158,100	88.4	181	1,704,491	0.57	91.9	0	0	1	339
山都町	5	31,500	65.7	20	183,300	103.3	189	1,455,464	0.48	95.5	0	0	0	0
上益城郡計	29	193,140	48.3	154	1,329,780	91.3	1,670	14,067,226	4.67	90.0	3	22,796	8	64,972
氷川町	2	15,000	53.6	16	94,500	77.1	124	879,978	0.29	85.1	0	0	0	0
八代郡計	2	15,000	53.6	16	94,500	77.1	124	879,978	0.29	85.1	0	0	0	0
芦北町	7	76,000	950.0	26	262,800	448.2	253	2,060,323	0.68	97.8	0	0	0	0
津奈木町	0	0	***	2	14,234	46.7	48	351,565	0.12	72.3	0	0	0	0
芦北郡計	7	76,000	271.4	28	277,034	310.8	301	2,411,889	0.80	93.1	0	0	0	0
錦町	1	5,000	10.3	17	115,600	113.6	127	1,104,187	0.37	93.8	0	0	0	0
多良木町	2	12,100	18.6	12	73,100	34.8	134	1,187,210	0.39	85.5	0	0	0	0
湯前町	0	0	***	5	27,900	45.3	48	374,960	0.12	92.9	0	0	0	0
水上村	0	0	***	1	20,000	90.9	8	69,475	0.02	72.8	0	0	0	0
相良村	0	0	***	3	11,000	23.2	53	475,757	0.16	86.5	0	0	0	0
五木村	0	0	***	1	2,000	44.4	9	151,324	0.05	89.3	0	0	0	0
山江村	0	0	***	0	0	***	23	108,200	0.04	70.6	0	0	0	0
球磨村	0	0	***	4	21,200	85.5	14	111,990	0.04	84.2	0	0	0	0
あさぎり町	1	15,000	666.7	17	131,184	80.4	205	1,594,280	0.53	88.8	0	0	0	0
球磨郡計	4	32,100	24.2	60	401,984	60.9	621	5,177,382	1.72	88.3	0	0	0	0
苓北町	0	0	***	3	27,000	69.9	70	687,493	0.23	91.4	0	0	0	0
天草郡計	0	0	***	3	27,000	69.9	70	687,493	0.23	91.4	0	0	0	0
合計	576	5,844,590	79.3	3,237	32,953,188	107.8	33,489	301,286,559	100.00	87.6	61	316,388	255	1,974,729

(単位:千円, %)

順位	金融機関名	本店支店	件数	金額
1	熊本銀行	本店	39	840,250
2	熊本第一信用金庫	本店	58	658,990
3	肥後銀行	八代	42	534,364
4	熊本中央信用金庫	八代	51	518,300
5	熊本中央信用金庫	戸島	27	510,780
6	熊本第一信用金庫	田崎	49	492,390
7	熊本銀行	健軍	31	423,290
8	熊本銀行	八代	27	394,800
9	肥後銀行	上通	28	381,300
10	肥後銀行	菊池	28	376,700
11	肥後銀行	人吉	22	359,000
12	肥後銀行	力合近見	25	344,500
13	熊本第一信用金庫	小峯	21	341,600
14	肥後銀行	本店	14	328,226
15	天草信用金庫	本店	28	327,660
16	肥後銀行	託麻東	21	325,000
17	肥後銀行	南熊本	22	317,750
18	熊本信用金庫	西部	35	314,640
19	熊本銀行	宇土	17	312,600
20	肥後銀行	北熊本	22	311,250
21	熊本銀行	東託麻	16	307,300
22	肥後銀行	水前寺	21	306,700
23	熊本銀行	田崎	17	305,100
24	熊本第一信用金庫	南熊本	29	302,400
25	熊本銀行	武蔵ヶ丘	17	301,900
26	肥後銀行	御船	26	300,900
27	肥後銀行	木山	29	298,700
28	熊本第一信用金庫	植木	42	297,050
29	熊本銀行	花畑	24	293,875
30	肥後銀行	大津	24	286,800
31	肥後銀行	玉名	37	280,300
32	肥後銀行	田迎	23	279,500
33	熊本信用金庫	御幸田迎	35	274,250
34	熊本第一信用金庫	熊本駅前	20	270,913
35	肥後銀行	熊本市場	23	264,700
36	熊本信用金庫	健軍	25	264,370
37	熊本第一信用金庫	菊池	23	252,424
38	肥後銀行	牛深	12	251,750
39	熊本銀行	鏡	20	246,900
40	熊本銀行	田迎	18	246,630
41	熊本信用金庫	長嶺	29	237,970
42	熊本第一信用金庫	刈草	28	237,800
43	肥後銀行	荒尾	12	227,900
44	肥後銀行	隈庄	19	225,600
45	肥後銀行	健軍	16	222,000
46	肥後銀行	植木	16	221,700
47	熊本中央信用金庫	水俣	25	221,670
48	肥後銀行	楠	21	211,100
49	熊本信用金庫	合志	21	210,500
50	熊本中央信用金庫	人吉	24	209,800

順位	金融機関名	本店支店	件数	金額
51	肥後銀行	八代駅前	13	207,100
52	熊本信用金庫	宇土	31	205,900
53	熊本銀行	菊南	20	204,250
54	熊本銀行	下通	23	202,620
55	熊本銀行	植木	19	200,750
56	肥後銀行	松橋	21	197,000
57	肥後銀行	山鹿	30	195,800
58	熊本信用金庫	菊陽	29	194,360
59	熊本第一信用金庫	八代	37	193,690
60	熊本銀行	松橋	13	191,250
61	熊本第一信用金庫	健軍	33	191,190
62	熊本銀行	浄行寺	18	188,156
63	熊本銀行	大津	12	184,500
64	熊本第一信用金庫	帯山	20	180,300
65	肥後銀行	水道町	22	180,280
66	熊本銀行	嘉島	17	179,080
67	西日本シティ銀行	八代	13	177,900
68	肥後銀行	浜町	18	175,500
69	熊本信用金庫	新外	28	173,410
70	熊本銀行	水俣	18	173,250
71	肥後銀行	宇土	21	169,920
72	肥後銀行	学園大通	13	169,500
73	熊本信用金庫	南熊本	31	168,500
74	肥後銀行	松島	4	165,000
75	肥後銀行	託麻	25	162,820
76	熊本県信用組合	八代	22	162,469
77	熊本第一信用金庫	尾ノ上	15	160,300
78	熊本信用金庫	新地	30	158,960
79	肥後銀行	小峯	13	158,914
80	熊本信用金庫	本店	21	156,850
81	熊本銀行	水前寺	11	151,500
82	熊本中央信用金庫	清水	23	150,478
83	熊本中央信用金庫	平田	19	150,200
84	熊本銀行	中央	6	149,200
85	熊本銀行	山鹿	19	148,300
86	熊本銀行	益城	13	147,500
87	熊本中央信用金庫	本店	25	146,400
88	肥後銀行	天草	13	144,470
89	肥後銀行	世安	12	143,700
90	熊本県信用組合	大津	12	142,600
91	熊本銀行	川尻	11	139,800
92	熊本銀行	松江通	10	137,000
93	熊本第一信用金庫	御船	26	136,840
94	熊本銀行	菊池	10	136,500
95	熊本信用金庫	秋津	20	134,000
96	熊本中央信用金庫	佐敷	18	132,300
97	熊本中央信用金庫	玉名	12	130,200
98	熊本銀行	南熊本	9	129,600
99	肥後銀行	合志	12	128,450
100	熊本第一信用金庫	玉名	14	128,173

金融機関店舗別

保証債務残高ベスト100

統計資料 | 令和5年9月

(単位:千円, %)

順位	金融機関名	本店支店	件数	金額
1	肥後銀行	八代	450	6,079,667
2	熊本銀行	本店	464	5,884,165
3	肥後銀行	水道町	518	5,800,212
4	熊本銀行	花畑	392	5,199,495
5	肥後銀行	玉名	477	4,458,991
6	熊本第一信用金庫	本店	565	4,360,918
7	熊本銀行	田崎	268	4,189,226
8	肥後銀行	山鹿	372	3,957,769
9	熊本銀行	健軍	334	3,852,613
10	肥後銀行	水前寺	324	3,738,765
11	肥後銀行	本店	193	3,710,949
12	肥後銀行	託麻	345	3,544,371
13	肥後銀行	健軍	282	3,277,108
14	肥後銀行	人吉	252	3,139,677
15	肥後銀行	北熊本	343	3,113,294
16	肥後銀行	大津	264	3,043,979
17	熊本第一信用金庫	田崎	247	2,975,565
18	西日本シティ銀行	八代	158	2,761,367
19	肥後銀行	南熊本	252	2,692,409
20	熊本銀行	東託麻	214	2,632,797
21	肥後銀行	天草	234	2,622,317
22	熊本銀行	八代	244	2,526,367
23	肥後銀行	上通	255	2,479,073
24	肥後銀行	松橋	318	2,458,607
25	熊本中央信用金庫	八代	389	2,442,781
26	肥後銀行	熊本市場	158	2,284,683
27	熊本銀行	鏡	153	2,261,587
28	北九州銀行	熊本	91	2,242,312
29	熊本銀行	玉名	195	2,227,584
30	熊本銀行	下通	241	2,175,477
31	肥後銀行	世安	195	2,161,565
32	熊本銀行	宇土	178	2,161,216
33	肥後銀行	御船	256	2,090,091
34	肥後銀行	菊池	219	2,024,001
35	肥後銀行	隈庄	198	1,987,084
36	熊本銀行	武蔵ヶ丘	201	1,978,623
37	熊本第一信用金庫	健軍	277	1,959,534
38	熊本中央信用金庫	戸島	184	1,925,864
39	熊本銀行	中央	123	1,924,012
40	熊本第一信用金庫	植木	241	1,921,329
41	天草信用金庫	本店	212	1,900,350
42	熊本銀行	植木	207	1,886,498
43	熊本銀行	益城	209	1,880,607
44	西日本シティ銀行	熊本	95	1,863,467
45	熊本信用金庫	西部	261	1,829,357
46	肥後銀行	木山	229	1,819,166
47	肥後銀行	力合近見	206	1,785,590
48	肥後銀行	八代駅前	212	1,696,024
49	肥後銀行	植木	187	1,682,516
50	熊本信用金庫	本店	239	1,672,004

順位	金融機関名	本店支店	件数	金額
51	肥後銀行	宇土	242	1,669,004
52	熊本信用金庫	健軍	231	1,648,358
53	熊本第一信用金庫	南熊本	212	1,637,986
54	熊本銀行	大津	169	1,621,399
55	肥後銀行	田迎	160	1,602,061
56	熊本銀行	川尻	158	1,597,161
57	熊本銀行	松橋	168	1,595,662
58	商工組合中央金庫	熊本	116	1,582,528
59	熊本銀行	田迎	173	1,560,258
60	肥後銀行	荒尾	184	1,541,313
61	肥後銀行	新町	226	1,537,521
62	南日本銀行	熊本	122	1,536,002
63	肥後銀行	川尻	151	1,533,497
64	熊本銀行	菊池	135	1,529,294
65	肥後銀行	小国	137	1,522,088
66	熊本銀行	菊南	155	1,472,767
67	熊本中央信用金庫	玉名	207	1,469,904
68	福岡銀行	熊本	77	1,457,584
69	熊本中央信用金庫	平田	177	1,445,896
70	肥後銀行	牛深	112	1,435,681
71	熊本銀行	山鹿	165	1,434,636
72	熊本信用金庫	長嶺	243	1,414,013
73	肥後銀行	小川	133	1,394,171
74	熊本中央信用金庫	水俣	216	1,391,585
75	肥後銀行	小峯	147	1,380,468
76	肥後銀行	渡鹿	177	1,362,106
77	熊本第一信用金庫	御船	208	1,356,177
78	肥後銀行	秋津	116	1,353,932
79	熊本信用金庫	新地	259	1,349,025
80	肥後銀行	託麻東	150	1,335,499
81	肥後銀行	須屋	210	1,319,541
82	熊本銀行	合志	135	1,306,507
83	熊本銀行	嘉島	175	1,299,462
84	熊本銀行	浄行寺	138	1,294,931
85	熊本銀行	阿蘇	110	1,288,122
86	熊本第一信用金庫	山鹿	224	1,286,485
87	熊本銀行	大江白川	152	1,277,939
88	熊本第一信用金庫	上通	238	1,268,246
89	熊本第一信用金庫	菊池	161	1,267,762
90	肥後銀行	松島	63	1,261,953
91	肥後銀行	流通団地	127	1,251,399
92	熊本第一信用金庫	刈草	141	1,232,123
93	熊本銀行	白山通	117	1,228,325
94	肥後銀行	合志	151	1,226,150
95	肥後銀行	小島	109	1,219,808
96	熊本中央信用金庫	本店	204	1,219,304
97	熊本第一信用金庫	八代	199	1,219,293
98	熊本信用金庫	御幸田迎	187	1,218,222
99	熊本銀行	近見	100	1,215,800
100	肥後銀行	光の森	167	1,209,629

肥後銀行

保証承諾累計

(単位:千円, %)

順位	本店支店	件数	金額	前年比
1	八代	42	534,364	73.1
2	上通	28	381,300	115.2
3	菊池	28	376,700	278.0
4	人吉	22	359,000	78.8
5	力合近見	25	344,500	240.1
6	本店	14	328,226	160.7
7	託麻東	21	325,000	185.9
8	南熊本	22	317,750	435.9
9	北熊本	22	311,250	353.3
10	水前寺	21	306,700	332.3
11	御船	26	300,900	221.9
12	木山	29	298,700	233.6
13	大津	24	286,800	382.4
14	玉名	37	280,300	72.0
15	田迎	23	279,500	160.5
16	熊本市	23	264,700	150.4
17	牛深	12	251,750	122.8
18	荒尾	12	227,900	105.1
19	隈庄	19	225,600	182.7
20	健軍	16	222,000	173.8

保証債務残高

(単位:千円, %)

順位	本店支店	件数	金額	前年比
1	八代	450	6,079,667	85.5
2	水道町	518	5,800,212	80.7
3	玉名	477	4,458,991	80.9
4	山鹿	372	3,957,769	86.4
5	水前寺	324	3,738,765	75.2
6	本店	193	3,710,949	70.6
7	託麻	345	3,544,371	81.7
8	健軍	282	3,277,108	81.0
9	人吉	252	3,139,677	82.5
10	北熊本	343	3,113,294	86.5
11	大津	264	3,043,979	93.6
12	南熊本	252	2,692,409	73.0
13	天草	234	2,622,317	87.2
14	上通	255	2,479,073	94.2
15	松橋	318	2,458,607	87.2
16	熊本市	158	2,284,683	115.4
17	世安	195	2,161,565	82.4
18	御船	256	2,090,091	96.8
19	菊池	219	2,024,001	93.3
20	隈庄	198	1,987,084	111.1

熊本銀行

保証承諾累計

(単位:千円, %)

順位	本店支店	件数	金額	前年比
1	本店	39	840,250	162.0
2	健軍	31	423,290	135.8
3	八代	27	394,800	161.5
4	宇土	17	312,600	230.7
5	東託麻	16	307,300	154.7
6	田崎	17	305,100	52.9
7	武蔵ヶ丘	17	301,900	140.1
8	花畑	24	293,875	104.0
9	鏡	20	246,900	92.6
10	田迎	18	246,630	144.8
11	菊南	20	204,250	114.7
12	下通	23	202,620	117.1
13	植木	19	200,750	101.4
14	松橋	13	191,250	138.6
15	浄行寺	18	188,156	223.2
16	大津	12	184,500	85.0
17	嘉島	17	179,080	182.7
18	水俣	18	173,250	82.5
19	水前寺	11	151,500	233.1
20	中央	6	149,200	88.8

保証債務残高

(単位:千円, %)

順位	本店支店	件数	金額	前年比
1	本店	464	5,884,165	84.8
2	花畑	392	5,199,495	87.1
3	田崎	268	4,189,226	92.6
4	健軍	334	3,852,613	91.3
5	東託麻	214	2,632,797	97.3
6	八代	244	2,526,367	89.0
7	鏡	153	2,261,587	94.8
8	玉名	195	2,227,584	86.5
9	下通	241	2,175,477	93.3
10	宇土	178	2,161,216	85.6
11	武蔵ヶ丘	201	1,978,623	75.4
12	中央	123	1,924,012	84.2
13	植木	207	1,886,498	78.1
14	益城	209	1,880,607	89.4
15	大津	169	1,621,399	85.9
16	川尻	158	1,597,161	81.9
17	松橋	168	1,595,662	85.1
18	田迎	173	1,560,258	88.2
19	菊池	135	1,529,294	94.9
20	菊南	155	1,472,767	90.5

信用金庫・信用組合

保証承諾累計

(単位:千円, %)

順位	金融機関名	本店支店	件数	金額	前年比
1	熊本第一信用金庫	本店	58	658,990	213.7
2	熊本中央信用金庫	八代	51	518,300	200.0
3	熊本中央信用金庫	戸島	27	510,780	323.5
4	熊本第一信用金庫	田崎	49	492,390	85.9
5	熊本第一信用金庫	小峯	21	341,600	303.0
6	天草信用金庫	本店	28	327,660	131.4
7	熊本信用金庫	西部	35	314,640	266.2
8	熊本第一信用金庫	南熊本	29	302,400	118.3
9	熊本第一信用金庫	植木	42	297,050	83.3
10	熊本信用金庫	御幸田	35	274,250	152.9
11	熊本第一信用金庫	熊本駅前	20	270,913	176.8
12	熊本信用金庫	健軍	25	264,370	106.8
13	熊本第一信用金庫	菊池	23	252,424	93.7
14	熊本信用金庫	長嶺	29	237,970	130.4
15	熊本第一信用金庫	刈草	28	237,800	79.9
16	熊本中央信用金庫	水俣	25	221,670	73.3
17	熊本信用金庫	合志	21	210,500	270.1
18	熊本中央信用金庫	人吉	24	209,800	91.2
19	熊本信用金庫	宇土	31	205,900	94.1
20	熊本信用金庫	菊陽	29	194,360	137.3

保証債務残高

(単位:千円, %)

順位	金融機関名	本店支店	件数	金額	前年比
1	熊本第一信用金庫	本店	565	4,360,918	108.2
2	熊本第一信用金庫	田崎	247	2,975,565	99.2
3	熊本中央信用金庫	八代	389	2,442,781	92.8
4	熊本第一信用金庫	健軍	277	1,959,534	153.4
5	熊本中央信用金庫	戸島	184	1,925,864	104.8
6	熊本第一信用金庫	植木	241	1,921,329	94.0
7	天草信用金庫	本店	212	1,900,350	97.2
8	熊本信用金庫	西部	261	1,829,357	95.2
9	熊本信用金庫	本店	239	1,672,004	94.2
10	熊本信用金庫	健軍	231	1,648,358	97.8
11	熊本第一信用金庫	南熊本	212	1,637,986	96.8
12	熊本中央信用金庫	玉名	207	1,469,904	88.9
13	熊本中央信用金庫	平田	177	1,445,896	107.5
14	熊本信用金庫	長嶺	243	1,414,013	87.5
15	熊本中央信用金庫	水俣	216	1,391,585	87.4
16	熊本第一信用金庫	御船	208	1,356,177	91.2
17	熊本信用金庫	新地	259	1,349,025	91.6
18	熊本第一信用金庫	山鹿	224	1,286,485	88.6
19	熊本第一信用金庫	上通	238	1,268,246	86.5
20	熊本第一信用金庫	菊池	161	1,267,762	92.2

都銀・政府系・他

保証承諾累計

(単位:千円, %)

順位	金融機関名	本店支店	件数	金額	前年比
1	りそな銀行	熊本	4	125,000	80.6
2	三菱UFJ銀行	熊本	3	90,000	180.0
3	商工組合中央金庫	熊本	4	84,800	96.4
4	みずほ銀行	熊本	1	30,000	100.0
5	三井住友銀行	大牟田	1	25,000	100.0

保証債務残高

(単位:千円, %)

順位	金融機関名	本店支店	件数	金額	前年比
1	商工組合中央金庫	熊本	116	1,582,528	93.8
2	りそな銀行	熊本	31	769,860	106.0
3	三菱UFJ銀行	熊本	48	704,638	65.5
4	みずほ銀行	熊本	23	413,974	53.7
5	三井住友銀行	熊本	8	190,386	61.6

県外地銀

保証承諾累計

(単位:千円, %)

順位	金融機関名	本店支店	件数	金額	前年比
1	西日本シティ銀行	八代	13	177,900	92.7
2	西日本シティ銀行	熊本	3	76,000	48.4
3	北九州銀行	熊本	3	69,500	59.4
4	西日本シティ銀行	大牟田	4	39,500	63.7
5	筑邦銀行	大牟田	3	35,000	***

保証債務残高

(単位:千円, %)

順位	金融機関名	本店支店	件数	金額	前年比
1	西日本シティ銀行	八代	158	2,761,367	95.1
2	北九州銀行	熊本	91	2,242,312	82.7
3	西日本シティ銀行	熊本	95	1,863,467	77.4
4	福岡銀行	熊本	77	1,457,584	82.3
5	西日本シティ銀行	大牟田	46	686,647	88.1

県外第二地銀

保証承諾累計

(単位:千円, %)

順位	金融機関名	本店支店	件数	金額	前年比
1	長崎銀行	熊本	13	102,000	79.1
2	南日本銀行	人吉	9	94,400	127.0
3	南日本銀行	熊本	6	94,000	70.6
4	長崎銀行	八代	13	52,000	111.8
5	南日本銀行	八代	3	38,000	32.5

保証債務残高

(単位:千円, %)

順位	金融機関名	本店支店	件数	金額	前年比
1	南日本銀行	熊本	122	1,536,002	87.4
2	南日本銀行	人吉	81	875,420	94.2
3	南日本銀行	八代	65	560,642	87.5
4	長崎銀行	熊本	57	546,464	95.6
5	豊和銀行	熊本	31	351,432	75.4

自治体インタビュー

菊陽町 商工振興課 様

TEL. 096-232-2165



菊陽町役場

『自治体インタビュー』第17回目は、販路拡大や販売促進に取り組む事業者への支援を行うなど、中小企業の育成・発展に大きく貢献されている菊陽町商工振興課様です。

「菊陽町」はどんなところですか？

菊陽町は、熊本市の北東部に位置し、東には、雄大な阿蘇の連山を見ることが出来ます。白川中流域の平坦地にあり、豊かな自然環境に恵まれた地理・風土の中にあります。

そのため、多様な農畜産物が生産されており、特に、国の産地指定を受けている「菊陽にんじん」は、品質を評価され、全国に出荷されています。

また、熊本空港、鉄道、高速道路等の交通アクセスの良さや、豊富な地下水が評価され、半導体関連企業をはじめ、多くの企業が立地をしています。



【菊陽にんじん】

おすすめの名産品や観光スポット、イベントを教えてください！

【鼻ぐり井手】

加藤清正公の治水事業の一環として、1608年に掘削されたと伝えられ、その特徴は、硬い岩盤をカマボコ型にくり抜いてあることで生じる水流（渦）を利用して井手底に堆積した土砂を次々下流へ排出していく仕組みです。2018年8月に世界かんがい施設遺産に登録されました。

【すぎなみフェスタ】

11月11日に開催される、菊陽町秋の恒例イベントの1つ。にんじん収穫体験等の様々な農業イベントやステージショーも行われます。



【鼻ぐり井手】

中小・小規模企業者へ向けた支援策を教えてください！

【菊陽町中小企業人材育成事業】

本事業は、町内の中小企業の人材の確保・育成や能力向上を図るための助成制度。

公的機関や公的機関から委託を受けた機関が実施する地域産業の振興や活性化に繋がる研修や講習等に係る経費に対して補助を行います。

〈対象者〉 町内の商工業者、企業

〈対象経費〉 受講料、宿泊費の1/3以内 ※1人あたり上限3万円

また、町商工会も受講料、宿泊費の1/3以内を補助しており、計2/3の補助を受けることができます。

【菊陽町大規模展示会等出展支援補助金】

本事業は、町内で製造業を営む中小企業者が、自社で取り扱う製品等の販路拡大及び販売促進を目的とした大規模展示会等への出展に関する経費を補助しています。

〈対象者〉 町内の事業所で製造業を営んでおり、首都圏等への販路拡大や販売促進に取り組む中小企業者

〈対象となる展示会〉 関東、中京、関西で開催されるもので、出展小間数が概

ね150小間以上の展示会又は、出展企業数が100社以上の展示会

〈対象経費〉 出展小間料と、展示装飾に係る費用 ※旅費・人件費は、対象外

〈補助金の額〉 1事業者あたり上限40万円 ※1事業者において各年度1回限り



【展示会の様子】

菊陽町 商工振興課の職員さんによるおすすめグルメ

さんふれあ〜お食事処 さん膳〜

にんじんだご汁

にんじんのピューレを練り込んだ少し大きめの「だご」はとても鮮やかで野菜の緑色との相性も抜群です。

丁寧にとった出汁と、野菜のうまみが「だご」の奥まで染み込んで、どこか懐かしく優しい味に仕上がっています。是非、ご賞味ください。

また、館内には、温泉も併設されており、お得な温泉券付き食事セットもありますので、是非お立ち寄り下さい。(菊陽町総合交流ターミナルさんふれあ)



【にんじんだご汁】

熊本県中小企業経営支援連携会議 実務者研修会を開催

令和5年9月8日（金）、当協会4階大会議室にて、熊本県中小企業経営支援連携会議の実務者研修会を開催しました。

本研修会は、経営改善支援・再生支援に係る実務担当者のノウハウ習得とスキルアップを目的に年一回開催しており、当日はオンラインを含め県内金融機関の職員200名超が参加されました。

第一部では、熊本県中小企業経営支援連携会議事務局（当協会）より、各ネットワーク（創業支援、経営改善支援、再生支援）の役割と活用方法について説明しました。第二部では、金融庁監督局銀行第二課地域金融企画室室長補佐の渡辺茂紀氏を講師にお招きし、「業種別支援の着眼点を活用した事業者支援」をテーマにご講演いただきました。

参加者からは「『業種別支援の着眼点』は若手職員から営業実務担当者、管理職職員まで幅広く利用でき、実務に活かせるため利用価値が高い」、「事業者支援の経験が少ないので、非常に参考になった。『業種別支援の着眼点』の内容を吸収し、今後の業務に役立てたい」などの声が聞かれました。

今後も、県内金融機関職員のノウハウ習得やスキルアップを目的とした研修会を開催し、中小企業者の支援体制強化に努めて参ります。

次 第

（1）「熊本県中小企業経営支援連携会議について」

～各ネットワーク（創業支援、経営改善支援、再生支援）の役割、活用方法～

熊本県信用保証協会 経営支援部経営支援課 副課長 山田 伸哉

（2）「業種別支援の着眼点を活用した事業者支援研修」

金融庁監督局銀行第二課地域金融企画室 室長補佐 渡辺 茂紀氏



【会場の様子】



【研修会の様子】

熊本県中小企業診断士協会との 意見交換会を開催

令和5年9月15日（金）、当協会4階大会議室にて、熊本県中小企業診断士協会との意見交換会を開催しました。

はじめに、専門家派遣制度の実績報告として、専門家派遣制度の概要や実績、事業者を実施したアンケート結果等を当協会より報告しました。

その後、熊本県中小企業診断士協会の井上照教会長より、実際の支援事例を基に、財務分析の手法やアクションプランの必要性等、事業計画策定時のポイントについてご説明いただきました。

また、協会職員向けに実施したアンケート結果も報告し、現行の専門家派遣制度における課題や改善点等について意見交換を行い、今後は派遣前の目線合わせを十分に行うとともに改善計画をはじめとする成果物の質の向上を目指すこととしました。

今後も当協会は、熊本県中小企業診断士協会との連携を深め、中小企業者が抱える様々な経営課題の解決に努めて参ります。



【意見交換会の様子】

【事業者向け満足度調査】

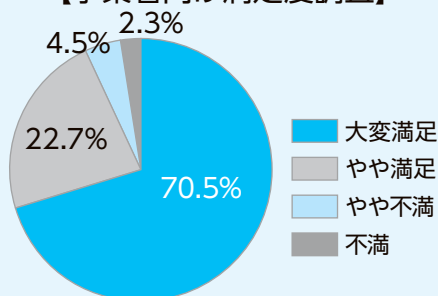

【協会職員向け満足度調査】

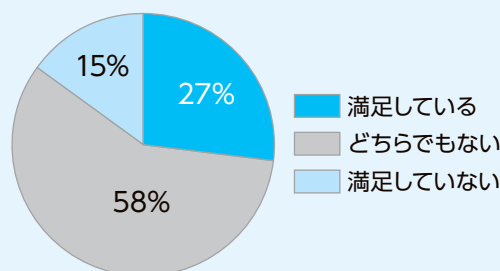

ディスクロージャー誌を発刊

当協会の経営方針や事業内容等を取りまとめた「DISCLOSURE REPORT 2023 – 熊本県信用保証協会の現況 –」を発刊しました。

当協会の各種取組み内容のほか、事業計画や保証ご利用にあたっての要件等も掲載しておりますので、ぜひご活用ください。

なお、ディスクロージャー誌の内容は、当協会のホームページにも掲載しております。右のQRコードからご覧いただけます。



ホームページはこちら

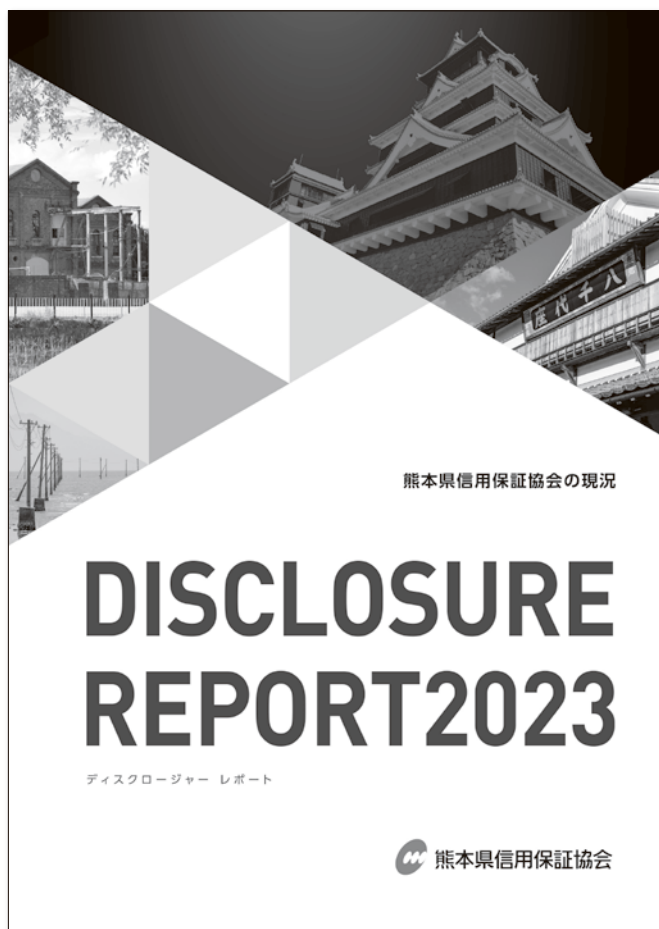

季刊誌「WITH- ゆう」 第 35 号を発刊

当協会では、中小企業の皆さまに向けて、経営に役立つ情報を発信させていただくため、季刊誌「WITH- ゆう」を発刊しております。このたび、第 35 号を発刊しました。

「インボイス制度 仕組みと基礎知識」と題した特集記事のほか、当協会ご利用のお客ご紹介記事を掲載しておりますので、ぜひご覧ください。

季刊誌「WITH- ゆう」 第 35 号の掲載内容

1. 特集記事 ～令和5年10月1日からスタート～「インボイス制度 仕組みと基礎知識」
2. 職場見学（当協会をご利用いただいているお客さまの紹介）
「株式会社エム・ディ・エンジニアリング 様」
3. 創業者のインタビュー「ふおれすと株式会社 様」



季刊誌「WITH- ゆう」につきましては、当協会事務所で配布しているほか、**当協会のホームページ**にも掲載しております。右のQRコードからご覧いただけます。



ホームページはこちら

起業・創業 にやさしい街くまもと
を目指して!



潜在的 起業希望者 発掘運動 展開中!

熊本地震・新型コロナウイルス・熊本豪雨それでも夢をあきらめない、
そんな未来の起業家をサポートして熊本の明日を切り拓く

起業・創業 ワンストップサービス

フリーダイヤル

0120-870-394

(事務局：熊本県信用保証協会)

HPからのお問い合わせはこちら!



～つなげよう支援の輪、育てよう熊本の未来～

起業に興味がある方、将来起業したい方がいたら、
まずはくまもと経営支援ネットワーク事務局へ繋いでください。

**相談
無料**

ネットワーク事務局で話をおききし各機関と連携して各種サポートを展開していきます。

各種
サポート

- 金融機関や支援機関の複数職員によるヒアリング
 - ・起業のための具体的な段取り・ビジネスプランの事業化・事業失敗時のリスク等
- 事業承継による創業支援
 - 熊本県事業承継・引継ぎ支援センター
 - 熊本県後継者人材バンクの登録や後継者不在の会社・事業主とのマッチング支援
- 先輩起業家の紹介
 - ・起業家の体験談を聞いて、起業への情報を取得
- 事業計画の策定支援
- 資金調達手段の検討

企画 がんばろう!くまもと経営支援ネットワーク

協力 ちいきん会くまもとダイアログ、(株)熊本日日新聞社

■がんばろう!くまもと経営支援ネットワーク■

県内金融機関や士業団体、商工団体等が連携し、創業支援、再生支援、事業承継支援を行うため、平成22年6月に設立した機関です。下記の会員で構成しています。

■会員 (2020年3月末現在)

・肥後銀行・熊本銀行・熊本第一信用金庫・熊本信用金庫・熊本中央信用金庫・天草信用金庫・熊本県信用組合・熊本県中小企業再生支援協議会・県内に本店のある金融機関・日本政策金融公庫
・商工組合中央金庫・地域経済活性化支援機構・熊本県弁護士会・南九州税理士会熊本県連合会・熊本県中小企業診断士協会・日本公認会計士協会南九州会熊本支部会・熊本県中小企業団体中央会
・熊本県商工会議所連合会・熊本県商工会連合会・熊本県起業化支援センター・くまもと産業支援財団・中小企業基盤整備機構九州本部・熊本県事業承継引継ぎ支援センター・熊本県信用保証協会

■アドバイザー

・九州財務局 ・九州経済産業局 ・熊本県 ・熊本市