

# 保証月報

6

June  
2023

## お知らせ

- 自治体インタビュー
- 「熊本県中小企業経営支援連携会議」の連絡会議（創業支援）を開催
- 「熊本県中小企業経営支援連携会議」の連絡会議（再生支援）を開催
- 熊本学園大学のフィールドワークの一環で講義を実施
- 熊本県立大学へ出張講義を実施



KUMAMOTO  
CREDIT  
GUARANTEE

熊本県信用保証協会

<https://www.kumamoto-cgc.or.jp>

# Contents

## 統計資料

- 主要数値 ..... 1
- 部門別保証承諾状況 ..... 2
- 項目別保証状況 ..... 3
- 金融機関別保証状況 ..... 4
- 制度別保証状況 ..... 5
- 業種別保証状況 ..... 6
- 市町村別保証状況 ..... 7
- 金融機関店舗別保証承諾累計ベスト 100 ..... 8
- 金融機関店舗別保証債務残高ベスト 100 ..... 9
- 保証承諾・保証債務残高ランキング ..... 10

## お知らせ

- 自治体インタビュー ..... 12
- 「熊本県中小企業経営支援連携会議」の連絡会議(創業支援)を開催 ..... 14
- 「熊本県中小企業経営支援連携会議」の連絡会議(再生支援)を開催 ..... 15
- 熊本学園大学のフィールドワークの一環で講義を実施 ..... 16
- 熊本県立大学へ出張講義を実施 ..... 17



平成 28 年熊本地震で大きく損壊し、建て替えられた宇土市役所新庁舎。庁舎の一角には地震の記憶を伝える「震災ミュージアム」が設けられ、被災当時の市内の様子を写した写真などが展示されています。

## 事務所所在地と担当区域

### Access & Information

#### 本 所

〒860-8551 熊本市中央区南熊本4丁目1番1号  
 TEL.096-375-2000 (代表)  
 FAX.096-375-2001 (総務部・総務課、企画課)  
 FAX.096-375-2008 (総務部・システム統計課)  
 FAX.096-375-2002 (保証部)  
 FAX.096-375-2015 (経営支援部)  
 FAX.096-375-2012 (経営監査部)

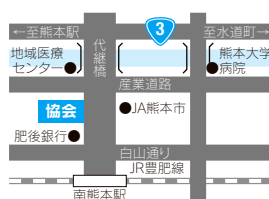

#### 八代支所

〒866-0842 八代市若草町10番地6  
 TEL.0965-33-2579  
 FAX.0965-33-8749



#### 天草支所

〒863-0013 天草市今釜新町3561番地  
 TEL.0969-23-2015  
 FAX.0969-23-1175

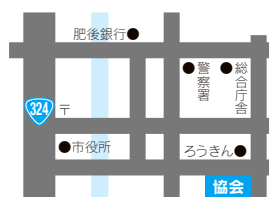

#### 本所管轄

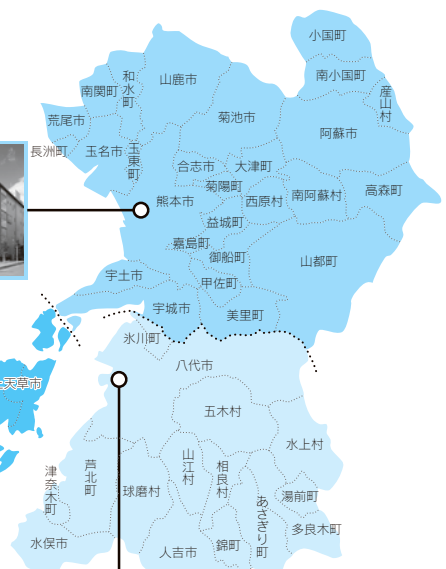

#### 天草支所管轄



#### 八代支所管轄



本誌に関するご意見・ご要望がございましたら、総務部企画課 (TEL 096-375-2000) までお寄せください。

# 主要数値

統計資料 | 令和5年6月

(単位:千円, %)

	当月中				当年度中			
	件数	金額	前年比		件数	金額	前年比	
			件数	金額			件数	金額
保証申込	572	5,518,361	109.6	103.8	1,417	12,925,812	107.7	101.6
うち、責任共有制度対象	310	3,797,237	107.3	100.1	777	9,204,623	112.0	104.9
保証承諾	555	5,539,513	108.6	112.5	1,557	16,577,078	121.7	134.3
うち、責任共有制度対象	325	4,039,129	112.8	110.0	863	11,500,027	126.7	132.6
保証債務残高	—	—	—	—	34,061	314,366,822	95.2	88.9
うち、責任共有制度対象	—	—	—	—	11,613	135,237,033	98.5	102.1
代位弁済	32	295,515	128.0	118.6	120	947,613	134.8	151.9
うち、責任共有制度対象	11	99,074	122.2	126.2	43	487,142	134.4	203.5

保証債務残高を有する企業数(6月末時点) / 21,821 (保証利用率 45.6%)

## ■保証承諾

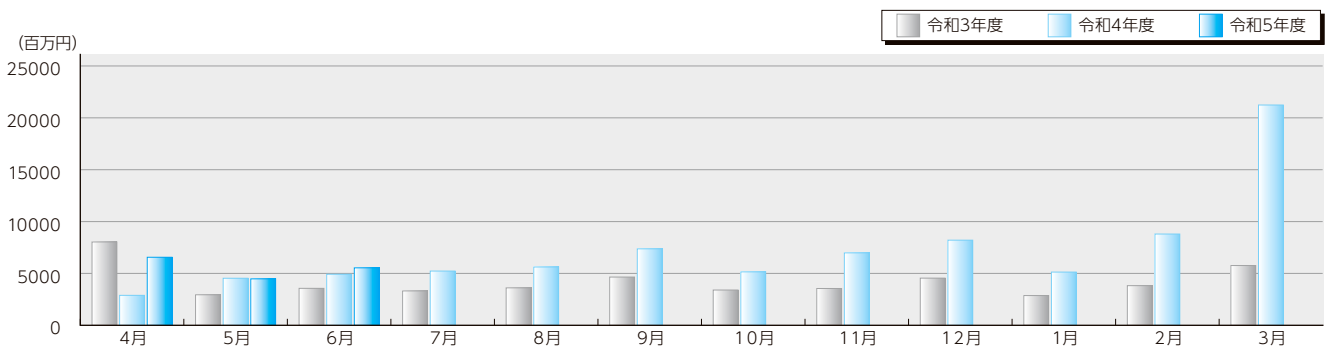

## ■保証債務残高

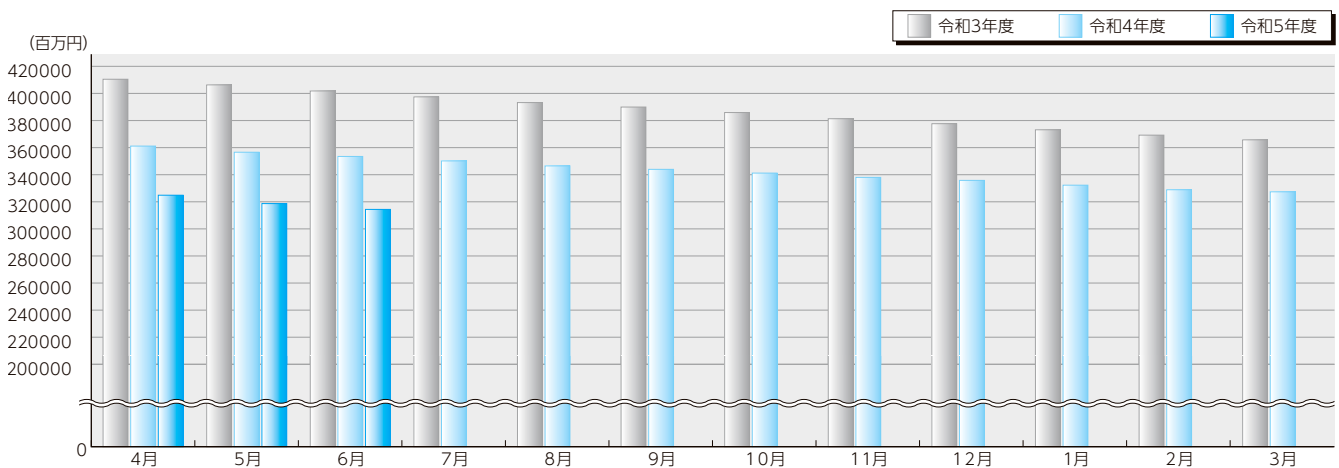

## ■代位弁済

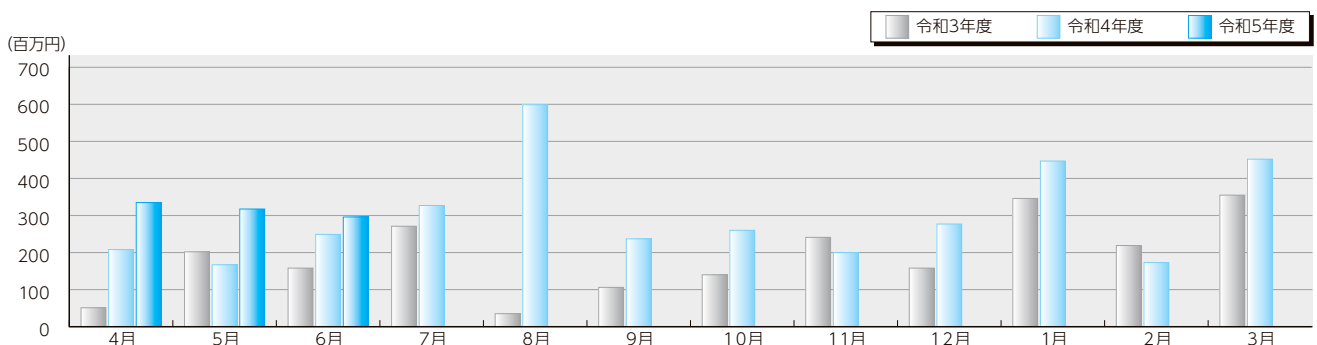

## 金融機関群別保証承諾

●前年比[6月中] (単位:%)

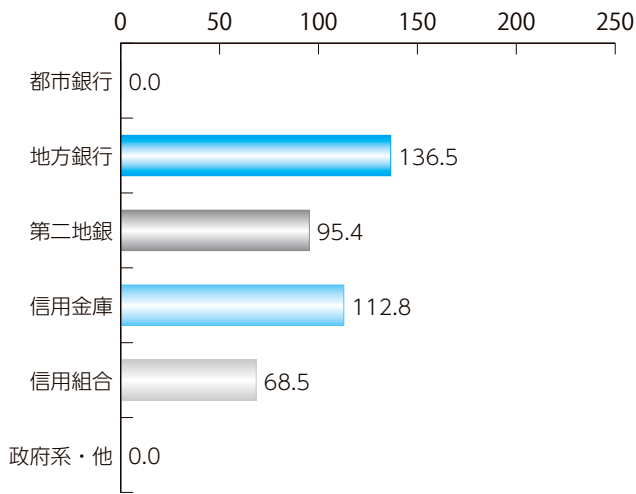

●構成比 (単位:%)

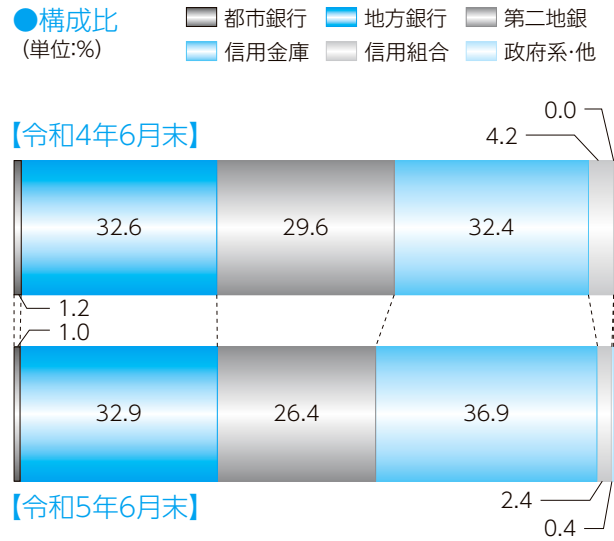

## 業種別保証承諾

●前年比[6月中] (単位:%)

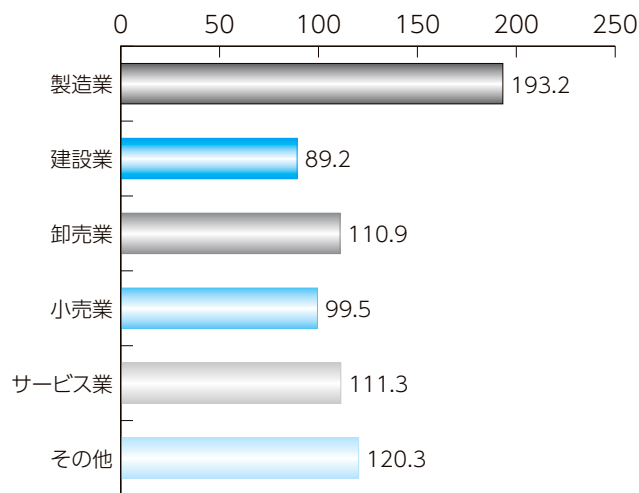

●構成比 (単位:%)

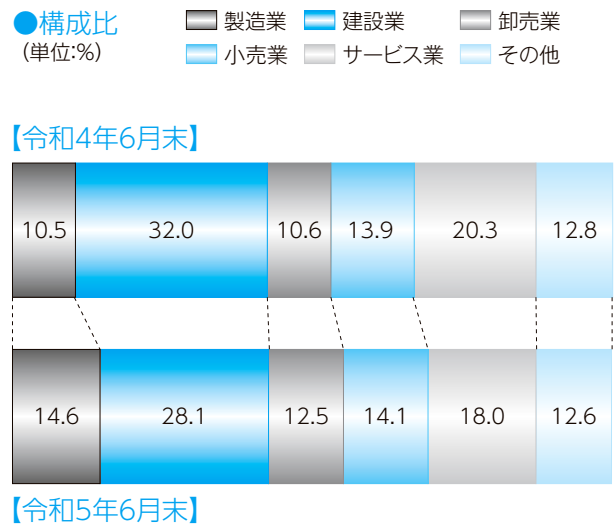

## 制度別保証承諾

●前年比[6月中] (単位:%)

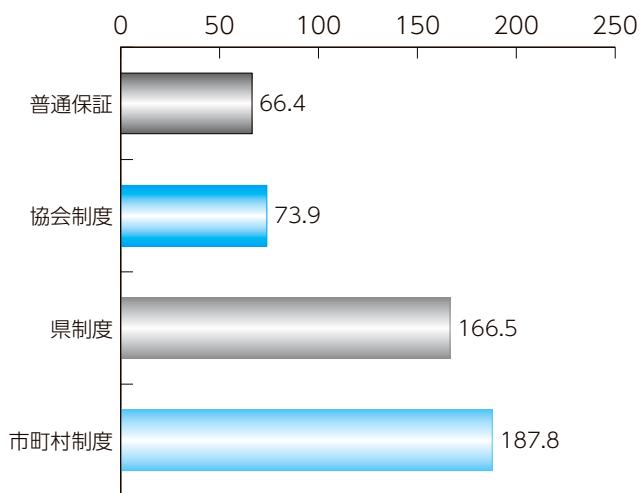

●構成比 (単位:%)

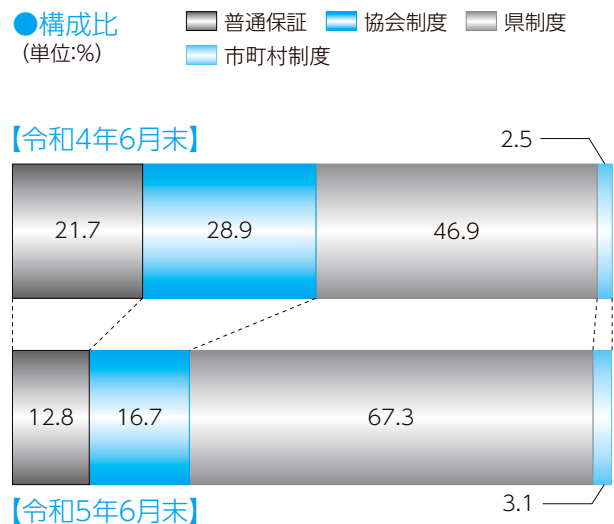

# 項目別保証状況

統計資料 | 令和 5 年 6 月

## 本支所別保証状況

(単位:千円, %)

### 1 保証承諾

	当月中		前年 同月比	当期中		前年 同期比	構成比
	件数	金額		件数	金額		
本所	447	4,491,204	116.0	1,265	13,463,809	140.3	81.2
八代	77	749,489	99.0	221	2,242,169	105.3	13.5
天草	31	298,820	101.3	71	871,100	140.5	5.3
計	555	5,539,513	112.5	1,557	16,577,078	134.3	100.0

(単位:千円, %)

### 2 保証債務残高

	令和 4 年 6 月末			令和 5 年 6 月末			構成比
	件数	金額	前年同月末比	件数	金額	前年同月末比	
本所	29,412	289,737,696	88.1	28,009	257,431,151	88.8	81.9
八代	4,525	46,107,046	87.1	4,338	40,933,664	88.8	13.0
天草	1,860	17,627,731	88.8	1,714	16,002,007	90.8	5.1
計	35,797	353,472,472	88.0	34,061	314,366,822	88.9	100.0

(単位:千円, %)

### 3 代位弁済

	当月中		前年 同月比	当期中		前年 同期比	構成比
	件数	金額		件数	金額		
本所	30	291,826	150.5	101	776,134	142.1	81.9
八代	1	3,487	6.4	16	152,354	210.7	16.1
天草	1	202	16.2	3	19,125	370.1	2.0
計	32	295,515	118.6	120	947,613	151.9	100.0

(単位:千円, %)

### 担保別 保証状況

	当月中		前年 同月比	当期中		前年 同期比	構成比	
	件数	金額		件数	金額			
担保	不動産	31	816,950	221.2	79	1,684,320	179.8	10.2
	流動資産	2	14,400	17.1	5	48,000	35.9	0.3
	その他	1	10,000	161.3	6	164,100	163.8	1.0
信用	521	4,698,163	105.3	1,467	14,680,658	131.4	88.6	
計	555	5,539,513	112.5	1,557	16,577,078	134.3	100.0	

(単位:千円, %)

### 資金用途別 保証状況

	当月中		前年 同月比	当期中		前年 同期比	構成比
	件数	金額		件数	金額		
運転	426	4,250,363	115.3	1,225	13,743,348	142.2	82.9
設備	51	460,350	126.8	138	1,157,680	113.7	7.0
運転・設備	78	828,800	94.9	194	1,676,050	100.9	10.1
計	555	5,539,513	112.5	1,557	16,577,078	134.3	100.0

(単位:千円, %)

### 新規・継続別 保証状況

	当月中		前年 同月比	当期中		前年 同期比	構成比
	件数	金額		件数	金額		
新規	104	519,890	92.2	254	1,477,840	117.6	8.9
継続	451	5,019,623	115.2	1,303	15,099,238	136.2	91.1
計	555	5,539,513	112.5	1,557	16,577,078	134.3	100.0



# 金融機関別保証状況

統計資料 | 令和5年6月

(単位:千円, %)

区分	保証承諾						保証債務残高				代位弁済			
	当月中			当期中			当月末				当月中		当期中	
	件数	金額	前年比	件数	金額	前年比	件数	金額	構成比	前年比	件数	金額	件数	金額
<b>都市銀行</b>														
みずほ銀行	0	0	***	1	30,000	100.0	30	510,503	0.16	55.5	0	0	0	0
三井住友銀行	0	0	***	1	25,000	100.0	17	415,275	0.13	72.1	0	0	0	0
三菱UFJ銀行	0	0	***	0	0	***	54	751,869	0.24	62.6	0	0	0	0
りそな銀行	0	0	***	3	115,000	127.8	35	942,930	0.30	108.4	0	0	0	0
都市銀行計	0	0	***	5	170,000	117.2	136	2,620,577	0.83	73.5	0	0	0	0
<b>地方銀行</b>														
肥後銀行	175	2,092,840	153.4	431	5,233,274	139.4	12,504	124,519,395	39.61	86.4	4	17,465	33	289,087
福岡銀行	1	17,000	113.3	4	48,490	323.3	112	1,982,542	0.63	93.6	0	0	0	0
十八親和銀行	0	0	***	0	0	***	5	81,380	0.03	81.5	0	0	0	0
鹿児島銀行	0	0	***	0	0	***	22	587,501	0.19	77.2	0	0	0	0
大分銀行	0	0	***	0	0	***	7	138,848	0.04	88.6	0	0	0	0
佐賀銀行	0	0	***	0	0	***	3	33,809	0.01	57.8	0	0	0	0
宮崎銀行	0	0	***	0	0	***	3	51,665	0.02	74.5	0	0	0	0
北九州銀行	0	0	***	0	0	***	95	2,374,718	0.76	86.8	0	0	0	0
西日本シティ銀行	3	39,000	32.5	9	147,500	93.9	320	5,949,514	1.89	93.2	0	0	2	7,310
筑邦銀行	1	7,500	***	2	27,500	***	3	34,244	0.01	***	0	0	0	0
地方銀行計	180	2,156,340	136.5	446	5,456,764	135.6	13,074	135,753,614	43.18	86.7	4	17,465	35	296,397
<b>第二地方銀行</b>														
熊本銀行	113	1,409,200	94.4	318	4,152,576	123.2	8,104	86,149,154	27.40	88.3	14	231,667	25	288,325
南日本銀行	7	97,400	102.0	12	157,400	131.1	307	3,252,752	1.03	89.2	1	3,487	5	37,033
長崎銀行	6	37,500	75.0	9	47,500	34.8	101	890,744	0.28	97.6	0	0	0	0
豊和銀行	1	18,600	***	1	18,600	80.9	32	361,792	0.12	75.1	0	0	0	0
第二地銀計	127	1,562,700	95.4	340	4,376,076	119.9	8,544	90,654,442	28.84	88.4	15	235,154	30	325,358
<b>信託銀行</b>														
三井住友信託銀行	0	0	***	0	0	***	0	0	0.00	***	0	0	0	0
信託銀行計	0	0	***	0	0	***	0	0	0.00	***	0	0	0	0
<b>信用金庫</b>														
熊本信用金庫	70	535,000	175.1	210	1,740,195	217.0	2,980	18,398,586	5.85	99.5	5	17,393	19	94,055
熊本第一信用金庫	99	746,604	105.2	298	2,626,310	153.0	4,353	32,015,276	10.18	93.1	6	24,260	15	65,005
熊本中央信用金庫	37	271,010	97.0	145	1,402,580	123.0	2,579	17,604,344	5.60	93.5	1	1,041	7	26,378
天草信用金庫	20	142,000	63.4	43	323,580	101.1	763	6,024,344	1.92	93.1	1	202	3	19,125
大牟田柳川信用金庫	2	18,800	***	6	29,400	122.5	42	280,135	0.09	110.6	0	0	0	0
しんきん中金	0	0	***	0	0	***	0	0	0.00	***	0	0	0	0
信用金庫計	228	1,713,414	112.8	702	6,122,065	152.9	10,717	74,322,685	23.64	94.8	13	42,897	44	204,564
<b>信用組合</b>														
横浜辛銀信用組合	0	0	***	0	0	***	8	45,091	0.01	80.0	0	0	0	0
熊本県医師信用組合	0	0	***	0	0	***	14	221,448	0.07	89.1	0	0	0	0
熊本県信用組合	20	107,059	68.5	61	391,373	80.2	1,446	8,963,942	2.85	87.5	0	0	11	121,293
全信組連	0	0	***	0	0	***	0	0	0.00	***	0	0	0	0
朝銀西信用組合	0	0	***	0	0	***	3	97,960	0.03	306.1	0	0	0	0
信用組合計	20	107,059	68.5	61	391,373	75.2	1,471	9,328,440	2.97	88.2	0	0	11	121,293
<b>政府系</b>														
商工組合中央金庫	0	0	***	3	60,800	***	119	1,687,063	0.54	98.1	0	0	0	0
日本政策金融公庫	0	0	***	0	0	***	0	0	0.00	***	0	0	0	0
政府系計	0	0	***	3	60,800	***	119	1,687,063	0.54	98.1	0	0	0	0
<b>その他</b>														
イオン銀行	0	0	***	0	0	***	0	0	0.00	***	0	0	0	0
新生銀行	0	0	***	0	0	***	0	0	0.00	***	0	0	0	0
農林中央金庫	0	0	***	0	0	***	0	0	0.00	***	0	0	0	0
労働金庫	0	0	***	0	0	***	0	0	0.00	***	0	0	0	0
農協等	0	0	***	0	0	***	0	0	0.00	***	0	0	0	0
生命保険計	0	0	***	0	0	***	0	0	0.00	***	0	0	0	0
損害保険計	0	0	***	0	0	***	0	0	0.00	***	0	0	0	0
産業再生機構	0	0	***	0	0	***	0	0	0.00	***	0	0	0	0
その他計	0	0	***	0	0	***	0	0	0.00	***	0	0	0	0
<b>合計</b>	<b>555</b>	<b>5,539,513</b>	<b>112.5</b>	<b>1,557</b>	<b>16,577,078</b>	<b>134.3</b>	<b>34,061</b>	<b>314,366,822</b>	<b>100.00</b>	<b>88.9</b>	<b>32</b>	<b>295,515</b>	<b>120</b>	<b>947,613</b>

# 制度別保証状況

統計資料 | 令和5年6月

(単位:千円, %)

区分	保証承諾						保証債務残高				代位弁済					
	当月中			当期中			当月末				当月中		当期中			
	件数	金額	前年比	件数	金額	前年比	件数	金額	構成比	前年比	件数	金額	件数	金額		
普通保証	60	806,000	66.4	159	2,127,270	79.2	2,872	35,434,220	11.27	96.2	5	51,744	18	316,293		
制度保証	495	4,733,513	127.7	1,398	14,449,808	149.6	31,189	278,932,601	88.73	88.1	27	243,771	102	631,320		
協会制度 【内訳】	短期資金	6	21,300	103.9	16	55,890	75.3	23	71,720	0.02	62.7	0	0	0	0	
	災害	0	0	***	0	0	***	3	13,615	0.00	53.9	0	0	0	0	
	当座貸越	15	278,500	90.3	26	507,500	83.4	300	5,837,018	1.86	105.7	0	0	0	0	
	カードローン	4	60,000	240.0	12	95,000	231.7	94	683,207	0.22	88.8	0	0	0	0	
	長期経営	0	0	***	0	0	***	1	1,356	0.00	20.5	0	0	0	0	
	手形割引根保証	0	0	***	0	0	***	6	101,000	0.03	83.5	0	0	0	0	
	金融安定	0	0	***	0	0	***	1	9,194	0.00	31.2	0	0	0	0	
	経営安定関連	0	0	***	0	0	***	260	2,702,162	0.86	70.2	3	35,252	3	35,252	
	特定社債	0	0	***	0	0	***	98	3,996,000	1.27	101.5	0	0	0	0	
	流動資産担保	2	14,400	17.1	5	48,000	35.9	31	774,620	0.25	90.5	0	0	0	0	
	無担保当座貸越	0	0	***	0	0	***	2	9,318	0.00	94.6	0	0	0	0	
	創業関連	1	7,200	***	2	14,700	***	4	24,284	0.01	218.7	0	0	0	0	
	全国小口(小口零細)	1	1,000	***	1	1,000	***	30	61,086	0.02	80.1	0	0	0	0	
	全国緊急	0	0	***	0	0	***	91	1,700,277	0.54	86.2	1	2,536	2	9,286	
	経営承継関連	0	0	***	0	0	***	1	16,628	0.01	77.7	0	0	0	0	
	くまもとグリーン保証	0	0	***	0	0	***	213	1,638,149	0.52	77.4	0	0	0	0	
	震災緊急	0	0	***	0	0	***	1	47,396	0.02	100.0	0	0	0	0	
	経営力	0	0	***	0	0	***	230	2,232,332	0.71	70.5	0	0	0	0	
	税理士	14	170,000	61.2	42	577,500	77.7	257	3,807,234	1.21	80.8	1	13,003	1	13,003	
	改善サポート	1	7,000	100.0	2	57,000	100.0	211	3,577,767	1.14	82.9	0	0	0	0	
	改善サポート(感染症)	1	30,000	***	4	122,300	425.7	42	1,172,240	0.37	146.5	0	0	0	0	
	返済原資特定	4	59,000	100.0	7	144,000	73.5	46	896,000	0.29	93.7	0	0	0	0	
	条件変更改善	0	0	***	0	0	***	1	464	0.00	54.7	0	0	0	0	
	経営連帯当座貸越	4	69,500	133.7	10	158,500	92.3	58	800,500	0.25	94.8	0	0	0	0	
	事業性短期	16	229,500	128.2	36	523,400	106.8	210	3,283,589	1.04	105.8	0	0	1	15,089	
	事業性長期	1	16,000	640.0	2	21,000	76.4	171	1,601,562	0.51	78.7	0	0	0	0	
	財務型	1	60,000	***	1	60,000	***	6	43,464	0.01	46.3	0	0	0	0	
	経営承継準備	0	0	***	0	0	***	2	30,782	0.01	237.0	0	0	0	0	
	承継サポート	0	0	***	0	0	***	1	40,166	0.01	91.8	0	0	0	0	
	緊急短期	0	0	***	0	0	***	9	86,332	0.03	42.1	0	0	0	0	
	緊急短期全小	0	0	***	0	0	***	10	34,100	0.01	145.7	0	0	2	3,421	
	危機関連	0	0	***	0	0	***	1	37,962	0.01	61.7	0	0	0	0	
	地域経済牽引	0	0	***	0	0	***	2	111,180	0.04	87.8	0	0	0	0	
	事業承継特別	0	0	***	0	0	***	2	13,648	0.00	39.6	0	0	0	0	
	伴走支援型	9	147,300	146.6	20	364,550	103.6	372	3,261,747	1.04	134.3	0	0	1	5,026	
S S S 保証	0	0	***	1	18,000	***	1	17,850	0.01	***	0	0	0	0		
協会制度計	80	1,170,700	73.9	187	2,768,340	77.7	2,791	38,735,947	12.32	91.3	5	50,791	10	81,077		
県制度 【内訳】	県産業活性化	1	5,000	***	1	5,000	33.3	22	150,942	0.05	97.8	0	0	0	0	
	県地場産業振興	0	0	***	0	0	***	1	2,738	0.00	99.1	0	0	0	0	
	県金融円滑化	1	7,000	9.2	6	39,100	10.1	2,602	15,869,948	5.05	70.1	2	15,079	5	38,287	
	県金融円滑化(コロナ)	1	4,000	14.1	2	10,200	9.3	6,711	75,481,730	24.01	66.1	5	87,830	23	177,936	
	県創業者支援	21	105,850	108.8	53	244,650	88.3	854	2,489,463	0.79	113.7	0	0	4	8,138	
	県新事業展開	7	59,250	206.7	18	113,150	199.7	137	662,249	0.21	170.0	0	0	0	0	
	県経営支援	0	0	***	0	0	***	1	2,603	0.00	99.5	0	0	0	0	
	おうえん(小口零細)	60	218,050	68.5	179	633,950	87.6	2,457	5,364,101	1.71	109.6	1	4,644	5	12,781	
	県経営革新等支援	0	0	***	0	0	***	1	1,680	0.00	68.3	0	0	0	0	
	県短期	30	204,880	122.3	74	489,180	112.9	114	715,550	0.23	122.9	1	4,014	1	4,014	
	県チャレンジサポート	0	0	***	0	0	***	15	124,376	0.04	65.0	0	0	0	0	
	県事業承継者	3	15,000	***	4	21,000	***	26	188,568	0.06	203.5	0	0	0	0	
	県資金繰り安定	0	0	***	1	50,000	***	322	2,934,000	0.93	62.8	0	0	1	5,348	
	県コロナ対応	0	0	***	0	0	***	9,885	82,633,027	26.29	72.6	9	57,660	35	237,544	
	県伴走支援型	220	2,534,604	197.3	715	9,198,999	253.5	3,691	49,333,019	15.69	712.5	4	23,753	9	35,935	
	県改善サポート(感染症)	6	159,179	***	9	319,179	210.0	26	940,978	0.30	179.5	0	0	2	18,923	
	県ゼロカーボン	5	20,300	***	11	34,930	***	16	49,090	0.02	***	0	0	0	0	
	県制度計	355	3,333,113	166.5	1,073	11,159,338	192.9	26,881	236,944,061	75.37	87.3	22	192,980	85	538,905	
	市町村制度 【内訳】	市経営安定	0	0	***	3	44,000	102.1	208	663,121	0.21	78.0	0	0	1	1,570
		市町村小口	6	21,010	323.2	9	34,010	81.4	146	309,285	0.10	99.9	0	0	2	1,116
創業サポート		18	65,700	1,642.5	35	125,700	866.9	247	572,515	0.18	182.6	0	0	1	1,629	
市短期		0	0	***	0	0	***	0	0	0.00	***	0	0	1	5,015	
経営向上(小口零細)		28	70,340	111.1	72	189,940	97.7	877	1,544,849	0.49	118.9	0	0	1	353	
市新エネルギー		0	0	***	0	0	***	2	2,556	0.00	63.1	0	0	0	0	
市補助金活用		5	63,250	***	9	81,680	***	5	31,430	0.01	***	0	0	0	0	
市経営活性化		1	7,000	***	6	40,000	***	5	32,429	0.01	***	0	0	0	0	
菊池市創業		0	0	***	0	0	***	4	13,076	0.00	63.7	0	0	1	1,655	
水俣市創業		1	400	***	2	800	80.0	7	23,280	0.01	87.5	0	0	0	0	
合志市創業	0	0	***	1	4,000	50.0	15	58,054	0.02	115.7	0	0	0	0		
八代市創業	1	2,000	***	1	2,000	***	1	2,000	0.00	***	0	0	0	0		
市町村制度計	60	229,700	187.8	138	522,130	167.4	1,517	3,252,594	1.03	112.5	0	0	7	11,338		
合計	555	5,539,513	112.5	1,557	16,577,078	134.3	34,061	314,366,822	100.00	88.9	32	295,515	120	947,613		
(うち追認保証)	0	0	***	0	0	***	0	0	0.00	***	0	0	0	0		
(うち手形割引)	0	0	***	0	0	***	6	101,000	0.03	83.5	0	0	0	0		
(うち電債割引)	0	0	***	0	0	***	0	0	0.00	***	0	0	0	0		

# 業種別保証状況

統計資料 | 令和5年6月

(単位:千円, %)

区分	保証承諾						保証債務残高				代位弁済				
	当月中			当期中			当月末				当月中		当期中		
	件数	金額	前年比	件数	金額	前年比	件数	金額	構成比	前年比	件数	金額	件数	金額	
<b>製造業</b>															
食料品工業	13	300,120	388.9	34	700,033	271.2	804	11,573,895	3.68	90.2	0	0	2	17,399	
繊維品工業	0	0	***	6	121,000	82.0	124	1,386,291	0.44	85.8	0	0	0	0	
木材木製品工業	2	69,000	460.0	3	73,000	192.1	153	1,753,513	0.56	90.9	0	0	0	0	
家具建具工業	1	10,000	200.0	6	69,800	317.3	110	655,080	0.21	88.8	0	0	0	0	
紙工業	0	0	***	1	30,000	300.0	24	440,229	0.14	94.2	0	0	0	0	
印刷製本業	2	12,400	124.0	5	36,080	112.8	189	2,554,428	0.81	87.3	0	0	0	0	
化学工業	2	18,000	***	3	38,000	172.7	33	526,939	0.17	88.3	0	0	0	0	
石油・石炭製品工業	0	0	***	0	0	***	3	78,650	0.03	62.1	0	0	0	0	
ゴム・プラスチック工業	2	17,000	425.0	3	18,500	342.6	88	1,316,702	0.42	83.5	0	0	0	0	
皮革工業	0	0	***	0	0	***	6	29,358	0.01	97.8	0	0	0	0	
窯業	2	6,000	12.0	4	20,000	32.9	155	2,644,666	0.84	84.8	0	0	0	0	
機械工業	7	210,000	237.3	19	368,000	282.0	284	4,812,649	1.53	93.4	0	0	2	2,233	
電気機器工業	5	114,000	350.8	13	316,500	936.4	119	1,347,711	0.43	99.4	0	0	0	0	
車両工業	1	14,000	***	2	20,000	1,111.1	40	719,320	0.23	89.2	0	0	0	0	
船舶工業	1	7,500	12.7	2	12,500	13.7	76	830,334	0.26	93.4	0	0	0	0	
金属工業	7	52,700	110.9	14	179,700	121.8	358	4,861,594	1.55	88.8	0	0	0	0	
その他の工業	20	191,600	266.5	46	423,175	145.5	1,100	6,434,061	2.05	86.8	1	202	5	13,507	
製造業計	65	1,022,320	193.2	161	2,426,288	187.9	3,666	41,965,422	13.35	89.2	1	202	9	33,139	
<b>非製造業</b>															
農林漁業	0	0	***	4	23,000	135.3	61	542,093	0.17	101.8	0	0	0	0	
鉱業	0	0	***	1	5,000	8.3	34	479,263	0.15	81.7	0	0	0	0	
建設業	155	1,419,790	89.2	453	4,656,402	118.1	8,255	72,645,192	23.11	88.2	8	41,320	28	211,348	
卸売業	47	587,190	110.9	127	2,070,244	158.2	2,963	37,035,225	11.78	87.3	0	0	4	31,520	
小売業	82	650,280	99.5	228	2,339,581	136.3	5,040	42,673,567	13.57	92.4	8	39,759	17	80,470	
飲食店	46	281,610	121.7	141	865,090	124.6	3,258	17,854,604	5.68	89.3	14	209,589	40	324,114	
運送倉庫業	22	329,210	94.1	47	668,420	134.4	1,076	16,094,467	5.12	91.1	0	0	6	17,853	
<b>サービス業</b>															
内訳	物品賃貸業	0	0	***	11	133,100	94.3	184	2,133,545	0.68	94.9	0	0	0	0
	宿泊業	4	84,000	58.3	13	310,950	126.9	408	6,814,493	2.17	91.8	0	0	0	0
	洗濯・理美容・浴場	17	103,600	61.1	69	289,120	116.1	1,437	5,717,936	1.82	92.5	1	4,644	2	9,405
	物品預り・駐車場業	0	0	***	0	0	***	17	244,753	0.08	90.1	0	0	0	0
	その他の生活サービス業	2	20,000	111.1	10	95,190	156.0	320	2,517,747	0.80	87.1	0	0	0	0
	旅行業	1	1,500	100.0	1	1,500	7.0	59	627,084	0.20	88.3	0	0	0	0
	映画・娯楽業	4	71,000	4,733.3	11	191,000	110.9	283	4,014,245	1.28	95.0	0	0	1	12,129
	広告業	8	35,800	1,432.0	10	57,300	818.6	174	1,396,080	0.44	81.7	0	0	0	0
	放送業	0	0	***	0	0	***	3	22,676	0.01	88.6	0	0	0	0
	情報通信サービス業	0	0	***	0	0	***	67	507,204	0.16	79.9	0	0	0	0
	運輸サービス業	0	0	***	1	5,000	18.2	33	325,335	0.10	88.0	0	0	0	0
	その他の事業サービス業	11	83,800	124.1	41	346,870	187.5	828	7,407,545	2.36	90.8	0	0	1	975
	専門サービス業	12	55,900	54.1	36	257,900	149.7	1,054	5,407,761	1.72	88.4	0	0	1	353
	医療・福祉	46	515,463	117.5	101	1,010,113	106.3	2,287	27,830,586	8.85	86.8	0	0	5	199,557
	廃棄物処理業	4	38,500	***	15	139,110	83.8	290	3,475,997	1.11	90.6	0	0	0	0
	教育学習支援事業	5	48,500	485.0	20	94,700	401.3	340	1,952,961	0.62	85.9	0	0	6	26,749
	その他のサービス業	5	27,300	248.2	8	58,800	76.2	202	921,399	0.29	81.5	0	0	0	0
	サービス業計	119	1,085,363	111.3	347	2,990,653	119.6	7,986	71,317,347	22.69	88.8	1	4,644	16	249,168
	不動産業	17	143,750	656.4	40	474,100	155.2	1,272	10,857,619	3.45	83.8	0	0	0	0
その他の産業	2	20,000	1,333.3	8	58,300	804.1	450	2,902,021	0.92	83.0	0	0	0	0	
非製造業計	490	4,517,193	102.8	1,396	14,150,790	128.0	30,395	272,401,400	86.65	88.9	31	295,313	111	914,473	
<b>合計</b>	<b>555</b>	<b>5,539,513</b>	<b>112.5</b>	<b>1,557</b>	<b>16,577,078</b>	<b>134.3</b>	<b>34,061</b>	<b>314,366,822</b>	<b>100.00</b>	<b>88.9</b>	<b>32</b>	<b>295,515</b>	<b>120</b>	<b>947,613</b>	



# 市町村別保証状況

統計資料 | 令和5年6月

(単位:千円, %)

区 分	保証承諾						保証債務残高				代位弁済			
	当月中			当期中			当月末				当月中		当期中	
	件数	金額	前年比	件数	金額	前年比	件数	金額	構成比	前年比	件数	金額	件数	金額
熊本市	276	2,676,440	114.7	824	9,061,090	149.6	17,343	165,144,184	52.53	88.1	25	252,466	68	601,142
八代市	39	408,689	112.5	112	1,126,149	97.5	2,370	23,991,524	7.63	89.1	1	3,487	16	152,354
人吉市	10	159,900	89.6	34	604,370	135.1	507	5,241,545	1.67	88.5	0	0	0	0
荒尾市	7	67,400	38.0	24	300,300	81.2	664	5,994,768	1.91	94.9	0	0	4	18,820
水俣市	12	134,100	182.4	30	262,450	177.6	390	2,917,365	0.93	79.6	0	0	0	0
玉名市	14	99,750	90.7	36	268,050	76.5	1,125	10,238,345	3.26	90.7	0	0	1	10,849
山鹿市	16	100,000	59.8	41	324,500	89.6	917	8,230,101	2.62	89.6	1	5,898	1	5,898
菊池市	17	255,324	92.6	42	536,724	138.0	695	6,527,703	2.08	93.4	0	0	1	1,655
宇土市	12	167,000	235.2	23	238,600	120.3	599	4,702,128	1.50	84.2	0	0	1	19,926
上天草市	7	74,500	56.4	16	296,100	162.5	444	4,990,295	1.59	89.1	0	0	2	18,923
宇城市	16	141,500	135.4	46	326,150	96.6	1,007	8,333,766	2.65	89.5	0	0	2	3,269
阿蘇市	5	25,500	86.4	14	182,900	201.0	451	4,158,943	1.32	92.3	0	0	1	682
天草市	23	219,320	134.8	54	570,000	130.2	1,198	10,331,098	3.29	90.9	1	202	1	202
合志市	10	51,900	120.4	41	326,180	240.5	943	7,009,071	2.23	88.2	1	4,317	11	58,832
市部計	464	4,581,323	108.5	1,337	14,423,563	135.3	28,653	267,810,837	85.19	88.6	29	266,370	109	892,552
美里町	3	23,500	39.8	5	46,500	54.4	120	967,405	0.31	76.8	0	0	1	3,873
下益城郡計	3	23,500	39.8	5	46,500	54.4	120	967,405	0.31	76.8	0	0	1	3,873
玉東町	2	4,000	***	3	10,500	77.8	97	899,684	0.29	86.1	0	0	0	0
南関町	4	127,000	846.7	5	130,000	251.0	157	1,715,461	0.55	98.2	0	0	0	0
長洲町	2	13,300	73.9	7	30,800	79.0	198	1,341,437	0.43	91.8	0	0	3	11,668
和水町	1	3,000	28.0	4	18,800	32.9	172	1,572,800	0.50	94.9	0	0	0	0
玉名郡計	9	147,300	337.1	19	190,100	117.7	624	5,529,382	1.76	93.6	0	0	3	11,668
大津町	8	96,400	98.9	17	235,400	106.9	541	4,578,907	1.46	92.0	0	0	0	0
菊陽町	15	132,380	499.5	31	241,980	320.5	627	4,642,764	1.48	84.8	1	2,302	3	4,931
菊池郡計	23	228,780	184.5	48	477,380	161.4	1,168	9,221,671	2.93	88.2	1	2,302	3	4,931
南小国町	0	0	***	1	40,000	83.2	110	1,574,316	0.50	90.9	0	0	0	0
小国町	0	0	***	4	49,200	120.0	127	1,026,579	0.33	88.5	0	0	0	0
産山村	1	40,000	***	1	40,000	***	18	157,458	0.05	88.5	0	0	0	0
高森町	0	0	***	3	65,875	549.0	69	583,175	0.19	94.2	0	0	0	0
西原村	0	0	***	7	42,300	108.5	192	1,913,032	0.61	98.6	0	0	0	0
南阿蘇村	3	33,800	80.5	3	33,800	69.4	148	1,409,900	0.45	87.3	0	0	0	0
阿蘇郡計	4	73,800	107.9	19	271,175	143.7	664	6,664,459	2.12	92.0	0	0	0	0
御船町	12	192,760	180.1	27	321,410	170.1	382	3,266,662	1.04	92.1	0	0	1	2,398
嘉島町	6	39,750	93.5	10	70,450	49.1	283	2,976,112	0.95	93.3	0	0	0	0
益城町	13	102,000	191.4	30	247,100	174.0	659	5,182,810	1.65	89.8	1	26,504	2	31,852
甲佐町	1	30,000	238.1	5	107,600	385.7	183	1,770,379	0.56	94.0	1	339	1	339
山都町	4	27,500	56.7	11	95,500	143.6	191	1,490,538	0.47	94.7	0	0	0	0
上益城郡計	36	392,010	148.5	83	842,060	148.0	1,698	14,686,501	4.67	92.0	2	26,843	4	34,589
氷川町	2	9,000	***	9	48,500	100.8	125	911,850	0.29	86.9	0	0	0	0
八代郡計	2	9,000	***	9	48,500	100.8	125	911,850	0.29	86.9	0	0	0	0
芦北町	4	28,000	400.0	10	118,500	672.1	248	2,097,739	0.67	95.9	0	0	0	0
津奈木町	0	0	***	0	0	***	49	397,785	0.13	79.2	0	0	0	0
芦北郡計	4	28,000	400.0	10	118,500	588.7	297	2,495,524	0.79	92.8	0	0	0	0
錦町	4	20,800	320.0	9	62,100	174.9	133	1,175,565	0.37	93.8	0	0	0	0
多良木町	3	10,000	47.6	6	23,000	33.1	137	1,214,471	0.39	86.7	0	0	0	0
湯前町	0	0	***	1	2,500	6.6	46	380,315	0.12	94.6	0	0	0	0
水上村	0	0	***	0	0	***	12	91,447	0.03	114.2	0	0	0	0
相良村	0	0	***	1	2,000	100.0	55	494,090	0.16	88.9	0	0	0	0
五木村	0	0	***	0	0	***	8	154,034	0.05	88.2	0	0	0	0
山江村	0	0	***	0	0	***	25	119,307	0.04	72.5	0	0	0	0
球磨村	0	0	***	1	3,200	12.9	13	100,813	0.03	72.3	0	0	0	0
あさぎり町	2	20,000	18.7	8	61,500	50.9	209	1,635,229	0.52	89.6	0	0	0	0
球磨郡計	9	50,800	37.8	26	154,300	49.4	638	5,365,270	1.71	89.5	0	0	0	0
苓北町	1	5,000	***	1	5,000	***	74	713,921	0.23	92.6	0	0	0	0
天草郡計	1	5,000	***	1	5,000	***	74	713,921	0.23	92.6	0	0	0	0
合計	555	5,539,513	112.5	1,557	16,577,078	134.3	34,061	314,366,822	100.00	88.9	32	295,515	120	947,613

(単位:千円, %)

順位	金融機関名	本店支店	件数	金額
1	熊本中央信用金庫	戸島	21	452,780
2	熊本第一信用金庫	本店	23	380,990
3	肥後銀行	人吉	14	314,300
4	熊本第一信用金庫	田崎	33	299,600
5	肥後銀行	水前寺	15	243,700
6	熊本銀行	武蔵ヶ丘	10	237,400
7	肥後銀行	田迎	11	223,000
8	熊本銀行	花畑	18	218,875
9	熊本第一信用金庫	熊本駅前	13	213,413
10	熊本信用金庫	健軍	16	208,700
11	熊本第一信用金庫	菊池	16	202,424
12	肥後銀行	八代	20	198,000
13	肥後銀行	健軍	10	196,800
14	肥後銀行	託麻東	11	192,500
15	熊本銀行	東託麻	11	191,300
16	熊本第一信用金庫	小峯	10	189,500
17	熊本第一信用金庫	南熊本	15	179,400
18	熊本銀行	八代	12	177,400
19	熊本信用金庫	西部	15	176,510
20	肥後銀行	御船	13	176,100
21	熊本第一信用金庫	植木	25	171,130
22	熊本中央信用金庫	八代	20	169,300
23	熊本中央信用金庫	水俣	18	162,700
24	熊本信用金庫	御幸田迎	17	161,900
25	肥後銀行	木山	16	161,400
26	肥後銀行	松島	2	160,000
27	肥後銀行	熊本市場	9	147,100
28	熊本銀行	松橋	8	145,500
29	熊本信用金庫	合志	14	142,500
30	肥後銀行	南熊本	6	139,600
31	熊本信用金庫	本店	13	138,520
32	熊本銀行	鏡	11	138,000
33	熊本中央信用金庫	人吉	13	136,800
34	熊本銀行	本店	11	135,750
35	熊本銀行	宇土	9	134,600
36	熊本信用金庫	菊陽	16	131,700
36	熊本銀行	健軍	13	131,700
38	肥後銀行	菊池	7	131,500
39	肥後銀行	大津	10	131,000
40	熊本銀行	中央	4	127,000
41	熊本銀行	菊南	9	122,450
42	熊本銀行	田崎	9	120,500
43	肥後銀行	南関	4	120,000
44	熊本第一信用金庫	帯山	11	118,500
45	熊本信用金庫	新地	18	116,560
46	りそな銀行	熊本	3	115,000
47	肥後銀行	宇土	10	112,600
48	熊本銀行	下通	9	111,430
49	肥後銀行	北熊本	10	110,350
50	熊本銀行	牛深	3	110,000

順位	金融機関名	本店支店	件数	金額
51	熊本信用金庫	長嶺	14	108,070
52	熊本銀行	川尻	7	107,700
53	天草信用金庫	本店	15	107,210
54	肥後銀行	水道町	10	107,000
55	熊本信用金庫	秋津	12	106,500
56	肥後銀行	隈庄	9	106,100
57	熊本信用金庫	南熊本	14	105,900
58	熊本中央信用金庫	平田	12	103,700
59	熊本第一信用金庫	御船	15	103,410
60	肥後銀行	牛深	4	102,250
61	肥後銀行	上通	10	101,600
62	熊本信用金庫	新外	13	99,185
63	肥後銀行	浜町	10	97,500
64	熊本銀行	植木	8	96,000
65	熊本銀行	新大江	4	95,000
66	肥後銀行	松橋	13	93,500
67	熊本銀行	大津	6	90,500
68	熊本第一信用金庫	刈草	9	89,800
69	肥後銀行	楠	12	89,300
70	南日本銀行	熊本	5	88,000
71	熊本銀行	山鹿	9	87,800
72	肥後銀行	長洲	4	86,000
73	肥後銀行	八代駅前	6	85,500
74	肥後銀行	玉名	13	85,000
75	熊本第一信用金庫	八代	16	81,490
76	肥後銀行	世安	6	81,200
77	肥後銀行	力合近見	7	80,000
77	熊本銀行	小国	3	80,000
79	熊本中央信用金庫	本店	12	79,500
80	熊本信用金庫	川尻	9	79,000
81	熊本銀行	玉名	7	78,500
82	肥後銀行	佐敷	3	77,500
83	熊本銀行	三角	3	75,000
84	熊本銀行	託麻	9	74,400
85	熊本第一信用金庫	健軍	17	73,840
86	熊本銀行	松江通	3	73,000
87	熊本銀行	清水	7	67,351
88	肥後銀行	川尻	4	67,000
88	熊本銀行	白山通	3	67,000
90	熊本銀行	宮地	6	66,000
91	西日本シティ銀行	八代	5	65,500
92	肥後銀行	小島	5	64,000
93	熊本銀行	水俣	9	63,250
94	肥後銀行	嘉島	3	63,000
95	熊本第一信用金庫	新町	13	62,800
96	熊本銀行	近見	3	62,000
97	肥後銀行	神水	4	61,000
98	商工組合中央金庫	熊本	3	60,800
99	熊本信用金庫	宇土	13	58,500
100	肥後銀行	植木	8	56,200

(単位:千円, %)

順位	金融機関名	本店支店	件数	金額
1	肥後銀行	八代	453	6,302,966
2	肥後銀行	水道町	529	6,102,741
3	熊本銀行	本店	489	6,081,698
4	熊本銀行	花畑	403	5,440,791
5	肥後銀行	玉名	502	4,881,107
6	熊本銀行	田崎	276	4,310,708
7	肥後銀行	本店	203	4,214,679
8	肥後銀行	山鹿	378	4,176,445
9	熊本銀行	健軍	348	4,010,417
10	肥後銀行	水前寺	344	3,990,143
11	肥後銀行	託麻	346	3,742,272
12	熊本第一信用金庫	本店	438	3,633,982
13	肥後銀行	健軍	293	3,599,425
14	肥後銀行	人吉	256	3,288,464
15	肥後銀行	北熊本	345	3,274,957
16	肥後銀行	大津	267	3,165,184
17	熊本第一信用金庫	田崎	246	3,043,000
18	西日本シティ銀行	八代	159	2,966,689
19	熊本銀行	東託麻	221	2,872,058
20	肥後銀行	天草	240	2,723,870
21	肥後銀行	南熊本	249	2,683,161
22	熊本銀行	八代	247	2,584,111
23	肥後銀行	松橋	323	2,560,534
24	熊本中央信用金庫	八代	383	2,477,293
25	肥後銀行	上通	246	2,411,470
26	北九州銀行	熊本	95	2,374,718
27	熊本銀行	玉名	191	2,352,127
28	肥後銀行	世安	201	2,311,941
29	肥後銀行	熊本市場	157	2,304,730
30	熊本銀行	鏡	149	2,302,558
31	熊本銀行	下通	236	2,196,936
32	熊本銀行	宇土	182	2,169,942
33	肥後銀行	御船	265	2,162,957
34	熊本銀行	武蔵ヶ丘	208	2,136,454
35	肥後銀行	菊池	222	2,117,166
36	西日本シティ銀行	熊本	108	2,067,864
37	肥後銀行	隈庄	212	2,040,798
38	熊本銀行	植木	215	2,035,822
39	肥後銀行	木山	238	2,008,744
40	熊本中央信用金庫	戸島	184	1,994,754
41	熊本銀行	中央	127	1,994,557
42	熊本銀行	益城	212	1,979,485
43	熊本第一信用金庫	植木	236	1,966,650
44	天草信用金庫	本店	218	1,884,557
45	熊本信用金庫	西部	264	1,852,794
46	熊本銀行	川尻	167	1,771,274
47	肥後銀行	力合近見	206	1,755,302
48	肥後銀行	八代駅前	213	1,749,594
49	熊本信用金庫	本店	240	1,747,877
50	熊本銀行	大津	174	1,724,085

順位	金融機関名	本店支店	件数	金額
51	肥後銀行	荒尾	186	1,719,041
52	熊本信用金庫	健軍	236	1,698,374
53	肥後銀行	植木	191	1,696,798
54	商工組合中央金庫	熊本	119	1,687,063
55	肥後銀行	宇土	244	1,679,691
56	肥後銀行	田迎	161	1,667,414
57	福岡銀行	熊本	83	1,641,613
58	熊本第一信用金庫	南熊本	213	1,638,819
59	南日本銀行	熊本	126	1,616,968
60	熊本銀行	松橋	167	1,602,772
61	肥後銀行	新町	231	1,595,015
62	熊本銀行	田迎	182	1,589,963
63	肥後銀行	川尻	150	1,578,415
64	肥後銀行	小国	142	1,567,474
65	熊本銀行	菊池	139	1,556,390
66	熊本銀行	山鹿	165	1,553,850
67	熊本中央信用金庫	玉名	212	1,536,119
68	熊本銀行	菊南	151	1,495,308
69	肥後銀行	秋津	119	1,472,747
70	熊本信用金庫	長嶺	254	1,451,060
71	肥後銀行	渡鹿	187	1,447,979
72	熊本中央信用金庫	平田	176	1,442,023
73	肥後銀行	小川	136	1,432,015
74	熊本銀行	嘉島	178	1,431,615
75	熊本第一信用金庫	御船	208	1,424,290
76	熊本中央信用金庫	水俣	223	1,419,035
77	熊本銀行	浄行寺	147	1,414,871
78	肥後銀行	牛深	113	1,407,207
79	肥後銀行	託麻東	154	1,396,281
80	熊本信用金庫	新地	265	1,390,039
81	熊本第一信用金庫	山鹿	232	1,386,743
82	肥後銀行	小峯	147	1,384,363
83	熊本第一信用金庫	菊池	164	1,326,977
84	熊本銀行	合志	134	1,325,223
85	熊本銀行	大江白川	152	1,323,689
86	熊本銀行	近見	99	1,322,963
87	肥後銀行	合志	155	1,322,591
88	熊本銀行	水前寺	158	1,320,830
89	肥後銀行	須屋	203	1,320,216
90	肥後銀行	流通団地	131	1,319,398
91	熊本第一信用金庫	上通	245	1,317,442
92	熊本銀行	白山通	121	1,311,780
93	肥後銀行	松島	64	1,308,877
94	熊本銀行	阿蘇	111	1,308,337
95	熊本第一信用金庫	健軍	168	1,307,696
96	肥後銀行	光の森	175	1,290,730
97	熊本中央信用金庫	本店	209	1,265,038
98	肥後銀行	小島	112	1,264,765
99	肥後銀行	大矢野	166	1,260,189
100	熊本信用金庫	御幸田迎	193	1,249,128

## 肥後銀行

### 保証承諾累計

(単位:千円, %)

順位	本店支店	件数	金額	前年比
1	人吉	14	314,300	97.4
2	水前寺	15	243,700	330.2
3	田迎	11	223,000	675.8
4	八代	20	198,000	63.6
5	健軍	10	196,800	218.5
6	託麻東	11	192,500	333.1
7	御船	13	176,100	250.5
8	木山	16	161,400	385.2
9	松島	2	160,000	***
10	熊本市	9	147,100	282.9
11	南熊本	6	139,600	738.6
12	菊池	7	131,500	5,260.0
13	大津	10	131,000	354.1
14	南関	4	120,000	952.4
15	宇土	10	112,600	159.5
16	北熊本	10	110,350	2,758.8
17	水道町	10	107,000	78.3
18	隈庄	9	106,100	3,536.7
19	牛深	4	102,250	83.8
20	上通	10	101,600	63.1

### 保証債務残高

(単位:千円, %)

順位	本店支店	件数	金額	前年比
1	八代	453	6,302,966	86.2
2	水道町	529	6,102,741	79.3
3	玉名	502	4,881,107	86.6
4	本店	203	4,214,679	75.8
5	山鹿	378	4,176,445	89.1
6	水前寺	344	3,990,143	76.8
7	託麻	346	3,742,272	83.2
8	健軍	293	3,599,425	83.6
9	人吉	256	3,288,464	86.2
10	北熊本	345	3,274,957	86.8
11	大津	267	3,165,184	92.5
12	天草	240	2,723,870	89.5
13	南熊本	249	2,683,161	69.4
14	松橋	323	2,560,534	87.3
15	上通	246	2,411,470	88.3
16	世安	201	2,311,941	84.0
17	熊本市	157	2,304,730	110.8
18	御船	265	2,162,957	96.6
19	菊池	222	2,117,166	96.4
20	隈庄	212	2,040,798	110.3

## 熊本銀行

### 保証承諾累計

(単位:千円, %)

順位	本店支店	件数	金額	前年比
1	武蔵ヶ丘	10	237,400	233.9
2	花畑	18	218,875	162.1
3	東託麻	11	191,300	145.5
4	八代	12	177,400	403.2
5	松橋	8	145,500	181.9
6	鏡	11	138,000	102.2
7	本店	11	135,750	76.1
8	宇土	9	134,600	181.9
9	健軍	13	131,700	86.9
10	中央	4	127,000	125.7
11	菊南	9	122,450	256.5
12	田崎	9	120,500	44.7
13	下通	9	111,430	92.9
14	牛深	3	110,000	635.8
15	川尻	7	107,700	68.6
16	植木	8	96,000	135.4
17	新大江	4	95,000	351.9
18	大津	6	90,500	68.3
19	山鹿	9	87,800	104.2
20	小国	3	80,000	148.5

### 保証債務残高

(単位:千円, %)

順位	本店支店	件数	金額	前年比
1	本店	489	6,081,698	84.5
2	花畑	403	5,440,791	87.9
3	田崎	276	4,310,708	94.1
4	健軍	348	4,010,417	91.4
5	東託麻	221	2,872,058	101.3
6	八代	247	2,584,111	88.7
7	玉名	191	2,352,127	87.4
8	鏡	149	2,302,558	96.1
9	下通	236	2,196,936	88.3
10	宇土	182	2,169,942	82.5
11	武蔵ヶ丘	208	2,136,454	78.3
12	植木	215	2,035,822	82.0
13	中央	127	1,994,557	83.1
14	益城	212	1,979,485	90.4
15	川尻	167	1,771,274	87.7
16	大津	174	1,724,085	92.6
17	松橋	167	1,602,772	82.4
18	田迎	182	1,589,963	88.6
19	菊池	139	1,556,390	94.3
20	山鹿	165	1,553,850	82.6



## 信用金庫・信用組合

## 保証承諾累計

(単位:千円, %)

順位	金融機関名	本店支店	件数	金額	前年比
1	熊本中央信用金庫	戸島	21	452,780	767.4
2	熊本第一信用金庫	本店	23	380,990	1,401.7
3	熊本第一信用金庫	田崎	33	299,600	103.8
4	熊本第一信用金庫	熊本駅前	13	213,413	474.3
5	熊本信用金庫	健軍	16	208,700	290.7
6	熊本第一信用金庫	菊池	16	202,424	142.6
7	熊本第一信用金庫	小峯	10	189,500	902.4
8	熊本第一信用金庫	南熊本	15	179,400	265.8
9	熊本信用金庫	西部	15	176,510	720.4
10	熊本第一信用金庫	植木	25	171,130	213.2
11	熊本中央信用金庫	八代	20	169,300	256.5
12	熊本中央信用金庫	水俣	18	162,700	185.4
13	熊本信用金庫	御幸田迎	17	161,900	158.7
14	熊本信用金庫	合志	14	142,500	455.3
15	熊本信用金庫	本店	13	138,520	832.1
16	熊本中央信用金庫	人吉	13	136,800	132.2
17	熊本信用金庫	菊陽	16	131,700	658.5
18	熊本第一信用金庫	帯山	11	118,500	136.2
19	熊本信用金庫	新地	18	116,560	240.3
20	熊本信用金庫	長嶺	14	108,070	158.0

## 保証債務残高

(単位:千円, %)

順位	金融機関名	本店支店	件数	金額	前年比
1	熊本第一信用金庫	本店	438	3,633,982	89.1
2	熊本第一信用金庫	田崎	246	3,043,000	104.7
3	熊本中央信用金庫	八代	383	2,477,293	93.0
4	熊本中央信用金庫	戸島	184	1,994,754	102.6
5	熊本第一信用金庫	植木	236	1,966,650	99.6
6	天草信用金庫	本店	218	1,884,557	97.4
7	熊本信用金庫	西部	264	1,852,794	94.9
8	熊本信用金庫	本店	240	1,747,877	96.1
9	熊本信用金庫	健軍	236	1,698,374	99.4
10	熊本第一信用金庫	南熊本	213	1,638,819	87.9
11	熊本中央信用金庫	玉名	212	1,536,119	94.5
12	熊本信用金庫	長嶺	254	1,451,060	89.2
13	熊本中央信用金庫	平田	176	1,442,023	105.5
14	熊本第一信用金庫	御船	208	1,424,290	94.4
15	熊本中央信用金庫	水俣	223	1,419,035	85.3
16	熊本信用金庫	新地	265	1,390,039	96.0
17	熊本第一信用金庫	山鹿	232	1,386,743	94.8
18	熊本第一信用金庫	菊池	164	1,326,977	99.2
19	熊本第一信用金庫	上通	245	1,317,442	91.4
20	熊本第一信用金庫	健軍	168	1,307,696	104.6

## 都銀・政府系・他

## 保証承諾累計

(単位:千円, %)

順位	金融機関名	本店支店	件数	金額	前年比
1	りそな銀行	熊本	3	115,000	127.8
2	商工組合中央金庫	熊本	3	60,800	***
3	みずほ銀行	熊本	1	30,000	100.0
4	三井住友銀行	大牟田	1	25,000	100.0

## 保証債務残高

(単位:千円, %)

順位	金融機関名	本店支店	件数	金額	前年比
1	商工組合中央金庫	熊本	119	1,687,063	98.2
2	りそな銀行	熊本	32	818,104	111.0
3	三菱UFJ銀行	熊本	53	739,629	62.3
4	みずほ銀行	熊本	28	490,278	57.1
5	三井住友銀行	熊本	9	208,452	63.9

## 県外地銀

## 保証承諾累計

(単位:千円, %)

順位	金融機関名	本店支店	件数	金額	前年比
1	西日本シティ銀行	八代	5	65,500	***
2	西日本シティ銀行	熊本	2	56,000	151.4
3	福岡銀行	熊本	3	31,490	209.9
4	筑邦銀行	大牟田	2	27,500	***
5	西日本シティ銀行	大牟田	2	26,000	65.0

## 保証債務残高

(単位:千円, %)

順位	金融機関名	本店支店	件数	金額	前年比
1	西日本シティ銀行	八代	159	2,966,689	100.6
2	北九州銀行	熊本	95	2,374,718	86.8
3	西日本シティ銀行	熊本	108	2,067,864	79.9
4	福岡銀行	熊本	83	1,641,613	96.2
5	西日本シティ銀行	大牟田	48	731,292	97.8

## 県外第二地銀

## 保証承諾累計

(単位:千円, %)

順位	金融機関名	本店支店	件数	金額	前年比
1	南日本銀行	熊本	5	88,000	143.8
2	南日本銀行	人吉	5	55,400	166.1
3	長崎銀行	熊本	4	37,000	30.8
4	豊和銀行	熊本	1	18,600	80.9
5	南日本銀行	八代	2	14,000	54.9

## 保証債務残高

(単位:千円, %)

順位	金融機関名	本店支店	件数	金額	前年比
1	南日本銀行	熊本	126	1,616,968	89.1
2	南日本銀行	人吉	80	853,895	86.9
3	南日本銀行	八代	65	592,446	93.6
4	長崎銀行	熊本	54	540,222	99.2
5	豊和銀行	熊本	30	350,359	73.0



## 自治体インタビュー

### 宇土市 商工観光課 様

TEL. 0964-27-3328



『自治体インタビュー』第14回目は、創業者を対象とする補助金事業を実施するなど、中小企業の育成・発展に大きく貢献されている宇土市商工観光課様です。

### 「宇土市」はどんなところですか？

宇土市は、熊本県のほぼ中央部に位置し、北は熊本市、南は宇城市に隣接しています。国道3号、国道57号の分岐点にあたり、県内における交通の要衝となっています。

中心市街地はJR宇土駅の西南側一帯に広がっており、宇土駅東側周辺は大規模な商業施設が集積しています。西側の地域は有明海に面し、広大な平野と宇土半島に連なる山々に囲まれ、豊かな自然に恵まれています。なかでも、渚百選に選ばれた「御輿来海岸」は、本市のシンボルになっています。



【新庁舎上空からの宇土市】

### おすすめの名産品や観光スポット、イベントを教えてください！

#### 【御輿来海岸】

潮が引いたタイミングで、砂地に幾重にも三日月型が重なる不思議な光景が見られます。2～4月の、日没と干潮の時間が重なる「絶景日」には多くの観光客が集まります。

#### 【うと地蔵まつり】

例年8月23日、24日に行われる、肥後三大祭りのひとつ。子どもたちが飾り付けたお地蔵様が通りに並ぶほか、日用雑貨などで作られた「造りもの」も見どころです。



【絶景！！御輿来海岸】

## 中小・小規模企業者へ向けた支援策を教えてください！

### 【宇土市創業支援事業補助金】

宇土市では、地域産業の振興並びに雇用の創出を目的として、創業にかかる費用に対し、補助金(最大100万円、補助率2/3)を交付しています。

平成30年度から本事業を開始し、令和5年7月1日現在、9名の方に活用いただきました。飲食業、美容業、小売業、講師業など、様々な業種の創業を支援することができました。

主な要件は下記のとおりです。詳細については、市ホームページをご覧ください。市商工観光課商工振興係までご相談ください。

#### <交付要件>

- ・補助金交付決定から1年以内に創業するもの
- ・創業後は、市内に居住すること
- ・3年間以上継続して事業が行える事業計画を有すること など

#### <対象となる経費>

テナントなどの賃料、店舗建設・改修費、設備購入費 など

#### <対象とならない経費>

土地、車両、人件費、汎用性が高いもの(パソコン、テレビ)の購入費 など



【補助金活用しました！口福餃子】

## 宇土市 商工観光課の職員さんによるおすすめグルメ

## SUMO スパイス

### SUMO スパイス

和風だしベースで、おにぎりや焼き肉、パスタなど何にでも合う万能ドライスパイスです。添加物を一切使っていないので、ご安心ください。

(販売店)

setoya coffee & studio

うとイタリア食堂まあーる



【無添加 SUMO スパイス】

## 「熊本県中小企業経営支援連携会議」の 連絡会議（創業支援）を開催

令和5年6月7日（水）、当協会4階大会議室において、当協会が事務局を務める熊本県中小企業経営支援連携会議（がんばろう！くまもと経営支援ネットワーク）の連絡会議（創業支援）が開催されました。

当日は、金融機関及び商工団体等支援機関の合計10名にご出席いただき、下記の議題に沿って議論が交わされました。

### 【議 題】

- (1) 令和4年度 創業支援ネットワーク実績について（熊本県信用保証協会）
- (2) 各機関の創業支援の取組み状況について（各機関）

令和4年度実績報告では、起業・創業ワンストップサービスと個別支援会議の実績報告のほか、それぞれの取組みについて事例を交えた説明を行いました。また、創業支援ネットワークを活用して取り組んでいる支援について改めて説明し、認識の共有を図るとともに、起業・創業ワンストップサービスの活用に向けた周知を依頼しました。

その他、創業支援の取組みやTSMC関連の相談状況について、各機関より報告いただきました。

新型コロナウイルス感染症の5類移行に伴う行動制限の解除やTSMC進出による経済波及効果等明るい話題がある一方で、円安や原油・原材料の高騰、人手不足等の複合的要因により、中小企業者を取り巻く環境は依然として厳しい状況にあります。しかし、「起業・創業にやさしい街くまもと」を目指して、これまで以上に各金融機関および関係機関との連携を強め、創業支援に取り組んで参ります。



【熊本県中小企業経営支援連携会議の様子】



## 「熊本県中小企業経営支援連携会議」の 連絡会議（再生支援）を開催

令和5年6月13日（火）に当協会4階大会議室において、当協会が事務局を務める熊本県中小企業経営支援連携会議（がんばろう！くまもと経営支援ネットワーク）の連絡会議（再生支援）が開催されました。

当日は、金融機関及び熊本県中小企業活性化協議会の合計11名にご出席いただき、下記の議題に沿って議論が交わされました。

### 【議 題】

- （1）令和4年度 実績報告（熊本県信用保証協会）
- （2）リスク先に対する取り組みについて
- （3）令和5年度代表者会議について
- （4）実務者研修会について

当協会からは、令和4年度の実績として返済緩和残高は減少傾向にあるものの、事故受付額及び代位弁済額は前年度を上回っていたこと等を説明しました。また中小企業者が抱える問題や取り組むべき課題を共有するため、令和4年3月に当会議にて制定した「事前整理シート」の活用状況について報告をしました。

各金融機関からはリスク先に対する取り組み状況や、当再生支援ネットワーク及び専門家派遣制度を活用した経営改善計画の策定により事業再生に繋がった事例等についてご紹介がありました。

新型コロナウイルス感染症が5類相当へ移行し、一部では経済活動の回復がみられるものの、円安や原油・原材料の高騰、人手不足等の複合的要因により、中小企業者を取り巻く経営環境は厳しさを増しております。当連携会議では関係機関の皆様と連携し、中小企業者の事業再生支援に努めて参ります。



【熊本県中小企業経営支援連携会議の様子】

## 熊本学園大学のフィールドワークの一環で 講義を実施

令和5年6月9日（金）に熊本学園大学経済学部より依頼を受け、当協会にてフィールドワークを行いました。フィールドワークは9名の学生が参加し、協会職員による講義や執務室の見学を行いました。



【講義の様子】

### 【アンケート結果】

#### ■ 講義の満足度

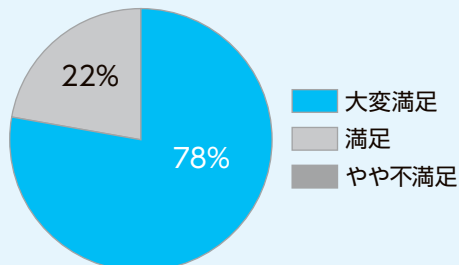

#### ■ 講義内容は今後役に立つと感じたか

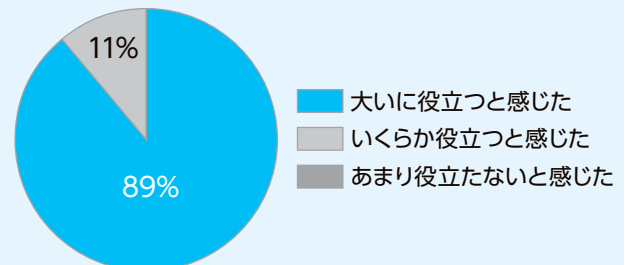

### 学生の皆さまからのご意見・ご感想

- 信用保証協会は地域活性化のために中小企業に寄り添った支援を行っている機関だということが分かりました。金融機関、日本政策金融公庫、地方公共団体、政府など様々な機関と連携して中小企業者支援業務をされているのだなと思いました。
- 私は将来の夢が曖昧だったのですが、今回の講義を受講して、やりがいが見えてきて、勉強をもっと頑張りたいと思いました。



## 熊本県立大学へ出張講義を実施

令和5年6月14日（水）に熊本県立大学の学生を対象に、当協会職員による出張講義を行いました。

この講義は、創業マインドを醸成することや、信用保証協会の役割を広く情報発信することを目的としており、熊本県立大学での講義は7回目の実施となりました。

当協会では今後も、県内のその他の大学等でも講義を行い、地域経済に貢献できるよう取組んで参ります。



【出張講義の様子】

### 【アンケート結果】

#### ■ 講義の満足度

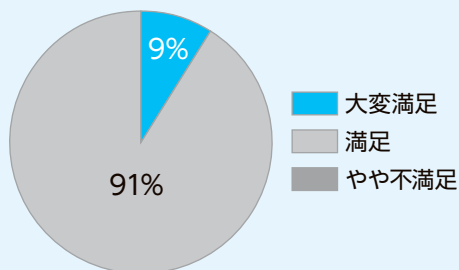

#### ■ 講義内容は今後役に立つと感じたか

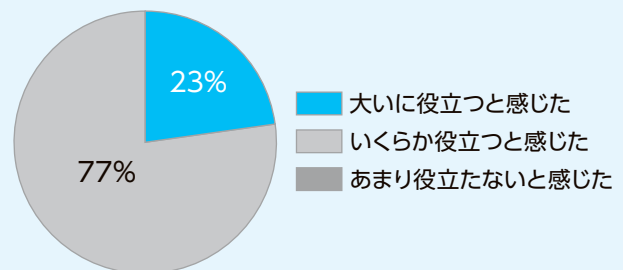

### 学生の皆さまからのご意見・ご感想

- 今まで中小企業者に対する資金面の支援を行っているイメージがありましたが、経営の立て直し等の支援にも尽力されていることを知って驚きました。
- 中小企業にとって信用保証協会の重要性を知ることができました。

**起業・創業** にやさしい街くまもと  
を目指して!

# 潜在的 起業希望者 発掘運動 展開中!

熊本地震・新型コロナウイルス・熊本豪雨それでも夢をあきらめない、  
そんな未来の起業家をサポートして熊本の明日を切り拓く



## **起業・創業** ワンストップサービス

フリーダイヤル

**0120-870-394**

(事務局：熊本県信用保証協会)

ハ ナ ワ サ ク ヨ

HPからのお問い合わせはこちら!



～つなげよう支援の輪、育てよう熊本の未来～

起業に興味がある方、将来起業したい方がいたら、  
まずはくまもと経営支援ネットワーク事務局へ繋いでください。

**相談  
無料**

ネットワーク事務局で話をおききし各機関と連携して各種サポートを展開していきます。

**各種  
サポート**

- 金融機関や支援機関の複数職員によるヒアリング
  - ・起業のための具体的な段取り・ビジネスプランの事業化・事業失敗時のリスク等
- 事業承継による創業支援
  - 熊本県事業承継・引継ぎ支援センター
  - 熊本県後継者人材バンクの登録や後継者不在の会社・事業主とのマッチング支援
- 先輩起業家の紹介
  - ・起業家の体験談を聞いて、起業への情報を取得
- 事業計画の策定支援
- 資金調達手段の検討

**企画** がんばろう!くまもと経営支援ネットワーク

**協力** ちいきん会くまもとダイアログ、(株)熊本日日新聞社

■がんばろう!くまもと経営支援ネットワーク■

県内金融機関や士業団体、商工団体等が連携し、創業支援、再生支援、事業承継支援を行うため、平成22年6月に設立した機関です。下記の会員で構成しています。

■会員 (2020年3月末現在)

・肥後銀行・熊本銀行・熊本第一信用金庫・熊本信用金庫・熊本中央信用金庫・天草信用金庫・熊本県信用組合・熊本県中小企業再生支援協議会・県内に本支店のある金融機関・日本政策金融公庫  
・商工組合中央金庫・地域経済活性化支援機構・熊本県弁護士会・南九州税理士会熊本県連合会・熊本県中小企業診断士協会・日本公認会計士協会南九州会熊本支部会・熊本県中小企業団体中央会  
・熊本県商工会議所連合会・熊本県商工会連合会・熊本県起業化支援センター・くまもと産業支援財団・中小企業基盤整備機構九州本部・熊本県事業承継引継ぎ支援センター・熊本県信用保証協会

■アドバイザー

・九州財務局 ・九州経済産業局 ・熊本県 ・熊本市