

保証月報

5

May
2023

お知らせ

- 自治体インタビュー



熊本県信用保証協会

KUMAMOTO
CREDIT
GUARANTEE

<https://www.kumamoto-cgc.or.jp>

Contents

統計資料

- 主要数値 1
- 部門別保証承諾状況 2
- 項目別保証状況 3
- 金融機関別保証状況 4
- 制度別保証状況 5
- 業種別保証状況 6
- 市町村別保証状況 7
- 金融機関店舗別保証承諾累計ベスト 100 8
- 金融機関店舗別保証債務残高ベスト 100 9
- 保証承諾・保証債務残高ランキング 10

お知らせ

- 自治体インタビュー 12



人吉ひかりの復興プロジェクトにより夜間にライトアップされる青井阿蘇神社。人吉まちなかの中心であり、人吉・球磨地方の宝物である青井阿蘇神社を新たなひかりで照らし、地域の人々の思いを1つにしたい、というプロジェクトの想いが込められています。

事務所所在地と担当区域

Access & Information

本所

〒860-8551 熊本市中央区南熊本4丁目1番1号
 TEL.096-375-2000 (代表)
 FAX.096-375-2001 (総務部・総務課、企画課)
 FAX.096-375-2008 (総務部・システム統計課)
 FAX.096-375-2002 (保証部)
 FAX.096-375-2015 (経営支援部)
 FAX.096-375-2012 (経営監査部)

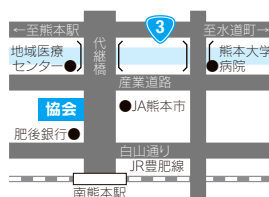

八代支所

〒866-0842 八代市若草町10番地6
 TEL.0965-33-2579
 FAX.0965-33-8749



天草支所

〒863-0013 天草市今釜新町3561番地
 TEL.0969-23-2015
 FAX.0969-23-1175

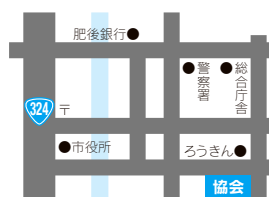

本所管轄



天草支所管轄



八代支所管轄

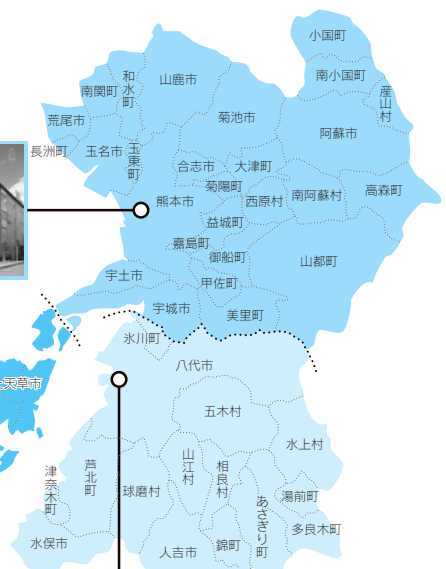

本誌に関するご意見・ご要望がございましたら、総務部企画課 (TEL 096-375-2000) までお寄せください。

主要数値

統計資料 | 令和5年5月

(単位:千円, %)

	当月中				当年度中			
	件数	金額	前年比		件数	金額	前年比	
			件数	金額			件数	金額
保証申込	474	4,640,090	102.6	102.4	845	7,407,451	106.4	100.0
うち、責任共有制度対象	259	3,246,020	114.6	110.8	449	5,220,786	115.1	107.9
保証承諾	461	4,478,924	102.9	98.8	1,002	11,037,565	130.5	148.7
うち、責任共有制度対象	267	3,275,562	113.6	105.8	538	7,460,898	136.9	149.2
保証債務残高	—	—	—	—	34,446	318,671,938	96.2	89.4
うち、責任共有制度対象	—	—	—	—	11,682	135,283,611	99.2	101.8
代位弁済	28	317,592	70.0	190.4	88	652,098	137.5	174.1
うち、責任共有制度対象	7	199,387	53.8	332.1	32	388,068	139.1	241.2

保証債務残高を有する企業数 (5月末時点) / 22,003 (保証利用率 46.0%)

■保証承諾

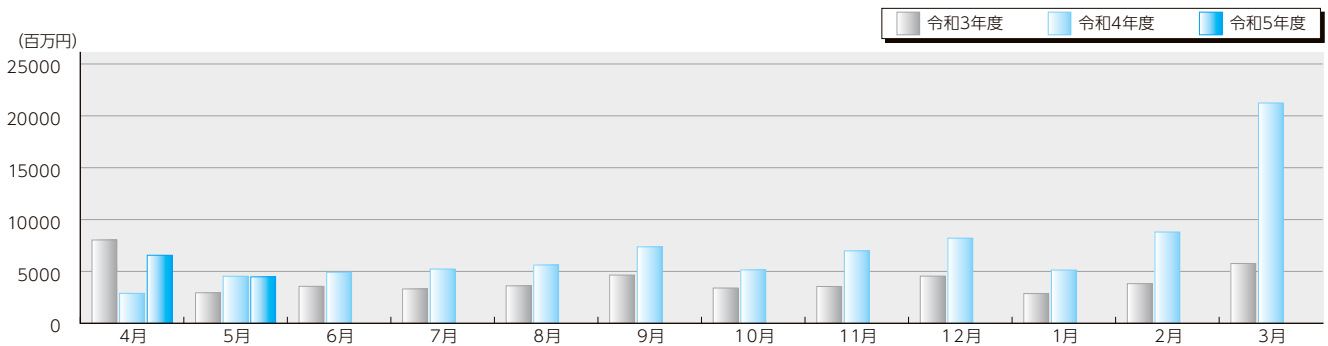

■保証債務残高

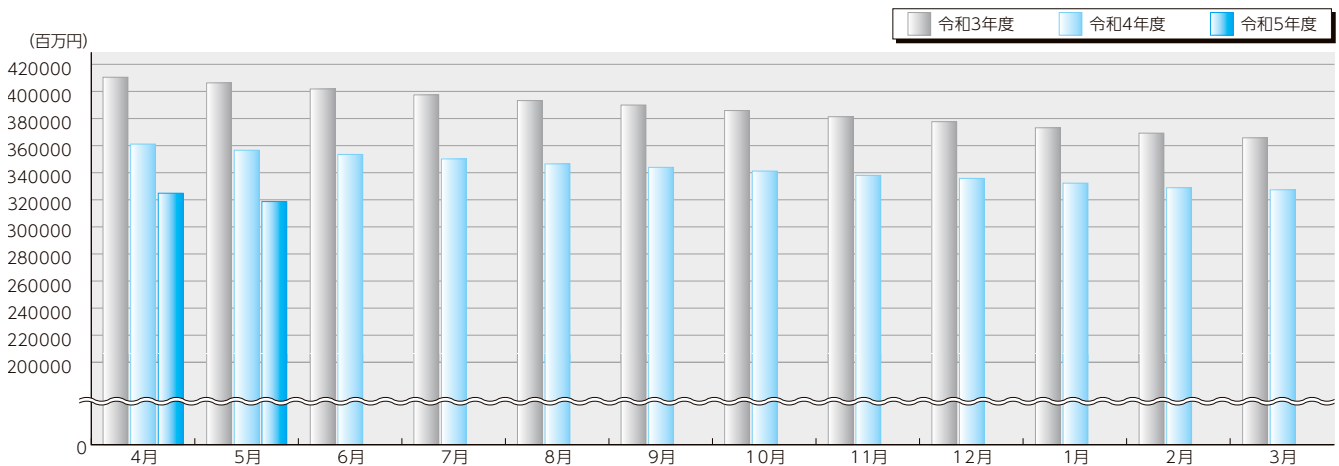

■代位弁済

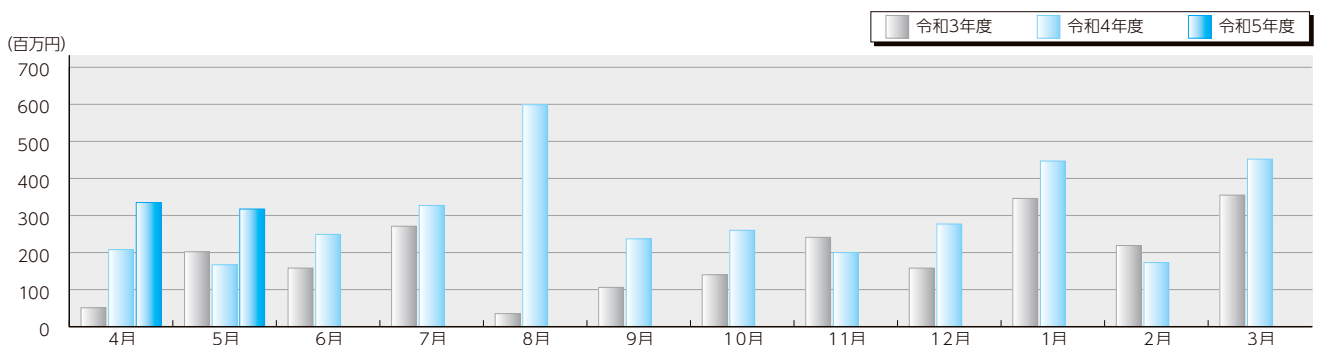

金融機関群別保証承諾

●前年比(5月中) (単位:%)

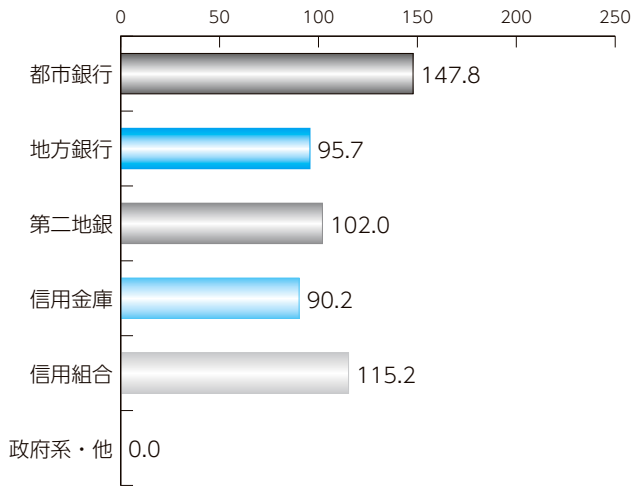

●構成比 (単位:%)

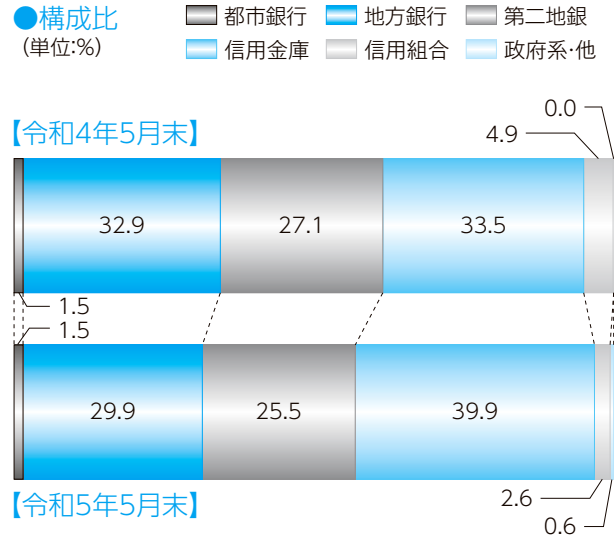

業種別保証承諾

●前年比(5月中) (単位:%)

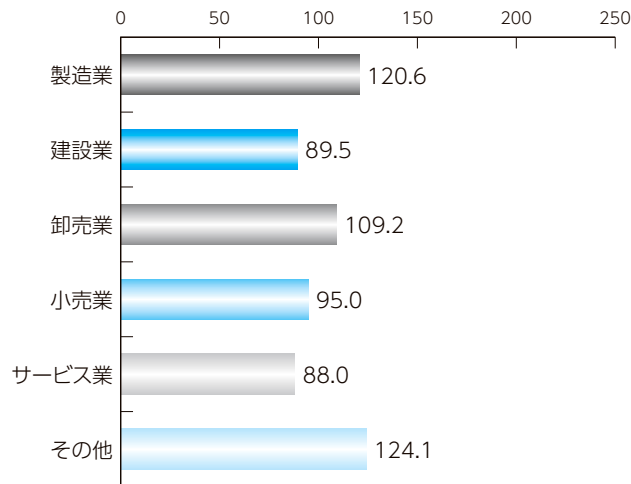

●構成比 (単位:%)

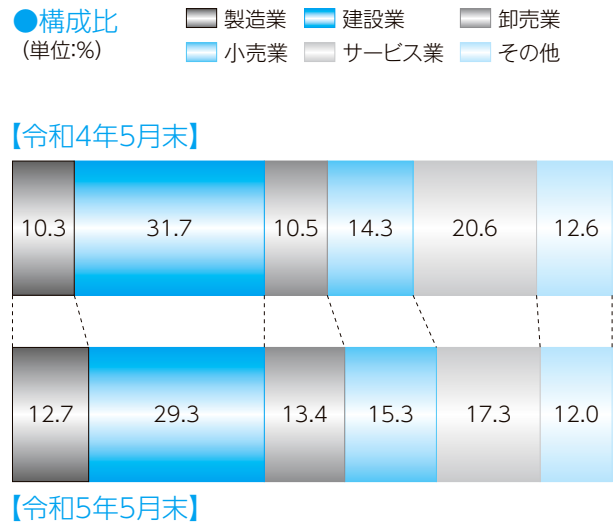

制度別保証承諾

●前年比(5月中) (単位:%)

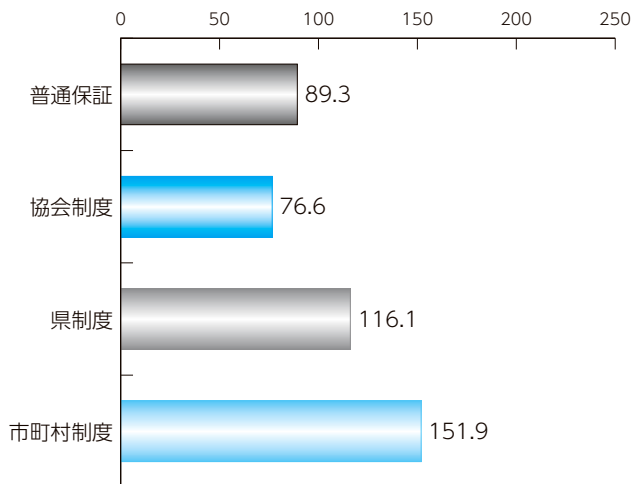

●構成比 (単位:%)

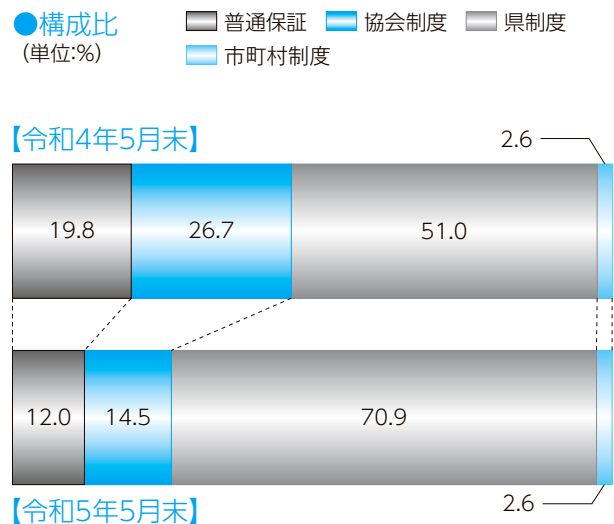

項目別保証状況

統計資料 | 令和5年5月

本支所別保証状況

(単位:千円, %)

1 保証承諾

	当月中		前年 同月比	当期中		前年 同期比	構成比
	件数	金額		件数	金額		
本所	357	3,270,534	97.0	818	8,972,605	156.8	81.3
八代	85	871,890	95.7	144	1,492,680	108.7	13.5
天草	19	336,500	132.7	40	572,280	176.1	5.2
計	461	4,478,924	98.8	1,002	11,037,565	148.7	100.0

(単位:千円, %)

2 保証債務残高

	令和4年5月末			令和5年5月末			構成比
	件数	金額	前年同月末比	件数	金額	前年同月末比	
本所	29,409	292,359,946	87.9	28,336	261,441,386	89.4	82.0
八代	4,549	46,513,166	86.8	4,374	41,234,827	88.7	12.9
天草	1,854	17,716,266	87.9	1,736	15,995,725	90.3	5.0
計	35,812	356,589,379	87.8	34,446	318,671,938	89.4	100.0

(単位:千円, %)

3 代位弁済

	当月中		前年 同月比	当期中		前年 同期比	構成比
	件数	金額		件数	金額		
本所	23	300,687	193.7	71	484,308	137.4	74.3
八代	5	16,904	222.1	15	148,866	818.3	22.8
天草	0	0	0.0	2	18,923	482.6	2.9
計	28	317,592	190.4	88	652,098	174.1	100.0

(単位:千円, %)

担保別 保証状況

	当月中		前年 同月比	当期中		前年 同期比	構成比	
	件数	金額		件数	金額			
担保	不動産	21	405,500	127.0	48	867,370	152.8	7.9
	流動資産	2	25,600	61.5	3	33,600	67.7	0.3
	その他	3	143,500	191.3	5	154,100	163.9	1.4
信用	435	3,904,324	95.3	946	9,982,495	148.8	90.4	
計	461	4,478,924	98.8	1,002	11,037,565	148.7	100.0	

(単位:千円, %)

資金用途別 保証状況

	当月中		前年 同月比	当期中		前年 同期比	構成比
	件数	金額		件数	金額		
運転	355	3,748,874	102.2	799	9,492,985	158.8	86.0
設備	45	312,800	92.6	87	697,330	106.5	6.3
運転・設備	61	417,250	79.1	116	847,250	107.6	7.7
計	461	4,478,924	98.8	1,002	11,037,565	148.7	100.0

(単位:千円, %)

新規・継続別 保証状況

	当月中		前年 同月比	当期中		前年 同期比	構成比
	件数	金額		件数	金額		
新規	84	480,950	119.1	150	957,950	138.3	8.7
継続	377	3,997,974	96.8	852	10,079,615	149.8	91.3
計	461	4,478,924	98.8	1,002	11,037,565	148.7	100.0

金融機関別保証状況

統計資料 | 令和5年5月

(単位:千円, %)

区分	保証承諾						保証債務残高				代位弁済			
	当月中			当期中			当月末				当月中		当期中	
	件数	金額	前年比	件数	金額	前年比	件数	金額	構成比	前年比	件数	金額	件数	金額
都市銀行														
みずほ銀行	1	30,000	100.0	1	30,000	100.0	30	503,352	0.16	55.1	0	0	0	0
三井住友銀行	1	25,000	100.0	1	25,000	100.0	17	421,877	0.13	72.4	0	0	0	0
三菱UFJ銀行	0	0	***	0	0	***	56	775,339	0.24	62.8	0	0	0	0
りそな銀行	3	115,000	191.7	3	115,000	191.7	37	903,614	0.28	102.3	0	0	0	0
都市銀行計	5	170,000	147.8	5	170,000	147.8	140	2,604,182	0.82	72.0	0	0	0	0
地方銀行														
肥後銀行	129	1,459,034	94.5	256	3,140,434	131.4	12,656	126,173,369	39.59	86.5	10	200,012	29	271,623
福岡銀行	1	5,000	***	3	31,490	***	114	2,030,007	0.64	93.7	0	0	0	0
十八親和銀行	0	0	***	0	0	***	5	82,792	0.03	82.5	0	0	0	0
鹿児島銀行	0	0	***	0	0	***	22	595,611	0.19	77.5	0	0	0	0
大分銀行	0	0	***	0	0	***	7	139,905	0.04	88.6	0	0	0	0
佐賀銀行	0	0	***	0	0	***	3	35,870	0.01	59.2	0	0	0	0
宮崎銀行	0	0	***	0	0	***	3	53,142	0.02	75.0	0	0	0	0
北九州銀行	0	0	***	0	0	***	97	2,433,491	0.76	87.4	0	0	0	0
西日本シティ銀行	4	38,500	120.3	6	108,500	293.2	330	6,098,659	1.91	94.2	0	0	2	7,310
筑邦銀行	1	20,000	***	1	20,000	***	2	14,370	0.00	***	0	0	0	0
地方銀行計	135	1,522,534	95.7	266	3,300,424	135.0	13,239	137,657,216	43.20	86.9	10	200,012	31	278,933
第二地方銀行														
熊本銀行	102	1,207,350	109.6	205	2,743,376	146.0	8,210	87,725,104	27.53	89.0	6	40,755	11	56,658
南日本銀行	0	0	***	5	60,000	244.4	310	3,277,764	1.03	88.5	3	21,417	4	33,546
長崎銀行	3	10,000	12.5	3	10,000	11.6	99	893,410	0.28	100.0	0	0	0	0
豊和銀行	0	0	***	0	0	***	33	395,582	0.12	81.3	0	0	0	0
第二地銀計	105	1,217,350	102.0	213	2,813,376	139.8	8,652	92,291,859	28.96	89.1	9	62,172	15	90,204
信託銀行														
三井住友信託銀行	0	0	***	0	0	***	0	0	0.00	***	0	0	0	0
信託銀行計	0	0	***	0	0	***	0	0	0.00	***	0	0	0	0
信用金庫														
熊本信用金庫	58	393,880	127.0	140	1,205,195	242.8	3,004	18,478,789	5.80	99.6	4	42,458	14	76,662
熊本第一信用金庫	69	450,920	84.6	199	1,879,706	186.6	4,393	32,454,222	10.18	94.1	3	9,486	9	40,745
熊本中央信用金庫	46	402,290	72.6	108	1,131,570	131.5	2,600	17,805,302	5.59	94.5	2	3,464	6	25,337
天草信用金庫	11	101,600	117.9	23	181,580	189.1	770	6,066,658	1.90	93.9	0	0	2	18,923
大牟田柳川信用金庫	3	7,500	37.5	4	10,600	44.2	43	270,824	0.08	114.6	0	0	0	0
しんきん中金	0	0	***	0	0	***	0	0	0.00	***	0	0	0	0
信用金庫計	187	1,356,190	90.2	474	4,408,651	177.4	10,810	75,075,796	23.56	95.6	9	55,408	31	161,667
信用組合														
横浜幸銀信用組合	0	0	***	0	0	***	8	45,863	0.01	80.6	0	0	0	0
熊本県医師信用組合	0	0	***	0	0	***	14	223,695	0.07	89.2	0	0	0	0
熊本県信用組合	26	152,050	115.2	41	284,314	85.6	1,463	9,001,997	2.82	87.3	0	0	11	121,293
全信組連	0	0	***	0	0	***	0	0	0.00	***	0	0	0	0
朝銀西信用組合	0	0	***	0	0	***	3	98,285	0.03	307.1	0	0	0	0
信用組合計	26	152,050	115.2	41	284,314	78.1	1,488	9,369,840	2.94	88.0	0	0	11	121,293
政府系														
商工組合中央金庫	3	60,800	***	3	60,800	***	117	1,673,045	0.53	95.9	0	0	0	0
日本政策金融公庫	0	0	***	0	0	***	0	0	0.00	***	0	0	0	0
政府系計	3	60,800	***	3	60,800	***	117	1,673,045	0.53	95.9	0	0	0	0
その他														
イオン銀行	0	0	***	0	0	***	0	0	0.00	***	0	0	0	0
新生銀行	0	0	***	0	0	***	0	0	0.00	***	0	0	0	0
農林中央金庫	0	0	***	0	0	***	0	0	0.00	***	0	0	0	0
労働金庫	0	0	***	0	0	***	0	0	0.00	***	0	0	0	0
農協等	0	0	***	0	0	***	0	0	0.00	***	0	0	0	0
生命保険計	0	0	***	0	0	***	0	0	0.00	***	0	0	0	0
損害保険計	0	0	***	0	0	***	0	0	0.00	***	0	0	0	0
産業再生機構	0	0	***	0	0	***	0	0	0.00	***	0	0	0	0
その他計	0	0	***	0	0	***	0	0	0.00	***	0	0	0	0
合計	461	4,478,924	98.8	1,002	11,037,565	148.7	34,446	318,671,938	100.00	89.4	28	317,592	88	652,098

業種別保証状況

統計資料 | 令和5年5月

(単位:千円, %)

区分	保証承諾						保証債務残高				代位弁済				
	当月中			当期中			当月末				当月中		当期中		
	件数	金額	前年比	件数	金額	前年比	件数	金額	構成比	前年比	件数	金額	件数	金額	
製造業															
食料品工業	12	258,700	228.9	21	399,913	220.9	809	11,663,793	3.66	90.0	2	17,399	2	17,399	
繊維品工業	3	82,000	110.8	6	121,000	153.2	125	1,412,237	0.44	87.6	0	0	0	0	
木材木製品工業	1	4,000	20.0	1	4,000	17.4	156	1,753,429	0.55	88.4	0	0	0	0	
家具建具工業	2	11,500	104.5	5	59,800	351.8	111	667,318	0.21	88.9	0	0	0	0	
紙工業	0	0	***	1	30,000	300.0	24	444,972	0.14	94.2	0	0	0	0	
印刷製本業	0	0	***	3	23,680	107.6	194	2,592,703	0.81	87.3	0	0	0	0	
化学工業	1	20,000	90.9	1	20,000	90.9	34	535,453	0.17	88.7	0	0	0	0	
石油・石炭製品工業	0	0	***	0	0	***	3	82,650	0.03	63.3	0	0	0	0	
ゴム・プラスチック工業	0	0	***	1	1,500	107.1	92	1,341,028	0.42	83.9	0	0	0	0	
皮革工業	0	0	***	0	0	***	6	29,713	0.01	97.1	0	0	0	0	
窯業	2	14,000	179.5	2	14,000	130.2	154	2,673,448	0.84	85.1	0	0	0	0	
機械工業	7	53,000	165.6	12	158,000	376.2	290	4,770,941	1.50	92.6	0	0	2	2,233	
電気機器工業	2	110,000	***	8	202,500	15,576.9	118	1,274,205	0.40	93.1	0	0	0	0	
車両工業	1	6,000	***	1	6,000	333.3	40	726,726	0.23	89.1	0	0	0	0	
船舶工業	1	5,000	16.7	1	5,000	15.6	76	842,572	0.26	97.8	0	0	0	0	
金属工業	2	19,000	29.2	7	127,000	127.0	365	5,019,682	1.58	90.4	0	0	0	0	
その他の工業	9	60,000	43.3	26	231,575	105.8	1,126	6,573,155	2.06	88.2	0	0	4	13,305	
製造業計	43	643,200	120.6	96	1,403,968	184.2	3,723	42,404,023	13.31	89.3	2	17,399	8	32,937	
非製造業															
農林漁業	3	20,000	250.0	4	23,000	287.5	61	549,312	0.17	104.4	0	0	0	0	
鉱業	0	0	***	1	5,000	16.7	34	487,256	0.15	82.9	0	0	0	0	
建設業	139	1,419,234	89.5	298	3,236,612	137.6	8,349	73,719,713	23.13	88.6	3	24,864	20	170,028	
卸売業	35	518,190	109.2	80	1,483,054	190.3	2,993	37,676,207	11.82	87.9	0	0	4	31,520	
小売業	66	548,900	95.0	146	1,689,301	158.9	5,092	43,179,274	13.55	92.9	4	28,890	9	40,711	
飲食店	42	206,400	177.5	95	583,480	126.1	3,292	18,200,173	5.71	90.4	11	63,400	26	114,524	
運送倉庫業	12	159,700	270.7	25	339,210	230.0	1,083	16,236,856	5.10	91.3	4	17,109	6	17,853	
サービス業															
内訳	物品賃貸業	4	81,900	64.4	11	133,100	97.0	186	2,170,467	0.68	99.2	0	0	0	0
	宿泊業	6	66,950	66.3	9	226,950	224.7	404	6,683,434	2.10	89.5	0	0	0	0
	洗濯・理美容・浴場	27	124,230	388.8	52	185,520	233.7	1,442	5,737,045	1.80	90.9	1	4,761	1	4,761
	物品預り・駐車場業	0	0	***	0	0	***	18	249,804	0.08	91.3	0	0	0	0
	その他の生活サービス業	2	10,000	23.3	8	75,190	174.9	328	2,557,364	0.80	88.4	0	0	0	0
	旅行業	0	0	***	0	0	***	59	635,407	0.20	88.6	0	0	0	0
	映画・娯楽業	3	17,000	23.4	7	120,000	70.3	285	4,081,263	1.28	96.1	0	0	1	12,129
	広告業	1	14,500	322.2	2	21,500	477.8	177	1,480,132	0.46	85.7	0	0	0	0
	放送業	0	0	***	0	0	***	3	22,933	0.01	89.2	0	0	0	0
	情報通信サービス業	0	0	***	0	0	***	70	516,218	0.16	80.1	0	0	0	0
	運輸サービス業	0	0	***	1	5,000	20.0	34	331,095	0.10	88.8	0	0	0	0
	その他の事業サービス業	13	155,170	200.2	30	263,070	223.9	834	7,527,570	2.36	91.3	0	0	1	975
	専門サービス業	10	42,700	83.9	24	202,000	293.2	1,070	5,531,727	1.74	89.8	1	353	1	353
	医療・福祉	28	236,850	91.0	55	494,650	96.8	2,322	28,274,755	8.87	87.5	2	160,815	5	199,557
	廃棄物処理業	3	41,000	37.3	11	100,610	60.6	290	3,503,061	1.10	90.8	0	0	0	0
	教育学習支援事業	11	38,100	396.9	15	46,200	339.7	343	1,951,920	0.61	85.0	0	0	6	26,749
	その他のサービス業	2	6,500	18.5	3	31,500	47.6	204	967,604	0.30	84.0	0	0	0	0
サービス業計	110	834,900	88.0	228	1,905,290	124.8	8,069	72,221,799	22.66	89.3	4	165,929	15	244,524	
不動産業	10	124,100	63.1	23	330,350	116.5	1,293	11,069,398	3.47	84.2	0	0	0	0	
その他の産業	1	4,300	88.7	6	38,300	666.1	457	2,927,927	0.92	82.6	0	0	0	0	
非製造業計	418	3,835,724	95.9	906	9,633,597	144.7	30,723	276,267,916	86.69	89.4	26	300,192	80	619,160	
合計	461	4,478,924	98.8	1,002	11,037,565	148.7	34,446	318,671,938	100.00	89.4	28	317,592	88	652,098	

市町村別保証状況

統計資料 | 令和 5 年 5 月

(単位:千円, %)

区 分	保証承諾						保証債務残高				代位弁済			
	当月中			当期中			当月末				当月中		当期中	
	件数	金額	前年比	件数	金額	前年比	件数	金額	構成比	前年比	件数	金額	件数	金額
熊本市	222	1,803,614	85.1	548	6,384,650	171.4	17,544	168,010,508	52.72	88.7	16	257,128	43	348,676
八代市	41	442,170	76.1	73	717,460	90.6	2,378	24,212,132	7.60	88.9	5	16,904	15	148,866
人吉市	13	141,670	154.8	24	444,470	165.4	518	5,204,640	1.63	87.4	0	0	0	0
荒尾市	12	169,800	108.5	17	232,900	121.0	671	6,095,974	1.91	95.5	2	8,144	4	18,820
水俣市	14	106,350	182.6	18	128,350	172.9	401	2,944,506	0.92	78.9	0	0	0	0
玉名市	9	106,300	108.6	22	168,300	70.0	1,139	10,383,651	3.26	91.6	0	0	1	10,849
山鹿市	13	143,000	119.7	25	224,500	115.2	923	8,325,096	2.61	90.2	0	0	0	0
菊池市	12	82,300	184.0	25	281,400	248.5	701	6,546,794	2.05	93.7	0	0	1	1,655
宇土市	4	44,500	108.5	11	71,600	56.2	614	4,809,399	1.51	84.9	1	19,926	1	19,926
上天草市	4	158,600	317.2	9	221,600	443.2	449	4,913,613	1.54	86.9	0	0	2	18,923
宇城市	18	123,250	72.8	30	184,650	79.2	1,012	8,413,003	2.64	89.2	1	1,644	2	3,269
阿蘇市	4	103,900	192.4	9	157,400	255.9	458	4,156,815	1.30	91.5	0	0	1	682
天草市	15	177,900	87.4	31	350,680	127.5	1,214	10,392,475	3.26	91.2	0	0	0	0
合志市	19	178,690	357.4	31	274,280	296.5	962	7,109,667	2.23	88.7	3	13,846	10	54,516
市部計	400	3,782,044	98.6	873	9,842,240	152.8	28,984	271,518,273	85.20	89.0	28	317,592	80	626,182
美里町	2	23,000	153.3	2	23,000	87.1	123	982,486	0.31	78.7	0	0	1	3,873
下益城郡計	2	23,000	153.3	2	23,000	87.1	123	982,486	0.31	78.7	0	0	1	3,873
玉東町	1	6,500	***	1	6,500	48.1	97	909,883	0.29	85.8	0	0	0	0
南関町	1	3,000	8.9	1	3,000	8.2	156	1,637,389	0.51	93.5	0	0	0	0
長洲町	4	12,500	113.6	5	17,500	83.3	202	1,361,542	0.43	93.1	0	0	3	11,668
和水町	0	0	***	3	15,800	34.0	173	1,607,466	0.50	97.8	0	0	0	0
玉名郡計	6	22,000	26.6	10	42,800	36.3	628	5,516,278	1.73	93.2	0	0	3	11,668
大津町	4	64,000	65.0	9	139,000	113.2	546	4,681,626	1.47	93.6	0	0	0	0
菊陽町	4	35,700	113.3	16	109,600	223.7	640	4,778,886	1.50	85.3	0	0	2	2,628
菊池郡計	8	99,700	76.7	25	248,600	144.7	1,186	9,460,512	2.97	89.2	0	0	2	2,628
南小国町	1	40,000	100.0	1	40,000	87.5	112	1,588,994	0.50	91.2	0	0	0	0
小国町	4	49,200	140.6	4	49,200	133.0	129	1,036,864	0.33	88.9	0	0	0	0
産山村	0	0	***	0	0	***	18	147,420	0.05	79.8	0	0	0	0
高森町	1	5,000	250.0	3	65,875	3,293.8	69	591,920	0.19	95.3	0	0	0	0
西原村	3	13,000	46.4	7	42,300	145.9	191	1,923,704	0.60	100.1	0	0	0	0
南阿蘇村	0	0	***	0	0	***	150	1,422,266	0.45	87.5	0	0	0	0
阿蘇郡計	9	107,200	100.5	15	197,375	163.9	669	6,711,168	2.11	92.4	0	0	0	0
御船町	7	80,680	136.7	15	128,650	156.9	387	3,323,565	1.04	94.2	0	0	1	2,398
嘉島町	1	16,000	30.2	4	30,700	30.4	285	2,999,571	0.94	92.7	0	0	0	0
益城町	6	67,500	117.6	17	145,100	163.6	667	5,291,509	1.66	90.9	0	0	1	5,348
甲佐町	3	76,000	5,846.2	4	77,600	507.2	188	1,803,936	0.57	94.9	0	0	0	0
山都町	4	55,000	423.1	7	68,000	377.8	188	1,501,631	0.47	95.6	0	0	0	0
上益城郡計	21	295,180	160.7	47	450,050	147.6	1,715	14,920,213	4.68	92.9	0	0	2	7,746
氷川町	3	24,000	49.9	7	39,500	82.1	125	912,811	0.29	88.9	0	0	0	0
八代郡計	3	24,000	49.9	7	39,500	82.1	125	912,811	0.29	88.9	0	0	0	0
芦北町	3	69,500	1,390.0	6	90,500	851.4	249	2,110,724	0.66	95.3	0	0	0	0
津奈木町	0	0	***	0	0	***	50	406,656	0.13	79.5	0	0	0	0
芦北郡計	3	69,500	1,390.0	6	90,500	689.3	299	2,517,380	0.79	92.3	0	0	0	0
錦町	3	37,800	171.8	5	41,300	142.4	129	1,152,927	0.36	91.6	0	0	0	0
多良木町	3	13,000	31.3	3	13,000	26.8	141	1,230,459	0.39	87.0	0	0	0	0
湯前町	1	2,500	6.6	1	2,500	6.6	46	382,565	0.12	99.4	0	0	0	0
水上村	0	0	***	0	0	***	12	93,819	0.03	114.3	0	0	0	0
相良村	1	2,000	***	1	2,000	100.0	55	499,741	0.16	88.9	0	0	0	0
五木村	0	0	***	0	0	***	8	155,801	0.05	88.1	0	0	0	0
山江村	0	0	***	0	0	***	25	123,090	0.04	73.1	0	0	0	0
球磨村	0	0	***	1	3,200	12.9	12	99,905	0.03	85.6	0	0	0	0
あさぎり町	1	1,000	***	6	41,500	298.6	214	1,671,746	0.52	91.0	0	0	0	0
球磨郡計	9	56,300	44.2	17	103,500	58.2	642	5,410,053	1.70	90.1	0	0	0	0
苓北町	0	0	***	0	0	***	75	722,763	0.23	92.7	0	0	0	0
天草郡計	0	0	***	0	0	***	75	722,763	0.23	92.7	0	0	0	0
合計	461	4,478,924	98.8	1,002	11,037,565	148.7	34,446	318,671,938	100.00	89.4	28	317,592	88	652,098

(単位:千円, %)

順位	金融機関名	本店支店	件数	金額
1	熊本中央信用金庫	戸島	17	441,780
2	熊本第一信用金庫	本店	17	325,740
3	肥後銀行	人吉	11	278,800
4	熊本第一信用金庫	田崎	24	240,200
5	熊本銀行	花畑	16	198,875
6	熊本信用金庫	健軍	13	191,700
7	肥後銀行	田迎	9	187,000
8	熊本銀行	武蔵ヶ丘	6	179,000
9	熊本第一信用金庫	熊本駅前	10	170,913
10	肥後銀行	松島	2	160,000
11	熊本信用金庫	御幸田迎	16	159,500
12	肥後銀行	水前寺	9	155,200
13	熊本中央信用金庫	八代	15	154,590
14	熊本信用金庫	西部	9	151,510
15	肥後銀行	御船	7	151,200
16	熊本第一信用金庫	南熊本	10	149,400
17	熊本第一信用金庫	菊池	10	141,100
18	肥後銀行	託麻東	6	133,000
19	熊本銀行	東託麻	6	130,800
20	熊本銀行	中央	4	127,000
21	熊本信用金庫	合志	10	126,000
22	熊本銀行	鏡	10	124,000
23	熊本第一信用金庫	植木	15	122,000
24	熊本銀行	菊南	8	119,400
25	りそな銀行	熊本	3	115,000
26	熊本中央信用金庫	人吉	10	108,800
27	熊本第一信用金庫	小峯	7	103,000
28	肥後銀行	北熊本	6	101,000
29	熊本銀行	川尻	5	97,700
30	肥後銀行	上通	8	93,600
31	熊本銀行	新大江	3	93,000
32	熊本銀行	下通	6	90,430
33	熊本銀行	八代	8	86,300
34	肥後銀行	牛深	2	85,000
35	熊本信用金庫	本店	8	84,820
36	肥後銀行	隈庄	6	84,300
37	熊本第一信用金庫	帯山	7	82,500
38	肥後銀行	大津	7	82,000
39	肥後銀行	松橋	10	81,500
40	肥後銀行	浜町	7	81,000
41	熊本銀行	小国	3	80,000
42	熊本銀行	松橋	5	78,500
43	熊本信用金庫	川尻	8	77,000
44	熊本銀行	健軍	7	76,200
44	肥後銀行	世安	5	76,200
46	肥後銀行	長洲	3	76,000
47	熊本銀行	松江通	3	73,000
48	熊本銀行	牛深	2	70,000
49	肥後銀行	八代	11	69,200
50	熊本銀行	本店	7	68,500

順位	金融機関名	本店支店	件数	金額
51	肥後銀行	佐敷	2	67,500
52	肥後銀行	水道町	4	67,000
53	熊本中央信用金庫	本店	9	66,500
54	熊本銀行	清水	6	64,351
55	熊本信用金庫	南熊本	9	62,500
56	熊本銀行	近見	3	62,000
57	熊本中央信用金庫	平田	9	61,700
58	天草信用金庫	本店	8	61,210
59	熊本中央信用金庫	水俣	9	61,000
60	商工組合中央金庫	熊本	3	60,800
61	熊本信用金庫	新地	9	59,960
62	熊本信用金庫	秋津	9	59,500
63	熊本銀行	宮地	4	58,000
63	肥後銀行	小島	4	58,000
65	熊本銀行	山鹿	5	57,800
66	熊本銀行	植木	4	57,000
67	西日本シティ銀行	熊本	2	56,000
68	熊本第一信用金庫	御船	10	55,050
69	肥後銀行	力合近見	3	53,500
70	熊本銀行	大津	3	53,000
71	熊本信用金庫	菊陽	9	52,700
72	熊本第一信用金庫	新町	10	52,600
73	西日本シティ銀行	八代	4	52,500
74	南日本銀行	熊本	3	52,000
74	熊本銀行	荒尾	2	52,000
76	肥後銀行	木山	6	51,400
77	熊本銀行	益城	4	51,000
78	熊本第一信用金庫	八代	10	50,000
78	肥後銀行	嘉島	1	50,000
78	肥後銀行	高森	1	50,000
81	熊本信用金庫	長嶺	9	49,370
82	熊本銀行	田崎	4	49,300
83	熊本中央信用金庫	清水	8	47,200
84	熊本第一信用金庫	刈草	7	45,800
85	天草信用金庫	大矢野	5	45,500
86	熊本県信用組合	合志	4	43,500
87	熊本銀行	託麻	5	43,400
88	熊本銀行	南熊本	4	43,100
89	肥後銀行	三郎	5	43,000
90	熊本県信用組合	鏡	2	42,500
91	肥後銀行	流通団地	2	40,000
92	肥後銀行	荒尾	5	39,800
93	熊本第一信用金庫	益城	3	39,500
94	肥後銀行	鏡	3	39,000
95	熊本信用金庫	新外	7	38,735
96	肥後銀行	小峯	6	38,594
97	熊本第一信用金庫	清水	6	38,490
98	熊本県信用組合	田崎	3	38,064
99	肥後銀行	学園大通	4	38,000
100	熊本第一信用金庫	来民	8	37,500

(単位:千円, %)

順位	金融機関名	本店支店	件数	金額
1	肥後銀行	八代	456	6,386,232
2	熊本銀行	本店	498	6,210,893
3	肥後銀行	水道町	533	6,167,570
4	熊本銀行	花畑	416	5,732,511
5	肥後銀行	玉名	507	4,944,489
6	熊本銀行	田崎	279	4,415,212
7	肥後銀行	本店	207	4,350,989
8	肥後銀行	山鹿	382	4,231,838
9	肥後銀行	水前寺	345	4,138,093
10	熊本銀行	健軍	354	4,065,371
11	肥後銀行	託麻	348	3,854,213
12	熊本第一信用金庫	本店	450	3,726,330
13	肥後銀行	健軍	298	3,596,584
14	肥後銀行	北熊本	348	3,344,523
15	肥後銀行	人吉	259	3,222,064
16	肥後銀行	大津	268	3,197,806
17	熊本第一信用金庫	田崎	245	3,057,311
18	西日本シティ銀行	八代	159	3,000,664
19	熊本銀行	東託麻	220	2,884,806
20	肥後銀行	南熊本	260	2,812,469
21	肥後銀行	天草	243	2,760,457
22	肥後銀行	松橋	332	2,605,492
23	熊本銀行	八代	246	2,600,625
24	熊本中央信用金庫	八代	380	2,514,739
25	肥後銀行	上通	251	2,446,319
26	北九州銀行	熊本	97	2,433,491
27	熊本銀行	玉名	197	2,377,648
28	肥後銀行	世安	203	2,370,912
29	熊本銀行	鏡	148	2,307,029
30	肥後銀行	熊本市場	159	2,243,094
31	熊本銀行	宇土	186	2,241,736
32	熊本銀行	下通	236	2,217,942
33	熊本銀行	武蔵ヶ丘	217	2,206,237
34	西日本シティ銀行	熊本	116	2,172,386
35	肥後銀行	御船	264	2,152,010
36	熊本銀行	植木	220	2,096,195
37	肥後銀行	菊池	225	2,085,208
38	肥後銀行	隈庄	213	2,079,560
39	熊本銀行	中央	129	2,059,490
40	熊本銀行	益城	214	2,023,028
41	熊本中央信用金庫	戸島	182	2,009,543
42	肥後銀行	木山	239	1,996,174
43	熊本第一信用金庫	植木	238	1,991,209
44	天草信用金庫	本店	220	1,910,772
45	熊本信用金庫	西部	268	1,874,046
46	熊本銀行	川尻	169	1,796,980
47	肥後銀行	力合近見	207	1,772,241
48	肥後銀行	八代駅前	213	1,766,870
49	肥後銀行	植木	196	1,761,090
50	熊本銀行	大津	175	1,751,371

順位	金融機関名	本店支店	件数	金額
51	熊本信用金庫	本店	243	1,743,116
52	肥後銀行	荒尾	183	1,736,873
53	熊本信用金庫	健軍	237	1,707,379
54	肥後銀行	宇土	250	1,704,747
55	肥後銀行	田迎	161	1,682,397
56	商工組合中央金庫	熊本	117	1,673,045
57	福岡銀行	熊本	83	1,655,220
58	熊本第一信用金庫	南熊本	213	1,649,950
59	肥後銀行	川尻	154	1,647,749
60	熊本銀行	松橋	169	1,642,173
61	南日本銀行	熊本	126	1,629,814
62	肥後銀行	新町	230	1,618,314
63	熊本銀行	田迎	186	1,613,193
64	熊本銀行	山鹿	165	1,589,233
65	肥後銀行	小国	145	1,581,339
66	熊本中央信用金庫	玉名	217	1,567,189
67	熊本銀行	菊池	145	1,559,118
68	熊本銀行	菊南	151	1,510,582
69	肥後銀行	秋津	123	1,494,761
70	肥後銀行	渡鹿	189	1,479,801
71	熊本信用金庫	長嶺	256	1,461,022
72	熊本銀行	嘉島	182	1,456,715
73	肥後銀行	小川	137	1,453,882
74	熊本中央信用金庫	平田	173	1,447,959
75	熊本第一信用金庫	御船	214	1,447,181
76	肥後銀行	託麻東	159	1,432,722
77	肥後銀行	小峯	150	1,427,935
78	肥後銀行	牛深	114	1,417,719
79	熊本第一信用金庫	山鹿	237	1,416,625
80	熊本信用金庫	新地	266	1,414,159
81	熊本中央信用金庫	水俣	229	1,412,408
82	熊本銀行	浄行寺	146	1,412,204
83	肥後銀行	光の森	180	1,410,436
84	熊本銀行	合志	136	1,355,432
85	熊本銀行	大江白川	152	1,344,898
86	熊本第一信用金庫	上通	247	1,341,270
87	熊本銀行	白山通	122	1,338,994
88	肥後銀行	合志	156	1,338,269
89	熊本第一信用金庫	菊池	163	1,335,353
90	熊本銀行	阿蘇	113	1,333,465
91	肥後銀行	小島	115	1,329,509
92	熊本銀行	近見	100	1,328,813
93	肥後銀行	流通団地	135	1,328,068
94	熊本第一信用金庫	健軍	171	1,326,020
95	熊本銀行	水前寺	158	1,321,922
96	肥後銀行	須屋	201	1,314,134
97	肥後銀行	大矢野	169	1,282,885
98	熊本中央信用金庫	本店	212	1,280,153
99	熊本信用金庫	御幸田迎	192	1,249,000
100	熊本第一信用金庫	来民	170	1,215,519

肥後銀行

保証承諾累計

(単位:千円, %)

順位	本店支店	件数	金額	前年比
1	人吉	11	278,800	107.2
2	田迎	9	187,000	584.4
3	松島	2	160,000	***
4	水前寺	9	155,200	310.4
5	御船	7	151,200	408.6
6	託麻東	6	133,000	390.1
7	北熊本	6	101,000	2,525.0
8	上通	8	93,600	63.1
9	牛深	2	85,000	82.5
10	隈庄	6	84,300	2,810.0
11	大津	7	82,000	8,200.0
12	松橋	10	81,500	184.8
13	浜町	7	81,000	270.0
14	世安	5	76,200	***
15	長洲	3	76,000	760.0
16	八代	11	69,200	39.4
17	佐敷	2	67,500	9,642.9
18	水道町	4	67,000	60.9
19	小島	4	58,000	355.8
20	力合近見	3	53,500	2,675.0

保証債務残高

(単位:千円, %)

順位	本店支店	件数	金額	前年比
1	八代	456	6,386,232	86.5
2	水道町	533	6,167,570	78.4
3	玉名	507	4,944,489	86.7
4	本店	207	4,350,989	77.3
5	山鹿	382	4,231,838	89.9
6	水前寺	345	4,138,093	78.5
7	託麻	348	3,854,213	84.7
8	健軍	298	3,596,584	82.0
9	北熊本	348	3,344,523	86.8
10	人吉	259	3,222,064	84.4
11	大津	268	3,197,806	93.3
12	南熊本	260	2,812,469	71.6
13	天草	243	2,760,457	89.4
14	松橋	332	2,605,492	86.3
15	上通	251	2,446,319	88.6
16	世安	203	2,370,912	85.0
17	熊本市	159	2,243,094	105.9
18	御船	264	2,152,010	95.6
19	菊池	225	2,085,208	93.7
20	隈庄	213	2,079,560	110.7

熊本銀行

保証承諾累計

(単位:千円, %)

順位	本店支店	件数	金額	前年比
1	花畑	16	198,875	184.1
2	武蔵ヶ丘	6	179,000	204.6
3	東託麻	6	130,800	281.3
4	中央	4	127,000	147.7
5	鏡	10	124,000	99.2
6	菊南	8	119,400	338.9
7	川尻	5	97,700	100.7
8	新大江	3	93,000	547.1
9	下通	6	90,430	282.6
10	八代	8	86,300	392.3
11	小国	3	80,000	155.3
12	松橋	5	78,500	182.6
13	健軍	7	76,200	88.5
14	松江	3	73,000	342.7
15	牛深	2	70,000	***
16	本店	7	68,500	152.2
17	清水	6	64,351	677.4
18	近見	3	62,000	269.6
19	宮地	4	58,000	***
20	山鹿	5	57,800	173.8

保証債務残高

(単位:千円, %)

順位	本店支店	件数	金額	前年比
1	本店	498	6,210,893	84.2
2	花畑	416	5,732,511	92.1
3	田崎	279	4,415,212	95.3
4	健軍	354	4,065,371	91.4
5	東託麻	220	2,884,806	102.2
6	八代	246	2,600,625	88.1
7	玉名	197	2,377,648	87.2
8	鏡	148	2,307,029	95.9
9	宇土	186	2,241,736	85.6
10	下通	236	2,217,942	85.1
11	武蔵ヶ丘	217	2,206,237	80.1
12	植木	220	2,096,195	83.6
13	中央	129	2,059,490	84.6
14	益城	214	2,023,028	91.2
15	川尻	169	1,796,980	86.1
16	大津	175	1,751,371	93.0
17	松橋	169	1,642,173	82.2
18	田迎	186	1,613,193	88.8
19	山鹿	165	1,589,233	84.0
20	菊池	145	1,559,118	95.0

信用金庫・信用組合

保証承諾累計

(単位:千円, %)

順位	金融機関名	本店支店	件数	金額	前年比
1	熊本中央信用金庫	戸島	17	441,780	833.5
2	熊本第一信用金庫	本店	17	325,740	2,035.9
3	熊本第一信用金庫	田崎	24	240,200	161.8
4	熊本信用金庫	健軍	13	191,700	278.6
5	熊本第一信用金庫	熊本駅前	10	170,913	427.3
6	熊本信用金庫	御幸田迎	16	159,500	279.8
7	熊本中央信用金庫	八代	15	154,590	312.3
8	熊本信用金庫	西部	9	151,510	1,212.1
9	熊本第一信用金庫	南熊本	10	149,400	279.3
10	熊本第一信用金庫	菊池	10	141,100	344.1
11	熊本信用金庫	合志	10	126,000	1,223.3
12	熊本第一信用金庫	植木	15	122,000	213.1
13	熊本中央信用金庫	人吉	10	108,800	207.2
14	熊本第一信用金庫	小峯	7	103,000	643.8
15	熊本信用金庫	本店	8	84,820	13,089.5
16	熊本第一信用金庫	帯山	7	82,500	123.1
17	熊本信用金庫	川尻	8	77,000	121.3
18	熊本中央信用金庫	本店	9	66,500	110.8
19	熊本信用金庫	南熊本	9	62,500	202.9
20	熊本中央信用金庫	平田	9	61,700	34.7

保証債務残高

(単位:千円, %)

順位	金融機関名	本店支店	件数	金額	前年比
1	熊本第一信用金庫	本店	450	3,726,330	90.2
2	熊本第一信用金庫	田崎	245	3,057,311	109.0
3	熊本中央信用金庫	八代	380	2,514,739	92.8
4	熊本中央信用金庫	戸島	182	2,009,543	102.1
5	熊本第一信用金庫	植木	238	1,991,209	99.5
6	天草信用金庫	本店	220	1,910,772	96.9
7	熊本信用金庫	西部	268	1,874,046	95.0
8	熊本信用金庫	本店	243	1,743,116	95.2
9	熊本信用金庫	健軍	237	1,707,379	99.7
10	熊本第一信用金庫	南熊本	213	1,649,950	86.5
11	熊本中央信用金庫	玉名	217	1,567,189	99.6
12	熊本信用金庫	長嶺	256	1,461,022	89.6
13	熊本中央信用金庫	平田	173	1,447,959	106.7
14	熊本第一信用金庫	御船	214	1,447,181	94.2
15	熊本第一信用金庫	山鹿	237	1,416,625	95.9
16	熊本信用金庫	新地	266	1,414,159	97.1
17	熊本中央信用金庫	水俣	229	1,412,408	83.7
18	熊本第一信用金庫	上通	247	1,341,270	93.7
19	熊本第一信用金庫	菊池	163	1,335,353	101.9
20	熊本第一信用金庫	健軍	171	1,326,020	106.5

都銀・政府系・他

保証承諾累計

(単位:千円, %)

順位	金融機関名	本店支店	件数	金額	前年比
1	りそな銀行	熊本	3	115,000	191.7
2	商工組合中央金庫	熊本	3	60,800	***
3	みずほ銀行	熊本	1	30,000	100.0
4	三井住友銀行	大牟田	1	25,000	100.0

保証債務残高

(単位:千円, %)

順位	金融機関名	本店支店	件数	金額	前年比
1	商工組合中央金庫	熊本	117	1,673,045	96.0
2	りそな銀行	熊本	34	777,641	103.7
3	三菱UFJ銀行	熊本	55	762,946	62.5
4	みずほ銀行	熊本	28	482,627	56.6
5	三井住友銀行	熊本	9	213,942	64.5

県外地銀

保証承諾累計

(単位:千円, %)

順位	金融機関名	本店支店	件数	金額	前年比
1	西日本シティ銀行	熊本	2	56,000	151.4
2	西日本シティ銀行	八代	4	52,500	***
3	福岡銀行	熊本	3	31,490	***
4	筑邦銀行	大牟田	1	20,000	***

保証債務残高

(単位:千円, %)

順位	金融機関名	本店支店	件数	金額	前年比
1	西日本シティ銀行	八代	159	3,000,664	100.3
2	北九州銀行	熊本	97	2,433,491	87.4
3	西日本シティ銀行	熊本	116	2,172,386	82.7
4	福岡銀行	熊本	83	1,655,220	95.3
5	西日本シティ銀行	大牟田	50	740,275	98.1

県外第二地銀

保証承諾累計

(単位:千円, %)

順位	金融機関名	本店支店	件数	金額	前年比
1	南日本銀行	熊本	3	52,000	464.3
2	長崎銀行	八代	2	7,000	107.7
3	南日本銀行	人吉	1	4,000	30.0
3	南日本銀行	八代	1	4,000	***
5	長崎銀行	熊本	1	3,000	3.8

保証債務残高

(単位:千円, %)

順位	金融機関名	本店支店	件数	金額	前年比
1	南日本銀行	熊本	126	1,629,814	87.9
2	南日本銀行	人吉	81	860,522	86.5
3	南日本銀行	八代	65	595,208	94.7
4	長崎銀行	熊本	55	541,476	102.8
5	豊和銀行	熊本	31	383,988	79.3

自治体インタビュー

人吉市 商工観光課 様

TEL. 0966-22-2111

新企画『自治体インタビュー』第13回目は、人吉商工会議所と連携した「Hit-Biz（人吉しごとサポートセンター）」の運営や創業支援に加え、商店街及び中心市街地活性化に向けた補助事業を実施するなど、中小企業の育成・発展に大きく貢献されている人吉市商工観光課様です。



「人吉市」はどんなところですか？

人吉市は、熊本県の南部、人吉盆地の最南端に位置し、市の中央部を日本三急流の一つ、球磨川が東西に貫流しています。

市内には、国宝である青井阿蘇神社や国指定史跡の人吉城跡、大村横穴群をはじめ、相良700年の歴史を物語る数多くの文化財が存在し、神社・仏閣・古い街並みなどが点在しており、今もなお落ち着いた山紫水明の城下町のたたずまいを残しています。

令和2年7月4日には、未明から降り続いた大雨により、人吉球磨は球磨川やその支流の氾濫、土砂災害など甚大な被害を受けました。現在も復旧・復興に向けて、少しずつ前に進んでいます。

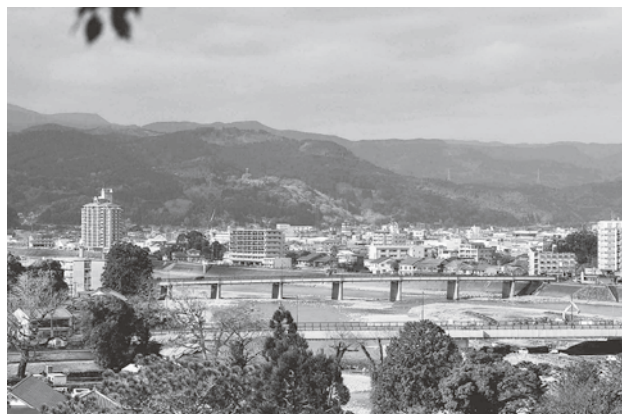

【人吉城跡からの風景】

おすすめの名産品や観光スポット、イベントを教えてください！

【国宝 青井阿蘇神社】

806（大同元）年創建されたといわれる青井阿蘇神社。現在の社殿は、江戸時代初期に造営されたもので、本殿、廊、幣殿、拝殿、楼門の五棟社殿群が2008（平成20）年6月、国宝に指定されました。楼門屋根の四隅に神面が取り付けられるなど、「人吉様式」と呼ばれる青井阿蘇神社独特の意匠も見られます。

【人吉温泉】

球磨川の周辺には約50もの泉源があり、温泉宿のほか、20数軒の公衆浴場があります。それぞれ異なる泉源ですが、どれもなめらかな肌ざわりが特徴で、美肌の湯としても知られます。多くが源泉かけ流しという贅沢さです。



【青井阿蘇神社 禊橋】

中小・小規模企業者へ向けた支援策を教えてください！

【Hit-Biz（人吉しごとサポートセンター）】

人吉市域で頑張る中小企業や起業家のみなさまのチャレンジを応援し、「傾聴」、「発見」、「提案」、「伴走」で具体的な課題解決の提案と実行をワンストップかつ継続的に、何度でも無料でご利用頂ける支援機構です。

従来の財務・金融中心から大きく舵を切り、事業者のみなさまの売り上げにつながる支援をする取り組みで、人吉市と人吉商工会議所が連携し、人吉の事業者の方々を一から支えるための支援機関として誕生しました。

新しい市場を開拓したい、今の事業をさらに大きく成長させたい、起業したい、そんな地元企業や個人事業主の方々、またこれから起業をお考えの方々の声に応える産業支援の拠点です。

専門コーディネーターが、お金をかけずに会社の強みを活かす方法を提案するほか、定期的にセミナーや講演会を開催し、新鮮な情報をご提供しています。個別のご相談は1回1時間で何度でも無料です。

【創業・中小企業支援】

創業支援計画に基づき人吉商工会議所と連携して創業支援（経営改善・売上アップ）セミナーを開催しています。創業を考えている方や、創業したけれども目標売上や目標利益を達成できない、当初考えていたほどに集客が上がらない等、事業が軌道に乗らずに悩んでいる経営者を対象に、売上アップに絞って事業計画の構築、経営改善の考え方、売れる仕組み作り、事業計画書の作成等について研修を行い、課題解決型の経営計画書作成に向けて支援を行います。また、このセミナーは特定創業支援事業となりますため、受講された方は「小規模事業者持続化補助金」の申請時に補助上限額の引き上げ措置が適用されます。

そのほか、商店街及び中心市街地活性化支援事業として、中心市街地でのイベント実施に係る経費や空き店舗等を活用する際に、既設家屋の外観等を修景及び改装に係る経費を補助する取り組みを行っています。



【Hit-Biz でのセミナーの様子】

人吉市 商工観光課の職員さんによるおすすめグルメ

Lucky Branch(ラッキーブランチ)

タルトチーズケーキ

青井阿蘇神社の裏通りにあるケーキ屋さんです。クリームから手づくりされるこだわりようで、看板商品のチーズケーキをはじめ、どの商品も栄養価などが考えられており、手の込んだものとなっています。季節限定の商品も販売されますので、SNS も要チェックです。

店内カフェの営業も始まり、お店でゆっくり食事を楽しむことができます。アップルパイや焼き菓子も絶品です。ぜひご賞味ください。

【看板商品のタルトチーズケーキ】

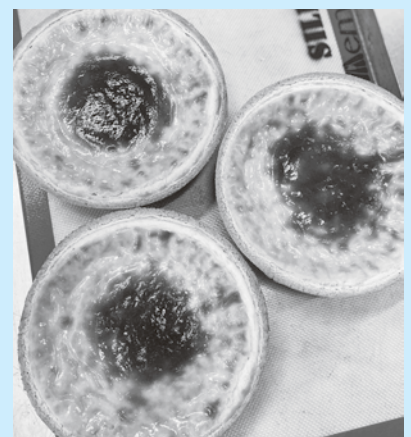

起業・創業 にやさしい街くまもと
を目指して!



潜在的 起業希望者 発掘運動 展開中!

熊本地震・新型コロナウイルス・熊本豪雨それでも夢をあきらめない、
そんな未来の起業家をサポートして熊本の明日を切り拓く

起業・創業 ワンストップサービス

フリーダイヤル

0120-870-394

(事務局：熊本県信用保証協会)

ハ ナ ワ サ ク ヨ

HPからのお問い合わせはこちら!



～つなげよう支援の輪、育てよう熊本の未来～

起業に興味がある方、将来起業したい方がいたら、
まずはくまもと経営支援ネットワーク事務局へ繋いでください。

相談
無料

ネットワーク事務局で話をおききし各機関と連携して各種サポートを展開していきます。

各種
サポート

- 金融機関や支援機関の複数職員によるヒアリング
 - ・起業のための具体的な段取り・ビジネスプランの事業化・事業失敗時のリスク等
- 事業承継による創業支援
 - 熊本県事業承継・引継ぎ支援センター
 - 熊本県後継者人材バンクの登録や後継者不在の会社・事業主とのマッチング支援
- 先輩起業家の紹介
 - ・起業家の体験談を聞いて、起業への情報を取得
- 事業計画の策定支援
- 資金調達手段の検討

企画 がんばろう!くまもと経営支援ネットワーク

協力 ちいきん会くまもとダイアログ、(株)熊本日日新聞社

■がんばろう!くまもと経営支援ネットワーク■

県内金融機関や士業団体、商工団体等が連携し、創業支援、再生支援、事業承継支援を行うため、平成22年6月に設立した機関です。下記の会員で構成しています。

■会員 (2020年3月末現在)

・肥後銀行・熊本銀行・熊本第一信用金庫・熊本信用金庫・熊本中央信用金庫・天草信用金庫・熊本県信用組合・熊本県中小企業再生支援協議会・県内に本店のある金融機関・日本政策金融公庫
・商工組合中央金庫・地域経済活性化支援機構・熊本県弁護士会・南九州税理士会熊本県連合会・熊本県中小企業診断士協会・日本公認会計士協会南九州会熊本支部会・熊本県中小企業団体中央会
・熊本県商工会議所連合会・熊本県商工会連合会・熊本県起業化支援センター・くまもと産業支援財団・中小企業基盤整備機構九州本部・熊本県事業承継引継ぎ支援センター・熊本県信用保証協会

■アドバイザー

・九州財務局 ・九州経済産業局 ・熊本県 ・熊本市