

保証月報

3

March
2023

お知らせ

- 令和4年度総括
- 令和5年度 組織図と事務分掌について
- 金融機関担当区分表（保証部門）
- 金融機関担当区分表（経営支援部門）
- 「熊本県中小企業経営支援連携会議」の連絡会議（再生支援）を開催
- 「スタートアップ創出促進保証制度」の創設について
- 熊本市の新たな保証制度の創設について



熊本県信用保証協会

KUMAMOTO
CREDIT
GUARANTEE

<https://www.kumamoto-cgc.or.jp>

Contents

統計資料

- 令和4年度総括 1
- 主要数値 2
- 部門別保証承諾状況 3
- 項目別保証状況 4
- 金融機関別保証状況 5
- 制度別保証状況 6
- 業種別保証状況 7
- 市町村別保証状況 8
- 金融機関店舗別保証承諾累計ベスト100 9
- 金融機関店舗別保証債務残高ベスト100 10
- 保証承諾・保証債務残高ランキング 11

お知らせ

- 令和5年度 組織図と事務分掌について 13
- 金融機関担当区分表(保証部門) 14
- 金融機関担当区分表(経営支援部門) 15
- 「熊本県中小企業経営支援連携会議」の連絡会議(再生支援)を開催 16
- 「スタートアップ創出促進保証制度」の創設について 17
- 熊本市の新たな保証制度の創設について 18



今月号の表紙写真は私の一押し「雪の鍋ヶ滝」です。
 熊本にある沢山の素晴らしい風景の一部分しかお見せすることができませんでしたが、一年間観覧いただきありがとうございました。
 K.UENO

事務所所在地と担当区域

Access & Information

本所

〒860-8551 熊本市中央区南熊本4丁目1番1号
 TEL.096-375-2000 (代表)
 FAX.096-375-2001 (総務部・総務課、企画課)
 FAX.096-375-2008 (総務部・システム統計課)
 FAX.096-375-2002 (保証部)
 FAX.096-375-2015 (経営支援部)
 FAX.096-375-2012 (経営監査部)

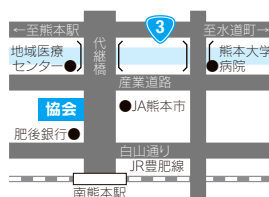

八代支所

〒866-0842 八代市若草町10番地6
 TEL.0965-33-2579
 FAX.0965-33-8749



天草支所

〒863-0013 天草市今釜新町3561番地
 TEL.0969-23-2015
 FAX.0969-23-1175

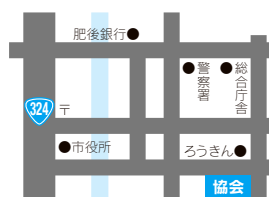

本所管轄



八代支所管轄

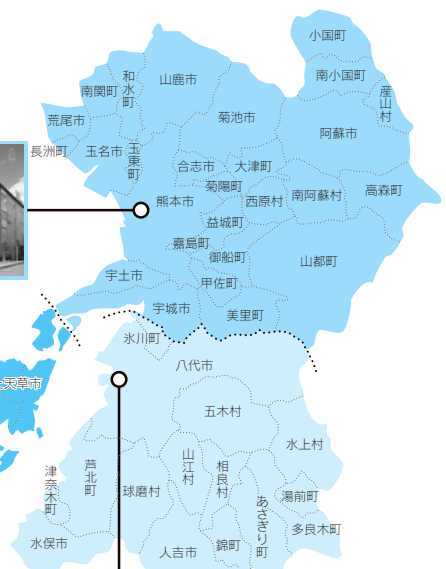

本誌に関するご意見・ご要望がございましたら、総務部企画課 (TEL 096-375-2000) までお寄せください。

令和4年度総括

保証承諾動向

保証承諾 860億5,023万円 (前年同期比 171.9%)

令和4年度の保証承諾は、平成以降最少の保証承諾額となった令和3年度の反動に加え、「熊本県新型コロナウイルス経営改善資金（伴走支援型）」における熊本県の事業者負担分保証料補助終了、並びに熊本市の当該保証に対する利息補助終了に伴う駆け込み需要の影響により、大幅な増加となった。

金融機関群別に前年同期比で見ると、都市銀行 129.2%、地方銀行 141.1%、第二地方銀行 180.5%、信用金庫 210.5%、信用組合 154.3%、政府系 377.9%となり、いずれにおいても前年を大きく上回った。

業種別構成比で見ると、建設業が全体の28.6%を占め、次いでサービス業 17.7%、小売業 14.9%、卸売業 13.4%、製造業 11.8%と続いており、概ね保証債務残高の構成比に準じた結果となっている。

制度別構成比で見ると、熊本県新型コロナウイルス経営改善資金（伴走支援型）が48.0%と全体の約半分を占めた。また、保証承諾額の伸び率（保証承諾額10億円以上）で見ると、熊本県新型コロナウイルス経営改善資金（伴走支援型）（前年同期比1,069.3%）、中小企業特定社債保証（同139.6%）、熊本市中小企業経営向上小口資金（同133.1%）、熊本県中小企業短期資金（同129.8%）、当座貸越根保証（同119.1%）、事業性評価資金繰改善保証短期資金（同104.4%）、熊本県小規模事業者おうえん資金（同103.7%）が前年を上回った。

返済緩和の条件変更額は、450億10万円（同99.2%）とほぼ前年並みの実績となったものの、事故報告発生額は、62億7,678万円（同136.3%）と前年を大きく上回った。

保証債務残高動向

保証債務残高 3,273億6,940万円 (前年同期比 89.5%)

令和5年3月末における保証債務残高は、コロナ関連保証の約9割が返済を開始していることが主な要因となり、大幅な減少となった。

金融機関群別に前年同期比で見ると、都市銀行 76.4%、地方銀行 87.5%、第二地方銀行 88.7%、信用金庫 95.2%、信用組合 89.8%、政府系 90.8%となり、いずれにおいても前年を下回った。

業種別構成比では、建設業が全体の23.3%を占め、次いでサービス業が22.7%、小売業 13.4%、製造業 13.3%、卸売業 11.8%の順となった。

代位弁済動向

代位弁済 35億9,780万円 (前年同期比 157.7%)

民間調査会社によると、令和4年度における負債額1,000万円以上の県内企業倒産は、前年度比12件増の57件で3年ぶりに増加。負債総額は前年度比約2.7倍の140億7,300万円で、過去10年間で最大となった。当協会における令和4年度の代位弁済額も、35億9,780万円（同157.7%）と前年を大きく上回った。

業種別構成比では、建設業が34.6%を占め、次いでサービス業 16.9%、飲食業 12.7%、小売業 11.3%となった。

主要数値

統計資料 | 令和5年3月

(単位:千円, %)

| | 当月中 | | | | 当年度中 | | | |
|-------------|-------|------------|-------|-------|--------|-------------|-------|-------|
| | 件数 | 金額 | 前年比 | | 件数 | 金額 | 前年比 | |
| | | | 件数 | 金額 | | | 件数 | 金額 |
| 保証申込 | 1,595 | 24,991,455 | 298.1 | 428.4 | 8,115 | 91,864,481 | 168.5 | 207.6 |
| うち、責任共有制度対象 | 821 | 14,303,222 | 294.3 | 333.5 | 4,573 | 64,029,724 | 166.2 | 187.1 |
| 保証承諾 | 1,421 | 21,236,377 | 261.7 | 368.5 | 7,777 | 86,050,230 | 149.1 | 171.9 |
| うち、責任共有制度対象 | 835 | 14,429,239 | 286.9 | 335.7 | 4,474 | 62,415,329 | 158.6 | 177.2 |
| 保証債務残高 | — | — | — | — | 35,520 | 327,369,397 | 98.8 | 89.5 |
| うち、責任共有制度対象 | — | — | — | — | 12,057 | 135,024,674 | 101.2 | 99.2 |
| 代位弁済 | 47 | 452,403 | 94.0 | 127.3 | 455 | 3,597,799 | 189.6 | 157.7 |
| うち、責任共有制度対象 | 19 | 244,332 | 100.0 | 174.4 | 176 | 1,598,861 | 179.6 | 145.2 |

保証債務残高を有する企業数 (3月末時点) / 22,451 (保証利用度 47.0%)

■保証承諾

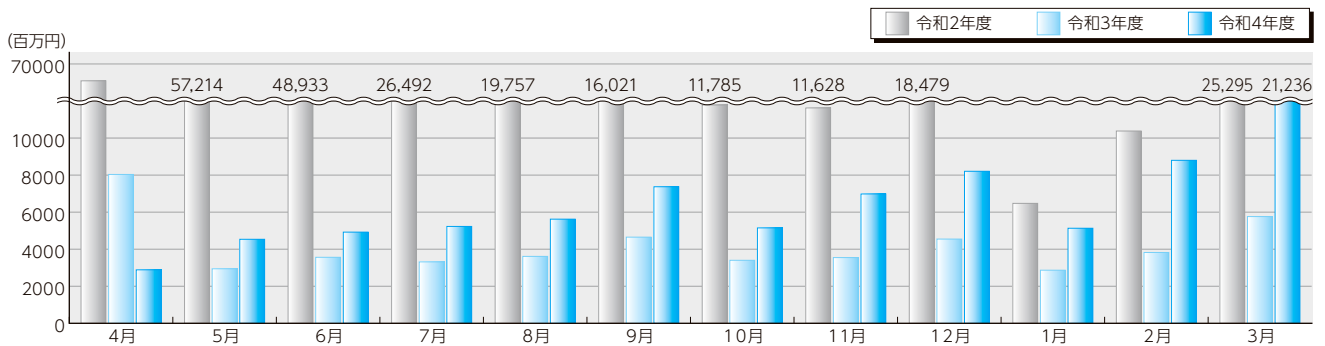

■保証債務残高

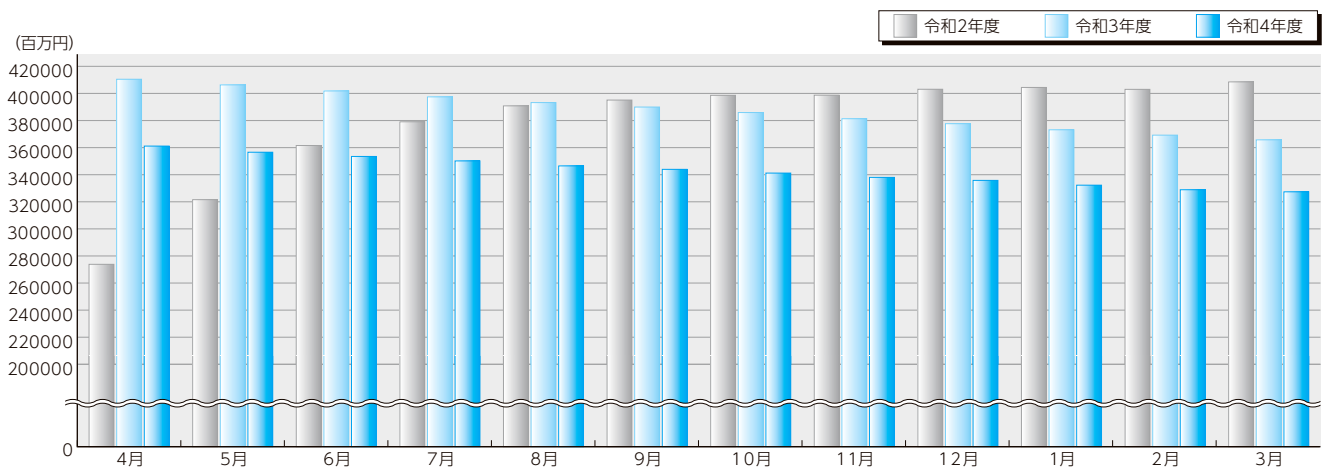

■代位弁済

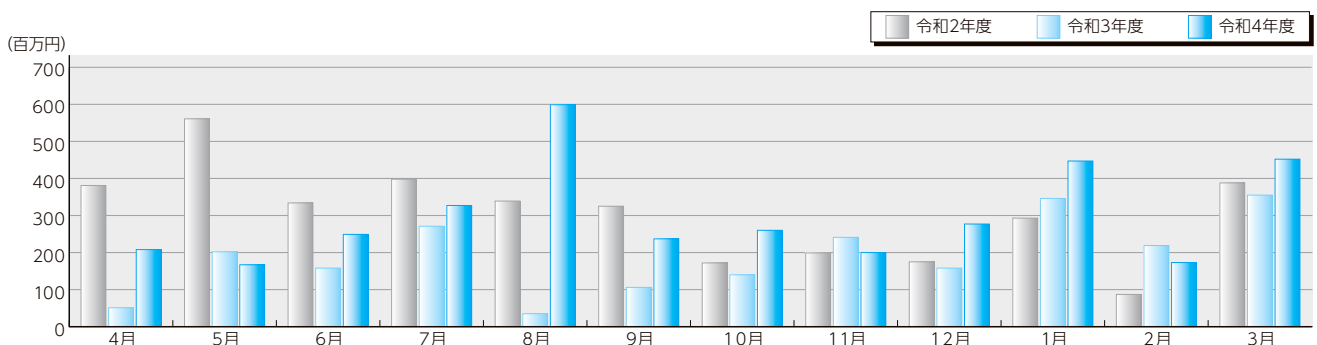

金融機関群別保証承諾

●前年比(3月中) (単位:%)

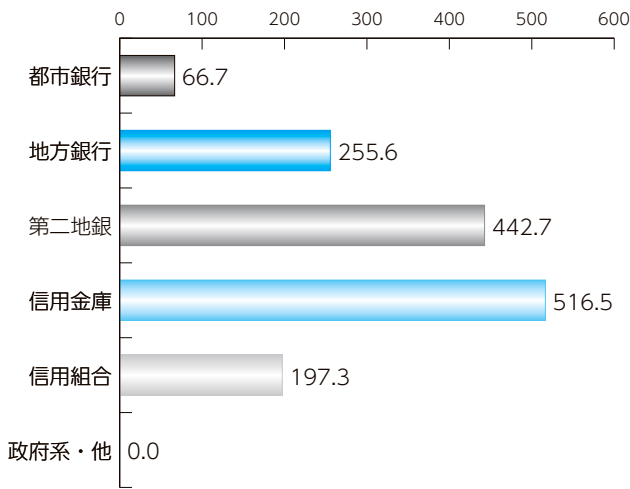

●構成比 (単位:%)

都市銀行
 地方銀行
 第二地銀
 信用金庫
 信用組合
 政府系・他

【令和4年3月末】

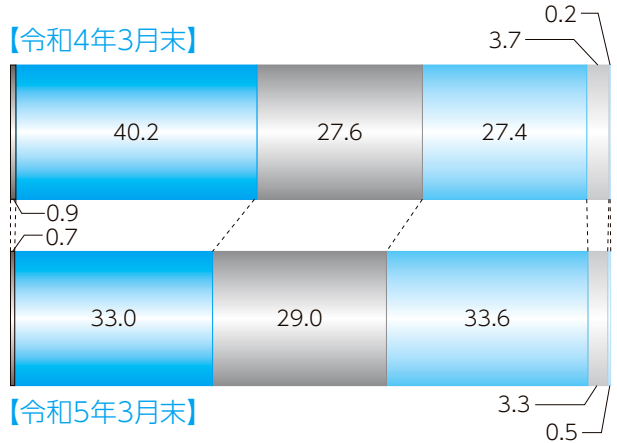

業種別保証承諾

●前年比(3月中) (単位:%)

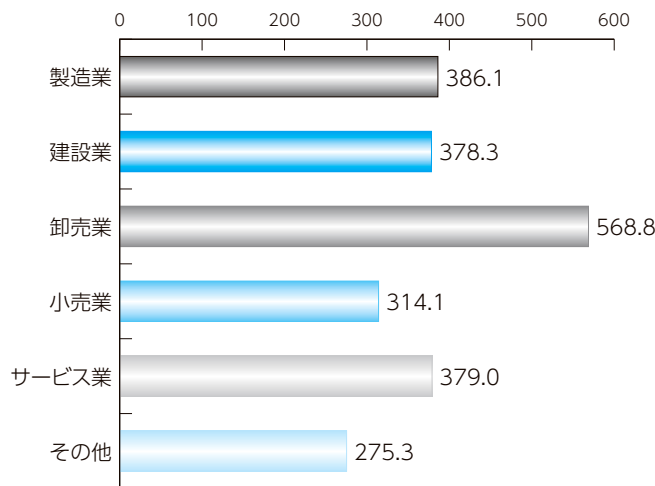

●構成比 (単位:%)

製造業
 建設業
 卸売業
 小売業
 サービス業
 その他

【令和4年3月末】

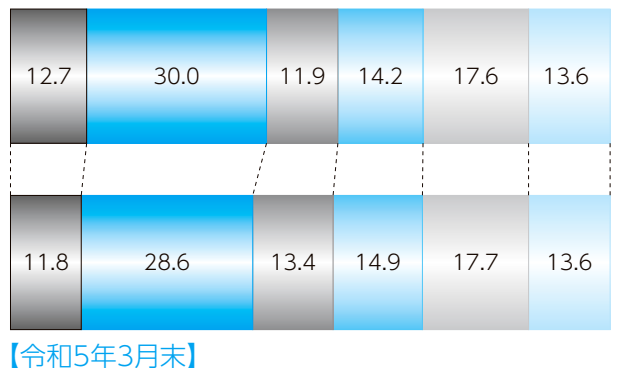

制度別保証承諾

●前年比(3月中) (単位:%)

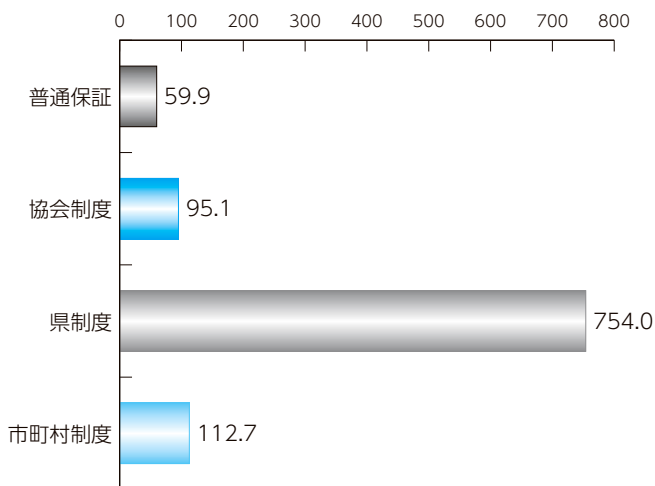

●構成比 (単位:%)

普通保証
 協会制度
 県制度
 市町村制度

【令和4年3月末】

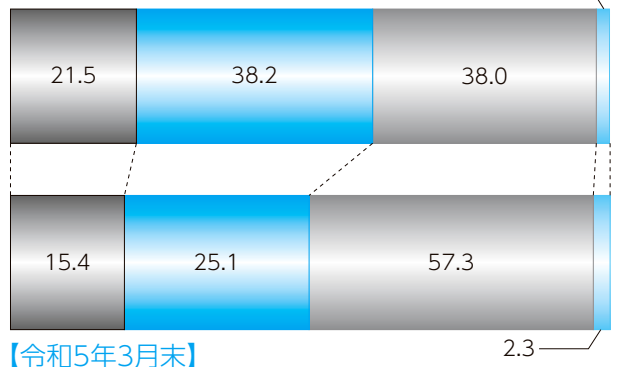

本支所別保証状況

(単位:千円, %)

1 保証承諾

| | 当月中 | | 前年 同月比 | 当期中 | | 前年 同期比 | 構成比 |
|----|-------|------------|-----------|-------|------------|-----------|-------|
| | 件数 | 金額 | | 件数 | 金額 | | |
| 本所 | 1,267 | 19,177,035 | 418.1 | 6,428 | 70,905,050 | 178.7 | 82.4 |
| 八代 | 113 | 1,575,524 | 159.9 | 996 | 11,205,747 | 148.7 | 13.0 |
| 天草 | 41 | 483,818 | 254.5 | 353 | 3,939,434 | 137.8 | 4.6 |
| 計 | 1,421 | 21,236,377 | 368.5 | 7,777 | 86,050,230 | 171.9 | 100.0 |

(単位:千円, %)

2 保証債務残高

| | 令和4年3月末 | | | 令和5年3月末 | | | 構成比 |
|----|---------|-------------|--------|---------|-------------|--------|-------|
| | 件数 | 金額 | 前年同月末比 | 件数 | 金額 | 前年同月末比 | |
| 本所 | 29,531 | 299,908,234 | 89.3 | 29,259 | 268,394,248 | 89.5 | 82.0 |
| 八代 | 4,572 | 47,692,483 | 87.8 | 4,471 | 42,673,104 | 89.5 | 13.0 |
| 天草 | 1,865 | 18,148,644 | 99.2 | 1,790 | 16,302,045 | 89.8 | 5.0 |
| 計 | 35,968 | 365,749,362 | 89.5 | 35,520 | 327,369,397 | 89.5 | 100.0 |

(単位:千円, %)

3 代位弁済

| | 当月中 | | 前年 同月比 | 当期中 | | 前年 同期比 | 構成比 |
|----|-----|---------|-----------|-----|-----------|-----------|-------|
| | 件数 | 金額 | | 件数 | 金額 | | |
| 本所 | 36 | 367,790 | 113.0 | 397 | 3,085,482 | 172.3 | 85.8 |
| 八代 | 7 | 73,899 | 338.2 | 37 | 269,743 | 56.1 | 7.5 |
| 天草 | 4 | 10,714 | 133.4 | 21 | 242,574 | 2,424.1 | 6.7 |
| 計 | 47 | 452,403 | 127.3 | 455 | 3,597,799 | 157.7 | 100.0 |

(単位:千円, %)

担保別 保証状況

| | 当月中 | | 前年 同月比 | 当期中 | | 前年 同期比 | 構成比 | |
|----|-------|------------|-----------|-------|------------|-----------|-------|-----|
| | 件数 | 金額 | | 件数 | 金額 | | | |
| 担保 | 不動産 | 50 | 904,001 | 101.8 | 336 | 6,334,624 | 112.9 | 7.4 |
| | 流動資産 | 2 | 24,000 | 50.0 | 26 | 716,048 | 92.9 | 0.8 |
| | その他 | 0 | 0 | 0.0 | 32 | 477,700 | 92.7 | 0.6 |
| 信用 | 1,369 | 20,308,376 | 424.8 | 7,383 | 78,521,858 | 181.9 | 91.3 | |
| 計 | 1,421 | 21,236,377 | 368.5 | 7,777 | 86,050,230 | 171.9 | 100.0 | |

(単位:千円, %)

資金用途別 保証状況

| | 当月中 | | 前年 同月比 | 当期中 | | 前年 同期比 | 構成比 |
|-------|-------|------------|-----------|-------|------------|-----------|-------|
| | 件数 | 金額 | | 件数 | 金額 | | |
| 運転 | 1,265 | 19,822,209 | 449.0 | 6,315 | 72,571,093 | 185.5 | 84.3 |
| 設備 | 72 | 546,468 | 92.1 | 656 | 4,962,681 | 126.1 | 5.8 |
| 運転・設備 | 84 | 867,700 | 115.1 | 806 | 8,516,456 | 121.4 | 9.9 |
| 計 | 1,421 | 21,236,377 | 368.5 | 7,777 | 86,050,230 | 171.9 | 100.0 |

(単位:千円, %)

新規・継続別 保証状況

| | 当月中 | | 前年 同月比 | 当期中 | | 前年 同期比 | 構成比 |
|----|-------|------------|-----------|-------|------------|-----------|-------|
| | 件数 | 金額 | | 件数 | 金額 | | |
| 新規 | 126 | 777,620 | 136.3 | 1,116 | 6,178,831 | 119.6 | 7.2 |
| 継続 | 1,295 | 20,458,757 | 394.1 | 6,661 | 79,871,399 | 177.9 | 92.8 |
| 計 | 1,421 | 21,236,377 | 368.5 | 7,777 | 86,050,230 | 171.9 | 100.0 |

金融機関別保証状況

統計資料 | 令和5年3月

(単位:千円, %)

| 区分 | 保証承諾 | | | | | | 保証債務残高 | | | | 代位弁済 | | | |
|---------------|--------------|-------------------|--------------|--------------|-------------------|--------------|---------------|--------------------|---------------|-------------|-----------|----------------|------------|------------------|
| | 当月中 | | | 当期中 | | | 当月末 | | | | 当月中 | | 当期中 | |
| | 件数 | 金額 | 前年比 | 件数 | 金額 | 前年比 | 件数 | 金額 | 構成比 | 前年比 | 件数 | 金額 | 件数 | 金額 |
| 都市銀行 | | | | | | | | | | | | | | |
| みずほ銀行 | 0 | 0 | *** | 2 | 48,725 | 75.0 | 32 | 585,086 | 0.18 | 58.4 | 0 | 0 | 1 | 8,224 |
| 三井住友銀行 | 0 | 0 | *** | 1 | 25,000 | 41.7 | 18 | 485,081 | 0.15 | 79.7 | 0 | 0 | 0 | 0 |
| 三菱UFJ銀行 | 0 | 0 | *** | 5 | 107,900 | 61.7 | 64 | 846,586 | 0.26 | 64.6 | 0 | 0 | 0 | 0 |
| りそな銀行 | 1 | 50,000 | 66.7 | 10 | 432,120 | 246.9 | 41 | 963,567 | 0.29 | 113.5 | 0 | 0 | 0 | 0 |
| 都市銀行計 | 1 | 50,000 | 66.7 | 18 | 613,745 | 129.2 | 155 | 2,880,320 | 0.88 | 76.4 | 0 | 0 | 1 | 8,224 |
| 地方銀行 | | | | | | | | | | | | | | |
| 肥後銀行 | 405 | 5,945,306 | 261.3 | 2,279 | 26,641,847 | 140.5 | 13,105 | 130,917,439 | 39.99 | 87.3 | 26 | 342,766 | 168 | 1,642,925 |
| 福岡銀行 | 2 | 80,000 | 312.6 | 12 | 315,500 | 159.4 | 117 | 2,022,135 | 0.62 | 91.7 | 0 | 0 | 2 | 25,870 |
| 十八親和銀行 | 0 | 0 | *** | 0 | 0 | *** | 5 | 85,616 | 0.03 | 84.4 | 0 | 0 | 1 | 2,855 |
| 鹿児島銀行 | 0 | 0 | *** | 0 | 0 | *** | 23 | 614,745 | 0.19 | 74.4 | 0 | 0 | 0 | 0 |
| 大分銀行 | 0 | 0 | *** | 1 | 15,000 | 176.5 | 7 | 142,019 | 0.04 | 97.9 | 0 | 0 | 0 | 0 |
| 佐賀銀行 | 0 | 0 | *** | 0 | 0 | *** | 3 | 39,992 | 0.01 | 61.8 | 0 | 0 | 0 | 0 |
| 宮崎銀行 | 0 | 0 | *** | 0 | 0 | *** | 3 | 56,096 | 0.02 | 76.0 | 0 | 0 | 0 | 0 |
| 北九州銀行 | 1 | 14,000 | 70.0 | 9 | 171,000 | 48.9 | 99 | 2,512,550 | 0.77 | 87.2 | 0 | 0 | 0 | 0 |
| 西日本シティ銀行 | 8 | 273,000 | 184.5 | 54 | 1,210,420 | 225.0 | 327 | 6,111,915 | 1.87 | 91.3 | 1 | 3,420 | 5 | 65,378 |
| 筑邦銀行 | 0 | 0 | *** | 2 | 15,000 | *** | 2 | 14,622 | 0.00 | *** | 0 | 0 | 0 | 0 |
| 地方銀行計 | 416 | 6,312,306 | 255.6 | 2,357 | 28,368,767 | 141.1 | 13,691 | 142,517,130 | 43.53 | 87.5 | 27 | 346,186 | 176 | 1,737,028 |
| 第二地方銀行 | | | | | | | | | | | | | | |
| 熊本銀行 | 325 | 7,174,980 | 465.2 | 1,591 | 23,763,838 | 179.4 | 8,462 | 89,791,033 | 27.43 | 88.6 | 5 | 42,581 | 92 | 720,999 |
| 南日本銀行 | 13 | 189,500 | 152.0 | 59 | 761,662 | 194.6 | 317 | 3,362,377 | 1.03 | 90.2 | 0 | 0 | 2 | 4,184 |
| 長崎銀行 | 7 | 68,000 | 377.8 | 30 | 345,350 | 393.3 | 98 | 900,965 | 0.28 | 98.9 | 0 | 0 | 2 | 4,161 |
| 豊和銀行 | 5 | 41,000 | 1,366.7 | 8 | 70,000 | 78.2 | 33 | 396,514 | 0.12 | 80.1 | 0 | 0 | 0 | 0 |
| 第二地銀計 | 350 | 7,473,480 | 442.7 | 1,688 | 24,940,850 | 180.5 | 8,910 | 94,450,889 | 28.85 | 88.7 | 5 | 42,581 | 96 | 729,344 |
| 信託銀行 | | | | | | | | | | | | | | |
| 三井住友信託銀行 | 0 | 0 | *** | 0 | 0 | *** | 0 | 0 | 0.00 | *** | 0 | 0 | 0 | 0 |
| 信託銀行計 | 0 | 0 | *** | 0 | 0 | *** | 0 | 0 | 0.00 | *** | 0 | 0 | 0 | 0 |
| 信用金庫 | | | | | | | | | | | | | | |
| 熊本信用金庫 | 200 | 2,503,419 | 1,194.1 | 986 | 8,344,466 | 324.4 | 3,081 | 18,532,733 | 5.66 | 98.2 | 5 | 6,029 | 62 | 309,211 |
| 熊本第一信用金庫 | 314 | 3,357,836 | 412.8 | 1,467 | 12,792,141 | 180.8 | 4,564 | 33,173,212 | 10.13 | 94.4 | 5 | 14,853 | 63 | 376,675 |
| 熊本中央信用金庫 | 75 | 879,436 | 337.5 | 672 | 5,868,642 | 189.9 | 2,644 | 17,947,949 | 5.48 | 94.1 | 1 | 4,948 | 21 | 156,157 |
| 天草信用金庫 | 20 | 199,500 | 350.0 | 199 | 1,811,734 | 196.0 | 790 | 6,198,131 | 1.89 | 93.7 | 0 | 0 | 4 | 21,618 |
| 大牟田柳川信用金庫 | 0 | 0 | *** | 9 | 89,038 | 124.9 | 41 | 268,957 | 0.08 | 108.9 | 0 | 0 | 2 | 7,795 |
| しんきん中金 | 0 | 0 | *** | 0 | 0 | *** | 0 | 0 | 0.00 | *** | 0 | 0 | 0 | 0 |
| 信用金庫計 | 609 | 6,940,191 | 516.5 | 3,333 | 28,906,021 | 210.5 | 11,120 | 76,120,982 | 23.25 | 95.2 | 11 | 25,830 | 152 | 871,456 |
| 信用組合 | | | | | | | | | | | | | | |
| 横浜幸銀信用組合 | 0 | 0 | *** | 0 | 0 | *** | 8 | 47,408 | 0.01 | 81.7 | 0 | 0 | 0 | 0 |
| 熊本県医師信用組合 | 0 | 0 | *** | 0 | 0 | *** | 14 | 228,189 | 0.07 | 89.4 | 0 | 0 | 0 | 0 |
| 熊本県信用組合 | 40 | 367,400 | 197.3 | 357 | 2,728,648 | 149.1 | 1,501 | 9,391,618 | 2.87 | 88.9 | 4 | 37,806 | 24 | 189,883 |
| 全信組連 | 0 | 0 | *** | 0 | 0 | *** | 0 | 0 | 0.00 | *** | 0 | 0 | 0 | 0 |
| 朝銀西信用組合 | 0 | 0 | *** | 3 | 98,400 | *** | 3 | 98,342 | 0.03 | *** | 0 | 0 | 0 | 0 |
| 信用組合計 | 40 | 367,400 | 197.3 | 360 | 2,827,048 | 154.3 | 1,526 | 9,765,558 | 2.98 | 89.8 | 4 | 37,806 | 24 | 189,883 |
| 政府系 | | | | | | | | | | | | | | |
| 商工組合中央金庫 | 5 | 93,000 | *** | 21 | 393,800 | 377.9 | 118 | 1,634,519 | 0.50 | 90.8 | 0 | 0 | 6 | 61,864 |
| 日本政策金融公庫 | 0 | 0 | *** | 0 | 0 | *** | 0 | 0 | 0.00 | *** | 0 | 0 | 0 | 0 |
| 政府系計 | 5 | 93,000 | *** | 21 | 393,800 | 377.9 | 118 | 1,634,519 | 0.50 | 90.8 | 0 | 0 | 6 | 61,864 |
| その他 | | | | | | | | | | | | | | |
| イオン銀行 | 0 | 0 | *** | 0 | 0 | *** | 0 | 0 | 0.00 | *** | 0 | 0 | 0 | 0 |
| 新生銀行 | 0 | 0 | *** | 0 | 0 | *** | 0 | 0 | 0.00 | *** | 0 | 0 | 0 | 0 |
| 農林中央金庫 | 0 | 0 | *** | 0 | 0 | *** | 0 | 0 | 0.00 | *** | 0 | 0 | 0 | 0 |
| 労働金庫 | 0 | 0 | *** | 0 | 0 | *** | 0 | 0 | 0.00 | *** | 0 | 0 | 0 | 0 |
| 農協等 | 0 | 0 | *** | 0 | 0 | *** | 0 | 0 | 0.00 | *** | 0 | 0 | 0 | 0 |
| 生命保険計 | 0 | 0 | *** | 0 | 0 | *** | 0 | 0 | 0.00 | *** | 0 | 0 | 0 | 0 |
| 損害保険計 | 0 | 0 | *** | 0 | 0 | *** | 0 | 0 | 0.00 | *** | 0 | 0 | 0 | 0 |
| 産業再生機構 | 0 | 0 | *** | 0 | 0 | *** | 0 | 0 | 0.00 | *** | 0 | 0 | 0 | 0 |
| その他計 | 0 | 0 | *** | 0 | 0 | *** | 0 | 0 | 0.00 | *** | 0 | 0 | 0 | 0 |
| 合計 | 1,421 | 21,236,377 | 368.5 | 7,777 | 86,050,230 | 171.9 | 35,520 | 327,369,397 | 100.00 | 89.5 | 47 | 452,403 | 455 | 3,597,799 |

制度別保証状況

統計資料 | 令和5年3月

(単位:千円, %)

| 区分 | 保証承諾 | | | | | | 保証債務残高 | | | | 代位弁済 | | | | |
|--------------|---------------|------------|------------|---------|------------|------------|---------|-------------|-------------|---------|---------|---------|---------|-----------|-----------|
| | 当月中 | | | 当期中 | | | 当月末 | | | | 当月中 | | 当期中 | | |
| | 件数 | 金額 | 前年比 | 件数 | 金額 | 前年比 | 件数 | 金額 | 構成比 | 前年比 | 件数 | 金額 | 件数 | 金額 | |
| 普通保証 | 84 | 879,566 | 59.9 | 1,019 | 13,220,688 | 122.8 | 3,088 | 37,482,779 | 11.45 | 100.2 | 6 | 141,207 | 54 | 521,293 | |
| 普通保証 | | | | | | | | | | | | | | | |
| 制度保証 | 1,337 | 20,356,811 | 474.1 | 6,758 | 72,829,542 | 185.3 | 32,432 | 289,886,618 | 88.55 | 88.3 | 41 | 311,196 | 401 | 3,076,506 | |
| 協会制度 【内訳】 | 短期資金 | 10 | 27,370 | 92.8 | 98 | 359,000 | 82.7 | 36 | 111,344 | 0.03 | 61.3 | 0 | 0 | 1 | 7,088 |
| | 災害 | 0 | 0 | *** | 0 | 0 | *** | 3 | 14,635 | 0.00 | 57.0 | 0 | 0 | 0 | 0 |
| | 当座貸越 | 19 | 367,000 | 130.6 | 154 | 3,406,500 | 119.1 | 296 | 5,758,124 | 1.76 | 101.1 | 0 | 0 | 0 | 0 |
| | カードローン | 3 | 23,000 | 328.6 | 36 | 290,000 | 67.5 | 96 | 684,171 | 0.21 | 85.5 | 0 | 0 | 1 | 5,641 |
| | 長期経営 | 0 | 0 | *** | 0 | 0 | *** | 1 | 1,664 | 0.00 | 22.1 | 0 | 0 | 0 | 0 |
| | 手形割引根保証 | 0 | 0 | *** | 6 | 101,000 | 71.6 | 6 | 101,000 | 0.03 | 71.6 | 0 | 0 | 0 | 0 |
| | 金融安定 | 0 | 0 | *** | 0 | 0 | *** | 1 | 9,206 | 0.00 | 30.8 | 0 | 0 | 0 | 0 |
| | 経営安定関連 | 0 | 0 | *** | 3 | 93,000 | 43.5 | 303 | 3,053,597 | 0.93 | 72.2 | 0 | 0 | 6 | 47,800 |
| | 特定社債 | 5 | 224,000 | 77.8 | 23 | 1,016,000 | 139.6 | 101 | 4,068,000 | 1.24 | 96.3 | 0 | 0 | 1 | 4,803 |
| | 流動資産担保 | 2 | 24,000 | 50.0 | 26 | 716,048 | 92.9 | 32 | 794,797 | 0.24 | 88.6 | 0 | 0 | 0 | 0 |
| | 無担保当座貸越 | 0 | 0 | *** | 0 | 0 | *** | 2 | 9,410 | 0.00 | 94.8 | 0 | 0 | 0 | 0 |
| | 創業関連 | 0 | 0 | *** | 0 | 0 | *** | 2 | 10,040 | 0.00 | 87.6 | 0 | 0 | 0 | 0 |
| | 全国小口(小口零細) | 0 | 0 | *** | 5 | 10,300 | 35.5 | 33 | 66,367 | 0.02 | 80.7 | 0 | 0 | 0 | 0 |
| | 全国緊急 | 0 | 0 | *** | 0 | 0 | *** | 93 | 1,723,490 | 0.53 | 84.3 | 2 | 51,382 | 5 | 123,155 |
| | 経営承継関連 | 0 | 0 | *** | 0 | 0 | *** | 1 | 17,822 | 0.01 | 78.9 | 0 | 0 | 0 | 0 |
| | くまもとグリーン保証 | 0 | 0 | *** | 5 | 20,640 | 185.9 | 218 | 1,737,867 | 0.53 | 78.1 | 0 | 0 | 0 | 0 |
| | 震災緊急 | 0 | 0 | *** | 0 | 0 | *** | 1 | 47,396 | 0.01 | 100.0 | 0 | 0 | 0 | 0 |
| | 経営力 | 1 | 20,000 | *** | 13 | 257,964 | 195.0 | 245 | 2,510,609 | 0.77 | 72.1 | 2 | 15,128 | 11 | 88,143 |
| | 税理士 | 8 | 135,000 | 68.9 | 251 | 3,592,100 | 82.0 | 271 | 3,952,473 | 1.21 | 81.1 | 0 | 0 | 6 | 94,433 |
| | 改善サポート | 1 | 78,000 | 100.0 | 8 | 305,000 | 72.6 | 223 | 3,847,438 | 1.18 | 84.7 | 0 | 0 | 1 | 2,974 |
| | 改善サポート(感染症) | 1 | 22,000 | 9.5 | 17 | 397,882 | 45.9 | 38 | 1,068,757 | 0.33 | 138.4 | 0 | 0 | 0 | 0 |
| | 返済原資特定 | 3 | 45,000 | 100.0 | 49 | 946,000 | 96.3 | 47 | 906,000 | 0.28 | 95.3 | 0 | 0 | 1 | 15,022 |
| | 条件変更改善 | 0 | 0 | *** | 0 | 0 | *** | 1 | 560 | 0.00 | 59.3 | 0 | 0 | 0 | 0 |
| | 経常運転当座貸越 | 8 | 92,000 | 204.4 | 59 | 784,700 | 92.4 | 59 | 800,650 | 0.24 | 90.5 | 0 | 0 | 0 | 0 |
| | 事業性短期 | 14 | 235,500 | 92.5 | 214 | 3,276,100 | 104.4 | 216 | 3,409,527 | 1.04 | 110.7 | 1 | 20,081 | 2 | 30,077 |
| | 事業性長期 | 2 | 45,000 | 97.8 | 13 | 167,300 | 59.0 | 179 | 1,697,445 | 0.52 | 79.1 | 0 | 0 | 0 | 0 |
| | 財務型 | 0 | 0 | *** | 1 | 20,000 | 40.0 | 7 | 75,986 | 0.02 | 48.4 | 0 | 0 | 0 | 0 |
| | 経営承継準備 | 1 | 19,800 | *** | 1 | 19,800 | *** | 1 | 11,483 | 0.00 | 85.1 | 0 | 0 | 0 | 0 |
| | 承継サポート | 0 | 0 | *** | 0 | 0 | *** | 1 | 41,060 | 0.01 | 92.0 | 0 | 0 | 0 | 0 |
| | 緊急短期 | 0 | 0 | *** | 321 | 3,555,580 | *** | 79 | 930,858 | 0.28 | *** | 0 | 0 | 0 | 0 |
| | 緊急短期全小 | 0 | 0 | *** | 226 | 674,250 | *** | 83 | 223,600 | 0.07 | *** | 0 | 0 | 0 | 0 |
| | 危機関連 | 0 | 0 | *** | 0 | 0 | *** | 1 | 39,351 | 0.01 | 61.1 | 0 | 0 | 0 | 0 |
| | 地域経済牽引 | 0 | 0 | *** | 0 | 0 | *** | 2 | 115,035 | 0.04 | 88.2 | 0 | 0 | 0 | 0 |
| | 事業承継特別 | 0 | 0 | *** | 0 | 0 | *** | 2 | 15,367 | 0.00 | 42.0 | 0 | 0 | 0 | 0 |
| 伴走支援型 | 10 | 230,500 | 222.1 | 162 | 1,559,916 | 65.4 | 372 | 3,098,395 | 0.95 | 138.5 | 1 | 1,795 | 9 | 57,379 | |
| 協会制度計 | 88 | 1,588,170 | 95.1 | 1,691 | 21,569,080 | 112.7 | 3,052 | 40,953,523 | 12.51 | 92.9 | 6 | 88,385 | 44 | 476,515 | |
| 県制度 【内訳】 | 県産業活性化 | 0 | 0 | *** | 4 | 63,000 | 484.6 | 22 | 152,381 | 0.05 | 103.1 | 0 | 0 | 1 | 4,615 |
| | 県地場産業振興 | 0 | 0 | *** | 0 | 0 | *** | 1 | 2,744 | 0.00 | 99.1 | 0 | 0 | 0 | 0 |
| | 県金融円滑化 | 2 | 8,800 | 3.6 | 69 | 904,208 | 92.9 | 2,736 | 17,651,441 | 5.39 | 72.8 | 3 | 33,257 | 36 | 324,131 |
| | 県金融円滑化コロナ | 4 | 22,000 | 48.6 | 44 | 277,000 | 22.0 | 7,705 | 87,287,652 | 26.66 | 71.9 | 12 | 60,280 | 94 | 717,630 |
| | 県創業者支援 | 21 | 98,500 | 62.0 | 239 | 981,040 | 108.4 | 831 | 2,393,435 | 0.73 | 119.9 | 0 | 0 | 13 | 41,866 |
| | 県新事業展開 | 6 | 36,250 | 210.8 | 66 | 360,420 | 287.4 | 124 | 589,171 | 0.18 | 163.4 | 0 | 0 | 2 | 7,802 |
| | 県経営支援 | 0 | 0 | *** | 0 | 0 | *** | 1 | 2,603 | 0.00 | 99.5 | 0 | 0 | 0 | 0 |
| | おうえん(小口零細) | 83 | 283,050 | 84.6 | 882 | 2,994,860 | 103.7 | 2,449 | 5,345,316 | 1.63 | 113.1 | 3 | 8,844 | 28 | 63,294 |
| | 県経営革新等支援 | 0 | 0 | *** | 0 | 0 | *** | 1 | 1,875 | 0.00 | 70.6 | 0 | 0 | 0 | 0 |
| | 県短期 | 20 | 84,800 | 87.9 | 317 | 1,881,450 | 129.8 | 147 | 876,444 | 0.27 | 134.8 | 1 | 7,335 | 8 | 39,264 |
| | 県チャレンジサポート | 0 | 0 | *** | 2 | 20,300 | 50.4 | 19 | 143,010 | 0.04 | 67.0 | 0 | 0 | 0 | 0 |
| | 県事業承継者 | 4 | 38,400 | *** | 10 | 116,900 | 254.1 | 24 | 178,960 | 0.05 | 182.0 | 0 | 0 | 0 | 0 |
| | 県資金繰り安定 | 1 | 12,000 | *** | 1 | 12,000 | 8.8 | 348 | 3,286,559 | 1.00 | 64.1 | 0 | 0 | 10 | 114,884 |
| | 県コロナ対応 | 0 | 0 | *** | 0 | 0 | *** | 10,685 | 92,658,597 | 28.30 | 78.0 | 12 | 100,904 | 134 | 1,105,098 |
| | 県伴走支援型 | 1,059 | 17,963,319 | 1,213.0 | 2,853 | 41,320,163 | 1,069.3 | 2,693 | 34,385,182 | 10.50 | 1,123.0 | 1 | 8,019 | 7 | 139,723 |
| | 県改善サポート(感染症) | 1 | 40,000 | 67.3 | 8 | 342,219 | 90.4 | 20 | 670,039 | 0.20 | 205.3 | 0 | 0 | 0 | 0 |
| | 県ゼロカーボン | 1 | 2,300 | *** | 6 | 22,200 | *** | 5 | 19,001 | 0.01 | *** | 0 | 0 | 0 | 0 |
| | 県制度計 | 1,202 | 18,589,419 | 754.0 | 4,501 | 49,295,760 | 259.3 | 27,811 | 245,644,411 | 75.04 | 87.3 | 32 | 218,640 | 333 | 2,558,306 |
| | 市町村制度 【内訳】 | 市経営安定 | 5 | 25,922 | 44.7 | 61 | 356,292 | 226.6 | 267 | 768,977 | 0.23 | 80.9 | 0 | 0 | 5 |
| 市町村小口 | | 3 | 23,000 | 92.0 | 51 | 209,020 | 204.6 | 158 | 329,181 | 0.10 | 99.8 | 0 | 0 | 4 | 8,588 |
| 市創業サポート | | 11 | 52,000 | 866.7 | 84 | 334,500 | 355.9 | 237 | 519,561 | 0.16 | 158.6 | 2 | 3,089 | 5 | 8,741 |
| 市短期 | | 0 | 0 | *** | 10 | 29,500 | 140.5 | 2 | 6,000 | 0.00 | 73.5 | 0 | 0 | 0 | 0 |
| 経営向上(小口零細) | | 28 | 78,300 | 111.9 | 355 | 1,013,090 | 133.1 | 878 | 1,566,856 | 0.48 | 125.0 | 1 | 1,082 | 9 | 13,834 |
| 市新エネルギー | | 0 | 0 | *** | 0 | 0 | *** | 2 | 2,877 | 0.00 | 64.3 | 0 | 0 | 0 | 0 |
| 菊池市創業 | | 0 | 0 | *** | 0 | 0 | *** | 5 | 15,356 | 0.00 | 71.8 | 0 | 0 | 0 | 0 |
| 水俣市創業 | | 0 | 0 | *** | 1 | 1,000 | 25.0 | 6 | 23,810 | 0.01 | 89.8 | 0 | 0 | 0 | 0 |
| 合志市創業 | | 0 | 0 | *** | 4 | 21,300 | 193.6 | 14 | 56,067 | 0.02 | 128.6 | 0 | 0 | 1 | 1,698 |
| 市町村制度計 | 47 | 179,222 | 112.7 | 566 | 1,964,702 | 170.8 | 1,569 | 3,288,684 | 1.00 | 110.9 | 3 | 4,171 | 24 | 41,685 | |
| 合計 | 1,421 | 21,236,377 | 368.5 | 7,777 | 86,050,230 | 171.9 | 35,520 | 327,369,397 | 100.00 | 89.5 | 47 | 452,403 | 455 | 3,597,799 | |
| (うち追認保証) | 0 | 0 | *** | 0 | 0 | *** | 0 | 0 | 0.00 | *** | 0 | 0 | 0 | 0 | |
| (うち手形割引) | 0 | 0 | *** | 6 | 101,000 | 71.6 | 6 | 101,000 | 0.03 | 71.6 | 0 | 0 | 0 | 0 | |
| (うち電債割引) | 0 | 0 | *** | 0 | 0 | *** | 0 | 0 | 0.00 | *** | 0 | 0 | 0 | 0 | |

業種別保証状況

統計資料 | 令和5年3月

(単位:千円, %)

| 区分 | 保証承諾 | | | | | | 保証債務残高 | | | | 代位弁済 | | | | |
|--------------|--------------|-------------------|--------------|--------------|-------------------|--------------|---------------|--------------------|---------------|-------------|-----------|----------------|------------|------------------|---------|
| | 当月中 | | | 当期中 | | | 当月末 | | | | 当月中 | | 当期中 | | |
| | 件数 | 金額 | 前年比 | 件数 | 金額 | 前年比 | 件数 | 金額 | 構成比 | 前年比 | 件数 | 金額 | 件数 | 金額 | |
| 製造業 | | | | | | | | | | | | | | | |
| 食料品工業 | 32 | 463,136 | 194.0 | 170 | 2,576,135 | 115.1 | 827 | 11,977,795 | 3.66 | 90.7 | 0 | 0 | 13 | 215,211 | |
| 繊維品工業 | 6 | 92,000 | 383.3 | 32 | 406,080 | 180.1 | 128 | 1,489,524 | 0.45 | 90.3 | 0 | 0 | 0 | 0 | |
| 木材木製品工業 | 8 | 189,300 | *** | 25 | 431,068 | 176.5 | 159 | 1,703,724 | 0.52 | 83.0 | 0 | 0 | 0 | 0 | |
| 家具建具工業 | 7 | 81,550 | 741.4 | 29 | 206,200 | 155.2 | 114 | 683,477 | 0.21 | 89.0 | 0 | 0 | 0 | 0 | |
| 紙工業 | 3 | 72,314 | 1,807.9 | 9 | 123,314 | 880.8 | 24 | 448,167 | 0.14 | 92.9 | 0 | 0 | 0 | 0 | |
| 印刷製本業 | 15 | 277,270 | 4,077.5 | 45 | 645,370 | 318.7 | 199 | 2,612,380 | 0.80 | 85.7 | 0 | 0 | 0 | 0 | |
| 化学工業 | 1 | 10,000 | *** | 8 | 140,000 | 83.4 | 34 | 552,565 | 0.17 | 88.9 | 0 | 0 | 0 | 0 | |
| 石油・石炭製品工業 | 0 | 0 | *** | 0 | 0 | *** | 3 | 90,650 | 0.03 | 65.4 | 0 | 0 | 0 | 0 | |
| ゴム・プラスチック工業 | 6 | 138,500 | *** | 18 | 259,120 | 215.0 | 97 | 1,385,707 | 0.42 | 83.9 | 0 | 0 | 0 | 0 | |
| 皮革工業 | 2 | 19,500 | *** | 4 | 24,000 | 631.6 | 6 | 30,423 | 0.01 | 97.2 | 0 | 0 | 0 | 0 | |
| 窯業 | 6 | 131,000 | 385.3 | 26 | 533,854 | 226.4 | 158 | 2,804,511 | 0.86 | 86.9 | 0 | 0 | 0 | 0 | |
| 機械工業 | 8 | 230,500 | 85.9 | 59 | 1,184,565 | 150.6 | 300 | 4,831,833 | 1.48 | 91.1 | 0 | 0 | 0 | 0 | |
| 電気機器工業 | 7 | 51,624 | *** | 30 | 308,674 | 156.6 | 114 | 1,257,680 | 0.38 | 88.6 | 0 | 0 | 0 | 0 | |
| 車両工業 | 1 | 10,000 | *** | 7 | 66,800 | 120.4 | 44 | 744,997 | 0.23 | 88.3 | 0 | 0 | 2 | 10,583 | |
| 船舶工業 | 3 | 28,000 | *** | 16 | 292,400 | 562.3 | 77 | 861,975 | 0.26 | 96.6 | 0 | 0 | 0 | 0 | |
| 金属工業 | 17 | 392,950 | 413.6 | 80 | 1,263,590 | 187.0 | 372 | 5,180,645 | 1.58 | 91.2 | 0 | 0 | 0 | 0 | |
| その他の工業 | 62 | 557,848 | 1,897.4 | 241 | 1,703,288 | 167.0 | 1,154 | 6,785,868 | 2.07 | 89.0 | 0 | 0 | 7 | 37,929 | |
| 製造業計 | 184 | 2,745,492 | 386.1 | 799 | 10,164,458 | 159.5 | 3,810 | 43,441,923 | 13.27 | 89.3 | 0 | 0 | 22 | 263,724 | |
| 非製造業 | | | | | | | | | | | | | | | |
| 農林漁業 | 2 | 32,000 | 898.9 | 15 | 149,300 | 111.8 | 59 | 551,695 | 0.17 | 102.5 | 0 | 0 | 2 | 12,873 | |
| 鉱業 | 0 | 0 | *** | 5 | 76,700 | 127.8 | 35 | 504,202 | 0.15 | 82.9 | 0 | 0 | 0 | 0 | |
| 建設業 | 336 | 4,691,637 | 378.3 | 2,349 | 24,634,580 | 164.1 | 8,653 | 76,325,753 | 23.31 | 88.5 | 16 | 148,306 | 152 | 1,244,405 | |
| 卸売業 | 157 | 3,550,216 | 568.8 | 754 | 11,502,929 | 193.3 | 3,125 | 38,714,690 | 11.83 | 88.1 | 2 | 6,055 | 31 | 291,010 | |
| 小売業 | 238 | 3,331,749 | 314.1 | 1,223 | 12,823,045 | 180.3 | 5,236 | 43,782,828 | 13.37 | 92.4 | 10 | 51,137 | 74 | 406,150 | |
| 飲食店 | 139 | 1,258,313 | 371.4 | 679 | 4,526,269 | 208.6 | 3,402 | 18,733,318 | 5.72 | 92.6 | 9 | 60,874 | 63 | 457,310 | |
| 運送倉庫業 | 47 | 1,117,100 | 351.6 | 249 | 4,100,400 | 180.9 | 1,106 | 16,435,741 | 5.02 | 89.8 | 0 | 0 | 23 | 241,895 | |
| サービス業 | | | | | | | | | | | | | | | |
| 内訳 | 物品賃貸業 | 11 | 168,000 | 409.8 | 43 | 597,500 | 272.2 | 187 | 2,173,711 | 0.66 | 97.2 | 0 | 0 | 0 | 0 |
| | 宿泊業 | 5 | 90,000 | 346.2 | 52 | 828,089 | 216.6 | 420 | 7,050,909 | 2.15 | 93.0 | 2 | 39,792 | 11 | 139,829 |
| | 洗濯・理美容・浴場 | 36 | 298,600 | 233.1 | 241 | 1,406,836 | 141.3 | 1,465 | 5,806,111 | 1.77 | 90.8 | 2 | 5,935 | 18 | 86,570 |
| | 物品預り・駐車場業 | 0 | 0 | *** | 0 | 0 | *** | 20 | 253,827 | 0.08 | 91.5 | 0 | 0 | 0 | 0 |
| | その他の生活サービス業 | 9 | 36,300 | 69.4 | 64 | 415,133 | 113.7 | 336 | 2,650,383 | 0.81 | 90.0 | 0 | 0 | 4 | 6,471 |
| | 旅行業 | 1 | 15,000 | 93.8 | 9 | 95,782 | 118.2 | 60 | 653,309 | 0.20 | 85.6 | 0 | 0 | 3 | 36,563 |
| | 映画・娯楽業 | 10 | 357,628 | 2,050.6 | 54 | 1,003,888 | 257.2 | 282 | 3,990,483 | 1.22 | 92.7 | 0 | 0 | 1 | 4,251 |
| | 広告業 | 7 | 116,000 | 1,450.0 | 37 | 304,500 | 290.6 | 182 | 1,576,303 | 0.48 | 89.1 | 0 | 0 | 0 | 0 |
| | 放送業 | 0 | 0 | *** | 0 | 0 | *** | 3 | 23,551 | 0.01 | 90.9 | 0 | 0 | 0 | 0 |
| | 情報通信サービス業 | 5 | 42,186 | 2,109.3 | 10 | 51,686 | 108.1 | 74 | 530,494 | 0.16 | 77.4 | 0 | 0 | 0 | 0 |
| | 運輸サービス業 | 1 | 18,000 | *** | 9 | 94,000 | 321.7 | 33 | 337,584 | 0.10 | 94.1 | 0 | 0 | 1 | 9,554 |
| | その他の事業サービス業 | 48 | 796,240 | 439.9 | 182 | 1,988,779 | 188.9 | 843 | 7,507,329 | 2.29 | 89.2 | 0 | 0 | 10 | 100,580 |
| | 専門サービス業 | 42 | 522,576 | 557.1 | 210 | 1,366,646 | 149.1 | 1,125 | 5,644,564 | 1.72 | 88.9 | 1 | 4,178 | 5 | 13,954 |
| | 医療・福祉 | 74 | 1,142,400 | 313.6 | 386 | 5,557,800 | 176.7 | 2,385 | 29,396,140 | 8.98 | 88.7 | 3 | 117,615 | 16 | 199,285 |
| | 廃棄物処理業 | 9 | 156,000 | 380.5 | 51 | 753,640 | 135.5 | 294 | 3,615,805 | 1.10 | 90.5 | 0 | 0 | 0 | 0 |
| | 教育学習支援事業 | 11 | 122,700 | 818.0 | 63 | 465,367 | 156.9 | 357 | 2,035,038 | 0.62 | 84.5 | 0 | 0 | 5 | 6,014 |
| | その他のサービス業 | 4 | 8,200 | 20.2 | 45 | 271,750 | 122.5 | 210 | 1,062,135 | 0.32 | 94.0 | 0 | 0 | 1 | 5,190 |
| | サービス業計 | 273 | 3,889,830 | 379.0 | 1,456 | 15,201,396 | 172.3 | 8,276 | 74,307,674 | 22.70 | 89.8 | 8 | 167,520 | 75 | 608,261 |
| 不動産業 | 37 | 564,740 | 137.9 | 209 | 2,689,674 | 133.9 | 1,353 | 11,547,985 | 3.53 | 85.7 | 2 | 18,511 | 9 | 65,445 | |
| その他の産業 | 8 | 55,300 | 184.3 | 39 | 181,480 | 113.1 | 465 | 3,023,587 | 0.92 | 82.4 | 0 | 0 | 4 | 6,727 | |
| 非製造業計 | 1,237 | 18,490,885 | 366.1 | 6,978 | 75,885,772 | 173.7 | 31,710 | 283,927,474 | 86.73 | 89.5 | 47 | 452,403 | 433 | 3,334,075 | |
| 合計 | 1,421 | 21,236,377 | 368.5 | 7,777 | 86,050,230 | 171.9 | 35,520 | 327,369,397 | 100.00 | 89.5 | 47 | 452,403 | 455 | 3,597,799 | |

市町村別保証状況

統計資料 | 令和5年3月

(単位:千円, %)

| 区 分 | 保証承諾 | | | | | | 保証債務残高 | | | | 代位弁済 | | | |
|-------|-------|------------|---------|-------|------------|-------|--------|-------------|--------|-------|------|---------|-----|-----------|
| | 当月中 | | | 当期中 | | | 当月末 | | | | 当月中 | | 当期中 | |
| | 件数 | 金額 | 前年比 | 件数 | 金額 | 前年比 | 件数 | 金額 | 構成比 | 前年比 | 件数 | 金額 | 件数 | 金額 |
| 熊本市 | 917 | 15,313,167 | 531.9 | 4,128 | 48,656,939 | 198.6 | 18,194 | 172,333,446 | 52.64 | 88.5 | 27 | 275,067 | 260 | 1,880,212 |
| 八代市 | 63 | 877,138 | 145.2 | 530 | 5,820,995 | 148.4 | 2,410 | 24,871,588 | 7.60 | 89.1 | 7 | 73,899 | 27 | 166,605 |
| 人吉市 | 12 | 222,226 | 132.4 | 133 | 1,882,793 | 135.8 | 536 | 5,500,037 | 1.68 | 91.3 | 0 | 0 | 1 | 18,634 |
| 荒尾市 | 13 | 98,316 | 116.6 | 133 | 1,626,904 | 106.6 | 693 | 6,358,419 | 1.94 | 97.7 | 0 | 0 | 5 | 19,180 |
| 水俣市 | 9 | 51,460 | 332.0 | 79 | 836,660 | 210.5 | 416 | 3,128,677 | 0.96 | 79.8 | 0 | 0 | 4 | 47,524 |
| 玉名市 | 29 | 425,400 | 146.5 | 225 | 2,385,166 | 156.7 | 1,165 | 10,592,418 | 3.24 | 90.7 | 0 | 0 | 4 | 44,630 |
| 山鹿市 | 36 | 373,680 | 297.3 | 225 | 1,942,590 | 159.7 | 954 | 8,709,071 | 2.66 | 92.6 | 1 | 10,206 | 10 | 32,685 |
| 菊池市 | 21 | 184,400 | 101.0 | 161 | 1,660,110 | 177.2 | 715 | 6,717,437 | 2.05 | 95.2 | 0 | 0 | 1 | 884 |
| 宇土市 | 12 | 63,500 | 186.8 | 130 | 1,119,460 | 144.6 | 636 | 5,082,008 | 1.55 | 88.0 | 0 | 0 | 6 | 42,086 |
| 上天草市 | 5 | 104,870 | 83.3 | 80 | 900,590 | 97.3 | 464 | 5,025,281 | 1.54 | 87.0 | 2 | 4,659 | 7 | 70,577 |
| 宇城市 | 37 | 356,690 | 108.6 | 217 | 1,970,417 | 100.7 | 1,039 | 8,638,629 | 2.64 | 89.8 | 0 | 0 | 20 | 160,498 |
| 阿蘇市 | 11 | 197,400 | 2,632.0 | 74 | 868,850 | 146.7 | 472 | 4,192,212 | 1.28 | 90.4 | 0 | 0 | 8 | 82,233 |
| 天草市 | 34 | 394,148 | 613.9 | 261 | 2,895,136 | 156.6 | 1,254 | 10,583,095 | 3.23 | 90.6 | 2 | 6,055 | 14 | 171,996 |
| 合志市 | 26 | 309,700 | 267.9 | 198 | 1,744,549 | 146.1 | 993 | 7,323,036 | 2.24 | 89.2 | 0 | 0 | 25 | 234,495 |
| 市部計 | 1,225 | 18,972,095 | 377.6 | 6,574 | 74,311,159 | 174.0 | 29,941 | 279,055,354 | 85.24 | 89.2 | 39 | 369,885 | 392 | 2,972,238 |
| 美里町 | 6 | 15,000 | 50.0 | 29 | 301,880 | 120.8 | 127 | 1,049,097 | 0.32 | 83.2 | 1 | 2,310 | 5 | 144,633 |
| 下益城郡計 | 6 | 15,000 | 50.0 | 29 | 301,880 | 120.8 | 127 | 1,049,097 | 0.32 | 83.2 | 1 | 2,310 | 5 | 144,633 |
| 玉東町 | 6 | 50,500 | 1,010.0 | 21 | 182,000 | 155.9 | 99 | 918,152 | 0.28 | 84.9 | 0 | 0 | 0 | 0 |
| 南関町 | 2 | 75,000 | 136.4 | 27 | 473,400 | 176.3 | 161 | 1,675,763 | 0.51 | 92.4 | 0 | 0 | 0 | 0 |
| 長洲町 | 5 | 60,500 | 101.8 | 53 | 356,610 | 135.6 | 208 | 1,414,013 | 0.43 | 97.3 | 0 | 0 | 0 | 0 |
| 和水町 | 8 | 169,750 | 506.7 | 49 | 564,750 | 161.3 | 174 | 1,649,274 | 0.50 | 98.5 | 0 | 0 | 0 | 0 |
| 玉名郡計 | 21 | 355,750 | 232.7 | 150 | 1,576,760 | 157.9 | 642 | 5,657,201 | 1.73 | 93.9 | 0 | 0 | 0 | 0 |
| 大津町 | 25 | 336,800 | 943.4 | 116 | 1,334,200 | 295.0 | 567 | 4,797,998 | 1.47 | 93.6 | 0 | 0 | 10 | 138,153 |
| 菊陽町 | 27 | 244,000 | 205.4 | 142 | 1,031,270 | 121.3 | 654 | 4,961,483 | 1.52 | 86.8 | 0 | 0 | 9 | 67,946 |
| 菊池郡計 | 52 | 580,800 | 375.9 | 258 | 2,365,470 | 181.6 | 1,221 | 9,759,481 | 2.98 | 90.0 | 0 | 0 | 19 | 206,100 |
| 南小国町 | 5 | 79,300 | 793.0 | 12 | 164,370 | 154.5 | 114 | 1,622,957 | 0.50 | 92.2 | 0 | 0 | 4 | 18,524 |
| 小国町 | 2 | 34,000 | *** | 18 | 197,500 | 194.2 | 132 | 1,031,915 | 0.32 | 82.9 | 5 | 62,287 | 6 | 70,265 |
| 産山村 | 2 | 17,000 | *** | 6 | 39,700 | 184.7 | 19 | 173,745 | 0.05 | 92.2 | 0 | 0 | 0 | 0 |
| 高森町 | 2 | 13,800 | 197.1 | 13 | 85,600 | 75.4 | 71 | 592,318 | 0.18 | 92.7 | 0 | 0 | 2 | 2,456 |
| 西原村 | 9 | 89,950 | 1,799.0 | 34 | 472,150 | 270.6 | 191 | 1,950,610 | 0.60 | 99.4 | 0 | 0 | 0 | 0 |
| 南阿蘇村 | 6 | 55,000 | *** | 23 | 155,400 | 101.5 | 151 | 1,423,235 | 0.43 | 85.8 | 1 | 988 | 1 | 988 |
| 阿蘇郡計 | 26 | 289,050 | 1,313.9 | 106 | 1,114,720 | 166.2 | 678 | 6,794,779 | 2.08 | 91.2 | 6 | 63,275 | 13 | 92,233 |
| 御船町 | 16 | 110,604 | 153.5 | 106 | 970,454 | 149.5 | 392 | 3,368,807 | 1.03 | 92.7 | 0 | 0 | 4 | 43,205 |
| 嘉島町 | 5 | 36,200 | *** | 75 | 809,250 | 214.1 | 290 | 3,106,808 | 0.95 | 94.2 | 0 | 0 | 0 | 0 |
| 益城町 | 24 | 298,100 | 408.4 | 142 | 1,147,773 | 185.0 | 682 | 5,414,503 | 1.65 | 91.1 | 1 | 16,932 | 10 | 87,035 |
| 甲佐町 | 8 | 40,978 | 819.6 | 41 | 319,378 | 184.3 | 192 | 1,809,425 | 0.55 | 93.4 | 0 | 0 | 1 | 1,013 |
| 山都町 | 7 | 98,300 | 327.7 | 47 | 431,380 | 102.3 | 190 | 1,514,186 | 0.46 | 91.4 | 0 | 0 | 6 | 14,360 |
| 上益城郡計 | 60 | 584,182 | 324.4 | 411 | 3,678,235 | 164.0 | 1,746 | 15,213,729 | 4.65 | 92.4 | 1 | 16,932 | 21 | 145,614 |
| 氷川町 | 1 | 4,000 | 20.0 | 32 | 346,300 | 145.8 | 125 | 942,535 | 0.29 | 88.6 | 0 | 0 | 0 | 0 |
| 八代郡計 | 1 | 4,000 | 20.0 | 32 | 346,300 | 145.8 | 125 | 942,535 | 0.29 | 88.6 | 0 | 0 | 0 | 0 |
| 芦北町 | 6 | 102,000 | 259.5 | 42 | 555,934 | 120.3 | 251 | 2,150,292 | 0.66 | 93.0 | 0 | 0 | 0 | 0 |
| 津奈木町 | 0 | 0 | *** | 6 | 40,000 | 166.7 | 51 | 432,036 | 0.13 | 81.6 | 0 | 0 | 0 | 0 |
| 芦北郡計 | 6 | 102,000 | 235.6 | 48 | 595,934 | 122.6 | 302 | 2,582,328 | 0.79 | 90.8 | 0 | 0 | 0 | 0 |
| 錦町 | 2 | 70,000 | 280.0 | 28 | 280,170 | 221.3 | 132 | 1,170,850 | 0.36 | 89.4 | 0 | 0 | 2 | 10,583 |
| 多良木町 | 6 | 85,900 | 437.2 | 38 | 434,600 | 190.0 | 149 | 1,299,994 | 0.40 | 91.8 | 0 | 0 | 0 | 0 |
| 湯前町 | 0 | 0 | *** | 9 | 99,065 | 48.4 | 47 | 391,697 | 0.12 | 107.1 | 0 | 0 | 0 | 0 |
| 水上村 | 2 | 12,000 | *** | 6 | 46,000 | 230.0 | 12 | 98,563 | 0.03 | 114.3 | 0 | 0 | 0 | 0 |
| 相良村 | 2 | 8,000 | 72.7 | 16 | 160,768 | 95.3 | 56 | 506,199 | 0.15 | 88.5 | 0 | 0 | 2 | 22,923 |
| 五木村 | 0 | 0 | *** | 1 | 4,500 | *** | 8 | 159,274 | 0.05 | 90.4 | 0 | 0 | 0 | 0 |
| 山江村 | 2 | 13,800 | 138.0 | 10 | 70,361 | 134.4 | 25 | 130,657 | 0.04 | 82.3 | 0 | 0 | 0 | 0 |
| 球磨村 | 0 | 0 | *** | 2 | 34,787 | 237.6 | 13 | 104,538 | 0.03 | 86.4 | 0 | 0 | 0 | 0 |
| あさぎり町 | 7 | 124,000 | 652.6 | 48 | 508,114 | 177.4 | 222 | 1,726,693 | 0.53 | 91.8 | 0 | 0 | 1 | 3,474 |
| 球磨郡計 | 21 | 313,700 | 233.0 | 158 | 1,638,365 | 148.6 | 664 | 5,588,463 | 1.71 | 91.8 | 0 | 0 | 5 | 36,980 |
| 苓北町 | 3 | 19,800 | *** | 11 | 121,408 | 145.1 | 74 | 726,430 | 0.22 | 91.0 | 0 | 0 | 0 | 0 |
| 天草郡計 | 3 | 19,800 | *** | 11 | 121,408 | 145.1 | 74 | 726,430 | 0.22 | 91.0 | 0 | 0 | 0 | 0 |
| 合計 | 1,421 | 21,236,377 | 368.5 | 7,777 | 86,050,230 | 171.9 | 35,520 | 327,369,397 | 100.00 | 89.5 | 47 | 452,403 | 455 | 3,597,799 |

(単位:千円, %)

| 順位 | 金融機関名 | 本店支店 | 件数 | 金額 |
|----|----------|------|-----|-----------|
| 1 | 熊本第一信用金庫 | 田崎 | 145 | 1,881,250 |
| 2 | 熊本銀行 | 田崎 | 66 | 1,642,228 |
| 3 | 熊本銀行 | 花畑 | 78 | 1,631,800 |
| 4 | 熊本銀行 | 健軍 | 86 | 1,328,510 |
| 5 | 熊本銀行 | 本店 | 76 | 1,323,940 |
| 6 | 肥後銀行 | 八代 | 102 | 1,286,319 |
| 7 | 肥後銀行 | 熊本市場 | 46 | 1,213,400 |
| 8 | 肥後銀行 | 人吉 | 61 | 1,030,051 |
| 9 | 熊本銀行 | 鏡 | 57 | 1,007,300 |
| 10 | 肥後銀行 | 玉名 | 111 | 998,650 |
| 11 | 熊本第一信用金庫 | 本店 | 108 | 981,144 |
| 12 | 熊本第一信用金庫 | 植木 | 103 | 972,700 |
| 13 | 熊本銀行 | 下通 | 56 | 923,970 |
| 14 | 肥後銀行 | 水道町 | 78 | 875,474 |
| 15 | 熊本信用金庫 | 西部 | 87 | 860,270 |
| 16 | 熊本銀行 | 中央 | 27 | 851,900 |
| 17 | 熊本銀行 | 東託麻 | 48 | 844,990 |
| 18 | 熊本信用金庫 | 健軍 | 68 | 844,940 |
| 19 | 肥後銀行 | 山鹿 | 76 | 803,000 |
| 20 | 熊本信用金庫 | 川尻 | 59 | 801,700 |
| 21 | 肥後銀行 | 託麻 | 56 | 795,730 |
| 22 | 熊本信用金庫 | 本店 | 65 | 763,836 |
| 23 | 熊本信用金庫 | 御幸田迎 | 76 | 752,414 |
| 24 | 肥後銀行 | 田迎 | 45 | 725,760 |
| 25 | 熊本中央信用金庫 | 平田 | 85 | 716,840 |
| 26 | 肥後銀行 | 上熊本 | 50 | 697,500 |
| 27 | 熊本第一信用金庫 | 新町 | 83 | 684,500 |
| 28 | 肥後銀行 | 隈庄 | 44 | 663,400 |
| 29 | 西日本シティ銀行 | 八代 | 28 | 658,220 |
| 30 | 天草信用金庫 | 本店 | 56 | 651,310 |
| 31 | 肥後銀行 | 上通 | 46 | 645,800 |
| 32 | 熊本第一信用金庫 | 刈草 | 68 | 642,900 |
| 33 | 熊本第一信用金庫 | 南熊本 | 65 | 630,190 |
| 34 | 熊本銀行 | 大江白川 | 39 | 605,430 |
| 35 | 熊本中央信用金庫 | 戸島 | 41 | 594,400 |
| 36 | 肥後銀行 | 大津 | 44 | 590,000 |
| 37 | 熊本中央信用金庫 | 八代 | 92 | 575,400 |
| 38 | 肥後銀行 | 秋津 | 26 | 572,290 |
| 39 | 熊本銀行 | 大津 | 33 | 565,000 |
| 40 | 熊本第一信用金庫 | 御船 | 81 | 553,712 |
| 41 | 熊本第一信用金庫 | 健軍 | 73 | 545,000 |
| 42 | 熊本信用金庫 | 新地 | 90 | 530,910 |
| 43 | 熊本銀行 | 川尻 | 37 | 514,562 |
| 44 | 熊本第一信用金庫 | 山鹿 | 65 | 507,690 |
| 45 | 熊本中央信用金庫 | 水俣 | 52 | 507,500 |
| 46 | 肥後銀行 | 天草 | 43 | 503,254 |
| 47 | 熊本信用金庫 | 新外 | 55 | 485,661 |
| 48 | 肥後銀行 | 新町 | 51 | 485,450 |
| 49 | 熊本中央信用金庫 | 人吉 | 43 | 483,600 |
| 50 | 肥後銀行 | 木山 | 39 | 476,610 |

| 順位 | 金融機関名 | 本店支店 | 件数 | 金額 |
|-----|----------|-------|----|---------|
| 51 | 熊本第一信用金庫 | 上通 | 65 | 474,800 |
| 52 | 肥後銀行 | 本店 | 25 | 470,300 |
| 53 | 熊本信用金庫 | 子飼 | 77 | 466,400 |
| 54 | 熊本第一信用金庫 | 菊池 | 56 | 465,300 |
| 55 | 肥後銀行 | 力合近見 | 50 | 464,900 |
| 56 | 肥後銀行 | 学園大通 | 35 | 464,650 |
| 57 | 肥後銀行 | 鏡 | 28 | 463,140 |
| 58 | 肥後銀行 | 牛深 | 27 | 460,788 |
| 59 | 熊本中央信用金庫 | 玉名 | 42 | 458,940 |
| 60 | 肥後銀行 | 南熊本 | 34 | 449,890 |
| 61 | 熊本銀行 | 菊池 | 27 | 448,900 |
| 62 | 熊本銀行 | 八代 | 42 | 448,000 |
| 63 | 熊本銀行 | 人吉 | 27 | 444,600 |
| 64 | 熊本信用金庫 | 秋津 | 45 | 437,600 |
| 65 | 熊本銀行 | 託麻 | 33 | 436,690 |
| 66 | 肥後銀行 | 荒尾 | 34 | 435,500 |
| 67 | 熊本第一信用金庫 | 八代 | 61 | 434,700 |
| 68 | 肥後銀行 | 流通団地 | 31 | 433,800 |
| 69 | 肥後銀行 | 北熊本 | 40 | 432,850 |
| 70 | 熊本第一信用金庫 | 小峯 | 51 | 431,650 |
| 71 | 熊本信用金庫 | 菊陽 | 71 | 429,700 |
| 72 | 熊本銀行 | 山鹿 | 39 | 419,250 |
| 73 | 熊本銀行 | 嘉島 | 36 | 419,000 |
| 74 | 肥後銀行 | 嘉島 | 35 | 418,650 |
| 75 | 熊本中央信用金庫 | 清水 | 66 | 416,570 |
| 76 | りそな銀行 | 熊本 | 9 | 416,000 |
| 77 | 熊本信用金庫 | 宇土 | 60 | 405,900 |
| 78 | 肥後銀行 | 健軍 | 43 | 404,533 |
| 79 | 肥後銀行 | 渡鹿 | 31 | 401,330 |
| 80 | 熊本中央信用金庫 | 西部 | 43 | 399,346 |
| 81 | 商工組合中央金庫 | 熊本 | 21 | 393,800 |
| 82 | 熊本第一信用金庫 | 大津 | 62 | 391,450 |
| 83 | 熊本信用金庫 | 長嶺 | 66 | 388,905 |
| 84 | 熊本銀行 | 益城 | 34 | 388,533 |
| 85 | 熊本第一信用金庫 | 帯山 | 32 | 387,675 |
| 86 | 熊本銀行 | 合志 | 25 | 387,640 |
| 87 | 肥後銀行 | 松橋 | 51 | 386,190 |
| 88 | 熊本県信用組合 | 八代 | 56 | 386,000 |
| 89 | 熊本第一信用金庫 | 熊本駅前 | 31 | 385,800 |
| 90 | 肥後銀行 | 稻荷前 | 20 | 383,000 |
| 91 | 熊本第一信用金庫 | 来民 | 51 | 381,500 |
| 92 | 熊本銀行 | 武蔵ヶ丘 | 29 | 377,800 |
| 93 | 熊本銀行 | 西山中学前 | 21 | 377,500 |
| 94 | 熊本銀行 | 田迎 | 33 | 376,800 |
| 95 | 熊本銀行 | 多良木 | 18 | 375,236 |
| 96 | 肥後銀行 | 合志 | 33 | 371,400 |
| 97 | 熊本銀行 | 玉名 | 23 | 370,450 |
| 98 | 肥後銀行 | 大矢野 | 22 | 368,470 |
| 99 | 肥後銀行 | 浜町 | 36 | 367,280 |
| 100 | 熊本信用金庫 | 南熊本 | 51 | 355,790 |

金融機関店舗別 保証債務残高ベスト100

統計資料 | 令和5年3月

(単位:千円, %)

| 順位 | 金融機関名 | 本店支店 | 件数 | 金額 |
|----|----------|------|-----|-----------|
| 1 | 肥後銀行 | 八代 | 466 | 6,594,578 |
| 2 | 肥後銀行 | 水道町 | 561 | 6,570,261 |
| 3 | 熊本銀行 | 本店 | 531 | 6,355,284 |
| 4 | 熊本銀行 | 花畑 | 415 | 5,613,881 |
| 5 | 肥後銀行 | 玉名 | 526 | 5,126,039 |
| 6 | 肥後銀行 | 本店 | 221 | 4,658,597 |
| 7 | 熊本銀行 | 田崎 | 284 | 4,615,643 |
| 8 | 肥後銀行 | 山鹿 | 393 | 4,338,434 |
| 9 | 肥後銀行 | 水前寺 | 359 | 4,239,142 |
| 10 | 熊本銀行 | 健軍 | 365 | 4,209,230 |
| 11 | 肥後銀行 | 託麻 | 363 | 4,044,839 |
| 12 | 熊本第一信用金庫 | 本店 | 476 | 3,761,001 |
| 13 | 肥後銀行 | 健軍 | 309 | 3,700,014 |
| 14 | 肥後銀行 | 北熊本 | 361 | 3,499,869 |
| 15 | 肥後銀行 | 人吉 | 273 | 3,475,541 |
| 16 | 肥後銀行 | 大津 | 273 | 3,269,748 |
| 17 | 肥後銀行 | 南熊本 | 274 | 2,999,735 |
| 18 | 熊本第一信用金庫 | 田崎 | 254 | 2,989,493 |
| 19 | 西日本シティ銀行 | 八代 | 153 | 2,911,087 |
| 20 | 肥後銀行 | 天草 | 257 | 2,859,099 |
| 21 | 熊本銀行 | 東託麻 | 223 | 2,813,948 |
| 22 | 熊本銀行 | 八代 | 252 | 2,736,396 |
| 23 | 肥後銀行 | 松橋 | 346 | 2,661,922 |
| 24 | 熊本中央信用金庫 | 八代 | 385 | 2,569,877 |
| 25 | 肥後銀行 | 上通 | 263 | 2,529,817 |
| 26 | 北九州銀行 | 熊本 | 99 | 2,512,550 |
| 27 | 熊本銀行 | 玉名 | 200 | 2,448,565 |
| 28 | 肥後銀行 | 世安 | 206 | 2,431,841 |
| 29 | 熊本銀行 | 宇土 | 191 | 2,343,934 |
| 30 | 熊本銀行 | 鏡 | 146 | 2,304,715 |
| 31 | 熊本銀行 | 武蔵ヶ丘 | 223 | 2,281,704 |
| 32 | 肥後銀行 | 熊本市場 | 160 | 2,263,238 |
| 33 | 西日本シティ銀行 | 熊本 | 117 | 2,247,032 |
| 34 | 熊本銀行 | 下通 | 249 | 2,231,705 |
| 35 | 熊本銀行 | 植木 | 227 | 2,187,955 |
| 36 | 肥後銀行 | 隈庄 | 218 | 2,171,493 |
| 37 | 肥後銀行 | 菊池 | 226 | 2,141,318 |
| 38 | 熊本銀行 | 中央 | 138 | 2,137,436 |
| 39 | 肥後銀行 | 御船 | 265 | 2,105,234 |
| 40 | 肥後銀行 | 木山 | 245 | 2,061,013 |
| 41 | 熊本銀行 | 益城 | 219 | 2,059,250 |
| 42 | 熊本第一信用金庫 | 植木 | 243 | 2,010,425 |
| 43 | 肥後銀行 | 植木 | 203 | 1,964,271 |
| 44 | 天草信用金庫 | 本店 | 228 | 1,915,577 |
| 45 | 熊本信用金庫 | 西部 | 281 | 1,911,317 |
| 46 | 肥後銀行 | 荒尾 | 191 | 1,852,893 |
| 47 | 熊本銀行 | 川尻 | 175 | 1,836,458 |
| 48 | 肥後銀行 | 八代駅前 | 215 | 1,835,685 |
| 49 | 肥後銀行 | 宇土 | 260 | 1,825,366 |
| 50 | 熊本信用金庫 | 本店 | 253 | 1,825,318 |

| 順位 | 金融機関名 | 本店支店 | 件数 | 金額 |
|-----|----------|------|-----|-----------|
| 51 | 熊本中央信用金庫 | 戸島 | 183 | 1,817,334 |
| 52 | 熊本銀行 | 大津 | 185 | 1,798,429 |
| 53 | 肥後銀行 | 力合近見 | 217 | 1,790,986 |
| 54 | 肥後銀行 | 渡鹿 | 200 | 1,732,704 |
| 55 | 熊本信用金庫 | 健軍 | 242 | 1,713,353 |
| 56 | 肥後銀行 | 川尻 | 161 | 1,710,892 |
| 57 | 熊本銀行 | 松橋 | 169 | 1,697,229 |
| 58 | 肥後銀行 | 新町 | 239 | 1,696,291 |
| 59 | 熊本第一信用金庫 | 南熊本 | 224 | 1,687,771 |
| 60 | 熊本銀行 | 山鹿 | 171 | 1,686,971 |
| 61 | 南日本銀行 | 熊本 | 129 | 1,680,953 |
| 62 | 熊本銀行 | 田迎 | 187 | 1,656,880 |
| 63 | 福岡銀行 | 熊本 | 86 | 1,646,175 |
| 64 | 商工組合中央金庫 | 熊本 | 118 | 1,634,519 |
| 65 | 肥後銀行 | 小国 | 149 | 1,634,275 |
| 66 | 熊本銀行 | 菊池 | 153 | 1,618,826 |
| 67 | 熊本中央信用金庫 | 玉名 | 220 | 1,591,243 |
| 68 | 肥後銀行 | 田迎 | 164 | 1,565,227 |
| 69 | 肥後銀行 | 秋津 | 131 | 1,560,718 |
| 70 | 熊本第一信用金庫 | 山鹿 | 245 | 1,526,485 |
| 71 | 熊本銀行 | 嘉島 | 181 | 1,517,569 |
| 72 | 熊本銀行 | 菊南 | 151 | 1,507,982 |
| 73 | 熊本第一信用金庫 | 御船 | 220 | 1,502,842 |
| 74 | 熊本信用金庫 | 長嶺 | 279 | 1,502,253 |
| 75 | 肥後銀行 | 小峯 | 157 | 1,496,615 |
| 76 | 肥後銀行 | 託麻東 | 167 | 1,493,165 |
| 77 | 肥後銀行 | 小川 | 138 | 1,482,957 |
| 78 | 肥後銀行 | 光の森 | 181 | 1,449,252 |
| 79 | 熊本中央信用金庫 | 水俣 | 236 | 1,448,513 |
| 80 | 熊本銀行 | 合志 | 142 | 1,441,232 |
| 81 | 熊本中央信用金庫 | 平田 | 171 | 1,432,492 |
| 82 | 肥後銀行 | 牛深 | 119 | 1,420,114 |
| 83 | 肥後銀行 | 合志 | 161 | 1,413,692 |
| 84 | 熊本銀行 | 大江白川 | 158 | 1,413,080 |
| 85 | 熊本銀行 | 白山通 | 128 | 1,410,340 |
| 86 | 熊本信用金庫 | 新地 | 269 | 1,407,125 |
| 87 | 熊本第一信用金庫 | 上通 | 251 | 1,404,894 |
| 88 | 肥後銀行 | 小島 | 117 | 1,398,562 |
| 89 | 熊本銀行 | 浄行寺 | 146 | 1,392,504 |
| 90 | 熊本銀行 | 水前寺 | 162 | 1,375,237 |
| 91 | 肥後銀行 | 流通団地 | 138 | 1,366,456 |
| 92 | 熊本銀行 | 阿蘇 | 118 | 1,359,118 |
| 93 | 肥後銀行 | 須屋 | 216 | 1,341,955 |
| 94 | 熊本銀行 | 近見 | 108 | 1,333,726 |
| 95 | 熊本第一信用金庫 | 健軍 | 171 | 1,332,830 |
| 96 | 肥後銀行 | 大矢野 | 176 | 1,327,286 |
| 97 | 熊本中央信用金庫 | 本店 | 221 | 1,320,399 |
| 98 | 熊本第一信用金庫 | 来民 | 174 | 1,294,987 |
| 99 | 熊本第一信用金庫 | 八代 | 196 | 1,288,715 |
| 100 | 熊本第一信用金庫 | 菊池 | 163 | 1,278,425 |

肥後銀行

保証承諾累計

(単位:千円, %)

| 順位 | 本店支店 | 件数 | 金額 | 前年比 |
|----|------|-----|-----------|-------|
| 1 | 八代 | 102 | 1,286,319 | 136.8 |
| 2 | 熊本市 | 46 | 1,213,400 | 391.6 |
| 3 | 人吉 | 61 | 1,030,051 | 159.3 |
| 4 | 玉名 | 111 | 998,650 | 143.1 |
| 5 | 水道町 | 78 | 875,474 | 180.0 |
| 6 | 山鹿 | 76 | 803,000 | 149.1 |
| 7 | 託麻 | 56 | 795,730 | 209.5 |
| 8 | 田迎 | 45 | 725,760 | 422.0 |
| 9 | 上熊本 | 50 | 697,500 | 432.2 |
| 10 | 隈庄 | 44 | 663,400 | 214.5 |
| 11 | 上通 | 46 | 645,800 | 101.2 |
| 12 | 大津 | 44 | 590,000 | 219.7 |
| 13 | 秋津 | 26 | 572,290 | 296.8 |
| 14 | 天草 | 43 | 503,254 | 151.4 |
| 15 | 新町 | 51 | 485,450 | 398.4 |
| 16 | 木山 | 39 | 476,610 | 235.8 |
| 17 | 本店 | 25 | 470,300 | 150.0 |
| 18 | 力合近見 | 50 | 464,900 | 176.6 |
| 19 | 学園大通 | 35 | 464,650 | 258.8 |
| 20 | 鏡 | 28 | 463,140 | 323.6 |

保証債務残高

(単位:千円, %)

| 順位 | 本店支店 | 件数 | 金額 | 前年比 |
|----|------|-----|-----------|-------|
| 1 | 八代 | 466 | 6,594,578 | 86.9 |
| 2 | 水道町 | 561 | 6,570,261 | 80.3 |
| 3 | 玉名 | 526 | 5,126,039 | 85.9 |
| 4 | 本店 | 221 | 4,658,597 | 79.8 |
| 5 | 山鹿 | 393 | 4,338,434 | 92.1 |
| 6 | 水前寺 | 359 | 4,239,142 | 77.3 |
| 7 | 託麻 | 363 | 4,044,839 | 86.7 |
| 8 | 健軍 | 309 | 3,700,014 | 81.7 |
| 9 | 北熊本 | 361 | 3,499,869 | 88.0 |
| 10 | 人吉 | 273 | 3,475,541 | 89.1 |
| 11 | 大津 | 273 | 3,269,748 | 93.8 |
| 12 | 南熊本 | 274 | 2,999,735 | 72.5 |
| 13 | 天草 | 257 | 2,859,099 | 88.3 |
| 14 | 松橋 | 346 | 2,661,922 | 87.7 |
| 15 | 上通 | 263 | 2,529,817 | 90.6 |
| 16 | 世安 | 206 | 2,431,841 | 84.7 |
| 17 | 熊本市 | 160 | 2,263,238 | 103.3 |
| 18 | 隈庄 | 218 | 2,171,493 | 112.8 |
| 19 | 菊池 | 226 | 2,141,318 | 93.8 |
| 20 | 御船 | 265 | 2,105,234 | 92.6 |

熊本銀行

保証承諾累計

(単位:千円, %)

| 順位 | 本店支店 | 件数 | 金額 | 前年比 |
|----|------|----|-----------|-------|
| 1 | 田崎 | 66 | 1,642,228 | 240.1 |
| 2 | 花畑 | 78 | 1,631,800 | 308.2 |
| 3 | 健軍 | 86 | 1,328,510 | 186.1 |
| 4 | 本店 | 76 | 1,323,940 | 160.0 |
| 5 | 鏡 | 57 | 1,007,300 | 167.2 |
| 6 | 下通 | 56 | 923,970 | 325.3 |
| 7 | 中中央 | 27 | 851,900 | 227.6 |
| 8 | 東託麻 | 48 | 844,990 | 315.1 |
| 9 | 大江白川 | 39 | 605,430 | 228.4 |
| 10 | 大津 | 33 | 565,000 | 316.8 |
| 11 | 川尻 | 37 | 514,562 | 153.5 |
| 12 | 菊池 | 27 | 448,900 | 293.5 |
| 13 | 八代 | 42 | 448,000 | 207.4 |
| 14 | 人吉 | 27 | 444,600 | 100.1 |
| 15 | 託麻 | 33 | 436,690 | 531.6 |
| 16 | 山鹿 | 39 | 419,250 | 119.6 |
| 17 | 嘉島 | 36 | 419,000 | 221.3 |
| 18 | 益城 | 34 | 388,533 | 137.2 |
| 19 | 合志 | 25 | 387,640 | 166.4 |
| 20 | 武蔵ヶ丘 | 29 | 377,800 | 289.7 |

保証債務残高

(単位:千円, %)

| 順位 | 本店支店 | 件数 | 金額 | 前年比 |
|----|------|-----|-----------|------|
| 1 | 本店 | 531 | 6,355,284 | 81.7 |
| 2 | 花畑 | 415 | 5,613,881 | 87.9 |
| 3 | 田崎 | 284 | 4,615,643 | 98.2 |
| 4 | 健軍 | 365 | 4,209,230 | 93.3 |
| 5 | 東託麻 | 223 | 2,813,948 | 96.2 |
| 6 | 八代 | 252 | 2,736,396 | 90.4 |
| 7 | 玉名 | 200 | 2,448,565 | 87.3 |
| 8 | 宇土 | 191 | 2,343,934 | 86.9 |
| 9 | 鏡 | 146 | 2,304,715 | 93.4 |
| 10 | 武蔵ヶ丘 | 223 | 2,281,704 | 80.6 |
| 11 | 下通 | 249 | 2,231,705 | 82.6 |
| 12 | 植木 | 227 | 2,187,955 | 86.2 |
| 13 | 中中央 | 138 | 2,137,436 | 83.5 |
| 14 | 益城 | 219 | 2,059,250 | 89.3 |
| 15 | 川尻 | 175 | 1,836,458 | 87.9 |
| 16 | 大津 | 185 | 1,798,429 | 95.2 |
| 17 | 松橋 | 169 | 1,697,229 | 83.1 |
| 18 | 山鹿 | 171 | 1,686,971 | 86.8 |
| 19 | 田迎 | 187 | 1,656,880 | 87.5 |
| 20 | 菊池 | 153 | 1,618,826 | 95.7 |

信用金庫・信用組合

保証承諾累計

(単位:千円, %)

| 順位 | 金融機関名 | 本店支店 | 件数 | 金額 | 前年比 |
|----|----------|------|-----|-----------|-------|
| 1 | 熊本第一信用金庫 | 田崎 | 145 | 1,881,250 | 307.1 |
| 2 | 熊本第一信用金庫 | 本店 | 108 | 981,144 | 215.1 |
| 3 | 熊本第一信用金庫 | 植木 | 103 | 972,700 | 132.4 |
| 4 | 熊本信用金庫 | 西部 | 87 | 860,270 | 974.3 |
| 5 | 熊本信用金庫 | 健軍 | 68 | 844,940 | 597.1 |
| 6 | 熊本信用金庫 | 川尻 | 59 | 801,700 | 355.6 |
| 7 | 熊本信用金庫 | 本店 | 65 | 763,836 | 553.2 |
| 8 | 熊本信用金庫 | 御幸田迎 | 76 | 752,414 | 405.6 |
| 9 | 熊本中央信用金庫 | 平田 | 85 | 716,840 | 382.7 |
| 10 | 熊本第一信用金庫 | 新町 | 83 | 684,500 | 269.0 |
| 11 | 天草信用金庫 | 本店 | 56 | 651,310 | 193.6 |
| 12 | 熊本第一信用金庫 | 刈草 | 68 | 642,900 | 149.9 |
| 13 | 熊本第一信用金庫 | 南熊本 | 65 | 630,190 | 124.0 |
| 14 | 熊本中央信用金庫 | 戸島 | 41 | 594,400 | 227.7 |
| 15 | 熊本中央信用金庫 | 八代 | 92 | 575,400 | 141.4 |
| 16 | 熊本第一信用金庫 | 御船 | 81 | 553,712 | 123.7 |
| 17 | 熊本第一信用金庫 | 健軍 | 73 | 545,000 | 232.5 |
| 18 | 熊本信用金庫 | 新地 | 90 | 530,910 | 175.0 |
| 19 | 熊本第一信用金庫 | 山鹿 | 65 | 507,690 | 207.2 |
| 20 | 熊本中央信用金庫 | 水俣 | 52 | 507,500 | 301.5 |

保証債務残高

(単位:千円, %)

| 順位 | 金融機関名 | 本店支店 | 件数 | 金額 | 前年比 |
|----|----------|------|-----|-----------|-------|
| 1 | 熊本第一信用金庫 | 本店 | 476 | 3,761,001 | 88.9 |
| 2 | 熊本第一信用金庫 | 田崎 | 254 | 2,989,493 | 106.7 |
| 3 | 熊本中央信用金庫 | 八代 | 385 | 2,569,877 | 92.7 |
| 4 | 熊本第一信用金庫 | 植木 | 243 | 2,010,425 | 94.6 |
| 5 | 天草信用金庫 | 本店 | 228 | 1,915,577 | 95.1 |
| 6 | 熊本信用金庫 | 西部 | 281 | 1,911,317 | 94.4 |
| 7 | 熊本信用金庫 | 本店 | 253 | 1,825,318 | 97.0 |
| 8 | 熊本中央信用金庫 | 戸島 | 183 | 1,817,334 | 90.4 |
| 9 | 熊本信用金庫 | 健軍 | 242 | 1,713,353 | 98.7 |
| 10 | 熊本第一信用金庫 | 南熊本 | 224 | 1,687,771 | 89.2 |
| 11 | 熊本中央信用金庫 | 玉名 | 220 | 1,591,243 | 100.7 |
| 12 | 熊本第一信用金庫 | 山鹿 | 245 | 1,526,485 | 100.6 |
| 13 | 熊本第一信用金庫 | 御船 | 220 | 1,502,842 | 96.3 |
| 14 | 熊本信用金庫 | 長嶺 | 279 | 1,502,253 | 89.2 |
| 15 | 熊本中央信用金庫 | 水俣 | 236 | 1,448,513 | 83.8 |
| 16 | 熊本中央信用金庫 | 平田 | 171 | 1,432,492 | 107.5 |
| 17 | 熊本信用金庫 | 新地 | 269 | 1,407,125 | 94.9 |
| 18 | 熊本第一信用金庫 | 上通 | 251 | 1,404,894 | 97.7 |
| 19 | 熊本第一信用金庫 | 健軍 | 171 | 1,332,830 | 108.2 |
| 20 | 熊本中央信用金庫 | 本店 | 221 | 1,320,399 | 88.9 |

都銀・政府系・他

保証承諾累計

(単位:千円, %)

| 順位 | 金融機関名 | 本店支店 | 件数 | 金額 | 前年比 |
|----|----------|------|----|---------|-------|
| 1 | りそな銀行 | 熊本 | 9 | 416,000 | 308.1 |
| 2 | 商工組合中央金庫 | 熊本 | 21 | 393,800 | 377.9 |
| 3 | 三菱UFJ銀行 | 熊本 | 5 | 107,900 | 61.7 |
| 4 | みずほ銀行 | 熊本 | 1 | 30,000 | 46.2 |
| 5 | 三井住友銀行 | 大牟田 | 1 | 25,000 | 41.7 |

保証債務残高

(単位:千円, %)

| 順位 | 金融機関名 | 本店支店 | 件数 | 金額 | 前年比 |
|----|----------|------|-----|-----------|-------|
| 1 | 商工組合中央金庫 | 熊本 | 118 | 1,634,519 | 91.0 |
| 2 | りそな銀行 | 熊本 | 38 | 836,260 | 117.2 |
| 3 | 三菱UFJ銀行 | 熊本 | 63 | 833,887 | 64.4 |
| 4 | みずほ銀行 | 熊本 | 30 | 563,361 | 60.6 |
| 5 | 三井住友銀行 | 熊本 | 10 | 274,922 | 78.4 |

県外地銀

保証承諾累計

(単位:千円, %)

| 順位 | 金融機関名 | 本店支店 | 件数 | 金額 | 前年比 |
|----|----------|------|----|---------|-------|
| 1 | 西日本シティ銀行 | 八代 | 28 | 658,220 | 426.8 |
| 2 | 西日本シティ銀行 | 熊本 | 16 | 313,700 | 118.5 |
| 3 | 福岡銀行 | 熊本 | 8 | 252,500 | 171.9 |
| 4 | 北九州銀行 | 熊本 | 9 | 171,000 | 48.9 |
| 5 | 西日本シティ銀行 | 大牟田 | 8 | 138,500 | 200.7 |

保証債務残高

(単位:千円, %)

| 順位 | 金融機関名 | 本店支店 | 件数 | 金額 | 前年比 |
|----|----------|------|-----|-----------|------|
| 1 | 西日本シティ銀行 | 八代 | 153 | 2,911,087 | 95.0 |
| 2 | 北九州銀行 | 熊本 | 99 | 2,512,550 | 87.2 |
| 3 | 西日本シティ銀行 | 熊本 | 117 | 2,247,032 | 81.6 |
| 4 | 福岡銀行 | 熊本 | 86 | 1,646,175 | 93.6 |
| 5 | 西日本シティ銀行 | 大牟田 | 52 | 765,127 | 99.7 |

県外第二地銀

保証承諾累計

(単位:千円, %)

| 順位 | 金融機関名 | 本店支店 | 件数 | 金額 | 前年比 |
|----|-------|------|----|---------|-------|
| 1 | 南日本銀行 | 熊本 | 20 | 329,200 | 239.8 |
| 2 | 長崎銀行 | 熊本 | 14 | 230,350 | 432.2 |
| 3 | 南日本銀行 | 八代 | 15 | 203,500 | 257.3 |
| 4 | 南日本銀行 | 人吉 | 19 | 174,762 | 107.6 |
| 5 | 長崎銀行 | 八代 | 16 | 115,000 | 359.4 |

保証債務残高

(単位:千円, %)

| 順位 | 金融機関名 | 本店支店 | 件数 | 金額 | 前年比 |
|----|-------|------|-----|-----------|-------|
| 1 | 南日本銀行 | 熊本 | 129 | 1,680,953 | 89.4 |
| 2 | 南日本銀行 | 人吉 | 83 | 882,324 | 92.2 |
| 3 | 南日本銀行 | 八代 | 65 | 602,557 | 92.3 |
| 4 | 長崎銀行 | 熊本 | 56 | 555,466 | 103.5 |
| 5 | 豊和銀行 | 熊本 | 31 | 384,598 | 78.0 |

令和5年度 組織図と事務分掌について

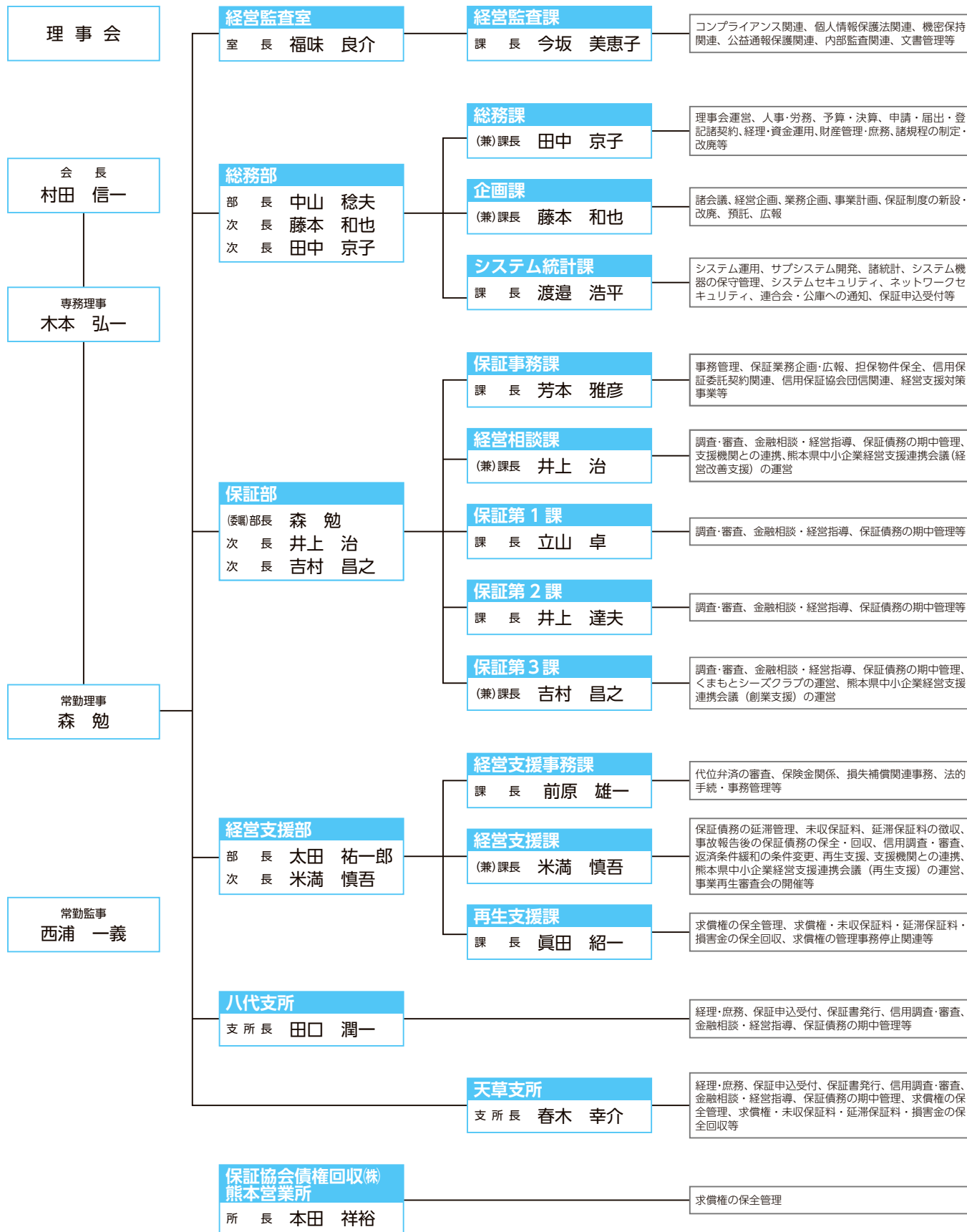

金融機関担当区分表（保証部門）

金融機関担当区分表

| 課 | 担当者 | 肥後銀行 | | | 熊本銀行 | | | 熊本信用金庫 | 熊本第一信用金庫 | 熊本中央信用金庫 | 熊本県信用組合 | その他 | |
|-------|-------|------------------------|------------------------|---------------------------|-------------------------|------------------|-----------------|-----------|---------------------|----------------|----------------------|-----------------------------|-------------------------|
| 保証第1課 | 木下 真志 | 本店 託麻 小峯 味噌天神 | 県庁 託麻東 水前寺 渡鹿 | 熊本市役所 三郎 学園大通 神水 | 託麻 保田窪 | 東託麻 本店 | 日赤通 | 長嶺 新外 | 帯山 小峯 尾ノ上 水前寺 | 本店 | | 商工中金 三井住友 三菱UFJ 福岡 | |
| | 阪本 千尋 | 北熊本 須屋 | 堀川 北部町 | 京町 植木 | 植木 | 菊南 | | 子飼 上熊本 | 植木 清水 | 清水 | | | |
| | 塔本 洋平 | 健軍 広安 | 秋津 京塚 | 木山 | 水前寺 大江白川 第二空港通 | 南熊本 白山通 桜木 | 新大江 健軍 益城 | 健軍 江津 | 秋津 合志 | 本店 益城 健軍 | 帯山 戸島 | | 長崎 大分 十八親和 鹿児島 |
| | 池増 佑樹 | 宮地 高森 光の森 菊池 | 内牧 大津 菊陽 | 小国 楠 合志 | 武蔵ヶ丘 麻生田 阿蘇 菊池 | 合志 宮地 大津 | 楠 小国 菊陽 | 新地 菊陽 | 菊池 武蔵ヶ丘 大津 | | 阿蘇 高森 大津 合志 | 横幸信組 | |

| 課 | 担当者 | 肥後銀行 | | | 熊本銀行 | | | 熊本信用金庫 | 熊本第一信用金庫 | 熊本中央信用金庫 | 熊本県信用組合 | その他 |
|-------|--------|---------------------------|------------------|-----------------|-----------------------|--------------------------|--------------|------------|------------------------|----------------|----------------|------------------------------------|
| 保証第2課 | 野田 健太郎 | 水道町 世安 山鹿 | 上通 熊本駅前 | 新町 上熊本 | 花畑 下通 清水 京町台 | 中央 浄行寺 崇城大学通 山鹿 | 西山中学前 子飼橋 | 本店 西部 | 山鹿 来民 新町 | | | |
| | 小林 雅弥 | 松橋 御船 | 宇土 浜町 | 小川 | 宇土 浜町 | 松橋 | 三角 | 宇土 御幸田迎 | 御船 上通 熊本駅前 松橋 | 平田 | 本店 宇土 小川 | 西日本シティ 北九州 みずほ りそな 管轄外 |
| | 岩元 恒 | 南熊本 力合近見 流通団地 隈庄 | 熊本市場 小島 田迎 | 川尻 稲荷前 嘉島 | 田崎 嘉島 | 川尻 近見 | 田迎 薄場 | 川尻 | 田崎 | | 田崎 | 宮崎 医師信組 |
| | 浦田 駿 | 玉名 長洲 | 荒尾 大牟田 | 南関 | 玉名 天水 | 荒尾 大牟田 | 南関 | 南熊本 | 玉名 刈草 南熊本 | 玉名 長洲 中央 | 西部 荒尾 | |

| | 担当者 | 肥後銀行 | 熊本銀行 | 熊本中央信用金庫 | 熊本第一信用金庫 | 熊本県信用組合 | 西日本シティ銀行 | 南日本銀行 | 長崎銀行 | その他 |
|------|-------|-----------|--------|-----------------------------|----------|-----------------|----------|-------|------|-----|
| 八代支所 | 三宅 将記 | 八代 八代駅前 | 八代 松江通 | | 八代 | 八代 | 八代 | 八代 | 八代 | |
| | 内山 佳実 | 水俣 佐敷 鏡 | 水俣 鏡 | 八代 松江 水俣 津奈木 佐敷 | | 鏡 | | | | 管轄外 |
| | 黒山 大地 | 人吉 免田 多良木 | 人吉 多良木 | 人吉 錦 | | 人吉 免田 多良木 | | 人吉 | | |

| | 担当者 | 肥後銀行 | 熊本銀行 | 天草信用金庫 | 熊本県信用組合 | その他 |
|------|-------|--------|-----------|-----------------------------------|-----------------|-------------|
| 天草支所 | 越智 玄明 | 天草 牛深 | 天草 いつわ 牛深 | 本店 牛深 中央 | | |
| | 山品 優作 | 松島 大矢野 | 松島 大矢野 | 松島 有明 龍ヶ岳 峯北 御所浦 大矢野 倉岳 瀬戸橋 | 本渡 御領 牛深 大矢野 | 商工中金 管轄外 |

金融機関担当区分表（経営支援部門）

金融機関担当区分表

| | 担当者 | 肥後銀行 | 熊本銀行 | 熊本信用金庫 | 熊本第一信用金庫 | 熊本中央信用金庫 | 熊本県信用組合 | その他 |
|---|--------|---|---|---|---|--|--|--------------|
| A | 山田 伸哉 | 本店 水道町 上通 新町 世安 熊本市役所 銀座通 上熊本 託麻 | 本店 花畑 中央 下通 日赤通 浄行寺 西山中学前 東託麻 託麻 | 本店 長嶺 | 本店 上通 新町 | 本店 | 本店 | |
| | 安永 慶一郎 | 大津 菊陽 光の森 須屋 堀川 小峯 三郎 小国 宮地 内牧 高森 菊池 | 大津 武蔵ヶ丘 菊陽 菊池 阿蘇 小国 宮地 麻生田 楠 | 菊陽 | 大津 菊池 小峯 帯山 尾ノ上 武蔵ヶ丘 | 戸島 帯山 | 大津 阿蘇 高森 | 商工中金 医師信組 |
| B | 松本 悠一郎 | 水前寺 味噌天神 県庁 神水 渡鹿 学園大通 健軍 京塚 秋津 木山 広安 北熊本 京町 子飼橋 合志 楠 | 水前寺 南熊本 大江白川 白山通 菊南 合志 健軍 益城 桜木 第二空港通 保田窪 新大江 子飼橋 | 健軍 新外 新外 秋津 秋津 江津 江津 新地 合志 子飼 | 水前寺 健軍 益城 | 合志 | 横幸信組 朝銀西信組 | |
| | 濱田 翔 | 南熊本 熊本駅前 熊本市場 流通団地 田迎 稲荷前 力合近見 小島 川尻 松橋 宇土 御船 隈庄 浜町 御船 嘉島 小川 | 田崎 薄場 近見 田迎 川尻 宇土 松橋 浜町 嘉島 三角 | 南熊本 南熊本 西部 田崎 御幸田迎 熊本駅前 川尻 刈草 宇土 松橋 御船 | 平田 | 田崎 宇土 小川 | 管轄外 | |
| | 中道 裕也 | 玉名 荒尾 長洲 南関 山鹿 植木 北部町 大牟田 | 玉名 荒尾 南関 天水 山鹿 植木 清水 京町台 崇城大学通 大牟田 | 上熊本 | 玉名 玉名 山鹿 山鹿 来民 来民 植木 植木 清水 清水 | 玉名 玉名 西部 西部 中央 中央 荒尾 荒尾 長洲 長洲 清水 清水 | 三菱 UFJ 三井住友 みずほ りそな 福岡 北九州 長崎 鹿児島 大分 十八親和 豊和 西シテイ 南日本 大牟田柳川 宮崎 | |

「熊本県中小企業経営支援連携会議」の連絡会議（再生支援）を開催

令和5年3月9日（木）当協会4階大会議室において、当協会が事務局を務める熊本県中小企業経営支援連携会議（がんばろう！くまもと経営支援ネットワーク）の連絡会議（再生支援）が開催されました。

当日は、金融機関及び熊本県中小企業活性化協議会の合計12名にご出席いただき、下記の議題に沿って議論が交わされました。

【議 題】

- (1) 令和4年度実績報告
- (2) 金融機関の金融・本業支援の対応状況について
- (3) 個別支援会議事前整理シートの活用について
- (4) 事故報告書提出時における留意点について

令和4年度実績報告では、当協会の令和4年12月末時点における主要数値に加え、事故報告の傾向や個別支援会議開催実績、個別支援会議事前整理シートの活用実績等について報告しました。

また、「物価高騰やコロナ禍で、業績回復が遅れ返済再開の見通しが乏しい事業者に対する現行及び今後予定されている支援等について」をテーマに、各金融機関の金融・本業支援の対応状況についてご報告いただいた後、リスケ先に対する金融支援や事故報告書提出時における留意点等について認識を共有しました。

熊本県中小企業経営支援連携会議では、これまで以上に金融機関および関係機関との連携を強め、経営改善に主体的に取り組む県内中小企業者への経営支援に努めて参ります。



【熊本県中小企業経営支援連携会議の様子】

「スタートアップ創出促進保証制度」の創設について

令和5年3月15日、経営者保証が不要となる新たな創業保証制度「スタートアップ創出促進保証制度」が創設されました。従来の創業保証制度では、原則として法人代表者を連帯保証人に徴求しておりましたが、本制度を利用することで経営者保証を付さずに融資を受けることが可能となります。

法人で創業を予定されている方や創業後5年未満の法人が対象となりますので、是非本制度の利用をご検討ください。

〈制度概要〉

| | |
|--------|---|
| 対象者 | 次の(1)～(5)のいずれかに該当する者 (1)事業を営んでいない個人で、2か月以内(※)に会社を設立し事業を開始する具体的な計画を有する者 (2)中小企業である会社で事業を継続しつつ、新たに会社を設立し事業を開始する具体的な計画がある者 (3)事業を営んでいない個人が設立した会社で、設立から5年未満である者 (4)自らの会社で事業を継続しつつ、新たに設立した会社で設立から5年未満である者 (5)事業を営んでいない個人が開始した事業を、新たに会社を設立して承継させ、個人創業時から5年未満である者 (※)市区町村が実施する認定特定創業支援等事業により支援を受けて創業する方は6ヵ月以内。 |
| 自己資金要件 | 保証申込時点で税務申告1期未了の創業者にあつては創業資金総額の 1/10 以上の自己資金を有していること |
| 限度額 | 3,500万円 (責任共有対象外) |
| 資金使途 | 創業により行う事業の実施のため必要となる設備資金及び運転資金 |
| 期間 | 10年以内(据置期間1年以内) ※本保証付融資と原則同時にプロパー融資を実行する、又は本保証申込時点でプロパー融資の残高がある場合は3年以内 |
| 信用保証料率 | 年1.10% ※会計参与割引あり |
| 融資利率 | 金融機関所定利率 |
| 貸付形式 | 証書貸付 |
| 返済方法 | 均等分割返済 |
| 担保 | 徴求しない |
| 保証人 | 連帯保証人は徴求しない |
| その他 | 【提出書類】 創業計画書(スタートアップ創出促進保証制度用) 【金融機関の責務及び報告】 ・融資実行後、創業者に対して、創業者が会社を設立して原則3年目及び5年目に中小企業活性化協議会によるガバナンス体制の整備に関するチェックを受けるよう促し、創業者より「ガバナンスチェックシート」の提出を受ける ・創業者がガバナンスチェックを受けた月の翌月以降に到来する4月又は10月のいずれか早い月に、「ガバナンスチェックシート(写)」を保証協会に提出する |

【お問合せ先】

保証部保証第3課 TEL: 096-375-2000

動画でもご紹介しておりますので、是非ご覧ください!



熊本市の新たな保証制度の創設について

熊本市の制度要綱改正に伴い、「熊本市中小企業経営活性化資金融資保証制度」及び「熊本市中小企業補助金活用支援資金融資保証制度」を令和5年4月1日付で創設しました。

「熊本市中小企業経営活性化資金融資保証制度」は、従来の短期資金、経済環境変動対策資金、経営安定資金を統合した制度で、短期又は長期でのご利用に対応できます。また、本制度で全ての熊本市制度融資が借り換えできますので、既往債務の一本化が可能となりました。

「熊本市中小企業補助金活用支援資金融資保証制度」は、経済環境変動対策資金のうち補助金活用者を対象とする制度の後継制度として創設しました。令和5年12月28日保証申込受付かつ令和6年3月31日の融資実行分までの時限的な制度となりますが、熊本市から保証料全額補助が受けられます。

〈制度概要〉

(1) 熊本市中小企業経営活性化資金融資保証制度《保証書表示「熊本経営活性化」》

| | | | | | | | | | | | |
|---------|--|-----------|------|----|-----------|------|----|-----------|------|----|-----------|
| 対 象 者 | 次の(1)~(7)の要件をすべて満たす者 (1)保証協会の保証の対象となるもの。 (2)市内に1年以上住所を有していること。 (3)同一事業を1年以上営んでいること。 (4)市県民税又は法人市民税（業歴2年未満の者で前年度の市民税を賦課されていないものについては、当該年度の納期到来分）について、未申告かつ滞納がないこと。 (5)許認可等を必要とする業種にあつては、当該許認可等を受けていること。 (6)保証協会に対して代位弁済による求償債務がないこと。 (7)申込日2か年以内に金融機関の取引停止処分を受けていないこと。 | | | | | | | | | | |
| 限 度 額 | 3,000万円（責任共有対象） | | | | | | | | | | |
| 資 金 使 途 | 運転資金又は設備資金 | | | | | | | | | | |
| 期 間 | 7年以内（元金均等分割返済の場合、1年以内の据置期間を設けることが可能） | | | | | | | | | | |
| 保 証 料 率 | 年 0.25%～ 1.70% ※担保・会計参与割引あり | | | | | | | | | | |
| 融 資 利 率 | <table border="1"> <tr> <td>3年以内</td> <td>固定</td> <td>年 2.10%以内</td> </tr> <tr> <td>5年以内</td> <td>固定</td> <td>年 2.20%以内</td> </tr> <tr> <td>7年以内</td> <td>固定</td> <td>年 2.30%以内</td> </tr> </table> | | 3年以内 | 固定 | 年 2.10%以内 | 5年以内 | 固定 | 年 2.20%以内 | 7年以内 | 固定 | 年 2.30%以内 |
| 3年以内 | 固定 | 年 2.10%以内 | | | | | | | | | |
| 5年以内 | 固定 | 年 2.20%以内 | | | | | | | | | |
| 7年以内 | 固定 | 年 2.30%以内 | | | | | | | | | |
| 貸 付 形 式 | 証書貸付または手形貸付 | | | | | | | | | | |
| 返 済 方 法 | 元金均等分割返済または一括返済 | | | | | | | | | | |

| | |
|-------|--------------------------------------|
| 担 保 | 必要に応じて徴求 |
| 保 証 人 | 必要となる場合がある ただし、法人代表者以外の連帯保証人は原則不要 |
| そ の 他 | 1 事業者につき、2 口以内 |

(2) 熊本市中小企業補助金活用支援資金融資保証制度《保証書表示：熊本補助金活用》

| | |
|---------|---|
| 対 象 者 | 次の(1)~(7)の要件をすべて満たす者 (1)保証協会の保証の対象となるもの。 (2)市内に1年以上住所を有し、かつ1年以上事業を営んでいること。 (3)市県民税又は法人市民税（業歴2年未満の者で前年度の市民税を賦課されていないものについては、当該年度の納期到来分）について、未申告かつ滞納がないこと。 (4)許認可等を必要とする業種にあっては、当該許認可等を受けていること。 (5)保証協会に対して代位弁済による求償債務がないこと。 (6)申込日2か年以内に金融機関の取引停止処分を受けていないこと。 (7)国又は地方自治体等から補助金の交付決定を受けていること。 |
| 限 度 額 | 3,000 万円（責任共有対象） |
| 資 金 使 途 | 補助金交付までのつなぎ資金又は補助金交付分以外で補助事業の実施に必要な運転資金及び設備資金 |
| 期 間 | 7 年以内（元金均等分割返済の場合、1 年以内の据置期間を設けることが可能） |
| 保 証 料 率 | 0.45%～1.90% ※担保・会計参与割引あり |
| 融 資 利 率 | 固定 年 1.85% 以内 |
| 貸 付 形 式 | 証書貸付または手形貸付 |
| 返 済 方 法 | 元金均等分割返済または一括返済 |
| 担 保 | 原則として徴求しない |
| 保 証 人 | 必要となる場合がある ただし、法人代表者以外の連帯保証人は原則不要 |
| そ の 他 | <ul style="list-style-type: none"> ・熊本市による保証料全額補助（事業者負担無し） ・取扱期間は、令和5年12月28日までの保証申込受付分かつ令和6年3月31日までの貸付実行分まで |

起業・創業 にやさしい街くまもと
を目指して!



潜在的 起業希望者 発掘運動 展開中!

熊本地震・新型コロナウイルス・熊本豪雨それでも夢をあきらめない、
そんな未来の起業家をサポートして熊本の明日を切り拓く

起業・創業 ワンストップサービス

フリーダイヤル

0120-870-394

(事務局：熊本県信用保証協会)

HPからのお問い合わせはこちら!



～つなげよう支援の輪、育てよう熊本の未来～

起業に興味がある方、将来起業したい方がいたら、
まずはくまもと経営支援ネットワーク事務局へ繋いでください。

相談
無料

ネットワーク事務局で話をおききし各機関と連携して各種サポートを展開していきます。

各種
サポート

- 金融機関や支援機関の複数職員によるヒアリング
 - ・起業のための具体的な段取り・ビジネスプランの事業化・事業失敗時のリスク等
- 事業承継による創業支援
 - 熊本県事業承継・引継ぎ支援センター
 - 熊本県後継者人材バンクの登録や後継者不在の会社・事業主とのマッチング支援
- 先輩起業家の紹介
 - ・起業家の体験談を聞いて、起業への情報を取得
- 事業計画の策定支援
- 資金調達手段の検討

企画 がんばろう!くまもと経営支援ネットワーク

協力 ちいきん会くまもとダイアログ、(株)熊本日日新聞社

■がんばろう!くまもと経営支援ネットワーク■

県内金融機関や士業団体、商工団体等が連携し、創業支援、再生支援、事業承継支援を行うため、平成22年6月に設立した機関です。下記の会員で構成しています。

■会員 (2020年3月末現在)

・肥後銀行・熊本銀行・熊本第一信用金庫・熊本信用金庫・熊本中央信用金庫・天草信用金庫・熊本県信用組合・熊本県中小企業再生支援協議会・県内に本店のある金融機関・日本政策金融公庫
・商工組合中央金庫・地域経済活性化支援機構・熊本県弁護士会・南九州税理士会熊本県連合会・熊本県中小企業診断士協会・日本公認会計士協会南九州会熊本支部会・熊本県中小企業団体中央会
・熊本県商工会議所連合会・熊本県商工会連合会・熊本県起業化支援センター・くまもと産業支援財団・中小企業基盤整備機構九州本部・熊本県事業承継引継ぎ支援センター・熊本県信用保証協会

■アドバイザー

・九州財務局 ・九州経済産業局 ・熊本県 ・熊本市