

# 保証月報

# 3

March  
2022

## お知らせ

- 令和3年度総括
- 令和4年度 組織図と事務分掌について
- 金融機関担当区分表（保証部門）
- 金融機関担当区分表（経営支援部門）
- 「熊本県中小企業経営支援連携会議」の連絡会議を開催しました
- 熊本県制度融資「くまもとゼロカーボン資金」の創設について
- 季刊誌「WITH-ゆう」第29号を発刊

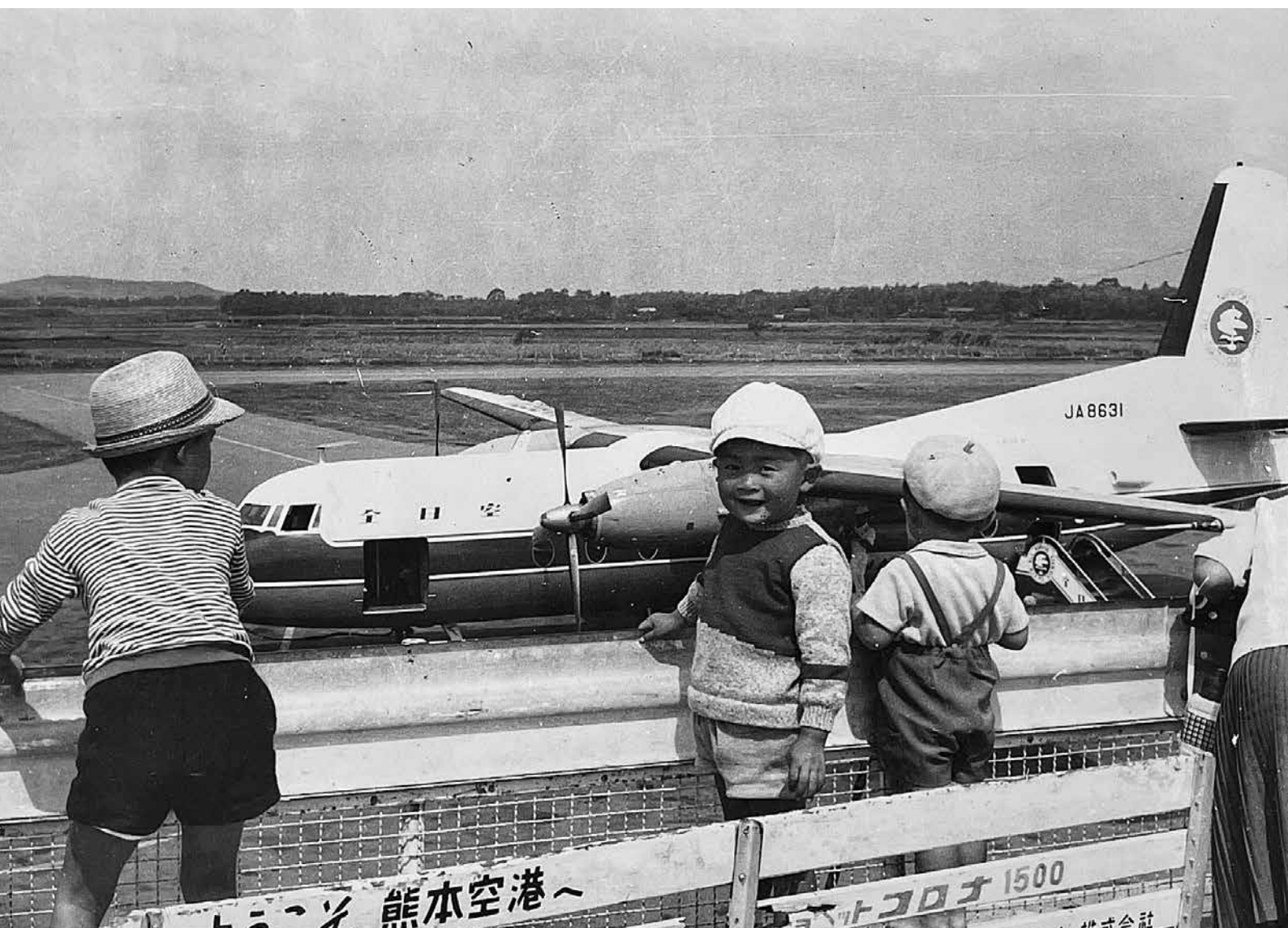

熊本県信用保証協会

KUMAMOTO  
CREDIT  
GUARANTEE

<https://www.kumamoto-cgc.or.jp>

# Contents

## 統計資料

- 令和3年度総括 ..... 01
- 主要数値 ..... 02
- 部門別保証承諾状況 ..... 03
- 項目別保証状況 ..... 04
- 金融機関別保証状況 ..... 05
- 制度別保証状況 ..... 06
- 業種別保証状況 ..... 07
- 市町村別保証状況 ..... 08
- 金融機関店舗別保証承諾累計ベスト100 ..... 09
- 金融機関店舗別保証債務残高ベスト100 ..... 10
- 保証承諾・保証債務残高ランキング ..... 11

## お知らせ

- 令和4年度 組織図と事務分掌について ..... 13
- 金融機関担当区分表(保証部門) ..... 14
- 金融機関担当区分表(経営支援部門) ..... 15
- 「熊本県中小企業経営支援連携会議」の連絡会議を開催しました ..... 16
- 熊本県制度融資「くまもとゼロカーボン資金」の創設について ..... 18
- 季刊誌「WITH-ゆう」第29号を発刊 ..... 19

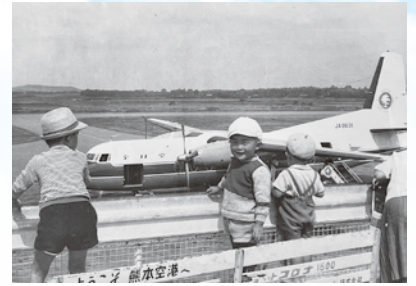

表紙 古き良き日

1960年代の熊本空港での私の写真です。長い月日経て熊本は目覚ましい発展を遂げ、住み良い環境を持つ街へと変貌を遂げました。感謝の一言に尽きます。表紙を担当した私は、4月からメキシコへ赴任となりました。一年間ありがとうございました。



©熊本国際空港株式会社 提供

2023年、阿蘇くまもと空港は生まれ変わります。更にグレードアップした、世界と地域を繋ぐ空の玄関口となります。

## 事務所所在地と担当区域

### Access & Information

#### 本所

〒860-8551 熊本市中央区南熊本4丁目1番1号  
 TEL.096-375-2000 (代表)  
 FAX.096-375-2001 (総務部・総務課、企画課)  
 FAX.096-375-2008 (総務部・システム統計課)  
 FAX.096-375-2002 (保証部)  
 FAX.096-375-2015 (経営支援部)  
 FAX.096-375-2012 (経営監査部)

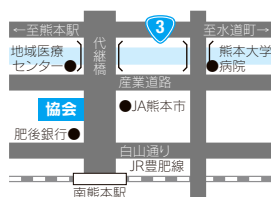

#### 八代支所

〒866-0842 八代市若草町10番地6  
 TEL.0965-33-2579  
 FAX.0965-33-8749



#### 天草支所

〒863-0013 天草市今釜新町3561番地  
 TEL.0969-23-2015  
 FAX.0969-23-1175

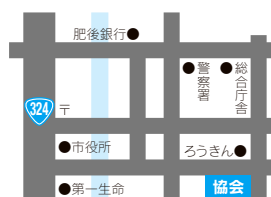

#### 本所管轄

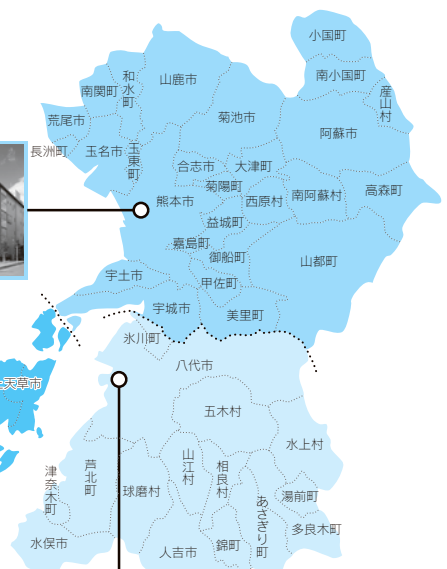

#### 八代支所管轄



本誌に関するご意見・ご要望がございましたら、総務部企画課 (TEL 096-375-2000) までお寄せください。

# 令和3年度総括

## 保証承諾動向

**保証承諾 500億6,972万円** (前年同期比 15.7%)

令和3年度の保証承諾は、新型コロナウイルス感染症関連保証の申込が殺到し、件数・金額ともに過去最大の実績となった令和2年度の反動から、件数5,215件（前年同期比22.5%）、金額500億6,972万円（同15.7%）と、件数・金額ともに大幅な減少となった。

金融機関群別に前年同期比で見ると、都市銀行13.6%、地方銀行14.7%、第二地方銀行14.9%、信用金庫18.1%、信用組合21.3%、政府系30.6%となり、いずれにおいても前年を大きく下回った。

業種別構成比で見ると、建設業が全体の30.0%を占め、次いでサービス業17.6%、小売業14.2%、製造業12.7%、卸売業11.9%と続いており、概ね保証債務残高の構成比に準じた結果となっている。

制度別構成比で見ると、熊本県新型コロナウイルス感染症対応資金が全体の13.8%を占め、次いで税理士連携保証8.8%、熊本県新型コロナウイルス経営改善資金伴走支援型7.7%となった。また、保証承諾額の伸び率（保証承諾額10億円以上）で見ると、熊本県小規模事業者おうえん資金（前年同期比423.9%）、熊本県中小企業短期資金（同155.2%）、事業性評価資金繰改善保証短期資金（同101.7%）が前年を上回った。

返済緩和の条件変更は、件数3,069件（前年同期比117.0%）、金額453億5,357万円（同117.7%）と件数・金額ともに前年を上回ったものの、事故報告発生は、前年同期比84.6%にとどまった。

## 保証債務残高動向

**保証債務残高 3,657億4,936万円** (前年同期比 89.5%)

令和4年3月末における保証債務残高は、35,968件（前年同期比96.0%）の3,657億4,936万円（同89.5%）となっており、保証承諾動向に比例して減少傾向にある。

金融機関群別に前年同期比で見ると、都市銀行81.3%、地方銀行88.8%、第二地方銀行89.0%、信用金庫91.9%、信用組合92.4%、政府系81.8%となり、いずれにおいても前年を下回った。

業種別構成比では、建設業が全体の23.6%を占め、次いでサービス業が22.6%、製造業13.3%、小売業13.0%、卸売業12.0%の順となった。

## 代位弁済動向

**代位弁済 22億8,179万円** (前年同期比 62.5%)

民間調査会社によると、令和3年における負債総額1,000万円以上の県内企業倒産は件数・負債総額ともに4年ぶりに減少し、当協会における令和3年度の代位弁済も、240件（前年同期比65.8%）、22億8,179万円（同62.5%）と件数、金額ともに前年を大きく下回った。

業種別構成比では、建設業が31.6%を占め、次いで小売業22.8%、製造業13.8%、サービス業8.3%となった。

(単位:千円, %)

	当月中				当年度中			
	件数	金額	前年比		件数	金額	前年比	
			件数	金額			件数	金額
保証申込	535	5,833,444	25.3	19.2	4,816	44,251,232	20.3	13.6
うち、責任共有制度対象	279	4,288,339	55.9	59.0	2,752	34,213,641	42.8	36.8
保証承諾	543	5,762,214	31.3	22.8	5,215	50,069,715	22.5	15.7
うち、責任共有制度対象	291	4,298,679	56.5	55.1	2,821	35,231,919	45.7	39.2
保証債務残高	—	—	—	—	35,968	365,749,362	96.0	89.5
うち、責任共有制度対象	—	—	—	—	11,918	136,172,148	96.2	89.9
代位弁済	50	355,473	312.5	91.6	240	2,281,792	65.8	62.5
うち、責任共有制度対象	19	140,134	271.4	44.5	98	1,101,336	60.1	54.3

保証債務残高を有する企業数 (3月末時点) / 22,575 (保証利用度 47.2%)

## ■保証承諾

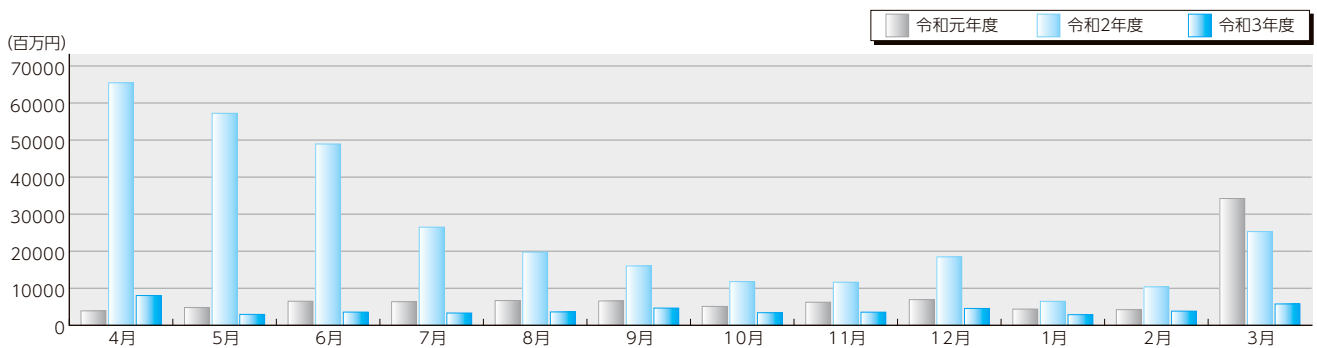

## ■保証債務残高

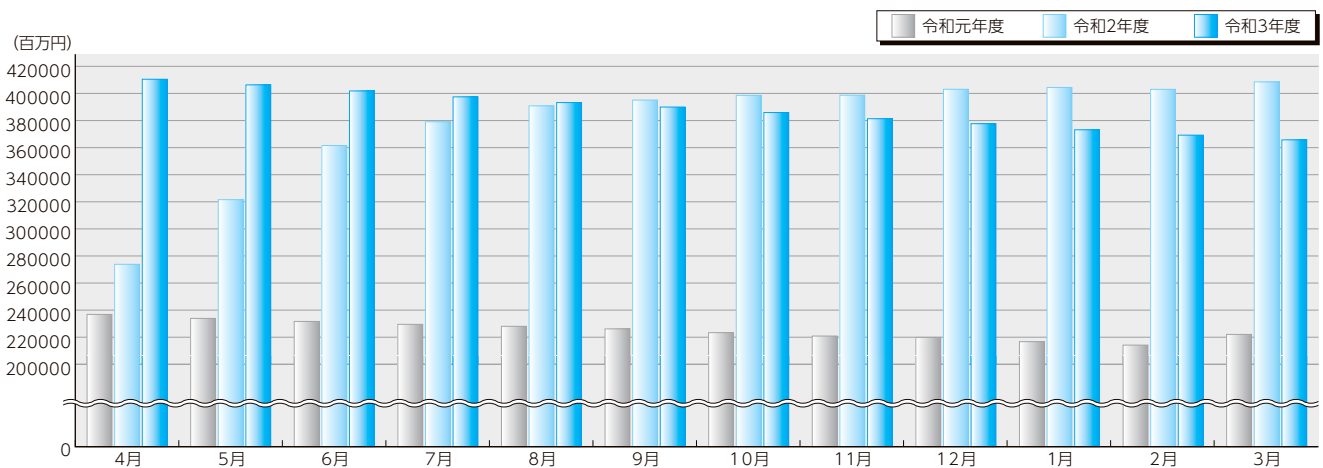

## ■代位弁済

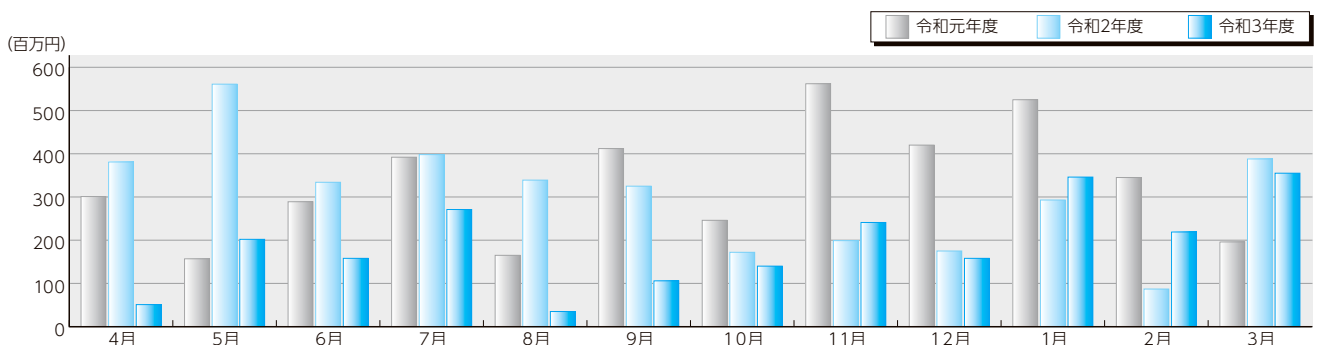

## 金融機関群別保証承諾

●前年比(3月中) (単位:%)

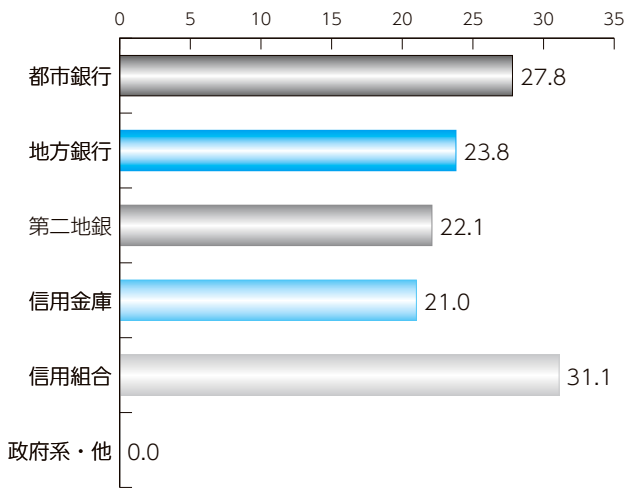

●構成比 (単位:%)

都市銀行 地方銀行 第二地銀  
信用金庫 信用組合 政府系・他

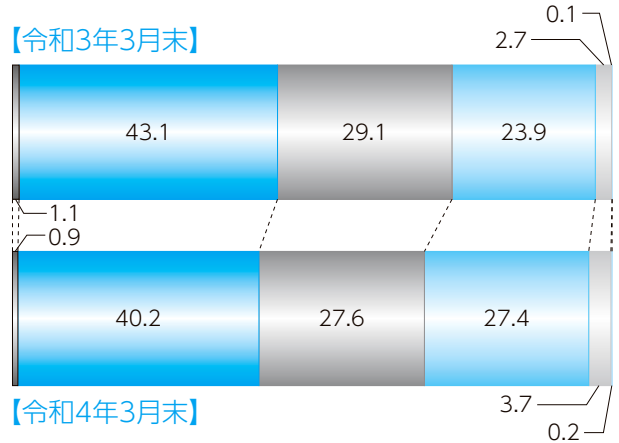

## 業種別保証承諾

●前年比(3月中) (単位:%)

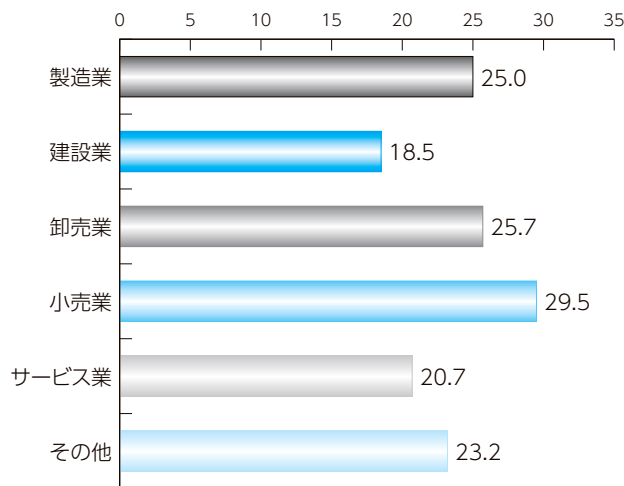

●構成比 (単位:%)

製造業 建設業 卸売業  
小売業 サービス業 その他

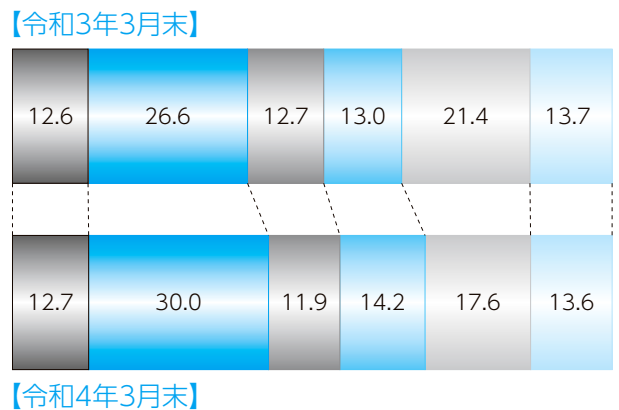

## 制度別保証承諾

●前年比(3月中) (単位:%)

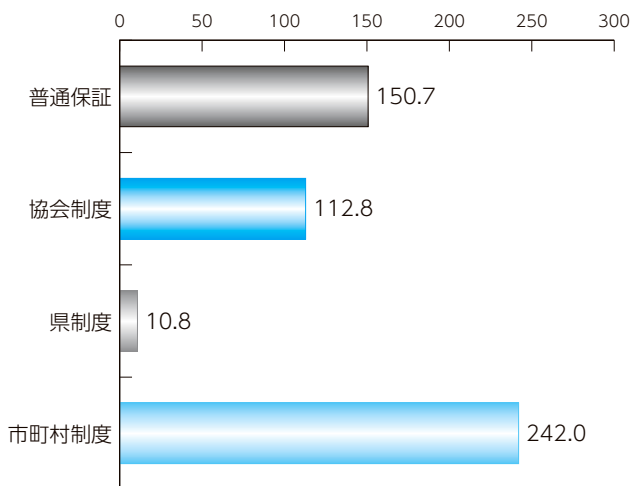

●構成比 (単位:%)

普通保証 協会制度 県制度  
市町村制度

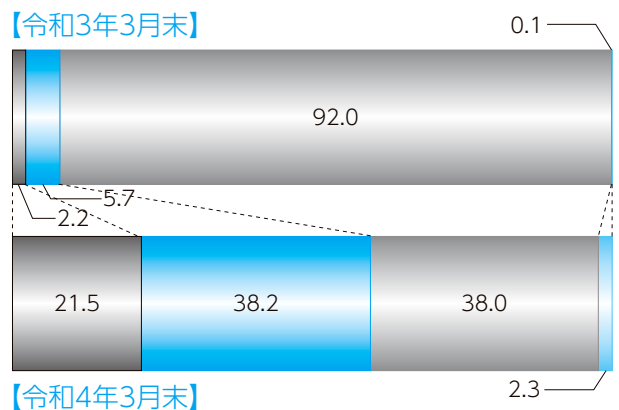

## 本支所別保証状況

(単位:千円, %)

### 1 保証承諾

	当月中		前年 同月比	当期中		前年 同期比	構成比
	件数	金額		件数	金額		
本所	442	4,586,664	21.1	4,140	39,692,801	14.9	79.3
八代	85	985,410	33.6	837	7,532,876	18.7	15.0
天草	16	190,140	30.3	238	2,844,038	25.6	5.7
計	543	5,762,214	22.8	5,215	50,069,715	15.7	100.0

(単位:千円, %)

### 2 保証債務残高

	令和3年3月末			令和4年3月末			構成比
	件数	金額	前年同月末比	件数	金額	前年同月末比	
本所	31,001	335,954,529	189.5	29,531	299,908,234	89.3	82.0
八代	4,717	54,293,348	170.8	4,572	47,692,483	87.8	13.0
天草	1,756	18,298,718	140.4	1,865	18,148,644	99.2	5.0
計	37,474	408,546,595	184.0	35,968	365,749,362	89.5	100.0

(単位:千円, %)

### 3 代位弁済

	当月中		前年 同月比	当期中		前年 同期比	構成比
	件数	金額		件数	金額		
本所	42	325,596	83.9	208	1,790,806	59.2	78.5
八代	4	21,849	0	27	480,979	90.1	21.1
天草	4	8,029	0	5	10,007	10.5	0.4
計	50	355,473	91.6	240	2,281,792	62.5	100.0

(単位:千円, %)

### 担保別 保証状況

	当月中		前年 同月比	当期中		前年 同期比	構成比	
	件数	金額		件数	金額			
担保	不動産	34	888,125	60.7	309	5,609,878	70.2	11.2
	流動資産	3	48,000	100.0	30	770,800	101.5	1.5
	その他	3	45,800	44.5	39	515,200	101.3	1.0
信用	503	4,780,289	20.2	4,837	43,173,837	14.0	86.2	
計	543	5,762,214	22.8	5,215	50,069,715	15.7	100.0	

(単位:千円, %)

### 資金用途別 保証状況

	当月中		前年 同月比	当期中		前年 同期比	構成比
	件数	金額		件数	金額		
運転	397	4,414,844	18.4	3,962	39,122,340	12.7	78.1
設備	67	593,560	122.5	528	3,934,975	153.0	7.9
運転・設備	79	753,810	96.3	725	7,012,400	107.6	14.0
計	543	5,762,214	22.8	5,215	50,069,715	15.7	100.0

(単位:千円, %)

### 新規・継続別 保証状況

	当月中		前年 同月比	当期中		前年 同期比	構成比
	件数	金額		件数	金額		
新規	115	570,350	17.1	1,027	5,165,510	8.9	10.3
継続	428	5,191,864	23.7	4,188	44,904,205	17.3	89.7
計	543	5,762,214	22.8	5,215	50,069,715	15.7	100.0

# 金融機関別保証状況

統計資料 | 令和4年3月

(単位:千円, %)

区分	保証承諾						保証債務残高				代位弁済			
	当月中			当期中			当月末				当月中		当期中	
	件数	金額	前年比	件数	金額	前年比	件数	金額	構成比	前年比	件数	金額	件数	金額
<b>都市銀行</b>														
みずほ銀行	0	0	***	3	65,000	5.5	36	1,001,756	0.27	82.7	0	0	2	66,258
三井住友銀行	0	0	***	2	60,000	10.0	21	608,422	0.17	66.8	0	0	0	0
三菱UFJ銀行	0	0	***	7	175,000	14.8	70	1,309,960	0.36	74.8	0	0	0	0
りそな銀行	2	75,000	125.0	5	175,000	32.7	35	849,051	0.23	111.9	0	0	0	0
都市銀行計	2	75,000	27.8	17	475,000	13.6	162	3,769,188	1.03	81.3	0	0	2	66,258
<b>地方銀行</b>														
肥後銀行	228	2,275,655	23.7	1,846	18,967,184	15.1	13,437	149,883,700	40.98	88.5	10	56,841	61	831,691
福岡銀行	2	25,590	13.7	14	197,906	11.3	122	2,204,090	0.60	91.9	0	0	0	0
十八親和銀行	0	0	***	0	0	***	6	101,419	0.03	74.8	0	0	0	0
鹿児島銀行	0	0	***	1	50,000	7.3	26	826,729	0.23	101.6	0	0	0	0
大分銀行	0	0	***	1	8,500	5.2	8	145,084	0.04	84.6	0	0	0	0
佐賀銀行	0	0	***	0	0	***	3	64,724	0.02	67.8	0	0	0	0
宮崎銀行	0	0	***	0	0	***	3	73,820	0.02	80.6	0	0	0	0
北九州銀行	1	20,000	17.9	12	350,000	15.9	103	2,879,999	0.79	98.3	0	0	0	0
西日本シティ銀行	5	148,000	38.5	34	538,020	8.5	318	6,695,315	1.83	91.2	0	0	3	128,393
地方銀行計	236	2,469,245	23.8	1,908	20,111,610	14.7	14,026	162,874,879	44.53	88.8	10	56,841	64	960,084
<b>第二地方銀行</b>														
熊本銀行	113	1,542,502	21.9	1,146	13,246,167	15.1	8,639	101,350,254	27.71	89.0	7	43,973	58	474,671
南日本銀行	6	124,680	22.7	39	391,480	10.2	340	3,729,045	1.02	89.4	0	0	1	83,001
長崎銀行	2	18,000	27.7	16	87,800	10.2	100	911,325	0.25	88.6	0	0	0	0
豊和銀行	1	3,000	***	5	89,500	18.9	34	494,777	0.14	93.2	0	0	0	0
第二地銀計	122	1,688,182	22.1	1,206	13,814,947	14.9	9,113	106,485,401	29.11	89.0	7	43,973	59	557,672
<b>信託銀行</b>														
三井住友信託銀行	0	0	***	0	0	***	0	0	0.00	***	0	0	0	0
信託銀行計	0	0	***	0	0	***	0	0	0.00	***	0	0	0	0
<b>信用金庫</b>														
熊本信用金庫	36	209,655	10.7	424	2,572,298	13.0	3,029	18,868,898	5.16	91.6	4	15,030	31	130,510
熊本第一信用金庫	86	813,332	33.2	845	7,073,736	22.4	4,465	35,136,643	9.61	92.2	21	201,257	56	394,475
熊本中央信用金庫	34	260,600	16.3	433	3,090,730	16.0	2,636	19,082,813	5.22	92.5	7	37,087	16	103,964
天草信用金庫	5	57,000	14.6	109	924,124	18.1	798	6,611,682	1.81	90.2	0	0	1	1,978
大牟田柳川信用金庫	1	3,000	***	10	71,300	79.4	47	247,030	0.07	93.9	0	0	2	5,388
しんきん中金	0	0	***	0	0	***	0	0	0.00	***	0	0	0	0
信用金庫計	162	1,343,587	21.0	1,821	13,732,188	18.1	10,975	79,947,066	21.86	91.9	32	253,374	106	636,315
<b>信用組合</b>														
横浜幸銀信用組合	0	0	***	1	1,500	2.3	9	57,994	0.02	82.4	0	0	0	0
熊本県医師信用組合	0	0	***	0	0	***	14	255,153	0.07	95.6	0	0	0	0
熊本県信用組合	21	186,200	31.9	256	1,830,270	22.2	1,531	10,559,342	2.89	92.4	1	1,285	7	48,612
全信組連	0	0	***	0	0	***	0	0	0.00	***	0	0	0	0
信用組合計	21	186,200	31.1	257	1,831,770	21.3	1,554	10,872,489	2.97	92.4	1	1,285	7	48,612
<b>政府系</b>														
商工組合中央金庫	0	0	***	6	104,200	30.6	138	1,800,338	0.49	81.8	0	0	2	12,850
日本政策金融公庫	0	0	***	0	0	***	0	0	0.00	***	0	0	0	0
政府系計	0	0	***	6	104,200	30.6	138	1,800,338	0.49	81.8	0	0	2	12,850
<b>その他</b>														
イオン銀行	0	0	***	0	0	***	0	0	0.00	***	0	0	0	0
新生銀行	0	0	***	0	0	***	0	0	0.00	***	0	0	0	0
農林中央金庫	0	0	***	0	0	***	0	0	0.00	***	0	0	0	0
労働金庫	0	0	***	0	0	***	0	0	0.00	***	0	0	0	0
農協等	0	0	***	0	0	***	0	0	0.00	***	0	0	0	0
生命保険計	0	0	***	0	0	***	0	0	0.00	***	0	0	0	0
損害保険計	0	0	***	0	0	***	0	0	0.00	***	0	0	0	0
産業再生機構	0	0	***	0	0	***	0	0	0.00	***	0	0	0	0
その他計	0	0	***	0	0	***	0	0	0.00	***	0	0	0	0
<b>合計</b>	<b>543</b>	<b>5,762,214</b>	<b>22.8</b>	<b>5,215</b>	<b>50,069,715</b>	<b>15.7</b>	<b>35,968</b>	<b>365,749,362</b>	<b>100.00</b>	<b>89.5</b>	<b>50</b>	<b>355,473</b>	<b>240</b>	<b>2,281,792</b>

# 制度別保証状況

統計資料 | 令和4年3月

(単位:千円, %)

区分	保証承諾						保証債務残高				代位弁済				
	当月中			当期中			当月末				当月中		当期中		
	件数	金額	前年比	件数	金額	前年比	件数	金額	構成比	前年比	件数	金額	件数	金額	
普通保証	97	1,468,260	150.7	888	10,768,968	156.8	3,113	37,421,320	10.23	94.0	5	20,496	32	514,782	
制度保証	446	4,293,954	17.7	4,327	39,300,747	12.6	32,855	328,328,042	89.77	89.0	45	334,977	208	1,767,010	
協会保証 【内訳】	短期資金	7	29,500	108.5	116	434,150	129.9	49	181,649	0.05	90.7	1	2,867	1	2,867
	災害	0	0	***	0	0	***	4	25,662	0.01	30.0	0	0	0	0
	当座貸越	18	281,000	80.3	159	2,859,500	93.2	289	5,695,902	1.56	96.0	0	0	0	0
	カードローン	1	7,000	14.6	65	429,600	103.0	117	800,024	0.22	78.5	0	0	1	3,655
	長期経営	0	0	***	0	0	***	2	7,529	0.00	27.1	0	0	0	0
	手形等割引保証	0	0	***	8	141,000	76.2	8	141,000	0.04	76.2	0	0	0	0
	金融安定	0	0	***	0	0	***	2	29,844	0.01	95.9	0	0	0	0
	経営安定関連	3	15,440	26.6	12	213,600	57.6	516	4,230,973	1.16	71.9	1	129	6	47,001
	特定社債	6	288,000	257.1	18	728,000	142.2	108	4,226,400	1.16	101.9	0	0	1	40,025
	流動資産担保	3	48,000	100.0	30	770,800	101.5	37	896,906	0.25	108.0	0	0	0	0
	無担保当座貸越	0	0	***	0	0	***	2	9,922	0.00	42.6	0	0	0	0
	創業関連	0	0	***	2	12,000	***	2	11,462	0.00	***	0	0	0	0
	全国小口(小口零細)	0	0	***	5	29,000	175.8	43	82,231	0.02	98.1	0	0	0	0
	全国緊急	0	0	***	0	0	***	113	2,044,740	0.56	78.4	0	0	3	44,648
	経営承継関連	0	0	***	0	0	***	1	22,598	0.01	82.6	0	0	0	0
	くまびろーん保証	0	0	***	2	11,100	19.4	249	2,224,548	0.61	85.8	0	0	0	0
	震災緊急	0	0	***	0	0	***	1	47,396	0.01	79.6	0	0	0	0
	経営力	0	0	***	9	132,300	39.7	321	3,481,969	0.95	72.9	1	12,614	3	45,585
	税理士	13	195,900	125.7	318	4,381,900	79.5	345	4,874,004	1.33	83.1	1	9,952	4	65,001
	改善サポート	1	78,000	41.7	11	420,000	46.0	260	4,544,688	1.24	80.3	0	0	5	44,532
	改善サポート(感染症)	5	232,427	***	24	867,584	***	22	772,214	0.21	***	0	0	0	0
	返済原資特定	3	45,000	95.7	56	982,500	80.1	53	951,000	0.26	78.3	0	0	1	5,728
	条件変更改善	0	0	***	0	0	***	1	944	0.00	71.1	0	0	0	0
	経常運転当座貸越	6	45,000	47.9	64	849,500	79.9	64	884,500	0.24	80.2	0	0	0	0
	事業性短期	14	254,500	97.7	200	3,138,100	101.7	195	3,079,900	0.84	108.3	0	0	0	0
	事業性長期	1	46,000	***	19	283,500	694.9	201	2,147,202	0.59	74.9	0	0	3	99,277
	財務型	0	0	***	2	50,000	166.7	9	156,964	0.04	76.5	0	0	0	0
	経営承継準備	0	0	***	0	0	***	1	13,487	0.00	87.1	0	0	0	0
	承継サポート	0	0	***	0	0	***	1	44,636	0.01	92.6	0	0	0	0
	危機関連	0	0	***	0	0	***	2	64,407	0.02	85.3	0	0	0	0
	地域経済牽引	0	0	***	0	0	***	2	130,455	0.04	143.6	0	0	0	0
	事業承継特別	0	0	***	2	21,200	88.3	3	36,618	0.01	163.5	0	0	0	0
	伴走支援型	23	103,800	***	276	2,385,706	***	266	2,237,773	0.61	***	0	0	0	0
	協会制度計	104	1,669,567	112.8	1,398	19,141,040	105.6	3,289	44,099,546	12.06	90.9	4	25,562	28	398,319
県保証 【内訳】	県産業活性化	1	3,000	***	4	13,000	144.4	29	147,797	0.04	84.4	0	0	0	0
	県地場産業振興	0	0	***	0	0	***	1	2,768	0.00	99.1	0	0	0	0
	県金融円滑化	16	244,550	2,004.5	102	973,639	263.5	3,218	24,258,582	6.63	73.9	5	25,709	22	213,440
	県金融円滑化(コロナ)	13	45,300	2.2	234	1,261,600	0.8	8,725	121,423,940	33.20	82.1	9	59,757	41	428,106
	県創業者支援	30	158,900	205.0	230	905,350	149.3	702	1,995,612	0.55	123.1	2	4,450	9	18,253
	県新事業展開	5	17,200	143.3	29	125,400	125.1	75	360,554	0.10	97.0	0	0	0	0
	県経営支援	0	0	***	0	0	***	1	2,615	0.00	99.5	0	0	0	0
	おうえん(小口零細)	94	334,670	315.1	833	2,887,820	423.9	2,350	4,727,719	1.29	112.8	2	1,344	12	25,685
	県経営革新等支援	0	0	***	0	0	***	1	2,655	0.00	73.8	0	0	0	0
	県短期	16	96,500	78.2	269	1,449,200	155.2	122	650,066	0.18	121.0	0	0	0	0
	県チャレンジサポート	1	25,000	***	3	40,300	2,557.1	33	213,491	0.06	79.4	0	0	0	0
	県事業承継者	0	0	***	5	46,000	80.6	17	98,346	0.03	143.3	0	0	0	0
	県資金繰り安定	0	0	***	10	136,000	53.7	465	5,125,354	1.40	75.2	0	0	4	40,297
	県コロナ対応	0	0	***	475	6,928,025	5.0	11,895	118,865,223	32.50	97.5	22	216,446	71	587,431
	県伴走支援型	126	1,480,855	***	379	3,864,207	***	321	3,061,942	0.84	***	0	0	0	0
	県改善サポート(感染症)	2	59,412	***	13	378,636	***	12	326,387	0.09	***	0	0	0	0
	県制度計	304	2,465,387	10.8	2,586	19,009,177	6.5	27,967	281,263,051	76.90	88.8	40	307,706	159	1,313,213
市町村保証 【内訳】	市経営安定	6	58,000	483.3	23	157,230	190.6	349	950,575	0.26	62.9	0	0	9	23,674
	市町村小口	6	25,000	154.3	25	102,140	196.5	197	329,880	0.09	70.0	0	0	1	4,774
	創業サポート	4	6,000	171.4	36	94,000	91.4	205	327,688	0.09	85.0	1	1,708	5	10,363
	市短期	0	0	***	9	21,000	190.9	4	8,164	0.00	272.1	0	0	0	0
	経営向上(小口零細)	22	70,000	333.3	246	761,160	525.3	819	1,253,171	0.34	106.9	0	0	6	16,668
	市新エネルギー	0	0	***	0	0	***	3	4,477	0.00	64.7	0	0	0	0
	菊池市創業	0	0	***	0	0	***	6	21,374	0.01	86.3	0	0	0	0
	水俣市創業	0	0	***	1	4,000	17.7	5	26,512	0.01	106.9	0	0	0	0
	合志市創業	0	0	***	3	11,000	23.5	11	43,605	0.01	133.7	0	0	0	0
	市町村制度計	38	159,000	242.0	343	1,150,530	243.7	1,599	2,965,445	0.81	81.6	1	1,708	21	55,479
合計	543	5,762,214	22.8	5,215	50,069,715	15.7	35,968	365,749,362	100.00	89.5	50	355,473	240	2,281,792	
(うち追認保証)	0	0	***	0	0	***	0	0	0.00	***	0	0	0	0	
(うち手形割引)	0	0	***	8	141,000	76.2	8	141,000	0.04	76.2	0	0	0	0	
(うち電債割引)	0	0	***	0	0	***	0	0	0.00	***	0	0	0	0	



# 業種別保証状況

統計資料 | 令和4年3月

(単位:千円, %)

区分	保証承諾						保証債務残高				代位弁済				
	当月中			当期中			当月末				当月中		当期中		
	件数	金額	前年比	件数	金額	前年比	件数	金額	構成比	前年比	件数	金額	件数	金額	
<b>製造業</b>															
食料品工業	19	238,700	33.9	139	2,237,270	21.9	864	13,199,243	3.61	90.4	0	0	8	216,273	
繊維品工業	1	24,000	41.6	18	225,486	16.8	122	1,648,930	0.45	89.6	0	0	0	0	
木材木製品工業	0	0	***	21	244,259	12.9	159	2,053,577	0.56	87.1	0	0	1	11,208	
家具建具工業	2	11,000	48.9	25	132,900	18.2	112	767,912	0.21	93.2	0	0	0	0	
紙工業	1	4,000	***	2	14,000	3.9	22	482,191	0.13	89.3	0	0	0	0	
印刷製本業	2	6,800	6.7	22	202,510	8.9	215	3,049,328	0.83	89.2	0	0	0	0	
化学工業	0	0	***	7	167,908	32.0	32	621,379	0.17	86.6	0	0	0	0	
石油・石炭製品工業	0	0	***	0	0	***	3	138,650	0.04	74.3	0	0	0	0	
ゴム・プラスチック工業	0	0	***	9	120,500	9.1	98	1,651,454	0.45	83.7	0	0	0	0	
皮革工業	0	0	***	2	3,800	18.1	6	31,311	0.01	98.7	0	0	0	0	
窯業	2	34,000	12.3	16	235,800	8.8	174	3,227,303	0.88	89.7	0	0	0	0	
機械工業	5	268,272	95.1	37	786,472	19.7	301	5,303,292	1.45	88.6	0	0	1	2,357	
電気機器工業	0	0	***	21	197,100	14.5	112	1,419,145	0.39	91.7	0	0	2	78,115	
車両工業	0	0	***	6	55,500	8.7	46	843,623	0.23	87.0	0	0	0	0	
船舶工業	0	0	***	5	52,000	6.2	80	892,405	0.24	82.4	0	0	0	0	
金属工業	3	95,000	67.6	46	675,600	14.0	370	5,681,249	1.55	89.9	0	0	0	0	
その他の工業	11	29,400	4.7	165	1,020,100	14.6	1,166	7,621,027	2.08	91.8	1	749	5	6,559	
製造業計	46	711,172	25.0	541	6,371,205	15.9	3,882	48,632,018	13.30	89.6	1	749	17	314,512	
<b>非製造業</b>															
農林漁業	1	3,560	17.0	11	133,560	45.1	54	538,387	0.15	100.1	0	0	0	0	
鉱業	0	0	***	1	60,000	12.9	37	608,524	0.17	84.5	0	0	0	0	
建設業	153	1,240,267	18.5	1,681	15,011,646	17.7	8,704	86,197,713	23.57	86.9	19	168,320	75	720,071	
卸売業	40	624,200	25.7	475	5,951,559	14.7	3,209	43,940,208	12.01	87.8	3	33,123	9	136,528	
小売業	90	1,060,605	29.5	770	7,113,201	17.3	5,312	47,389,650	12.96	91.0	12	48,671	68	519,817	
飲食店	50	338,800	18.1	340	2,169,775	11.4	3,431	20,226,479	5.53	94.7	11	97,667	30	183,692	
運送倉庫業	20	317,700	14.4	153	2,266,148	15.6	1,139	18,308,851	5.01	92.1	0	0	7	132,411	
<b>サービス業</b>															
内訳	物品賃貸業	3	41,000	44.6	19	219,500	10.6	180	2,235,889	0.61	87.1	0	0	0	0
	宿泊業	4	26,000	4.1	33	382,265	7.5	431	7,579,651	2.07	87.8	0	0	1	83,001
	洗濯・理美容・浴場	22	128,080	27.3	194	995,450	19.4	1,454	6,394,476	1.75	95.1	0	0	1	1,001
	物品預り・駐車場業	0	0	***	1	20,000	8.8	20	277,305	0.08	95.6	0	0	0	0
	その他の生活サービス業	8	52,290	33.2	47	365,156	16.8	339	2,943,324	0.80	89.5	1	1,708	3	6,200
	旅行業	1	16,000	10.9	10	81,000	11.8	65	762,911	0.21	103.9	0	0	0	0
	映画・娯楽業	2	17,440	7.0	43	390,346	10.0	281	4,304,882	1.18	94.9	0	0	1	9,799
	広告業	2	8,000	6.1	22	104,800	7.7	190	1,768,681	0.48	91.2	0	0	2	3,702
	放送業	0	0	***	0	0	***	3	25,900	0.01	95.9	0	0	0	0
	情報通信サービス業	1	2,000	14.2	11	47,800	9.4	80	685,458	0.19	83.8	0	0	0	0
	運輸サービス業	0	0	***	4	29,220	10.5	31	358,696	0.10	85.8	0	0	0	0
	その他の事業サービス業	20	181,000	22.8	128	1,052,644	13.8	847	8,411,830	2.30	91.4	1	943	2	8,428
	専門サービス業	12	93,800	22.4	142	916,750	15.1	1,132	6,345,851	1.74	90.3	0	0	5	34,043
	医療・福祉	35	364,300	26.1	278	3,144,560	11.6	2,426	33,131,020	9.06	89.2	0	0	8	22,345
	廃棄物処理業	4	41,000	14.6	39	556,090	18.4	284	3,995,132	1.09	92.8	0	0	1	15,272
	教育学習支援事業	2	15,000	18.8	51	296,640	16.3	361	2,407,308	0.66	92.6	2	4,292	3	4,689
その他のサービス業	5	40,500	238.2	42	221,750	24.6	203	1,130,512	0.31	99.6	0	0	0	0	
サービス業計	121	1,026,410	20.7	1,064	8,823,971	13.0	8,327	82,758,826	22.63	90.6	4	6,943	27	188,481	
不動産業	19	409,500	77.0	149	2,008,150	25.4	1,389	13,477,931	3.69	90.8	0	0	4	15,006	
その他の産業	3	30,000	73.2	30	160,500	13.2	484	3,670,775	1.00	86.6	0	0	3	71,275	
非製造業計	497	5,051,042	22.5	4,674	43,698,510	15.7	32,086	317,117,344	86.70	89.5	49	354,724	223	1,967,281	
<b>合計</b>	<b>543</b>	<b>5,762,214</b>	<b>22.8</b>	<b>5,215</b>	<b>50,069,715</b>	<b>15.7</b>	<b>35,968</b>	<b>365,749,362</b>	<b>100.00</b>	<b>89.5</b>	<b>50</b>	<b>355,473</b>	<b>240</b>	<b>2,281,792</b>	

# 市町村別保証状況

統計資料 | 令和4年3月

(単位:千円, %)

区 分	保証承諾						保証債務残高				代位弁済			
	当月中			当期中			当月末				当月中		当期中	
	件数	金額	前年比	件数	金額	前年比	件数	金額	構成比	前年比	件数	金額	件数	金額
熊本市	257	2,879,012	21.0	2,426	24,496,066	14.2	18,528	194,695,816	53.23	89.3	27	192,828	132	1,041,070
八代市	51	604,160	49.8	450	3,923,142	16.7	2,475	27,913,591	7.63	86.7	4	21,849	17	268,801
人吉市	11	167,800	23.8	114	1,386,373	31.3	549	6,022,811	1.65	93.8	0	0	2	54,125
荒尾市	8	84,300	21.8	147	1,525,550	25.6	677	6,510,995	1.78	98.1	1	5,681	6	40,095
水俣市	4	15,500	7.7	60	397,400	9.6	449	3,919,835	1.07	80.1	0	0	4	37,086
玉名市	21	290,280	41.5	171	1,521,880	14.7	1,151	11,679,962	3.19	88.2	0	0	2	34,585
山鹿市	13	125,700	12.4	137	1,216,550	14.4	929	9,402,415	2.57	91.5	2	24,278	5	62,955
菊池市	14	182,500	29.5	112	936,774	15.2	709	7,053,591	1.93	89.8	1	8,430	6	24,289
宇土市	6	34,000	10.3	89	774,185	13.6	643	5,774,464	1.58	86.6	1	14,635	7	74,379
上天草市	9	125,940	33.3	59	925,218	23.2	488	5,778,983	1.58	89.5	4	8,029	6	12,770
宇城市	30	328,300	69.8	203	1,957,448	23.3	1,035	9,622,478	2.63	91.0	6	62,572	12	147,914
阿蘇市	3	7,500	2.9	57	592,300	15.3	476	4,638,683	1.27	95.0	0	0	1	11,049
天草市	7	64,200	12.8	175	1,849,120	22.2	1,303	11,685,507	3.19	89.1	0	0	1	1,978
合志市	19	115,600	18.7	137	1,193,881	17.0	1,012	8,211,083	2.25	94.5	3	17,113	11	45,948
市部計	453	5,024,792	23.8	4,337	42,695,887	15.6	30,424	312,910,213	85.55	89.4	49	355,414	212	1,857,043
美里町	4	30,000	38.0	22	249,800	23.9	126	1,261,417	0.34	87.9	0	0	0	0
下益城郡計	4	30,000	38.0	22	249,800	23.9	126	1,261,417	0.34	87.9	0	0	0	0
玉東町	3	5,000	71.4	21	116,750	12.3	102	1,081,400	0.30	85.0	0	0	0	0
南関町	4	55,000	36.5	20	268,500	20.1	159	1,813,493	0.50	91.6	0	0	4	42,385
長洲町	7	59,412	66.0	39	262,912	21.2	197	1,453,603	0.40	95.7	0	0	0	0
和水町	2	33,500	12.7	28	350,200	22.1	158	1,674,257	0.46	93.6	0	0	0	0
玉名郡計	16	152,912	30.0	108	998,362	19.6	616	6,022,753	1.65	91.8	0	0	4	42,385
大津町	5	35,700	8.3	80	452,200	10.5	552	5,127,163	1.40	88.8	0	0	8	146,589
菊陽町	15	118,800	24.1	98	850,350	16.0	654	5,717,685	1.56	88.9	0	0	5	80,816
菊池郡計	20	154,500	16.7	178	1,302,550	13.5	1,206	10,844,848	2.97	88.9	0	0	13	227,406
南小国町	2	10,000	6.2	10	106,400	8.5	119	1,760,029	0.48	92.2	0	0	0	0
小国町	0	0	***	19	101,680	9.6	148	1,244,970	0.34	91.5	0	0	1	7,516
産山村	0	0	***	5	21,500	18.7	21	188,422	0.05	95.4	0	0	0	0
高森町	2	7,000	350.0	14	113,500	32.2	71	638,636	0.17	91.8	0	0	0	0
西原村	1	5,000	3.8	21	174,500	11.3	183	1,961,953	0.54	90.0	0	0	0	0
南阿蘇村	0	0	***	15	153,130	9.6	159	1,657,944	0.45	80.7	0	0	0	0
阿蘇郡計	5	22,000	4.3	84	670,710	11.4	701	7,451,954	2.04	88.7	0	0	1	7,516
御船町	8	72,060	29.2	79	649,350	18.6	373	3,633,963	0.99	91.8	1	59	1	59
嘉島町	0	0	***	48	377,895	13.5	287	3,296,446	0.90	93.7	0	0	2	7,893
益城町	11	73,000	19.6	77	620,400	11.9	664	5,941,200	1.62	91.4	0	0	3	18,523
甲佐町	2	5,000	2.6	21	173,300	9.6	184	1,938,027	0.53	88.9	0	0	0	0
山都町	5	30,000	25.0	43	421,800	29.4	193	1,656,307	0.45	90.5	0	0	0	0
上益城郡計	26	180,060	13.7	268	2,242,745	15.2	1,701	16,465,943	4.50	91.5	1	59	6	26,475
氷川町	1	20,000	40.5	22	237,500	30.6	136	1,063,865	0.29	87.3	0	0	0	0
八代郡計	1	20,000	40.5	22	237,500	30.6	136	1,063,865	0.29	87.3	0	0	0	0
芦北町	5	39,300	23.7	45	462,259	22.0	251	2,313,343	0.63	92.1	0	0	0	0
津奈木町	1	4,000	40.9	4	24,000	4.0	53	529,231	0.14	82.8	0	0	0	0
芦北郡計	6	43,300	24.7	49	486,259	18.0	304	2,842,573	0.78	90.2	0	0	0	0
錦町	2	25,000	11.5	18	126,600	11.5	134	1,310,241	0.36	91.8	0	0	2	26,759
多良木町	5	19,650	21.6	38	228,700	21.0	160	1,416,845	0.39	88.0	0	0	0	0
湯前町	1	50,000	500.0	15	204,800	83.6	46	365,796	0.10	99.2	0	0	0	0
水上村	0	0	***	1	20,000	23.8	7	86,223	0.02	70.2	0	0	1	11,208
相良村	1	11,000	366.7	17	168,700	38.5	61	571,818	0.16	98.3	0	0	0	0
五木村	0	0	***	0	0	***	8	176,108	0.05	89.6	0	0	0	0
山江村	1	10,000	18.3	5	52,360	27.0	21	158,818	0.04	101.1	0	0	0	0
球磨村	0	0	***	1	14,642	14.4	14	120,961	0.03	72.1	0	0	1	83,001
あさぎり町	2	19,000	13.2	47	286,400	21.1	224	1,880,920	0.51	92.4	0	0	0	0
球磨郡計	12	134,650	22.8	142	1,102,202	23.4	675	6,087,729	1.66	91.3	0	0	4	120,968
苓北町	0	0	***	5	83,700	17.8	79	798,068	0.22	86.2	0	0	0	0
天草郡計	0	0	***	5	83,700	17.8	79	798,068	0.22	86.2	0	0	0	0
合計	543	5,762,214	22.8	5,215	50,069,715	15.7	35,968	365,749,362	100.00	89.5	50	355,473	240	2,281,792

(単位:千円, %)

順位	金融機関名	本店支店	件数	金額
1	肥後銀行	八代	83	940,602
2	熊本銀行	本店	60	827,560
3	熊本第一信用金庫	植木	61	734,572
4	熊本銀行	健軍	53	713,820
5	肥後銀行	玉名	82	698,000
6	熊本銀行	田崎	41	683,957
7	肥後銀行	松橋	66	647,490
8	肥後銀行	人吉	57	646,595
9	肥後銀行	上通	43	638,165
10	肥後銀行	健軍	43	628,200
11	熊本第一信用金庫	田崎	51	612,600
12	熊本銀行	鏡	39	602,300
13	肥後銀行	荒尾	43	587,800
14	肥後銀行	山鹿	39	538,550
15	熊本銀行	花畑	41	529,448
16	熊本第一信用金庫	南熊本	43	508,100
17	肥後銀行	世安	33	497,100
18	肥後銀行	水道町	48	486,380
19	熊本銀行	田迎	32	466,480
20	熊本第一信用金庫	八代	69	458,034
21	熊本第一信用金庫	本店	49	456,200
22	熊本第一信用金庫	御船	55	447,460
23	熊本銀行	人吉	28	444,321
24	肥後銀行	小川	28	443,550
25	熊本第一信用金庫	刈草	48	428,950
26	肥後銀行	北熊本	36	409,300
27	熊本中央信用金庫	八代	61	407,000
28	肥後銀行	牛深	23	393,199
29	熊本第一信用金庫	上通	61	388,770
30	肥後銀行	浜町	39	383,200
31	肥後銀行	託麻	34	379,827
32	熊本銀行	中央	19	374,300
33	肥後銀行	南熊本	33	373,050
34	熊本県信用組合	八代	40	369,500
35	肥後銀行	宇土	41	361,590
36	熊本銀行	山鹿	31	350,400
37	北九州銀行	熊本	12	350,000
38	肥後銀行	川尻	30	342,000
39	熊本銀行	植木	33	341,390
40	肥後銀行	御船	50	337,790
41	天草信用金庫	本店	39	336,500
42	熊本第一信用金庫	水前寺	28	335,400
43	熊本銀行	川尻	23	335,300
44	肥後銀行	天草	36	332,500
45	肥後銀行	八代駅前	31	326,200
46	肥後銀行	松島	13	320,694
47	肥後銀行	本店	14	313,570
48	肥後銀行	熊本市場	20	309,850
49	肥後銀行	隈庄	26	309,345
50	熊本中央信用金庫	西部	41	303,700

順位	金融機関名	本店支店	件数	金額
51	熊本信用金庫	新地	46	303,346
52	熊本第一信用金庫	来民	34	298,500
53	熊本銀行	下通	24	284,010
54	熊本銀行	益城	27	283,113
55	肥後銀行	小島	27	279,800
56	肥後銀行	水前寺	28	273,030
57	肥後銀行	免田	29	272,115
58	肥後銀行	小峯	17	269,300
59	肥後銀行	大津	33	268,550
60	肥後銀行	佐敷	19	268,459
61	熊本銀行	東託麻	22	268,200
62	熊本銀行	大江白川	26	265,100
63	熊本中央信用金庫	玉名	42	264,950
64	西日本シティ銀行	熊本	16	264,800
65	肥後銀行	植木	31	264,227
66	肥後銀行	力合近見	31	263,200
67	熊本中央信用金庫	戸島	27	261,100
68	肥後銀行	託麻東	23	257,500
69	熊本第一信用金庫	新町	34	254,500
70	熊本信用金庫	宇土	30	251,900
71	熊本第一信用金庫	山鹿	38	245,000
72	熊本銀行	松橋	31	244,900
73	熊本銀行	近見	10	242,000
74	熊本銀行	玉名	18	238,000
75	熊本信用金庫	菊陽	46	234,600
76	熊本第一信用金庫	健軍	34	234,400
77	熊本中央信用金庫	人吉	29	234,130
78	熊本銀行	合志	20	233,000
79	天草信用金庫	松島	11	230,200
80	熊本中央信用金庫	松江	32	229,700
81	熊本信用金庫	川尻	35	225,445
82	肥後銀行	流通団地	16	223,810
83	熊本銀行	浄行寺	16	222,000
84	肥後銀行	神水	14	219,800
85	熊本中央信用金庫	中央	32	219,700
86	熊本銀行	水前寺	16	218,500
87	熊本銀行	八代	29	215,970
88	熊本第一信用金庫	武蔵ヶ丘	31	212,500
89	熊本銀行	荒尾	14	210,000
90	肥後銀行	大矢野	19	209,900
91	熊本第一信用金庫	小峯	28	209,500
92	熊本中央信用金庫	長洲	26	207,000
93	熊本県信用組合	本店	19	206,000
94	熊本銀行	崇城大学通	22	202,500
95	肥後銀行	木山	25	202,100
96	熊本銀行	南熊本	16	200,998
97	熊本銀行	薄場	12	199,500
98	肥後銀行	須屋	24	195,286
99	熊本銀行	阿蘇	15	194,500
100	熊本銀行	多良木	20	193,350

# 金融機関店舗別 保証債務残高ベスト100

統計資料 | 令和4年3月

(単位:千円, %)

順位	金融機関名	本店支店	件数	金額
1	肥後銀行	水道町	600	8,182,290
2	熊本銀行	本店	544	7,783,377
3	肥後銀行	八代	476	7,584,622
4	熊本銀行	花畑	442	6,384,058
5	肥後銀行	玉名	537	5,969,129
6	肥後銀行	本店	228	5,836,355
7	肥後銀行	水前寺	386	5,480,527
8	肥後銀行	山鹿	396	4,712,210
9	熊本銀行	田崎	290	4,698,745
10	肥後銀行	託麻	367	4,665,435
11	肥後銀行	健軍	317	4,528,764
12	熊本銀行	健軍	374	4,513,865
13	熊本第一信用金庫	本店	509	4,230,676
14	肥後銀行	南熊本	298	4,135,985
15	肥後銀行	北熊本	318	3,978,387
16	肥後銀行	人吉	285	3,900,466
17	肥後銀行	大津	274	3,486,835
18	肥後銀行	天草	272	3,237,707
19	西日本シティ銀行	八代	150	3,064,526
20	肥後銀行	松橋	340	3,034,129
21	熊本銀行	八代	251	3,027,251
22	熊本銀行	東託麻	218	2,924,259
23	北九州銀行	熊本	103	2,879,999
24	肥後銀行	世安	206	2,871,151
25	熊本銀行	武蔵ヶ丘	231	2,830,606
26	熊本銀行	玉名	201	2,804,530
27	熊本第一信用金庫	田崎	221	2,800,662
28	肥後銀行	上通	261	2,791,536
29	熊本中央信用金庫	八代	379	2,773,204
30	西日本シティ銀行	熊本	115	2,754,680
31	熊本銀行	下通	276	2,701,684
32	熊本銀行	宇土	193	2,697,232
33	熊本銀行	中央	160	2,560,411
34	熊本銀行	植木	231	2,537,002
35	肥後銀行	植木	225	2,486,905
36	熊本銀行	鏡	153	2,466,317
37	肥後銀行	八代駅前	231	2,308,340
38	熊本銀行	益城	217	2,305,867
39	肥後銀行	菊池	228	2,283,122
40	肥後銀行	御船	253	2,272,477
41	肥後銀行	熊本市場	170	2,190,047
42	熊本第一信用金庫	植木	227	2,124,876
43	熊本銀行	川尻	174	2,089,161
44	肥後銀行	渡鹿	207	2,083,333
45	肥後銀行	宇土	266	2,074,646
46	熊本銀行	松橋	176	2,041,917
47	熊本信用金庫	西部	279	2,024,074
48	天草信用金庫	本店	240	2,013,507
49	肥後銀行	荒尾	195	2,011,678
50	熊本中央信用金庫	戸島	200	2,010,233

順位	金融機関名	本店支店	件数	金額
51	肥後銀行	力合近見	222	1,986,656
52	肥後銀行	川尻	165	1,974,652
53	熊本銀行	山鹿	164	1,942,798
54	肥後銀行	隈庄	199	1,924,474
55	肥後銀行	小国	163	1,904,160
56	熊本銀行	田迎	194	1,894,504
57	肥後銀行	新町	250	1,892,514
58	熊本第一信用金庫	南熊本	207	1,892,128
59	熊本銀行	大津	187	1,889,045
60	熊本信用金庫	本店	266	1,882,086
61	南日本銀行	熊本	139	1,880,981
62	商工組合中央金庫	熊本	137	1,797,135
63	熊本銀行	水前寺	164	1,759,986
64	福岡銀行	熊本	88	1,758,043
65	熊本信用金庫	健軍	252	1,735,810
66	熊本銀行	近見	109	1,735,434
67	熊本中央信用金庫	水俣	252	1,728,920
68	熊本銀行	菊南	161	1,714,103
69	肥後銀行	田迎	175	1,695,591
70	肥後銀行	託麻東	177	1,692,994
71	熊本銀行	菊池	153	1,690,908
72	熊本信用金庫	長嶺	287	1,683,276
73	肥後銀行	小峯	161	1,668,914
74	熊本銀行	白山通	132	1,664,460
75	熊本銀行	嘉島	184	1,654,693
76	肥後銀行	光の森	188	1,648,489
77	肥後銀行	秋津	136	1,636,245
78	熊本銀行	合志	148	1,628,654
79	肥後銀行	牛深	121	1,600,644
80	熊本中央信用金庫	玉名	203	1,580,765
81	熊本第一信用金庫	御船	202	1,560,616
82	肥後銀行	小川	134	1,549,773
83	肥後銀行	大矢野	185	1,540,625
84	肥後銀行	須屋	217	1,539,999
85	熊本銀行	浄行寺	147	1,533,349
86	熊本第一信用金庫	山鹿	232	1,517,062
87	肥後銀行	流通団地	143	1,508,481
88	肥後銀行	浜町	166	1,490,911
89	熊本中央信用金庫	本店	238	1,485,760
90	熊本信用金庫	新地	265	1,482,790
91	肥後銀行	小島	116	1,477,940
92	熊本銀行	阿蘇	114	1,470,874
93	熊本第一信用金庫	上通	260	1,438,687
94	肥後銀行	松島	72	1,428,250
95	熊本第一信用金庫	八代	200	1,406,882
96	熊本銀行	人吉	115	1,383,177
97	肥後銀行	合志	157	1,369,746
98	熊本銀行	日赤通	153	1,363,551
99	熊本銀行	大江白川	151	1,356,286
100	熊本第一信用金庫	菊池	163	1,346,503

# 保証承諾・保証債務残高ランキング

統計資料 | 令和4年3月

## 肥後銀行

### 保証承諾累計

(単位:千円, %)

順位	本店支店	件数	金額	前年比
1	八代	83	940,602	15.5
2	玉名	82	698,000	14.1
3	松橋	66	647,490	28.6
4	人吉	57	646,595	24.9
5	上通	43	638,165	25.7
6	健軍	43	628,200	16.8
7	荒尾	43	587,800	38.0
8	山鹿	39	538,550	12.7
9	世安	33	497,100	23.5
10	水道町	48	486,380	9.1
11	小川	28	443,550	31.5
12	北熊本	36	409,300	13.2
13	牛深	23	393,199	44.9
14	浜町	39	383,200	28.6
15	託麻	34	379,827	9.8
16	南熊本	33	373,050	9.1
17	宇土	41	361,590	18.1
18	川尻	30	342,000	20.9
19	御船	50	337,790	14.1
20	天草	36	332,500	14.3

### 保証債務残高

(単位:千円, %)

順位	本店支店	件数	金額	前年比
1	水道町	600	8,182,290	119.0
2	八代	476	7,584,622	99.2
3	玉名	537	5,969,129	84.8
4	本店	228	5,836,355	89.3
5	水前寺	386	5,480,527	90.8
6	山鹿	396	4,712,210	90.7
7	託麻	367	4,665,435	86.1
8	健軍	317	4,528,764	89.2
9	南熊本	298	4,135,985	81.0
10	北熊本	318	3,978,387	101.8
11	人吉	285	3,900,466	92.3
12	大津	274	3,486,835	89.7
13	天草	272	3,237,707	87.1
14	松橋	340	3,034,129	87.9
15	世安	206	2,871,151	90.3
16	上通	261	2,791,536	83.5
17	植木	225	2,486,905	91.4
18	八代駅前	231	2,308,340	86.4
19	菊池	228	2,283,122	89.3
20	御船	253	2,272,477	88.5

## 熊本銀行

### 保証承諾累計

(単位:千円, %)

順位	本店支店	件数	金額	前年比
1	本店	60	827,560	12.4
2	健軍	53	713,820	19.1
3	田崎	41	683,957	19.0
4	鏡	39	602,300	28.7
5	花畑	41	529,448	9.8
6	田迎	32	466,480	31.8
7	人吉	28	444,321	48.8
8	中央	19	374,300	15.5
9	山鹿	31	350,400	19.9
10	植木	33	341,390	17.6
11	川尻	23	335,300	18.0
12	下通	24	284,010	12.0
13	益城	27	283,113	14.9
14	東託麻	22	268,200	11.0
15	大江白川	26	265,100	18.2
16	松橋	31	244,900	12.0
17	近見	10	242,000	16.5
18	玉名	18	238,000	11.0
19	合志	20	233,000	15.4
20	浄行寺	16	222,000	19.5

### 保証債務残高

(単位:千円, %)

順位	本店支店	件数	金額	前年比
1	本店	544	7,783,377	84.5
2	花畑	442	6,384,058	89.8
3	田崎	290	4,698,745	93.0
4	健軍	374	4,513,865	91.6
5	八代	251	3,027,251	83.1
6	東託麻	218	2,924,259	83.7
7	武蔵ヶ丘	231	2,830,606	79.6
8	玉名	201	2,804,530	87.5
9	下通	276	2,701,684	94.1
10	宇土	193	2,697,232	84.1
11	中央	160	2,560,411	89.3
12	植木	231	2,537,002	88.6
13	鏡	153	2,466,317	89.5
14	益城	217	2,305,867	89.6
15	川尻	174	2,089,161	94.4
16	松橋	176	2,041,917	88.4
17	山鹿	164	1,942,798	90.2
18	田迎	194	1,894,504	99.5
19	大津	187	1,889,045	83.7
20	水前寺	164	1,759,986	93.0

## 信用金庫・信用組合

### 保証承諾累計

(単位:千円, %)

順位	金融機関名	本店支店	件数	金額	前年比
1	熊本第一信用金庫	植木	61	734,572	36.2
2	熊本第一信用金庫	田崎	51	612,600	27.5
3	熊本第一信用金庫	南熊本	43	508,100	33.1
4	熊本第一信用金庫	八代	69	458,034	66.4
5	熊本第一信用金庫	本店	49	456,200	10.4
6	熊本第一信用金庫	御船	55	447,460	30.3
7	熊本第一信用金庫	刈草	48	428,950	35.8
8	熊本中央信用金庫	八代	61	407,000	15.8
9	熊本第一信用金庫	上通	61	388,770	32.8
10	熊本県信用組合	八代	40	369,500	40.9
11	天草信用金庫	本店	39	336,500	19.3
12	熊本第一信用金庫	水前寺	28	335,400	33.0
13	熊本中央信用金庫	西部	41	303,700	26.3
14	熊本信用金庫	新地	46	303,346	19.9
15	熊本第一信用金庫	来民	34	298,500	24.0
16	熊本中央信用金庫	玉名	42	264,950	16.7
17	熊本中央信用金庫	戸島	27	261,100	12.0
18	熊本第一信用金庫	新町	34	254,500	34.7
19	熊本信用金庫	宇土	30	251,900	22.9
20	熊本第一信用金庫	山鹿	38	245,000	18.6

### 保証債務残高

(単位:千円, %)

順位	金融機関名	本店支店	件数	金額	前年比
1	熊本第一信用金庫	本店	509	4,230,676	90.2
2	熊本第一信用金庫	田崎	221	2,800,662	94.7
3	熊本中央信用金庫	八代	379	2,773,204	90.2
4	熊本第一信用金庫	植木	227	2,124,876	92.4
5	熊本信用金庫	西部	279	2,024,074	90.6
6	天草信用金庫	本店	240	2,013,507	91.8
7	熊本中央信用金庫	戸島	200	2,010,233	100.0
8	熊本第一信用金庫	南熊本	207	1,892,128	94.3
9	熊本信用金庫	本店	266	1,882,086	87.3
10	熊本信用金庫	健軍	252	1,735,810	90.1
11	熊本中央信用金庫	水俣	252	1,728,920	84.5
12	熊本信用金庫	長嶺	287	1,683,276	87.4
13	熊本中央信用金庫	玉名	203	1,580,765	96.1
14	熊本第一信用金庫	御船	202	1,560,616	102.3
15	熊本第一信用金庫	山鹿	232	1,517,062	94.8
16	熊本中央信用金庫	本店	238	1,485,760	90.5
17	熊本信用金庫	新地	265	1,482,790	102.7
18	熊本第一信用金庫	上通	260	1,438,687	95.1
19	熊本第一信用金庫	八代	200	1,406,882	92.2
20	熊本第一信用金庫	菊池	163	1,346,503	87.8

## 都銀・政府系・他

### 保証承諾累計

(単位:千円, %)

順位	金融機関名	本店支店	件数	金額	前年比
1	三菱UFJ銀行	熊本	7	175,000	14.8
2	りそな銀行	熊本	4	135,000	28.4
3	商工組合中央金庫	熊本	6	104,200	30.6
4	みずほ銀行	熊本	3	65,000	5.5
5	三井住友銀行	大牟田	2	60,000	48.8

### 保証債務残高

(単位:千円, %)

順位	金融機関名	本店支店	件数	金額	前年比
1	商工組合中央金庫	熊本	137	1,797,135	81.8
2	三菱UFJ銀行	熊本	69	1,295,425	74.6
3	みずほ銀行	熊本	32	930,095	82.4
4	りそな銀行	熊本	32	713,740	99.9
5	三井住友銀行	熊本	12	350,459	61.7

## 県外地銀

### 保証承諾累計

(単位:千円, %)

順位	金融機関名	本店支店	件数	金額	前年比
1	北九州銀行	熊本	12	350,000	15.9
2	西日本シティ銀行	熊本	16	264,800	9.3
3	西日本シティ銀行	八代	13	154,220	6.0
4	福岡銀行	熊本	9	146,906	10.4
5	西日本シティ銀行	大牟田	4	69,000	8.2

### 保証債務残高

(単位:千円, %)

順位	金融機関名	本店支店	件数	金額	前年比
1	西日本シティ銀行	八代	150	3,064,526	85.8
2	北九州銀行	熊本	103	2,879,999	98.3
3	西日本シティ銀行	熊本	115	2,754,680	94.4
4	福岡銀行	熊本	88	1,758,043	87.6
5	西日本シティ銀行	大牟田	48	767,553	93.7

## 県外第二地銀

### 保証承諾累計

(単位:千円, %)

順位	金融機関名	本店支店	件数	金額	前年比
1	南日本銀行	人吉	16	162,400	15.6
2	南日本銀行	熊本	10	137,300	7.6
3	豊和銀行	熊本	5	89,500	19.0
4	南日本銀行	八代	10	79,100	10.6
5	長崎銀行	熊本	8	53,300	11.0

### 保証債務残高

(単位:千円, %)

順位	金融機関名	本店支店	件数	金額	前年比
1	南日本銀行	熊本	139	1,880,981	88.2
2	南日本銀行	人吉	82	956,860	97.8
3	南日本銀行	八代	68	652,536	84.9
4	長崎銀行	熊本	58	536,825	89.7
5	豊和銀行	熊本	33	492,777	93.2

# 令和4年度 組織図と事務分掌について

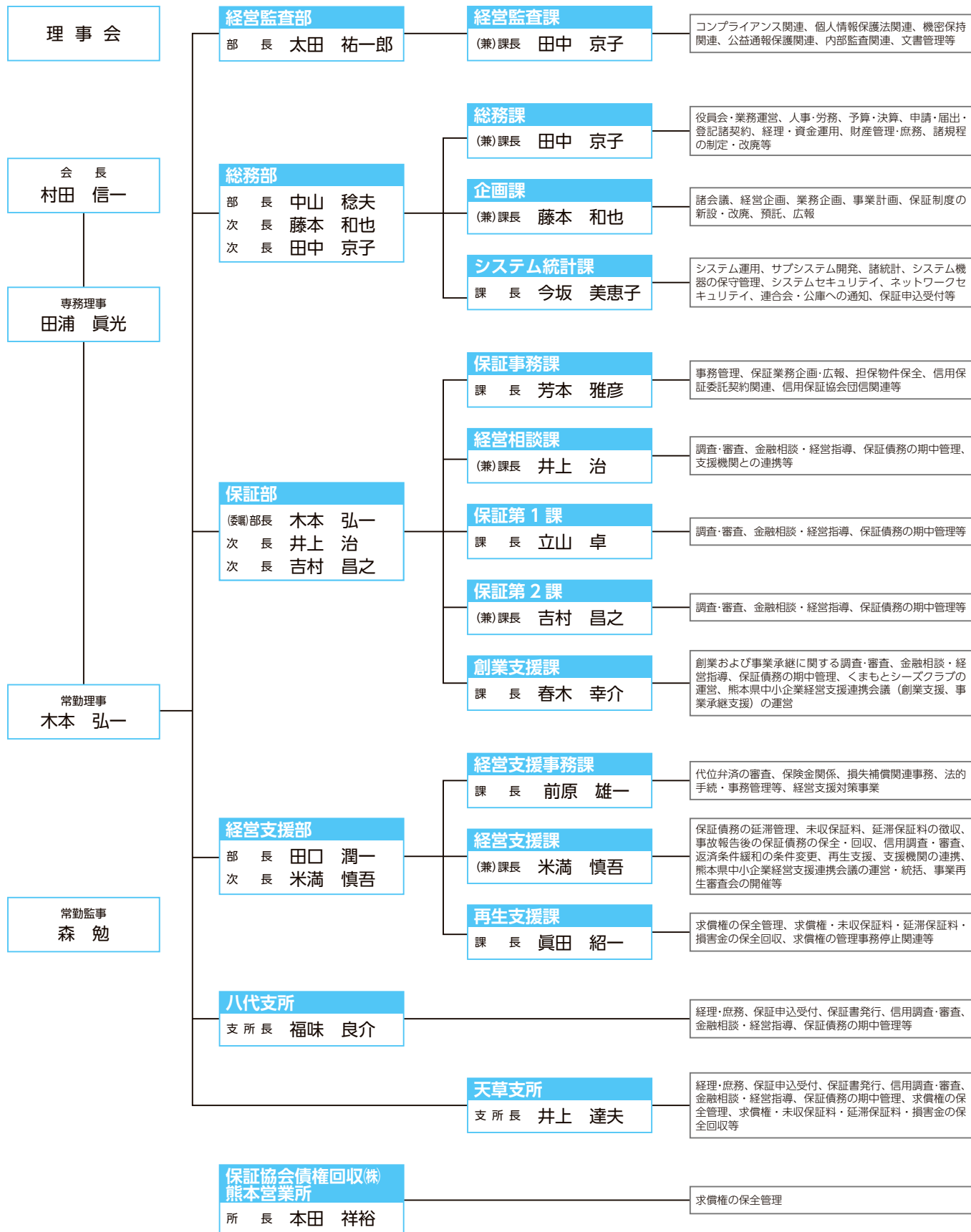

## 金融機関担当区分表（保証部門）

### 金融機関担当区分表

課	担当者	肥後銀行			熊本銀行			熊本信用金庫	熊本第一信用金庫	熊本中央信用金庫	熊本県信用組合	その他	
保証第1課	木下 真志	本店 神水 三郎 学園大通	県庁 託麻 小峯 味噌天神	熊本市役所 託麻東 水前寺 渡鹿	本店 日赤通	託麻 保田窪	東託麻	長嶺 子飼 新外 新地 上熊本	帶山 尾ノ上 水前寺 清水	本店 帶山 清水		商工中金 三井住友 三菱UFJ 福岡	
	塔本 洋平	健軍 広安 楠	秋津 京塚 菊池 光の森	木山 大津 菊陽	水前寺 大江白川 第二空港通 大津	南熊本 白山通 桜木 菊陽	新大江 健軍 益城	健軍 江津	秋津 合志	本店 益城 大津 健軍	戸島	大津	長崎 大分 十八親和 鹿児島
	前田 裕太	北熊本 京町 植木 宮地 高森	堀川 須屋 菊池 内牧	子飼橋 北部町 合志 小国	菊池 麻生田 宮地	楠 武蔵ヶ丘 小国	菊南 合志 阿蘇	菊陽	菊池 植木 武蔵ヶ丘		合志 高森 阿蘇		横幸信組
創業支援課 山口 亜由美		保証第1課管轄金融機関における創業案件											

課	担当者	肥後銀行			熊本銀行			熊本信用金庫	熊本第一信用金庫	熊本中央信用金庫	熊本県信用組合	その他
保証第2課	山田 伸哉	水道町 世安 上熊本 小川	上通 銀座通 松橋 御船	新町 熊本駅前 宇土 浜町	花畑 浄行寺 清水 京町台 三角	中央 子飼橋 西山中学前 松橋 浜町	下通 崇城大学通 宇土	宇土	御船 松橋			豊和
	岩元 恒	玉名 長洲	荒尾 山鹿	南関 大牟田	玉名 天水 大牟田	荒尾 山鹿	南関 植木	本店	玉名 山鹿 来民 上通	玉名 西部 長洲 荒尾 中央		南日本 大牟田柳川
	黒山 大地	南熊本 力合近見 流通団地 隈庄	熊本市場 小島 田迎	川尻 稲荷前 嘉島	田崎 嘉島	川尻 近見	田迎 薄場	西部 川尻 御幸田迎	田崎 熊本駅前 刈草	平田	本店	西日本シティ 北九州 宮崎 医師信組 みずほ りそな 管轄外
	浦田 駿							南熊本	新町 南熊本		宇土 田崎 小川	朝銀西信組
創業支援課 梅井 貴視		保証第2課管轄金融機関における創業案件										

	担当者	肥後銀行	熊本銀行	熊本中央信用金庫	熊本第一信用金庫	熊本県信用組合	西日本シティ銀行	南日本銀行	長崎銀行	その他
八代支所	内山 佳美	水俣 佐敷 鏡	水俣 鏡	八代 松江 水俣 津奈木 佐敷		鏡				管轄外
	三宅 将記	八代 八代駅前	八代 松江通		八代	八代	八代	八代	八代	
	松嶋 恒平	人吉 免田 多良木	人吉 多良木	人吉 錦		人吉 免田 多良木		人吉		



	担当者	肥後銀行	熊本銀行	天草信用金庫	熊本県信用組合	その他
天草支所	越智 玄明	天草 牛深	天草 いつわ 牛深	本店 牛深 中央		
	山品 優作	松島 大矢野	松島 大矢野	松島 有明 龍ヶ岳 峇北 御所浦 大矢野 倉岳 瀬戸橋	本渡 御領 牛深 大矢野	商工中金 管轄外

## 金融機関担当区分表（経営支援部門）

### 金融機関担当区分表

	担当者	肥後銀行	熊本銀行	熊本信用金庫	熊本第一信用金庫	熊本中央信用金庫	熊本県信用組合	その他
A	野田 健太郎	本店 水道町 上通 新町 世安 熊本市役所 銀座通 上熊本 託麻 託麻東	本店 花畑 中央 下通 日赤通 浄行寺 子飼橋 東託麻 西山中学前 託麻	本店 本店 長嶺	本店 本店 上通 新町 清水	本店 本店 清水	本店	
	安永 慶一郎	大津 菊陽 光の森 須屋 堀川 小峯 三郎 小国 宮地 内牧 高森 菊池	大津 武蔵ヶ丘 菊陽 菊池 阿蘇 小国 宮地 麻生田 楠	菊陽	大津 菊池 小峯 尾ノ上 帶山 尾ノ上	戸島 帶山	大津 阿蘇 高森	商工中金 医師信組
B	小林 雅弥	水前寺 味噌天神 県庁 神水 渡鹿 学園大通 健軍 京塚 秋津 木山 広安 北熊本 京町 子飼橋 合志 楠	水前寺 南熊本 大江白川 白山通 菊南 合志 健軍 益城 桜木 第二空港通 保田窪 新大江	健軍 新外 新外 秋津 江津 江津 子飼 合志 合志 新地	水前寺 健軍 益城 武蔵ヶ丘	合志	横幸信組 朝銀西信組	
	濱田 翔	南熊本 熊本駅前 熊本市場 流通団地 田迎 稲荷前 力合近見 小島 川尻 松橋 宇土 御船 隈庄 浜町 小川 嘉島	田崎 薄場 近見 田迎 川尻 宇土 松橋 浜町 嘉島 三角	南熊本 南熊本 西部 田崎 御幸田迎 熊本駅前 川尻 刈草 宇土 松橋 御船	平田	田崎 田崎 宇土 小川	管轄外	
	中道 裕也	玉名 荒尾 長洲 南関 山鹿 植木 北部町 大牟田	玉名 荒尾 南関 天水 山鹿 植木 清水 京町台 崇城大学通 大牟田	上熊本	玉名 玉名 山鹿 西部 来民 中央 植木 荒尾 長洲		三菱UFJ 三井住友 みずほ りそな 福岡 北九州 長崎 鹿児島 大分 十八親和 豊和 西シテイ 南日本 大牟田柳川 宮崎	

## 「熊本県中小企業経営支援連携会議」の連絡会議（再生支援）を開催しました

令和4年3月8日（火）、当協会4階大会議室において、当協会が事務局を務める熊本県中小企業経営支援連携会議（がんばろう！くまもと経営支援ネットワーク）の連絡会議（再生支援）が開催されました。

当日は、金融機関及び熊本県再生支援協議会の合計12名にご出席いただき、下記の議題に沿って議論が交わされました。



### 【議 題】

- (1) 令和3年度12月 保証承諾・返済緩和残高推移等の実績報告
- (2) 個別支援会議事前整理シート（案）の制定について
- (3) コロナ禍における本業支援について
  - ①熊本第一信用金庫 審査第二部 課長 森本 忠司 様
  - ②熊本信用金庫 経営支援室 室長 倉光 英昭 様
  - ③天草信用金庫 融資部 次長 田中 義彦 様
  - ④熊本県信用組合 融資部 経営支援課主任調査役 平田 雄 様
- (4) 事故報告書記載時の注意点について

事務局である当協会からは、コロナ禍で業績回復を目指す事業者を支援するため「個別支援会議事前整理シート」の制定を提案しました。同シートは、個別支援会議開催までに事業者が抱える問題や課題を整理し、関係機関の皆さまと共有することで解決に向けて連携を強化するものであり、参加頂いた皆さまから制定及び活用について了承を頂きました。

また、熊本第一信用金庫森本様、熊本信用金庫倉光様、天草信用金庫田中様、熊本県信用組合平田様からコロナ禍における本業支援について支援方針や取組事例の説明がなされ、外部機関と連携した人材派遣の支援効果等について質疑応答が行われました。

「熊本県中小企業経営支援連携会議」では、今後も各支援機関と連携し、資金繰り支援だけでなく本業支援及び改善支援といった様々なニーズに適切に対応して参ります。



【熊本県中小企業経営支援連携会議の様子】

## 【個別支援会議 事前整理シート 記入例】

記入例

【企業名：〇〇】

個別支援会議 事前整理シート

【開催日】 令和〇年〇月〇日

1. 開催目的	<input checked="" type="checkbox"/> 条件変更 <input type="checkbox"/> ニューマナー <input type="checkbox"/> 業況報告 <input type="checkbox"/> 計画進捗報告 <input type="checkbox"/> その他( ) <small>(要領事項)</small> 資金繰りが厳しく再度返済猶予 (12ヵ月)			
2. 事業計画	<input checked="" type="checkbox"/> 有 <input type="checkbox"/> 無	策定日	令和4年2月22日	
3. 前回中送事項 (議題以外の事項)	・店舗毎の収益を総括 ・具体的アクションプランの立案 ・R3/7より役員報酬削減 額△70千円			
4. 現状把握	(1) 現況	・コロナ禍の影響もあり、来店客への客室回復に時間を要している。 ・仕入先への未払が残存しており、思うような仕入が出来ておらず、商品バリエーションに欠け、売上確保に苦慮している。		
	(2) 問題点	・仕入不足による売上確保 ・収益構造の未検証 ・経営管理面の未整備 ・負債未払金が残存 ・売上集約多 ・資金繰り多忙		
	(3) 課題	①売上、手許資金確保 ②収益性改善 ③経営管理体制の構築		
5. 課題に対する 具体的な改善策	具体的内容		進捗状況	
	①	・Amazonでの販売による不良在庫の現金化 (粗利率低下は止む無し) → 資金確保 ・人気商材については、3店舗で取扱うこととし、新たな販売機会の創出を図る	-	着手済
	②	・メイン仕入先への仕入値交渉 ・役員報酬削減 ・損益分岐点売上の把握 売上増加、変動費削減、固定費削減の必要性を検証	・原価率 △5% ・R3/7～ 済 月△70千円 R4/6～ 月△200千円	-
③	・月次損益計画に対しての実績検証 →1ヵ月毎に金融機関へ報告 ・決算作成時期の短縮 (目標2ヵ月後) ・未払金の計画的支払 ・新POSシステム導入 (保険金) による在庫管理	-	-	着手済
6. 次回議題事項				
MEMO				

## 【個別支援会議 事前整理シート 利用について】

個別支援会議 事前整理シートの利用について

- 目的**

経営環境が著しく変化中、業績回復に至らずリスクを余儀なくされている事業者に対して、関係機関が一堂に会する個別支援会議を開催し本シートを活用することで、現状の問題や課題を共有し解決に向けて支援することを目的とする。
- 対象者**

リスク対応先若しくは予定先で以下のいずれかに該当し、金融機関や保証協会が必要と判断した事業者。

  - 具体的改善計画※を有していない事業者
  - 具体的改善計画を有しているものの、経営環境の変化等により計画が実態と乖離している事業者

※具体的改善計画とは数値計画及びアクションプランを有した計画をいう。
- 使用手順**

(会議開催前)

  - 個別支援会議開催前に事業者または窓口金融機関が保証協会のHPより様式をダウンロードする
  - 事業者が必要事項を記載し、その内容を窓口金融機関がブラッシュアップする
  - 個別支援会議開催時迄に作成したものを出席者へ配布する

(会議開催時)

  - 事前整理シートを基に問題点、課題を共有し、課題に対する改善策を協議する
  - 課題解決に向けたソリューションを提案する

(会議開催後)

保証協会が会議内容を踏まえ必要に応じ加筆修正し出席者へ送付する
- 取扱開始日** 令和4年3月28日

## 【当協会ホームページ トップページ】



**創業を  
お考えの方へ**

---

オール熊本による  
起業・創業ワンストップサービス



**経営の  
相談をしたい方へ**

---

経営課題の解決に役立つ  
様々な経営支援メニューをご紹介します。



**事業承継を  
お考えの方へ**

---

事業承継に関する様々な  
支援メニューをご紹介します。



**熊本県中小企業経営支援連携会議**  
～がんばろう! くまもと経営支援ネットワーク～

様式集はこちら

TOP > 経営の増強をしたい方へ > 熊本県中小企業経営支援連携会議にかかる様式集

熊本県中小企業経営支援連携会議にかかる様式集

- 創業支援ネットワーク部門
- 経営改善支援ネットワーク部門
- 📄 個人情報の取扱いに関する同意書
- 📄 支援依頼書
- 📄 経営改善支援ネットワークに関する照会回答事例集 (Q&A)
- 📄 個別支援会議 事前整理シート
- 再生支援ネットワーク部門
- 📄 個別支援会議 事前整理シート

その他、熊本県中小企業経営支援連携会議にかかる様式も併せて格納しております。ぜひ、ご活用ください。

## 熊本県制度融資 「くまもとゼロカーボン資金」の創設について

この度、事業者のゼロカーボンに向けた取組み促進を目的とする熊本県制度融資「くまもとゼロカーボン資金」が創設されました。本来、事業者が負担される保証料の一部を熊本県が補助するほか、貸付利率につきましても年1.90%を上限とする固定利率となります。CO2排出量削減につながる設備の導入を検討されている事業者におかれては、是非ご活用ください。

### 〈制度概要〉

対 象 者	次の(1)及び(2)のいずれかに該当する者 (1)省エネルギー設備、省エネルギーに資する建築物、再生可能エネルギー設備、蓄電池、次世代自動車又は充電設備等を導入しようとする者 (2)中小企業庁の「事業再構築補助金（グリーン成長枠）」に採択された者																											
限 度 額	8,000万円（責任共有対象）																											
資 金 使 途	設備資金																											
期 間	1年以上10年以内（据置期間1年以内）																											
信用保証料率	<p>下表のとおり。</p> <table border="1"> <thead> <tr> <th>①</th> <th>②</th> <th>③</th> <th>④</th> <th>⑤</th> <th>⑥</th> <th>⑦</th> <th>⑧</th> <th>⑨</th> </tr> </thead> <tbody> <tr> <td>0.50%</td> <td>0.50%</td> <td>0.50%</td> <td>0.50%</td> <td>0.50%</td> <td>0.50%</td> <td>0.50%</td> <td>0.40%</td> <td>0.25%</td> </tr> <tr> <td colspan="7">「再エネ100宣言 RE Action」に参加している場合</td> <td colspan="2">0.20%</td> </tr> </tbody> </table> <p>※会計参与割引あり</p>	①	②	③	④	⑤	⑥	⑦	⑧	⑨	0.50%	0.50%	0.50%	0.50%	0.50%	0.50%	0.50%	0.40%	0.25%	「再エネ100宣言 RE Action」に参加している場合							0.20%	
①	②	③	④	⑤	⑥	⑦	⑧	⑨																				
0.50%	0.50%	0.50%	0.50%	0.50%	0.50%	0.50%	0.40%	0.25%																				
「再エネ100宣言 RE Action」に参加している場合							0.20%																					
融 資 利 率	<p>下表のとおり。</p> <table border="1"> <thead> <tr> <th>7年以内</th> <th>固定 年1.50%以内</th> </tr> </thead> <tbody> <tr> <td>7年超</td> <td>固定 年1.90%以内</td> </tr> </tbody> </table>	7年以内	固定 年1.50%以内	7年超	固定 年1.90%以内																							
7年以内	固定 年1.50%以内																											
7年超	固定 年1.90%以内																											
貸 付 形 式	証書貸付又は手形貸付																											
返 済 方 法	均等分割返済 ただし、手形貸付は一括返済も可能																											
担 保	必要に応じて徴求																											
保 証 人	原則として、法人代表者以外の連帯保証人は不要																											
そ の 他	<p><b>【共通提出書類】</b>            申込時：設備導入計画書（県が定める様式1）            設備導入後：設備導入報告書（県が定める様式2）            ※対象者(2)の場合、下記①、②の書類を併せて提出するもの            ①交付決定通知書（写）            ②採択された事業計画書（写）</p>																											

# 季刊誌「WITH- ゆう」第29号を発刊

当協会をご利用のお客様に対し、少しでも経営に役立つ情報をご提供できればとの思いから、当協会をご利用いただいたお客様を主体に季刊誌「WITH- ゆう」を発刊しております。

今回は、「初心者でもできる！動画広告づくり入門編！」をテーマに29号を発刊しました。様々な広告ツールが混在する今般、より目にするのが動画による広告。しかし、よく見かける割には編集作業等、複雑な作業が伴うため、敬遠しがちな手段だと思われます。そこで、初歩的な広告動画の作成方法を紹介し、事業者動画制作の一步を踏み出してもらうきっかけ作りを目的とし、動画制作についてまとめておりますので、ぜひご一読ください。

## 季刊誌「WITH- ゆう」第29号の掲載内容

1. 特集記事 ～意外と簡単！効果は抜群!?～  
「初心者でもできる！動画広告づくり入門編！」
2. 職場見学（当協会をご利用いただいているお客様の紹介）  
「くま川鉄道 株式会社様」
3. 創業者のインタビュー「つむぎ屋整骨院 / 整体院様」



なお、季刊誌「WITH- ゆう」につきましては、当協会事務所内で配布しているほか、**当協会のホームページ**にも掲載しておりますので、ご覧いただければ幸いです。

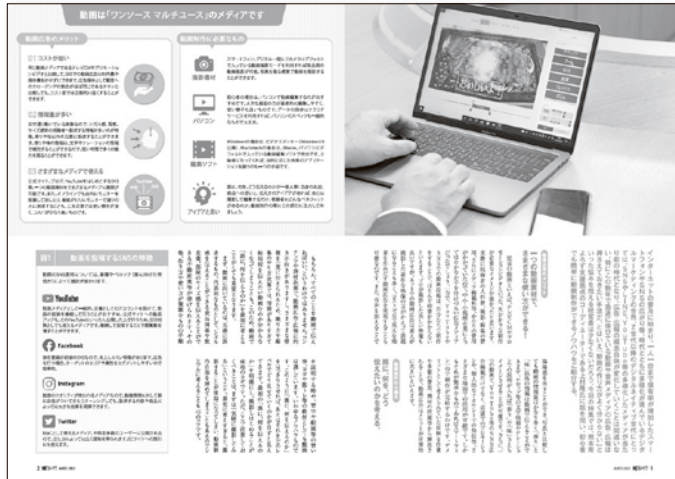

起業・創業 にやさしい街くまもと  
を目指して!



# 潜在的 起業希望者 発掘運動 展開中!

熊本地震・新型コロナウイルス・熊本豪雨それでも夢をあきらめない、  
そんな未来の起業家をサポートして熊本の明日を切り拓く

## 起業・創業 ワンストップサービス

フリーダイヤル

0120-870-394

(事務局：熊本県信用保証協会)

ハ ナ ワ サ ク ヨ

HPからのお問い合わせはこちら!



～つなげよう支援の輪、育てよう熊本の未来～

起業に興味がある方、将来起業したい方がいたら、  
まずはくまもと経営支援ネットワーク事務局へ繋いでください。

相談  
無料

ネットワーク事務局で話をおききし各機関と連携して各種サポートを展開していきます。

各種  
サポート

- 金融機関や支援機関の複数職員によるヒアリング
  - ・起業のための具体的な段取り・ビジネスプランの事業化・事業失敗時のリスク等
- 事業承継による創業支援
  - 熊本県事業承継・引継ぎ支援センター
  - 熊本県後継者人材バンクの登録や後継者不在の会社・事業主とのマッチング支援
- 先輩起業家の紹介
  - ・起業家の体験談を聞いて、起業への情報を取得
- 事業計画の策定支援
- 資金調達手段の検討

企画 がんばろう!くまもと経営支援ネットワーク

協力 ちいきん会くまもとダイアログ、(株)熊本日日新聞社

■がんばろう!くまもと経営支援ネットワーク■

県内金融機関や士業団体、商工団体等が連携し、創業支援、再生支援、事業承継支援を行うため、平成22年6月に設立した機関です。下記の会員で構成しています。

■会員 (2020年3月末現在)

・肥後銀行・熊本銀行・熊本第一信用金庫・熊本信用金庫・熊本中央信用金庫・天草信用金庫・熊本県信用組合・熊本県中小企業再生支援協議会・県内に本支店のある金融機関・日本政策金融公庫  
・商工組合中央金庫・地域経済活性化支援機構・熊本県弁護士会・南九州税理士会熊本県連合会・熊本県中小企業診断士協会・日本公認会計士協会南九州会熊本支部会・熊本県中小企業団体中央会  
・熊本県商工会議所連合会・熊本県商工会連合会・熊本県起業化支援センター・くまもと産業支援財団・中小企業基盤整備機構九州本部・熊本県事業承継引継ぎ支援センター・熊本県信用保証協会

■アドバイザー

・九州財務局 ・九州経済産業局 ・熊本県 ・熊本市