

保証月報

12

December
2021

お知らせ

- 季刊誌「WITH-ゆう」第28号を発売
- 各種公的補助金情報の掲載について



熊本県信用保証協会

KUMAMOTO
CREDIT
GUARANTEE

<https://www.kumamoto-cgc.or.jp>

Contents

統計資料

- 主要数値 01
- 部門別保証承諾状況 02
- 項目別保証状況 03
- 金融機関別保証状況 04
- 制度別保証状況 05
- 業種別保証状況 06
- 市町村別保証状況 07
- 金融機関店舗別保証承諾累計ベスト 100 08
- 金融機関店舗別保証債務残高ベスト 100 09
- 保証承諾・保証債務残高ランキング 10

お知らせ

- 季刊誌「WITH-ゆう」 第28号を発売 12
- 各種公的補助金情報の掲載について 13



表紙 ジェットブラスト

ある条件が重なると飛行機のジェット噴流が可視化されます。ゆらゆらとうごめく空気の流れから目が釘付けとなります。

事務所所在地と担当区域

Access & Information

本所

〒860-8551 熊本市中央区南熊本4丁目1番1号
 TEL.096-375-2000 (代表)
 FAX.096-375-2001 (総務部・総務課、企画課)
 FAX.096-375-2008 (総務部・システム統計課)
 FAX.096-375-2002 (保証部)
 FAX.096-375-2015 (経営支援部)
 FAX.096-375-2012 (経営監査部)

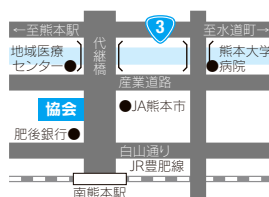

八代支所

〒866-0842 八代市若草町10番地6
 TEL.0965-33-2579
 FAX.0965-33-8749



天草支所

〒863-0013 天草市今釜新町3561番地
 TEL.0969-23-2015
 FAX.0969-23-1175

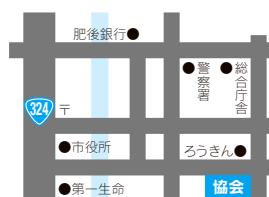

本所管轄



天草支所管轄



八代支所管轄

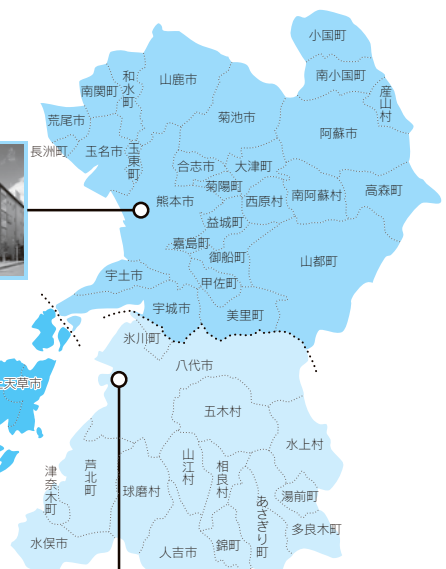

本誌に関するご意見・ご要望がございましたら、総務部企画課 (TEL 096-375-2000) までお寄せください。

主要数値

統計資料 | 令和3年12月

(単位:千円, %)

	当月中				当年度中			
	件数	金額	前年比		件数	金額	前年比	
			件数	金額			件数	金額
保証申込	539	4,371,421	35.5	24.6	3,518	31,373,036	17.6	11.4
うち、責任共有制度対象	289	3,081,301	58.4	44.1	2,031	24,528,024	38.5	31.8
保証承諾	562	4,546,771	35.7	24.6	3,944	37,617,329	19.8	13.6
うち、責任共有制度対象	307	3,220,151	58.7	43.4	2,111	25,797,042	41.4	34.3
保証債務残高	—	—	—	—	36,199	377,670,250	96.9	93.7
うち、責任共有制度対象	—	—	—	—	12,019	139,732,649	95.4	90.8
代位弁済	26	157,930	173.3	90.1	137	1,360,721	43.5	47.2
うち、責任共有制度対象	12	98,458	171.4	193.5	59	701,449	42.8	45.6

保証債務残高を有する企業数(12月末時点) / 22,620 (保証利用度 47.3%)

■保証承諾

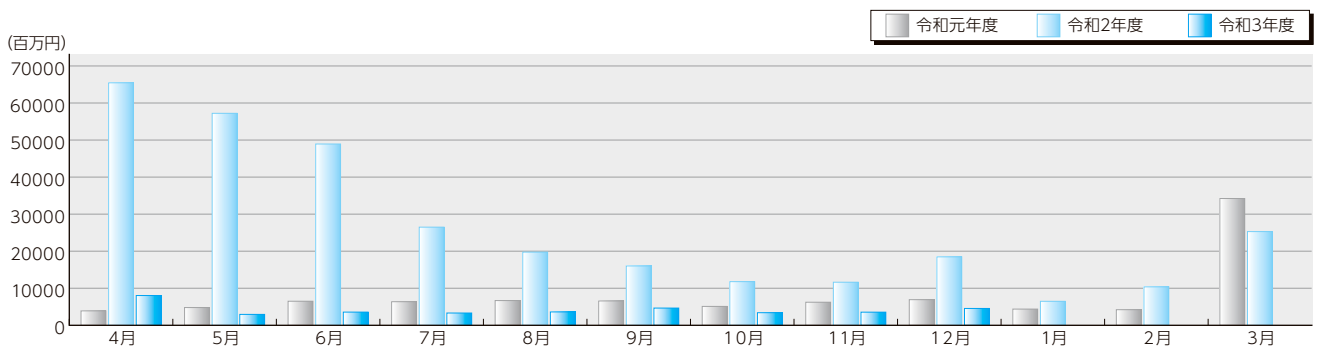

■保証債務残高

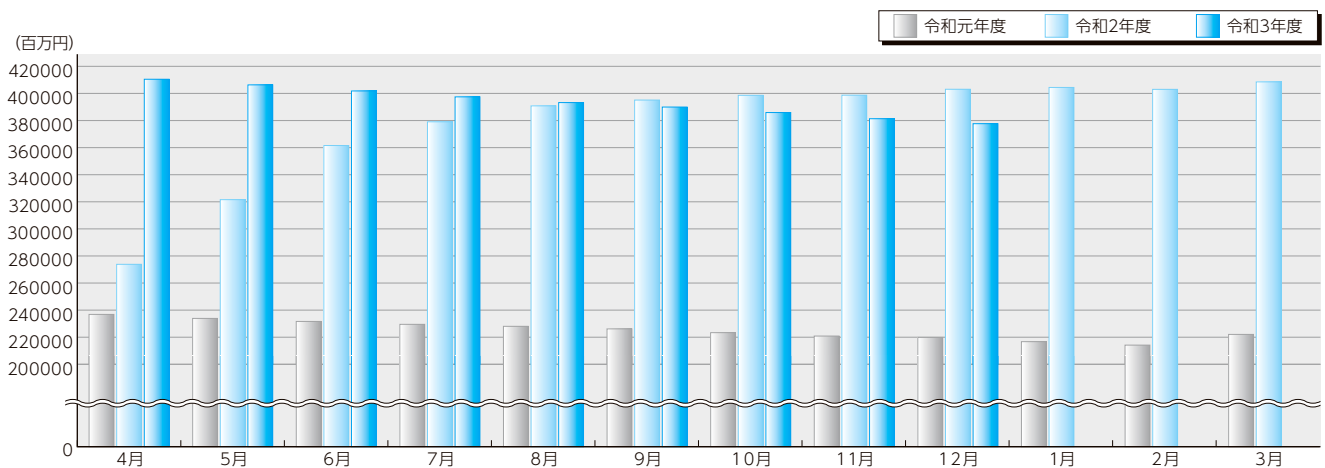

■代位弁済

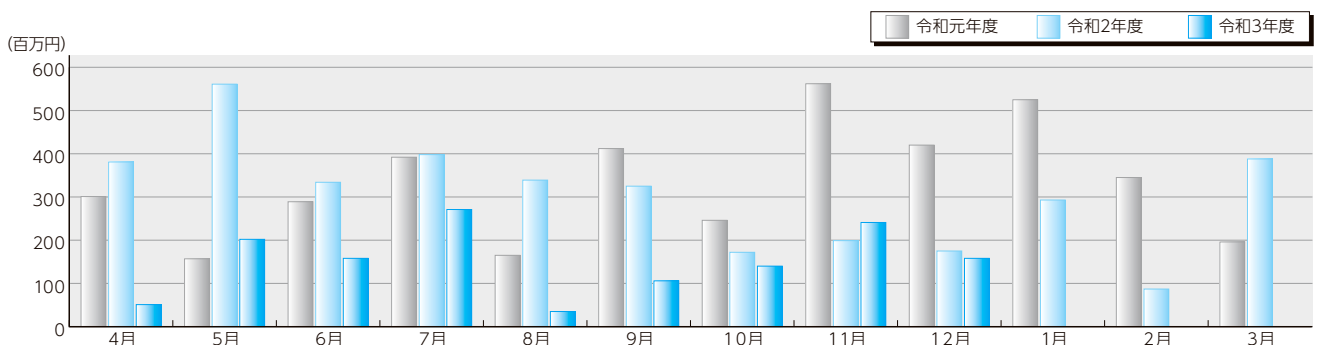

部門別保証承諾状況

統計資料 | 令和3年12月

金融機関群別保証承諾

●前年比〔12月中〕(単位:%)

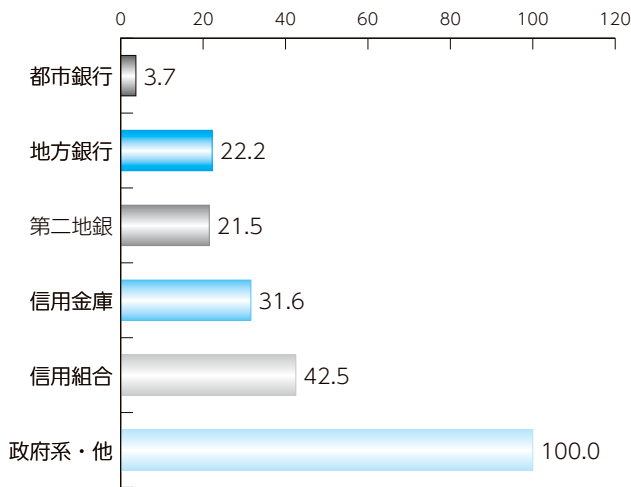

●構成比
(単位:%)

都市銀行 地方銀行 第二地銀
信用金庫 信用組合 政府系・他

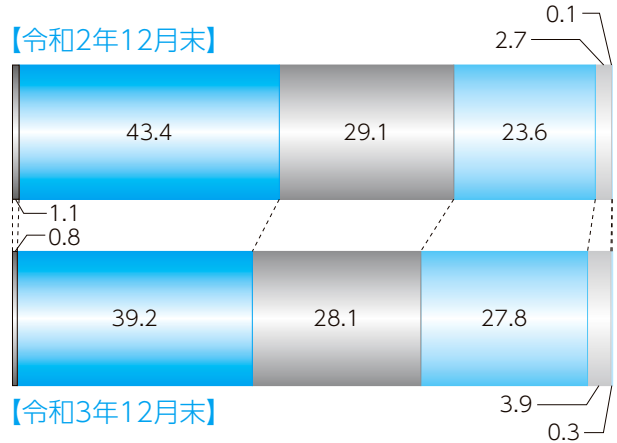

業種別保証承諾

●前年比〔12月中〕(単位:%)

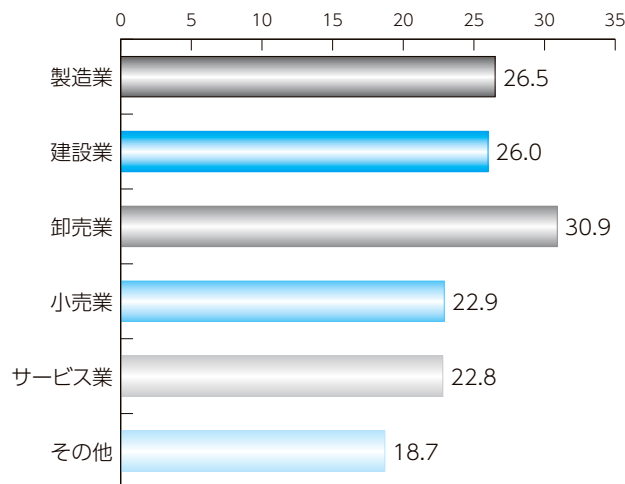

●構成比
(単位:%)

製造業 建設業 卸売業
小売業 サービス業 その他

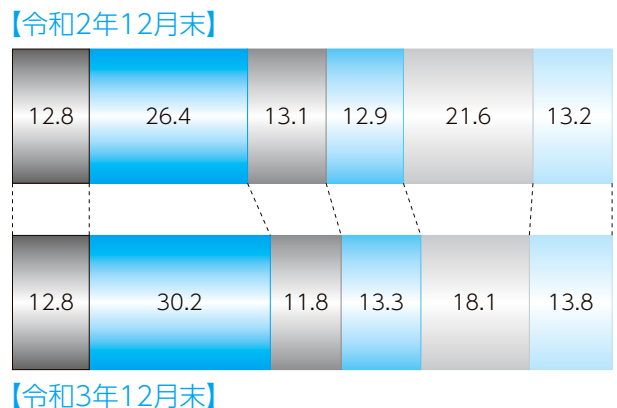

制度別保証承諾

●前年比〔12月中〕(単位:%)

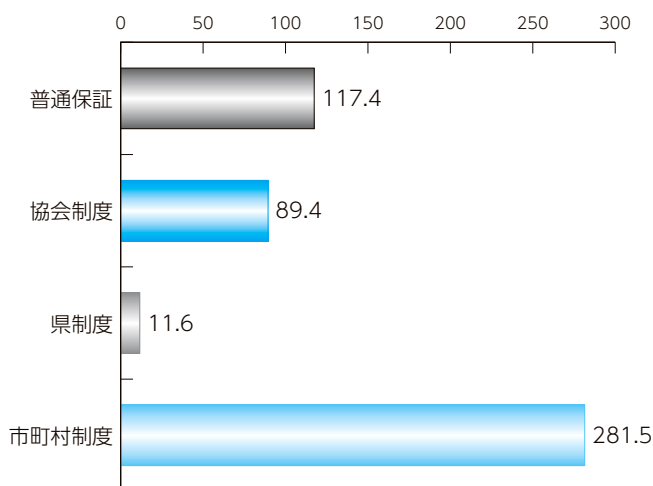

●構成比
(単位:%)

普通保証 協会制度 県制度
市町村制度

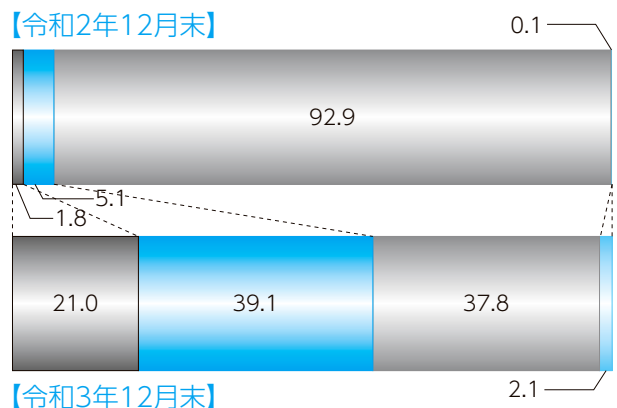

項目別保証状況

統計資料 | 令和3年12月

本支所別保証状況

(単位:千円, %)

1 保証承諾

	当月中		前年 同月比	当期中		前年 同期比	構成比
	件数	金額		件数	金額		
本所	431	3,477,341	21.9	3,115	29,898,252	12.9	79.5
八代	106	882,530	43.7	637	5,455,723	15.7	14.5
天草	25	186,900	32.7	192	2,263,354	23.1	6.0
計	562	4,546,771	24.6	3,944	37,617,329	13.6	100.0

(単位:千円, %)

2 保証債務残高

	令和2年12月末			令和3年12月末			構成比
	件数	金額	前年同月末比	件数	金額	前年同月末比	
本所	30,912	330,928,074	187.5	29,709	309,525,953	93.5	82.0
八代	4,655	53,686,293	172.7	4,597	49,380,626	92.0	13.1
天草	1,795	18,465,384	150.1	1,893	18,763,671	101.6	5.0
計	37,362	403,079,752	183.3	36,199	377,670,250	93.7	100.0

(単位:千円, %)

3 代位弁済

	当月中		前年 同月比	当期中		前年 同期比	構成比
	件数	金額		件数	金額		
本所	21	119,455	69.9	120	1,021,122	44.5	75.0
八代	5	38,475	2,284.9	17	339,598	68.2	25.0
天草	0	0	0.0	0	0	0.0	0.0
計	26	157,930	90.1	137	1,360,721	47.2	100.0

(単位:千円, %)

担保別 保証状況

	当月中		前年 同月比	当期中		前年 同期比	構成比	
	件数	金額		件数	金額			
担保	不動産	30	521,650	64.6	233	4,138,753	70.2	11.0
	流動資産	3	75,600	100.0	21	521,360	98.3	1.4
	その他	6	25,600	275.3	30	391,200	128.1	1.0
信用	523	3,923,921	22.3	3,660	32,566,016	12.1	86.6	
計	562	4,546,771	24.6	3,944	37,617,329	13.6	100.0	

(単位:千円, %)

資金用途別 保証状況

	当月中		前年 同月比	当期中		前年 同期比	構成比
	件数	金額		件数	金額		
運転	415	3,405,001	19.4	3,019	29,714,364	11.0	79.0
設備	60	481,820	235.0	392	2,783,545	155.4	7.4
運転・設備	87	659,950	89.9	533	5,119,420	102.6	13.6
計	562	4,546,771	24.6	3,944	37,617,329	13.6	100.0

(単位:千円, %)

新規・継続別 保証状況

	当月中		前年 同月比	当期中		前年 同期比	構成比
	件数	金額		件数	金額		
新規	103	549,040	18.5	789	4,019,890	7.7	10.7
継続	459	3,997,731	25.8	3,155	33,597,439	15.0	89.3
計	562	4,546,771	24.6	3,944	37,617,329	13.6	100.0

金融機関別保証状況

統計資料 | 令和3年12月

(単位:千円, %)

区分	保証承諾						保証債務残高				代位弁済			
	当月中			当期中			当月末				当月中		当期中	
	件数	金額	前年比	件数	金額	前年比	件数	金額	構成比	前年比	件数	金額	件数	金額
都市銀行														
みずほ銀行	0	0	***	2	45,000	4.8	36	1,062,633	0.28	105.5	0	0	2	66,258
三井住友銀行	0	0	***	1	30,000	6.1	21	628,596	0.17	68.1	0	0	0	0
三菱UFJ銀行	1	10,000	***	5	120,000	10.6	71	1,425,985	0.38	73.4	0	0	0	0
りそな銀行	0	0	***	3	100,000	21.1	34	821,055	0.22	108.3	0	0	0	0
都市銀行計	1	10,000	3.7	11	295,000	9.7	162	3,938,268	1.04	85.0	0	0	2	66,258
地方銀行														
肥後銀行	190	1,673,801	23.7	1,356	13,957,547	12.8	13,565	154,815,780	40.99	92.8	11	85,972	35	417,511
福岡銀行	1	3,000	13.6	10	145,316	9.7	126	2,268,150	0.60	94.4	0	0	0	0
十八親和銀行	0	0	***	0	0	***	6	103,048	0.03	74.2	0	0	0	0
鹿児島銀行	0	0	***	1	50,000	9.4	26	855,609	0.23	117.6	0	0	0	0
大分銀行	0	0	***	1	8,500	6.5	8	152,445	0.04	109.7	0	0	0	0
佐賀銀行	0	0	***	0	0	***	3	70,907	0.02	69.1	0	0	0	0
宮崎銀行	0	0	***	0	0	***	3	78,251	0.02	81.5	0	0	0	0
北九州銀行	0	0	***	9	240,000	11.6	100	2,864,112	0.76	96.9	0	0	0	0
西日本シティ銀行	1	3,000	0.8	23	329,600	5.8	314	6,832,748	1.81	95.4	0	0	2	118,822
地方銀行計	192	1,679,801	22.2	1,400	14,730,963	12.3	14,151	168,041,051	44.49	93.1	11	85,972	37	536,333
第二地方銀行														
熊本銀行	124	1,192,240	21.3	883	10,239,609	13.5	8,682	104,867,761	27.77	93.5	3	5,015	34	308,157
南日本銀行	4	28,000	37.1	25	179,900	5.6	341	3,832,004	1.01	88.8	0	0	1	83,001
長崎銀行	2	8,800	30.3	12	56,800	7.8	103	941,355	0.25	98.8	0	0	0	0
豊和銀行	0	0	***	4	86,500	18.8	35	515,671	0.14	96.1	0	0	0	0
第二地銀計	130	1,229,040	21.5	924	10,562,809	13.2	9,161	110,156,791	29.17	93.3	3	5,015	35	391,158
信託銀行														
三井住友信託銀行	0	0	***	0	0	***	0	0	0.00	***	0	0	0	0
信託銀行計	0	0	***	0	0	***	0	0	0.00	***	0	0	0	0
信用金庫														
熊本信用金庫	48	305,590	23.6	339	2,064,153	12.2	3,033	19,456,597	5.15	94.7	4	20,333	19	86,718
熊本第一信用金庫	92	672,120	37.2	636	5,316,604	19.3	4,491	36,222,150	9.59	95.6	4	10,698	28	161,833
熊本中央信用金庫	60	376,050	36.1	317	2,234,730	13.9	2,625	19,407,460	5.14	97.6	3	33,243	7	64,063
天草信用金庫	10	53,400	17.4	91	775,300	17.3	805	6,866,889	1.82	94.4	0	0	0	0
大牟田柳川信用金庫	0	0	***	7	59,500	66.3	47	273,748	0.07	96.0	0	0	2	5,388
しんきん中金	0	0	***	0	0	***	0	0	0.00	***	0	0	0	0
信用金庫計	210	1,407,160	31.6	1,390	10,450,287	16.1	11,001	82,226,845	21.77	95.7	11	64,275	56	318,001
信用組合														
横浜幸銀信用組合	0	0	***	1	1,500	2.7	9	59,385	0.02	118.9	0	0	0	0
熊本県医師信用組合	0	0	***	0	0	***	14	261,894	0.07	97.7	0	0	0	0
熊本県信用組合	28	196,770	43.4	212	1,472,570	20.7	1,549	11,032,574	2.92	97.1	0	0	5	36,120
全信組連	0	0	***	0	0	***	0	0	0.00	***	0	0	0	0
信用組合計	28	196,770	42.5	213	1,474,070	19.8	1,572	11,353,852	3.01	97.2	0	0	5	36,120
政府系														
商工組合中央金庫	1	24,000	100.0	6	104,200	30.9	152	1,953,442	0.52	83.0	1	2,668	2	12,850
日本政策金融公庫	0	0	***	0	0	***	0	0	0.00	***	0	0	0	0
政府系計	1	24,000	100.0	6	104,200	30.9	152	1,953,442	0.52	83.0	1	2,668	2	12,850
その他														
イオン銀行	0	0	***	0	0	***	0	0	0.00	***	0	0	0	0
新生銀行	0	0	***	0	0	***	0	0	0.00	***	0	0	0	0
農林中央金庫	0	0	***	0	0	***	0	0	0.00	***	0	0	0	0
労働金庫	0	0	***	0	0	***	0	0	0.00	***	0	0	0	0
農協等	0	0	***	0	0	***	0	0	0.00	***	0	0	0	0
生命保険計	0	0	***	0	0	***	0	0	0.00	***	0	0	0	0
損害保険計	0	0	***	0	0	***	0	0	0.00	***	0	0	0	0
産業再生機構	0	0	***	0	0	***	0	0	0.00	***	0	0	0	0
その他計	0	0	***	0	0	***	0	0	0.00	***	0	0	0	0
合計	562	4,546,771	24.6	3,944	37,617,329	13.6	36,199	377,670,250	100.00	93.7	26	157,930	137	1,360,721

業種別保証状況

統計資料 | 令和3年12月

(単位:千円, %)

区分	保証承諾						保証債務残高				代位弁済				
	当月中			当期中			当月末				当月中		当期中		
	件数	金額	前年比	件数	金額	前年比	件数	金額	構成比	前年比	件数	金額	件数	金額	
製造業															
食料品工業	16	203,670	48.3	99	1,648,670	18.2	874	13,739,307	3.64	93.1	0	0	6	77,716	
繊維品工業	1	2,000	18.2	16	199,486	16.3	124	1,690,012	0.45	91.6	0	0	0	0	
木材木製品工業	0	0	***	15	142,759	8.8	161	2,131,011	0.56	81.7	0	0	0	0	
家具建具工業	6	19,200	87.3	21	117,300	17.0	111	797,993	0.21	96.9	0	0	0	0	
紙工業	0	0	***	1	10,000	2.8	22	494,877	0.13	89.6	0	0	0	0	
印刷製本業	2	8,420	4.4	16	153,710	7.5	219	3,142,361	0.83	93.8	0	0	0	0	
化学工業	0	0	***	7	167,908	33.3	33	648,588	0.17	90.2	0	0	0	0	
石油・石炭製品工業	0	0	***	0	0	***	3	150,650	0.04	75.8	0	0	0	0	
ゴム・プラスチック工業	0	0	***	8	95,500	8.7	98	1,731,793	0.46	87.0	0	0	0	0	
皮革工業	0	0	***	2	3,800	18.1	6	32,376	0.01	99.1	0	0	0	0	
窯業	2	8,100	4.8	12	181,800	8.0	176	3,361,105	0.89	94.8	0	0	0	0	
機械工業	4	45,000	19.4	28	466,200	13.4	312	5,543,868	1.47	96.2	0	0	0	0	
電気機器工業	5	36,000	276.9	19	192,600	18.9	111	1,558,041	0.41	102.9	0	0	0	0	
車両工業	1	20,000	100.0	6	55,500	10.6	48	885,791	0.23	94.8	0	0	0	0	
船舶工業	1	3,000	11.1	4	47,000	5.8	83	947,147	0.25	84.3	0	0	0	0	
金属工業	4	41,500	20.4	34	481,700	10.9	370	5,766,932	1.53	91.1	0	0	0	0	
その他の工業	20	122,000	30.9	126	850,700	14.0	1,165	7,883,497	2.09	97.1	2	1,560	4	5,810	
製造業計	62	508,890	26.5	414	4,814,633	13.6	3,916	50,505,349	13.37	93.2	2	1,560	10	83,526	
非製造業															
農林漁業	1	10,000	***	7	119,000	46.6	54	544,013	0.14	100.3	0	0	0	0	
鉱業	0	0	***	1	60,000	16.3	38	644,291	0.17	88.0	0	0	0	0	
建設業	185	1,372,200	26.0	1,283	11,361,379	15.6	8,743	89,301,603	23.65	92.5	8	73,118	42	436,979	
卸売業	51	731,390	30.9	358	4,431,965	12.3	3,219	45,688,968	12.10	91.4	0	0	3	11,061	
小売業	75	564,110	22.9	557	5,015,515	14.1	5,361	48,700,068	12.89	94.1	10	57,081	43	406,250	
飲食店	32	151,490	17.3	247	1,579,923	9.9	3,448	20,685,977	5.48	98.9	1	1,788	14	61,102	
運送倉庫業	15	155,600	16.5	122	1,860,148	15.8	1,143	18,810,117	4.98	97.5	0	0	4	121,457	
サービス業															
内訳	物品賃貸業	1	8,000	4.7	14	167,500	9.5	187	2,351,080	0.62	97.9	0	0	0	0
	宿泊業	1	2,000	0.9	28	347,265	8.3	435	7,805,772	2.07	92.0	0	0	1	83,001
	洗濯・理美容・浴場	25	108,500	43.1	150	744,720	16.9	1,459	6,496,289	1.72	97.6	0	0	0	0
	物品預り・駐車場業	0	0	***	1	20,000	8.8	22	293,642	0.08	96.9	0	0	0	0
	その他の生活サービス業	7	21,940	11.5	33	264,366	13.8	337	3,002,594	0.80	91.9	2	4,491	2	4,491
	旅行業	1	1,500	4.4	9	65,000	12.6	67	781,759	0.21	103.6	0	0	0	0
	映画・娯楽業	9	103,500	126.2	33	330,471	9.3	273	4,361,797	1.15	98.3	0	0	1	9,799
	広告業	3	7,500	32.6	17	90,000	7.4	191	1,818,222	0.48	95.8	0	0	2	3,702
	放送業	0	0	***	0	0	***	3	26,200	0.01	97.0	0	0	0	0
	情報通信サービス業	1	2,500	27.8	6	21,300	4.5	79	707,661	0.19	84.6	0	0	0	0
	運輸サービス業	0	0	***	3	26,220	13.2	30	371,754	0.10	105.7	0	0	0	0
	その他の事業サービス業	8	63,651	9.4	99	822,544	12.9	848	8,689,157	2.30	99.1	0	0	1	7,484
	専門サービス業	20	162,800	59.8	110	704,750	13.3	1,150	6,628,442	1.76	96.3	1	3,655	3	28,740
	医療・福祉	35	313,000	18.4	211	2,355,340	9.6	2,446	34,259,728	9.07	92.7	0	0	6	20,235
	廃棄物処理業	4	60,000	31.4	30	431,490	16.4	281	4,079,492	1.08	96.3	1	15,272	1	15,272
	教育学習支援事業	5	24,000	68.5	43	266,800	17.0	363	2,476,992	0.66	95.8	0	0	1	397
	その他のサービス業	4	30,000	40.7	29	137,750	17.7	201	1,103,707	0.29	101.5	0	0	0	0
サービス業計	124	908,891	22.8	816	6,795,516	11.4	8,372	85,254,289	22.57	94.8	4	23,419	18	173,123	
不動産業	10	110,900	22.7	114	1,462,750	21.3	1,415	13,762,530	3.64	92.7	1	964	1	964	
その他の産業	7	33,300	21.1	25	116,500	10.2	490	3,773,045	1.00	86.6	0	0	2	66,258	
非製造業計	500	4,037,881	24.4	3,530	32,802,696	13.6	32,283	327,164,901	86.63	93.8	24	156,370	127	1,277,195	
合計	562	4,546,771	24.6	3,944	37,617,329	13.6	36,199	377,670,250	100.00	93.7	26	157,930	137	1,360,721	

市町村別保証状況

統計資料 | 令和3年12月

(単位:千円, %)

区 分	保証承諾						保証債務残高				代位弁済			
	当月中			当期中			当月末				当月中		当期中	
	件数	金額	前年比	件数	金額	前年比	件数	金額	構成比	前年比	件数	金額	件数	金額
熊本市	232	1,918,011	18.4	1,828	18,285,954	12.2	18,694	201,295,831	53.30	93.6	15	41,187	81	631,845
八代市	49	357,900	28.7	337	2,769,460	13.5	2,506	29,105,644	7.71	91.6	1	1,389	8	138,627
人吉市	17	181,680	113.2	85	1,023,552	29.5	553	6,071,182	1.61	97.1	0	0	2	54,125
荒尾市	17	119,450	30.8	115	1,242,950	23.0	660	6,555,742	1.74	101.4	2	28,025	4	33,413
水俣市	8	72,750	90.8	47	312,800	8.3	449	4,114,774	1.09	82.9	4	37,086	4	37,086
玉名市	23	163,000	37.2	112	1,003,700	10.9	1,139	11,887,804	3.15	89.8	1	30,066	2	34,585
山鹿市	13	60,000	27.8	101	949,750	13.4	927	9,741,299	2.58	96.4	1	15,272	3	38,678
菊池市	13	99,000	29.7	91	721,374	13.7	717	7,366,144	1.95	93.3	2	4,905	2	4,905
宇土市	10	121,000	43.2	74	659,135	13.2	652	6,054,198	1.60	91.8	0	0	6	59,743
上天草市	8	50,000	18.9	43	721,454	21.1	491	5,931,639	1.57	92.6	0	0	2	4,741
宇城市	26	234,500	47.5	147	1,361,348	18.6	1,041	9,925,343	2.63	96.9	0	0	1	2,759
阿蘇市	12	96,000	29.7	49	516,300	14.7	476	4,718,419	1.25	98.7	0	0	1	11,049
天草市	17	136,900	34.6	145	1,465,400	20.2	1,326	12,121,431	3.21	90.4	0	0	0	0
合志市	11	59,000	14.1	106	988,746	17.4	1,023	8,455,684	2.24	104.1	0	0	3	10,627
市部計	456	3,669,191	23.7	3,280	32,021,923	13.5	30,654	323,345,132	85.62	93.6	26	157,930	119	1,062,183
美里町	1	3,000	4.1	14	172,900	19.3	130	1,332,581	0.35	96.1	0	0	0	0
下益城郡計	1	3,000	4.1	14	172,900	19.3	130	1,332,581	0.35	96.1	0	0	0	0
玉東町	2	13,000	35.1	14	63,750	7.2	103	1,114,040	0.29	86.5	0	0	0	0
南関町	3	51,000	31.9	13	179,500	16.9	158	1,873,679	0.50	88.3	0	0	2	2,314
長洲町	5	16,500	25.4	26	124,500	11.4	197	1,462,134	0.39	101.6	0	0	0	0
和水町	2	10,500	4.2	21	270,700	23.5	159	1,731,244	0.46	96.9	0	0	0	0
玉名郡計	12	91,000	17.7	74	638,450	15.3	617	6,181,098	1.64	93.1	0	0	2	2,314
大津町	8	51,300	34.2	63	333,800	9.5	546	5,267,268	1.39	94.5	0	0	6	91,145
菊陽町	15	110,500	63.9	69	607,950	13.2	645	5,827,040	1.54	92.5	0	0	5	80,816
菊池郡計	23	161,800	50.1	132	941,750	11.6	1,191	11,094,308	2.94	93.4	0	0	11	171,961
南小国町	0	0	***	8	96,400	9.6	119	1,795,529	0.48	96.1	0	0	0	0
小国町	0	0	***	15	64,680	7.2	150	1,269,221	0.34	95.7	0	0	1	7,516
産山村	0	0	***	4	16,500	14.3	21	189,362	0.05	92.5	0	0	0	0
高森町	2	7,000	51.9	10	92,500	26.6	75	674,169	0.18	93.3	0	0	0	0
西原村	2	10,000	14.0	20	169,500	12.7	183	2,022,557	0.54	93.1	0	0	0	0
南阿蘇村	3	12,690	5.2	14	133,130	9.5	165	1,717,683	0.45	85.8	0	0	0	0
阿蘇郡計	7	29,690	6.2	71	572,710	11.3	713	7,668,520	2.03	92.4	0	0	1	7,516
御船町	11	102,090	47.4	59	535,790	16.7	372	3,753,120	0.99	98.2	0	0	0	0
嘉島町	5	72,500	41.1	40	332,595	14.2	291	3,375,173	0.89	95.1	0	0	0	0
益城町	7	37,800	10.8	53	473,500	10.5	667	6,149,614	1.63	94.9	0	0	1	6,988
甲佐町	3	17,000	10.3	16	141,300	9.4	185	1,993,348	0.53	95.4	0	0	0	0
山都町	5	92,500	73.4	33	360,000	29.0	190	1,694,614	0.45	97.0	0	0	0	0
上益城郡計	31	321,890	31.1	201	1,843,185	14.4	1,705	16,965,868	4.49	95.9	0	0	1	6,988
氷川町	8	59,500	122.7	17	135,000	22.6	135	1,095,278	0.29	90.3	0	0	0	0
八代郡計	8	59,500	122.7	17	135,000	22.6	135	1,095,278	0.29	90.3	0	0	0	0
芦北町	4	24,000	73.2	37	413,959	21.9	247	2,347,546	0.62	92.4	0	0	0	0
津奈木町	1	10,000	1,000.0	3	20,000	3.5	53	584,119	0.15	88.7	0	0	0	0
芦北郡計	5	34,000	100.6	40	433,959	17.7	300	2,931,665	0.78	91.6	0	0	0	0
錦町	4	22,000	13.7	13	54,200	6.3	132	1,293,631	0.34	94.8	0	0	2	26,759
多良木町	5	48,700	54.4	32	207,050	24.8	162	1,491,848	0.40	96.8	0	0	0	0
湯前町	1	10,000	76.9	13	149,800	63.8	46	376,056	0.10	102.5	0	0	0	0
水上村	0	0	***	1	20,000	23.8	9	103,674	0.03	79.8	0	0	0	0
相良村	3	53,000	63.2	10	103,000	26.4	57	565,794	0.15	97.3	0	0	0	0
五木村	0	0	***	0	0	***	8	181,784	0.05	90.4	0	0	0	0
山江村	0	0	***	2	8,360	7.0	21	154,519	0.04	93.4	0	0	0	0
球磨村	0	0	***	1	14,642	45.8	14	127,387	0.03	79.4	0	0	1	83,001
あさぎり町	6	43,000	40.2	39	223,900	19.6	224	1,934,543	0.51	95.9	0	0	0	0
球磨郡計	19	176,700	39.0	111	780,952	20.6	673	6,229,235	1.65	95.4	0	0	3	109,760
苓北町	0	0	***	4	76,500	18.3	81	826,564	0.22	89.8	0	0	0	0
天草郡計	0	0	***	4	76,500	18.3	81	826,564	0.22	89.8	0	0	0	0
合計	562	4,546,771	24.6	3,944	37,617,329	13.6	36,199	377,670,250	100.00	93.7	26	157,930	137	1,360,721

(単位:千円, %)

順位	金融機関名	本店支店	件数	金額
1	熊本銀行	本店	50	727,060
2	熊本銀行	健軍	40	616,020
3	肥後銀行	玉名	60	552,100
4	肥後銀行	人吉	41	491,195
5	熊本銀行	田崎	31	487,600
6	肥後銀行	松橋	44	473,790
7	肥後銀行	荒尾	31	472,800
8	肥後銀行	健軍	32	470,200
9	熊本第一信用金庫	植木	44	425,300
10	肥後銀行	上通	30	416,300
11	熊本銀行	田迎	26	411,480
12	熊本銀行	花畑	32	402,548
13	肥後銀行	八代	42	400,500
14	熊本第一信用金庫	本店	41	391,000
15	熊本銀行	鏡	28	387,800
16	熊本第一信用金庫	八代	54	384,434
17	肥後銀行	小川	20	371,550
18	肥後銀行	山鹿	30	370,850
19	熊本第一信用金庫	御船	41	362,100
20	熊本第一信用金庫	田崎	31	358,800
21	熊本第一信用金庫	刈草	38	350,950
22	肥後銀行	水道町	19	329,500
23	熊本第一信用金庫	南熊本	30	322,100
24	熊本第一信用金庫	上通	46	310,820
25	熊本銀行	人吉	18	300,500
26	天草信用金庫	本店	34	290,500
27	肥後銀行	浜町	28	290,400
28	肥後銀行	世安	22	289,100
29	熊本銀行	山鹿	26	289,000
30	熊本銀行	植木	27	282,740
31	肥後銀行	松島	10	276,254
32	熊本銀行	川尻	16	259,800
33	肥後銀行	水前寺	25	259,530
34	熊本信用金庫	新地	39	259,346
35	肥後銀行	隈庄	19	259,345
36	肥後銀行	南熊本	25	259,000
37	肥後銀行	本店	11	258,390
38	熊本銀行	中央	13	257,500
39	肥後銀行	天草	28	255,500
40	熊本銀行	下通	16	249,600
41	肥後銀行	八代駅前	22	249,500
42	肥後銀行	託麻東	21	245,500
43	熊本中央信用金庫	戸島	25	244,100
44	北九州銀行	熊本	9	240,000
45	熊本第一信用金庫	来民	22	239,500
46	肥後銀行	託麻	27	238,327
47	肥後銀行	熊本市場	13	238,250
48	熊本銀行	益城	23	237,713
49	熊本中央信用金庫	八代	43	237,500
50	肥後銀行	大津	27	236,850

順位	金融機関名	本店支店	件数	金額
51	肥後銀行	宇土	29	235,290
52	肥後銀行	佐敷	16	234,959
53	肥後銀行	川尻	23	234,000
54	熊本信用金庫	宇土	27	231,900
55	肥後銀行	北熊本	22	231,800
56	熊本第一信用金庫	新町	27	231,500
57	熊本銀行	東託麻	18	225,200
58	肥後銀行	御船	29	223,590
59	熊本銀行	大江白川	20	222,100
60	肥後銀行	免田	22	219,615
61	熊本中央信用金庫	玉名	30	219,450
62	肥後銀行	牛深	15	218,199
63	熊本銀行	玉名	14	211,700
64	肥後銀行	小島	20	210,100
65	熊本県信用組合	八代	29	205,500
66	熊本第一信用金庫	水前寺	17	204,500
67	肥後銀行	植木	26	203,427
68	熊本第一信用金庫	健軍	28	202,800
69	熊本第一信用金庫	山鹿	29	202,300
70	熊本中央信用金庫	松江	24	199,200
71	熊本県信用組合	本店	17	198,000
72	肥後銀行	神水	12	195,800
73	熊本銀行	南熊本	15	190,998
74	肥後銀行	力合近見	25	190,690
75	熊本銀行	阿蘇	14	189,500
76	熊本信用金庫	菊陽	34	187,700
77	熊本銀行	多良木	18	187,500
78	肥後銀行	小峯	13	186,800
79	熊本中央信用金庫	中央	30	185,700
80	熊本銀行	薄場	11	184,500
81	西日本シティ銀行	熊本	12	183,100
82	熊本銀行	合志	16	182,400
83	肥後銀行	田中町	18	181,000
84	天草信用金庫	松島	9	179,200
85	熊本銀行	松橋	24	179,000
86	熊本銀行	大矢野	7	178,300
87	肥後銀行	秋津	14	177,800
88	肥後銀行	木山	20	176,900
89	熊本第一信用金庫	小峯	23	167,000
90	熊本第一信用金庫	菊池	25	166,800
91	熊本銀行	浄行寺	10	166,000
92	熊本銀行	八代	24	164,900
93	熊本銀行	水俣	20	163,550
94	肥後銀行	田迎	14	161,500
95	熊本銀行	荒尾	9	161,200
96	肥後銀行	大矢野	15	160,900
97	熊本信用金庫	川尻	26	160,290
98	肥後銀行	須屋	19	157,286
99	熊本銀行	松江通	19	156,800
100	熊本信用金庫	上熊本	22	156,200

金融機関店舗別 保証債務残高ベスト100

統計資料 | 令和3年12月

(単位:千円, %)

順位	金融機関名	本店支店	件数	金額
1	熊本銀行	本店	552	8,208,093
2	肥後銀行	八代	397	6,928,212
3	熊本銀行	花畑	457	6,652,901
4	肥後銀行	水道町	379	6,521,535
5	肥後銀行	玉名	537	6,163,310
6	肥後銀行	本店	230	6,094,475
7	肥後銀行	水前寺	390	5,655,994
8	肥後銀行	山鹿	399	4,879,509
9	熊本銀行	田崎	291	4,831,633
10	肥後銀行	託麻	372	4,791,969
11	熊本銀行	健軍	377	4,718,824
12	肥後銀行	健軍	317	4,682,489
13	熊本第一信用金庫	本店	519	4,411,462
14	肥後銀行	南熊本	313	4,346,728
15	肥後銀行	人吉	280	3,912,348
16	肥後銀行	北熊本	273	3,629,783
17	肥後銀行	大津	275	3,627,943
18	肥後銀行	天草	276	3,327,217
19	肥後銀行	松橋	341	3,190,252
20	熊本銀行	八代	256	3,154,274
21	西日本シティ銀行	八代	147	3,109,857
22	熊本銀行	東託麻	215	3,047,352
23	熊本銀行	武蔵ヶ丘	237	3,036,073
24	熊本銀行	玉名	201	2,909,839
25	肥後銀行	世安	203	2,894,959
26	北九州銀行	熊本	100	2,864,112
27	熊本銀行	宇土	197	2,861,737
28	肥後銀行	上通	267	2,858,664
29	熊本第一信用金庫	田崎	220	2,825,558
30	熊本中央信用金庫	八代	387	2,823,581
31	西日本シティ銀行	熊本	113	2,821,859
32	熊本銀行	下通	270	2,763,784
33	熊本銀行	植木	231	2,667,263
34	熊本銀行	中央	164	2,643,487
35	肥後銀行	植木	230	2,579,418
36	熊本銀行	鏡	149	2,517,616
37	肥後銀行	八代駅前	234	2,392,921
38	熊本銀行	益城	217	2,384,641
39	肥後銀行	菊池	230	2,355,973
40	肥後銀行	御船	250	2,312,731
41	肥後銀行	熊本市場	169	2,255,465
42	肥後銀行	渡鹿	206	2,125,443
43	肥後銀行	宇土	270	2,123,497
44	熊本銀行	川尻	173	2,121,380
45	熊本第一信用金庫	植木	228	2,116,143
46	天草信用金庫	本店	244	2,095,337
47	熊本信用金庫	西部	284	2,093,397
48	熊本銀行	松橋	173	2,067,883
49	熊本中央信用金庫	戸島	200	2,067,528
50	肥後銀行	銀座通	237	2,059,311

順位	金融機関名	本店支店	件数	金額
51	肥後銀行	力合近見	228	2,046,116
52	熊本銀行	山鹿	164	2,031,273
53	肥後銀行	荒尾	189	2,005,550
54	南日本銀行	熊本	142	1,987,426
55	肥後銀行	川尻	166	1,985,339
56	肥後銀行	隈庄	195	1,973,257
57	熊本信用金庫	本店	276	1,964,925
58	商工組合中央金庫	熊本	151	1,950,214
59	熊本第一信用金庫	南熊本	204	1,935,962
60	肥後銀行	新町	247	1,935,513
61	肥後銀行	小国	164	1,933,225
62	熊本銀行	大津	185	1,918,008
63	熊本銀行	田迎	193	1,914,975
64	福岡銀行	熊本	93	1,827,669
65	肥後銀行	田迎	177	1,794,759
66	熊本信用金庫	健軍	253	1,785,721
67	熊本中央信用金庫	水俣	251	1,782,444
68	熊本銀行	菊池	156	1,769,519
69	熊本銀行	嘉島	186	1,752,774
70	熊本銀行	菊南	160	1,751,396
71	肥後銀行	託麻東	176	1,747,295
72	熊本信用金庫	長嶺	289	1,747,039
73	熊本銀行	水前寺	169	1,738,513
74	肥後銀行	小峯	168	1,738,165
75	熊本銀行	白山通	133	1,732,734
76	熊本銀行	近見	109	1,721,201
77	肥後銀行	光の森	192	1,716,063
78	肥後銀行	秋津	136	1,685,547
79	熊本銀行	合志	152	1,668,842
80	肥後銀行	小川	140	1,661,441
81	肥後銀行	牛深	123	1,642,861
82	熊本中央信用金庫	玉名	193	1,604,419
83	熊本第一信用金庫	御船	206	1,594,834
84	熊本第一信用金庫	山鹿	230	1,583,935
85	熊本銀行	浄行寺	147	1,580,083
86	肥後銀行	大矢野	190	1,577,527
87	肥後銀行	流通団地	143	1,567,516
88	肥後銀行	須屋	213	1,557,020
89	肥後銀行	浜町	167	1,547,564
90	熊本中央信用金庫	本店	241	1,531,891
91	熊本銀行	阿蘇	113	1,524,033
92	肥後銀行	小島	119	1,522,154
93	熊本信用金庫	新地	260	1,512,245
94	熊本第一信用金庫	上通	268	1,499,361
95	肥後銀行	松島	73	1,465,010
96	肥後銀行	水俣	126	1,455,649
97	熊本銀行	日赤通	156	1,453,319
98	熊本第一信用金庫	八代	194	1,434,043
99	熊本銀行	大江白川	154	1,428,590
100	熊本県信用組合	八代	178	1,427,939

保証承諾・保証債務残高ランキング

統計資料 | 令和3年12月

肥後銀行

保証承諾累計

(単位:千円, %)

順位	本店支店	件数	金額	前年比
1	玉名	60	552,100	12.4
2	人吉	41	491,195	22.6
3	松橋	44	473,790	21.9
4	荒尾	31	472,800	31.8
5	健軍	32	470,200	14.8
6	上通	30	416,300	19.1
7	八代	42	400,500	7.6
8	小川	20	371,550	32.9
9	山鹿	30	370,850	10.6
10	水道町	19	329,500	6.9
11	浜町	28	290,400	25.5
12	世安	22	289,100	15.8
13	松島	10	276,254	36.1
14	水前寺	25	259,530	6.6
15	隈庄	19	259,345	24.9
16	南熊本	25	259,000	7.6
17	本店	11	258,390	5.0
18	天草	28	255,500	12.5
19	八代駅前	22	249,500	15.2
20	託麻東	21	245,500	20.5

保証債務残高

(単位:千円, %)

順位	本店支店	件数	金額	前年比
1	八代	397	6,928,212	95.7
2	水道町	379	6,521,535	96.1
3	玉名	537	6,163,310	84.6
4	本店	230	6,094,475	88.7
5	水前寺	390	5,655,994	92.5
6	山鹿	399	4,879,509	96.2
7	託麻	372	4,791,969	87.5
8	健軍	317	4,682,489	92.6
9	南熊本	313	4,346,728	87.1
10	人吉	280	3,912,348	96.3
11	北熊本	273	3,629,783	95.9
12	大津	275	3,627,943	94.3
13	天草	276	3,327,217	87.0
14	松橋	341	3,190,252	88.9
15	世安	203	2,894,959	98.5
16	上通	267	2,858,664	87.3
17	植木	230	2,579,418	106.4
18	八代駅前	234	2,392,921	88.8
19	菊池	230	2,355,973	93.2
20	御船	250	2,312,731	90.3

熊本銀行

保証承諾累計

(単位:千円, %)

順位	本店支店	件数	金額	前年比
1	本店	50	727,060	12.2
2	健軍	40	616,020	19.1
3	田崎	31	487,600	15.9
4	田迎	26	411,480	33.0
5	花畑	32	402,548	8.3
6	鏡	28	387,800	21.4
7	人吉	18	300,500	51.8
8	山鹿	26	289,000	18.7
9	植木	27	282,740	16.1
10	川尻	16	259,800	15.5
11	中央	13	257,500	13.7
12	下通	16	249,600	12.8
13	益城	23	237,713	13.4
14	東託麻	18	225,200	9.6
15	大江白川	20	222,100	18.1
16	玉名	14	211,700	11.6
17	南熊本	15	190,998	26.3
18	阿蘇	14	189,500	18.2
19	多良木	18	187,500	39.8
20	薄場	11	184,500	36.0

保証債務残高

(単位:千円, %)

順位	本店支店	件数	金額	前年比
1	本店	552	8,208,093	89.6
2	花畑	457	6,652,901	93.9
3	田崎	291	4,831,633	95.6
4	健軍	377	4,718,824	95.6
5	八代	256	3,154,274	85.9
6	東託麻	215	3,047,352	86.6
7	武蔵ヶ丘	237	3,036,073	90.4
8	玉名	201	2,909,839	84.2
9	宇土	197	2,861,737	93.7
10	下通	270	2,763,784	100.6
11	植木	231	2,667,263	94.4
12	中央	164	2,643,487	94.9
13	鏡	149	2,517,616	91.2
14	益城	217	2,384,641	96.1
15	川尻	173	2,121,380	98.1
16	松橋	173	2,067,883	94.0
17	山鹿	164	2,031,273	94.1
18	大津	185	1,918,008	85.3
19	田迎	193	1,914,975	104.9
20	菊池	156	1,769,519	91.2

信用金庫・信用組合

保証承諾累計

(単位:千円, %)

順位	金融機関名	本店支店	件数	金額	前年比
1	熊本第一信用金庫	植木	44	425,300	25.3
2	熊本第一信用金庫	本店	41	391,000	9.5
3	熊本第一信用金庫	八代	54	384,434	63.0
4	熊本第一信用金庫	御船	41	362,100	27.4
5	熊本第一信用金庫	田崎	31	358,800	20.0
6	熊本第一信用金庫	刈草	38	350,950	32.0
7	熊本第一信用金庫	南熊本	30	322,100	25.3
8	熊本第一信用金庫	上通	46	310,820	29.6
9	天草信用金庫	本店	34	290,500	18.8
10	熊本信用金庫	新地	39	259,346	21.3
11	熊本中央信用金庫	戸島	25	244,100	14.5
12	熊本第一信用金庫	来民	22	239,500	21.5
13	熊本中央信用金庫	八代	43	237,500	12.0
14	熊本信用金庫	宇土	27	231,900	25.0
15	熊本第一信用金庫	新町	27	231,500	35.9
16	熊本中央信用金庫	玉名	30	219,450	15.6
17	熊本県信用組合	八代	29	205,500	27.5
18	熊本第一信用金庫	水前寺	17	204,500	23.8
19	熊本第一信用金庫	健軍	28	202,800	22.7
20	熊本第一信用金庫	山鹿	29	202,300	18.0

保証債務残高

(単位:千円, %)

順位	金融機関名	本店支店	件数	金額	前年比
1	熊本第一信用金庫	本店	519	4,411,462	93.0
2	熊本第一信用金庫	田崎	220	2,825,558	98.4
3	熊本中央信用金庫	八代	387	2,823,581	97.1
4	熊本第一信用金庫	植木	228	2,116,143	90.7
5	天草信用金庫	本店	244	2,095,337	93.3
6	熊本信用金庫	西部	284	2,093,397	95.2
7	熊本中央信用金庫	戸島	200	2,067,528	107.8
8	熊本信用金庫	本店	276	1,964,925	89.2
9	熊本第一信用金庫	南熊本	204	1,935,962	95.1
10	熊本信用金庫	健軍	253	1,785,721	94.2
11	熊本中央信用金庫	水俣	251	1,782,444	86.2
12	熊本信用金庫	長嶺	289	1,747,039	88.6
13	熊本中央信用金庫	玉名	193	1,604,419	101.5
14	熊本第一信用金庫	御船	206	1,594,834	108.3
15	熊本第一信用金庫	山鹿	230	1,583,935	104.4
16	熊本中央信用金庫	本店	241	1,531,891	97.9
17	熊本信用金庫	新地	260	1,512,245	106.1
18	熊本第一信用金庫	上通	268	1,499,361	100.3
19	熊本第一信用金庫	八代	194	1,434,043	92.4
20	熊本県信用組合	八代	178	1,427,939	94.9

都銀・政府系・他

保証承諾累計

(単位:千円, %)

順位	金融機関名	本店支店	件数	金額	前年比
1	三菱UFJ銀行	熊本	5	120,000	10.6
2	商工組合中央金庫	熊本	6	104,200	30.9
3	りそな銀行	熊本	2	60,000	12.6
4	みずほ銀行	熊本	2	45,000	4.8
5	りそな銀行	東京中央	1	40,000	***

保証債務残高

(単位:千円, %)

順位	金融機関名	本店支店	件数	金額	前年比
1	商工組合中央金庫	熊本	151	1,950,214	83.1
2	三菱UFJ銀行	熊本	70	1,410,991	73.2
3	みずほ銀行	熊本	32	988,035	107.2
4	りそな銀行	熊本	31	683,743	96.3
5	三井住友銀行	熊本	12	367,496	64.3

県外地銀

保証承諾累計

(単位:千円, %)

順位	金融機関名	本店支店	件数	金額	前年比
1	北九州銀行	熊本	9	240,000	11.6
2	西日本シティ銀行	熊本	12	183,100	7.4
3	福岡銀行	熊本	6	111,316	9.1
4	鹿児島銀行	熊本	1	50,000	9.4
4	西日本シティ銀行	筑後	1	50,000	***

保証債務残高

(単位:千円, %)

順位	金融機関名	本店支店	件数	金額	前年比
1	西日本シティ銀行	八代	147	3,109,857	87.7
2	北九州銀行	熊本	100	2,864,112	96.9
3	西日本シティ銀行	熊本	113	2,821,859	101.4
4	福岡銀行	熊本	93	1,827,669	90.2
5	西日本シティ銀行	大牟田	48	787,610	97.4

県外第二地銀

保証承諾累計

(単位:千円, %)

順位	金融機関名	本店支店	件数	金額	前年比
1	豊和銀行	熊本	4	86,500	18.9
2	南日本銀行	熊本	8	74,300	4.7
3	南日本銀行	八代	5	53,600	8.8
4	南日本銀行	人吉	10	41,000	5.1
5	長崎銀行	熊本	6	35,300	7.8

保証債務残高

(単位:千円, %)

順位	金融機関名	本店支店	件数	金額	前年比
1	南日本銀行	熊本	142	1,987,426	92.5
2	南日本銀行	人吉	79	926,240	96.5
3	南日本銀行	八代	68	668,124	74.2
4	長崎銀行	熊本	60	544,878	89.6
5	豊和銀行	熊本	34	513,671	96.1

季刊誌「WITH- ゆう」第28号を発刊

当協会をご利用のお客様に対し、少しでも経営に役立つ情報をご提供できればとの思いから、季刊誌「WITH- ゆう」を発刊しております。

今回は、「事業再構築補助金ってどんな補助金？」をテーマに28号を発刊しました。ポストコロナ時代の飛躍の一手で、手厚い補助と話題になっている「事業再構築補助金」。実際、利用を検討したいがまず何から始めたら良いのか等、不明な点も多くあるかと思えます。今回、そんな不安を取り除くため、当補助金についてまとめておりますので、ぜひご一読ください。

季刊誌「WITH- ゆう」第28号の掲載内容

1. 特集記事 ～ポストコロナ時代の飛躍の一手！～
「事業再構築補助金ってどんな補助金？」
2. 職場見学（当協会をご利用いただいているお客さまの紹介）
「株式会社 篠崎造船鉄工所 様」
3. 創業者のインタビュー「株式会社 and sav『&classy』様」



なお、季刊誌「WITH- ゆう」につきましては、当協会事務所内で配布しているほか、**当協会のホームページ**にも掲載しておりますので、ご覧いただければ幸いです。

各種公的補助金情報の掲載について

当協会のホームページには、事業者の皆さまが活用できる各種公的補助金情報を掲載しております。数ある補助金の中から抜粋して、お客さまにとって有益な補助金を掲載しておりますので、ぜひご活用ください。

ご不明な点や詳細につきましては、当協会「経営相談課」までお問い合わせください。

【当協会ホームページ トップ画面】

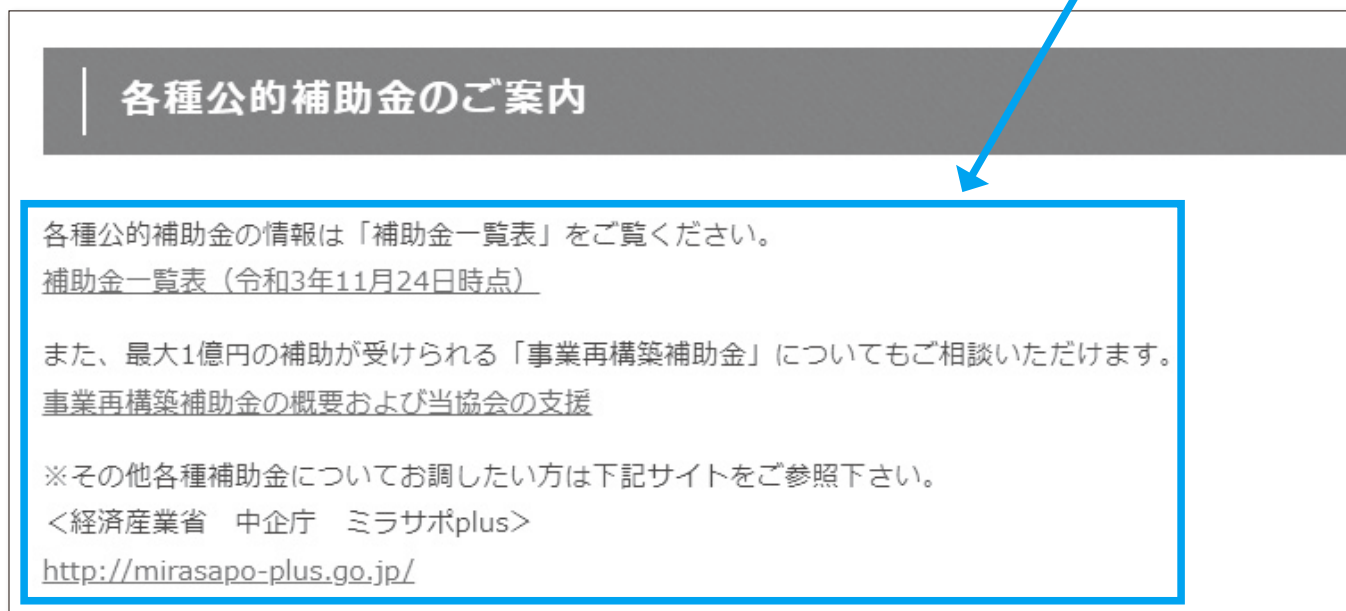

【各種公的補助金ページ】

お問い合わせは、**経営相談課**まで！
 フリーダイヤル：0120-69-3221



起業・創業 にやさしい街くまもと
を目指して!

潜在的 起業希望者 発掘運動 展開中!

熊本地震・新型コロナウイルス・熊本豪雨それでも夢をあきらめない、
そんな未来の起業家をサポートして熊本の明日を切り拓く



起業・創業 ワンストップサービス

フリーダイヤル

0120-870-394

(事務局：熊本県信用保証協会)

ハ ナ ワ サ ク ヨ

HPからのお問い合わせはこちら!



～つなげよう支援の輪、育てよう熊本の未来～

起業に興味がある方、将来起業したい方がいたら、
まずはくまもと経営支援ネットワーク事務局へ繋いでください。

相談
無料

ネットワーク事務局で話をおききし各機関と連携して各種サポートを展開していきます。

各種
サポート

- 金融機関や支援機関の複数職員によるヒアリング
 - ・起業のための具体的な段取り・ビジネスプランの事業化・事業失敗時のリスク等
- 事業承継による創業支援
 - 熊本県事業承継・引継ぎ支援センター
 - 熊本県後継者人材バンクの登録や後継者不在の会社・事業主とのマッチング支援
- 先輩起業家の紹介
 - ・起業家の体験談を聞いて、起業への情報を取得
- 事業計画の策定支援
- 資金調達手段の検討

企画 がんばろう!くまもと経営支援ネットワーク

協力 ちいきん会くまもとダイアログ、(株)熊本日日新聞社

■がんばろう!くまもと経営支援ネットワーク■

県内金融機関や士業団体、商工団体等が連携し、創業支援、再生支援、事業承継支援を行うため、平成22年6月に設立した機関です。下記の会員で構成しています。

■会員(2020年3月末現在)

・肥後銀行・熊本銀行・熊本第一信用金庫・熊本信用金庫・熊本中央信用金庫・天草信用金庫・熊本県信用組合・熊本県中小企業再生支援協議会・県内に本店のある金融機関・日本政策金融公庫
・商工組合中央金庫・地域経済活性化支援機構・熊本県弁護士会・南九州税理士会熊本県連合会・熊本県中小企業診断士協会・日本公認会計士協会南九州会熊本支部会・熊本県中小企業団体中央会
・熊本県商工会議所連合会・熊本県商工会連合会・熊本県起業化支援センター・くまもと産業支援財団・中小企業基盤整備機構九州本部・熊本県事業承継引継ぎ支援センター・熊本県信用保証協会

■アドバイザー

・九州財務局・九州経済産業局・熊本県・熊本市