

保証月報

8

August
2021

お知らせ

- 信用保証委託契約書の徴求時期の変更について
- 県内事業者向けの起業・創業にかかる情報提供について
- ディスクロージャー誌を発刊しました
- 季刊誌「WITH-ゆう」第27号を発刊しました
- 「熊本県中小企業経営支援連携会議」の代表者会議を開催しました
- 事業承継研修を開催しました



熊本県信用保証協会

KUMAMOTO
CREDIT
GUARANTEE

<https://www.kumamoto-cgc.or.jp>

Contents

統計資料

- 主要数値 01
- 部門別保証承諾状況 02
- 項目別保証状況 03
- 金融機関別保証状況 04
- 制度別保証状況 05
- 業種別保証状況 06
- 市町村別保証状況 07
- 金融機関店舗別保証承諾累計ベスト 100 08
- 金融機関店舗別保証債務残高ベスト 100 09
- 保証承諾・保証債務残高ランキング 10

お知らせ

- 信用保証委託契約書の徴求時期の変更について 12
- 県内事業者向けの起業・創業にかかる情報提供について 13
- ディスクロージャー誌を発刊しました 14
- 季刊誌「WITH- ゆう」第 27 号を発刊しました 15
- 「熊本県中小企業経営支援連携会議」の代表者会議を開催しました 16
- 事業承継研修を開催しました 17



表紙「新旧交代」

熊本が誇る天草エアラインの「みぞか号」です。このキュートなデザインは世界で1機しかありません。これは機体の入れ替えのため、同じ画角に2機の「みぞか号」が写り込む貴重な1枚です。

事務所所在地と担当区域

Access & Information

本 所

〒860-8551 熊本市中央区南熊本4丁目1番1号
 TEL.096-375-2000 (代表)
 FAX.096-375-2001 (総務部・総務課、企画課)
 FAX.096-375-2008 (総務部・システム統計課)
 FAX.096-375-2002 (保証部)
 FAX.096-375-2015 (経営支援部)
 FAX.096-375-2012 (経営監査部)

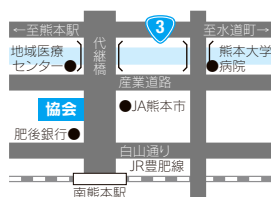

八代支所

〒866-0842 八代市若草町10番地6
 TEL.0965-33-2579
 FAX.0965-33-8749



天草支所

〒863-0013 天草市今釜新町3561番地
 TEL.0969-23-2015
 FAX.0969-23-1175

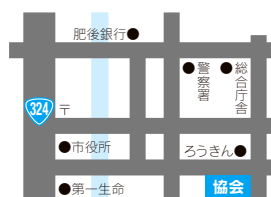

本所管轄

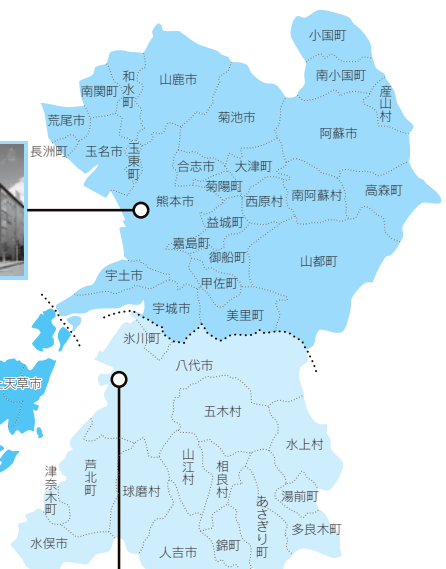

天草支所管轄



八代支所管轄



本誌に関するご意見・ご要望がございましたら、総務部企画課 (TEL 096-375-2000) までお寄せください。

主要数値

統計資料 | 令和3年8月

(単位:千円, %)

	当月中				当年度中			
	件数	金額	前年比		件数	金額	前年比	
			件数	金額			件数	金額
保証申込	411	3,953,365	29.8	22.7	1,705	15,269,716	11.3	7.0
うち、責任共有制度対象	258	3,240,340	58.4	49.7	985	12,156,614	28.3	22.8
保証承諾	399	3,612,015	28.0	18.3	2,125	21,470,019	14.2	9.9
うち、責任共有制度対象	251	3,060,190	54.2	44.8	1,067	13,449,442	31.5	25.8
保証債務残高	—	—	—	—	36,643	393,248,848	98.3	100.6
うち、責任共有制度対象	—	—	—	—	12,058	144,282,261	92.8	93.0
代位弁済	8	35,016	32.0	10.3	59	716,114	26.2	35.6
うち、責任共有制度対象	2	15,090	18.2	9.0	20	297,103	19.6	27.3

保証債務残高を有する企業数(8月末時点) / 22,786 (保証利用度 47.7%)

■保証承諾

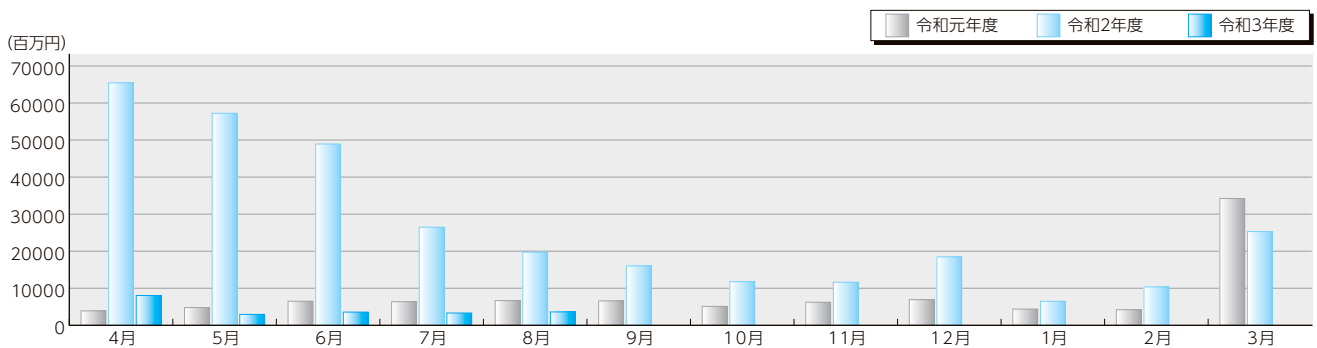

■保証債務残高

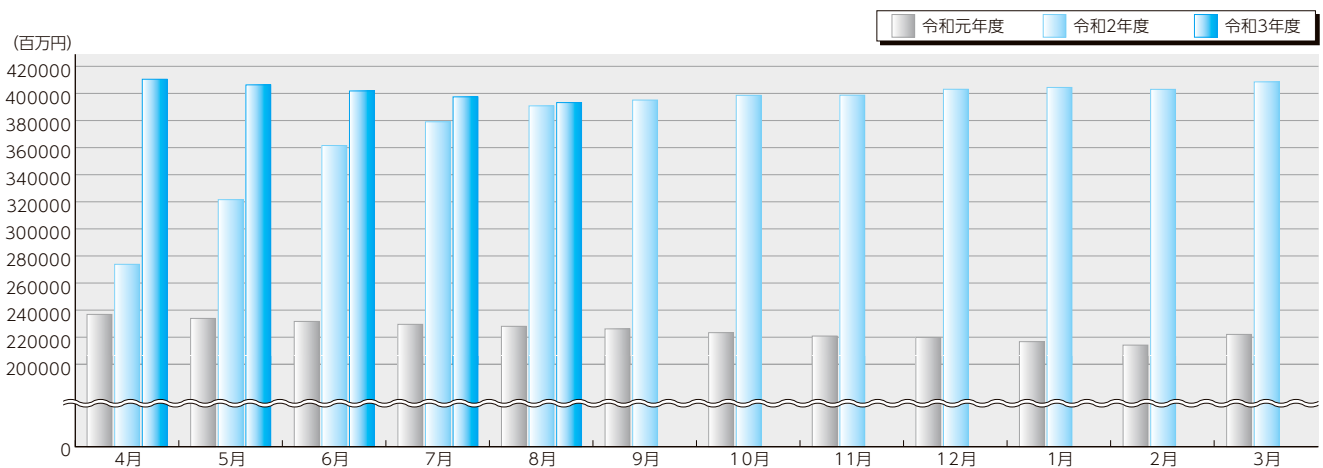

■代位弁済

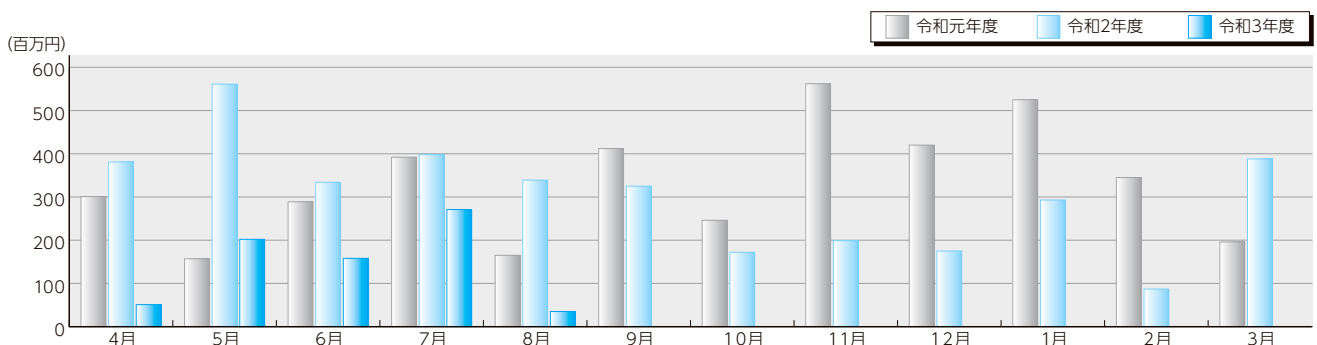

金融機関群別保証承諾

●前年比(8月中) (単位:%)

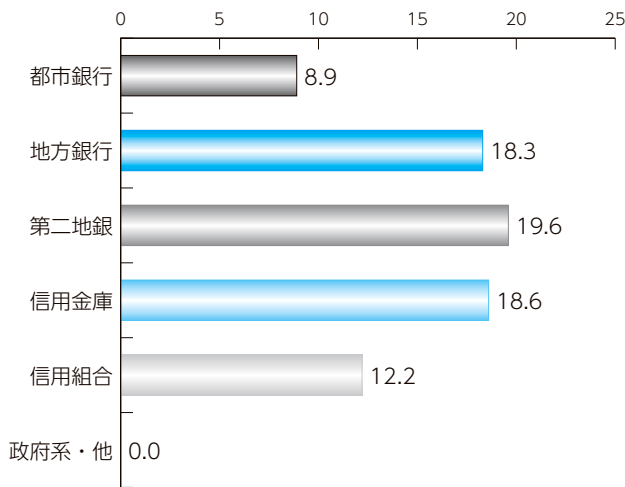

●構成比 (単位:%)

都市銀行 地方銀行 第二地銀
信用金庫 信用組合 政府系・他

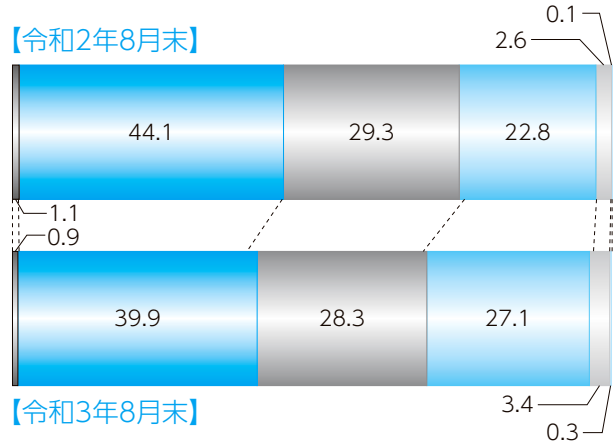

業種別保証承諾

●前年比(8月中) (単位:%)

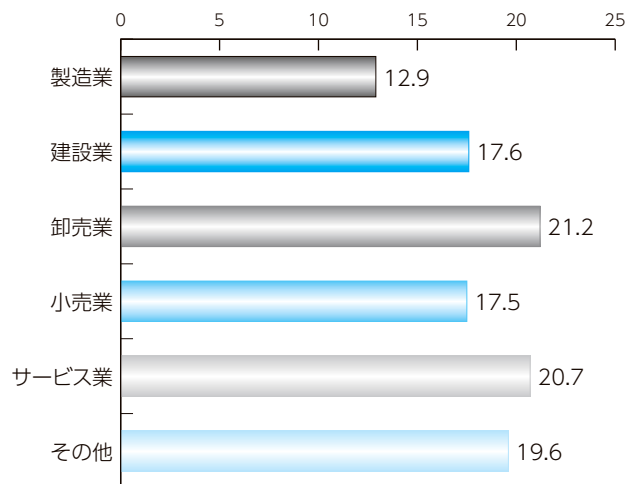

●構成比 (単位:%)

製造業 建設業 卸売業
小売業 サービス業 その他

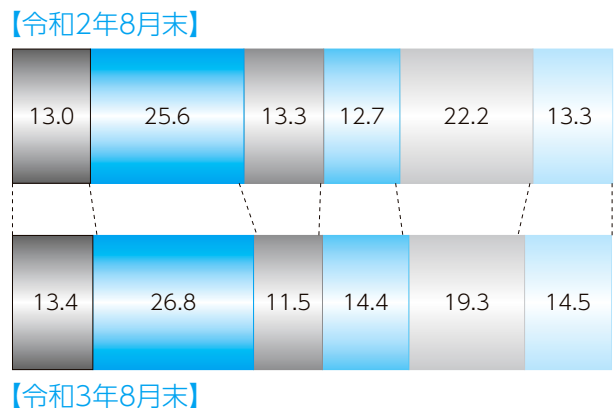

制度別保証承諾

●前年比(8月中) (単位:%)

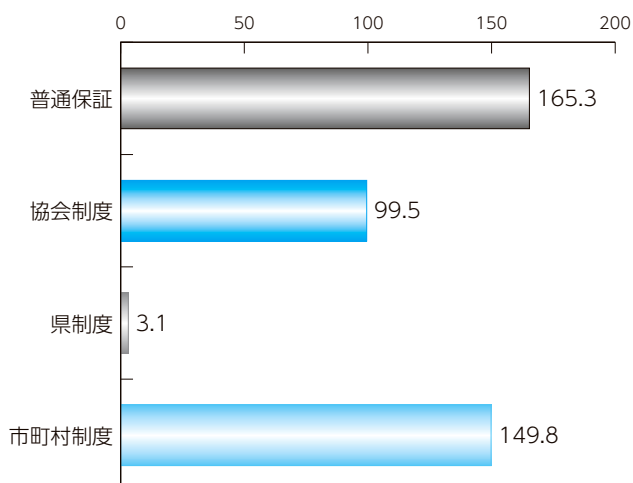

●構成比 (単位:%)

普通保証 協会制度 県制度
市町村制度

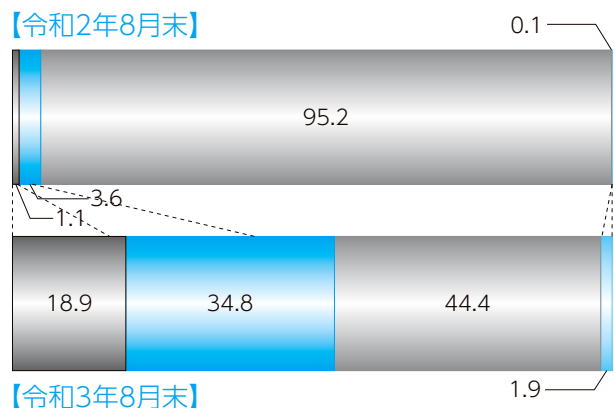

本支所別保証状況

(単位:千円, %)

1 保証承諾

	当月中		前年 同月比	当期中		前年 同期比	構成比
	件数	金額		件数	金額		
本所	314	2,848,056	17.1	1,714	17,325,383	9.5	80.7
八代	70	591,959	25.3	313	2,829,383	10.5	13.2
天草	15	172,000	22.4	98	1,315,253	17.4	6.1
計	399	3,612,015	18.3	2,125	21,470,019	9.9	100.0

(単位:千円, %)

2 保証債務残高

	令和2年8月末			令和3年8月末			構成比
	件数	金額	前年同月末比	件数	金額	前年同月末比	
本所	30,844	320,761,842	173.9	30,086	322,103,200	100.4	81.9
八代	4,591	51,638,323	165.1	4,630	51,713,159	100.1	13.2
天草	1,831	18,438,334	149.7	1,927	19,432,490	105.4	4.9
計	37,266	390,838,499	171.4	36,643	393,248,848	100.6	100.0

(単位:千円, %)

3 代位弁済

	当月中		前年 同月比	当期中		前年 同期比	構成比
	件数	金額		件数	金額		
本所	6	30,955	15.3	52	578,875	40.1	80.8
八代	2	4,061	3.0	7	137,239	28.8	19.2
天草	0	0	#DIV/0	0	0	0.0	0.0
計	8	35,016	10.3	59	716,114	35.6	100.0

(単位:千円, %)

担保別 保証状況

	当月中		前年 同月比	当期中		前年 同期比	構成比	
	件数	金額		件数	金額			
担保	不動産	32	531,466	89.2	124	2,019,143	62.9	9.4
	流動資産	1	7,200	10.0	14	342,240	97.4	1.6
	その他	2	53,000	72.3	9	166,200	140.5	0.8
信用	364	3,020,349	15.9	1,978	18,942,436	8.8	88.2	
計	399	3,612,015	18.3	2,125	21,470,019	9.9	100.0	

(単位:千円, %)

資金用途別 保証状況

	当月中		前年 同月比	当期中		前年 同期比	構成比
	件数	金額		件数	金額		
運転	303	2,679,565	14.2	1,670	17,174,034	8.0	80.0
設備	48	297,600	111.8	193	1,459,425	166.6	6.8
運転・設備	48	634,850	103.6	262	2,836,560	104.4	13.2
計	399	3,612,015	18.3	2,125	21,470,019	9.9	100.0

(単位:千円, %)

新規・継続別 保証状況

	当月中		前年 同月比	当期中		前年 同期比	構成比
	件数	金額		件数	金額		
新規	65	286,300	7.5	439	2,311,180	5.3	10.8
継続	334	3,325,715	20.9	1,686	19,158,839	11.0	89.2
計	399	3,612,015	18.3	2,125	21,470,019	9.9	100.0

金融機関別保証状況

統計資料 | 令和3年8月

(単位:千円, %)

区分	保証承諾						保証債務残高				代位弁済			
	当月中			当期中			当月末				当月中		当期中	
	件数	金額	前年比	件数	金額	前年比	件数	金額	構成比	前年比	件数	金額	件数	金額
都市銀行														
みずほ銀行	0	0	***	1	30,000	5.6	37	1,153,723	0.29	136.5	0	0	2	66,258
三井住友銀行	0	0	***	1	30,000	7.4	25	844,896	0.21	93.1	0	0	0	0
三菱UFJ銀行	1	30,000	18.2	3	90,000	8.7	73	1,588,421	0.40	77.4	0	0	0	0
りそな銀行	1	10,000	5.3	2	50,000	13.0	33	811,641	0.21	149.0	0	0	0	0
都市銀行計	2	40,000	8.9	7	200,000	8.5	168	4,398,681	1.12	101.1	0	0	2	66,258
地方銀行														
肥後銀行	133	1,516,365	18.4	723	8,076,136	9.2	13,882	161,870,696	41.16	99.5	1	1,469	12	226,793
福岡銀行	1	31,316	15.8	4	61,316	5.1	127	2,357,115	0.60	104.3	0	0	0	0
十八親和銀行	0	0	***	0	0	***	7	105,364	0.03	2,732.5	0	0	0	0
鹿児島銀行	0	0	***	1	50,000	9.6	27	889,512	0.23	121.1	0	0	0	0
大分銀行	0	0	***	0	0	***	8	169,093	0.04	125.0	0	0	0	0
佐賀銀行	0	0	***	0	0	***	3	79,151	0.02	70.7	0	0	0	0
宮崎銀行	0	0	***	0	0	***	3	84,159	0.02	283.9	0	0	0	0
北九州銀行	1	5,000	1.8	5	115,000	6.3	99	2,896,577	0.74	102.6	0	0	0	0
西日本シティ銀行	3	80,000	48.1	16	273,400	5.6	316	7,141,362	1.82	106.3	0	0	2	118,822
地方銀行計	138	1,632,681	18.4	749	8,575,852	8.9	14,472	175,593,029	44.65	100.1	1	1,469	14	345,615
第二地方銀行														
熊本銀行	80	879,240	20.2	475	5,909,610	9.8	8,817	109,391,871	27.82	100.5	1	454	21	220,644
南日本銀行	1	3,000	3.3	7	45,500	1.6	339	4,040,345	1.03	93.7	0	0	0	0
長崎銀行	1	2,500	6.0	7	35,000	6.2	104	966,580	0.25	117.7	0	0	0	0
豊和銀行	0	0	***	4	86,500	19.3	35	532,240	0.14	98.3	0	0	0	0
第二地銀計	82	884,740	19.6	493	6,076,610	9.5	9,295	114,931,037	29.23	100.3	1	454	21	220,644
信託銀行														
三井住友信託銀行	0	0	***	0	0	***	0	0	0.00	***	0	0	0	0
信託銀行計	0	0	***	0	0	***	0	0	0.00	***	0	0	0	0
信用金庫														
熊本信用金庫	35	162,500	11.7	202	1,296,443	10.0	3,048	20,176,848	5.13	103.2	1	1,127	5	17,725
熊本第一信用金庫	70	436,234	19.6	356	3,010,434	14.5	4,486	37,280,322	9.48	101.3	3	27,904	8	34,140
熊本中央信用金庫	35	222,950	20.6	152	1,093,350	8.7	2,606	20,015,057	5.09	104.9	2	4,061	2	4,061
天草信用金庫	10	122,000	28.2	43	369,700	11.3	801	7,030,520	1.79	101.6	0	0	0	0
大牟田柳川信用金庫	2	13,000	144.4	6	55,000	75.3	48	279,580	0.07	97.5	0	0	2	5,388
しんきん中金	0	0	***	0	0	***	0	0	0.00	***	0	0	0	0
信用金庫計	152	956,684	18.6	759	5,824,927	11.7	10,989	84,782,327	21.56	102.6	6	33,092	17	61,315
信用組合														
横浜幸銀信用組合	0	0	***	1	1,500	4.5	10	71,155	0.02	184.6	0	0	0	0
熊本県医師信用組合	0	0	***	0	0	***	14	271,160	0.07	129.5	0	0	0	0
熊本県信用組合	24	92,710	13.3	112	725,930	13.4	1,541	11,153,222	2.84	101.1	0	0	4	12,100
全信組連	0	0	***	0	0	***	0	0	0.00	***	0	0	0	0
信用組合計	24	92,710	12.2	113	727,430	12.8	1,565	11,495,536	2.92	101.9	0	0	4	12,100
政府系														
商工組合中央金庫	1	5,200	***	4	65,200	21.2	154	2,048,238	0.52	81.4	0	0	1	10,183
日本政策金融公庫	0	0	***	0	0	***	0	0	0.00	***	0	0	0	0
政府系計	1	5,200	***	4	65,200	21.2	154	2,048,238	0.52	81.4	0	0	1	10,183
その他														
イオン銀行	0	0	***	0	0	***	0	0	0.00	***	0	0	0	0
新生銀行	0	0	***	0	0	***	0	0	0.00	***	0	0	0	0
農林中央金庫	0	0	***	0	0	***	0	0	0.00	***	0	0	0	0
労働金庫	0	0	***	0	0	***	0	0	0.00	***	0	0	0	0
農協等	0	0	***	0	0	***	0	0	0.00	***	0	0	0	0
生命保険計	0	0	***	0	0	***	0	0	0.00	***	0	0	0	0
損害保険計	0	0	***	0	0	***	0	0	0.00	***	0	0	0	0
産業再生機構	0	0	***	0	0	***	0	0	0.00	***	0	0	0	0
その他計	0	0	***	0	0	***	0	0	0.00	***	0	0	0	0
合計	399	3,612,015	18.3	2,125	21,470,019	9.9	36,643	393,248,848	100.00	100.6	8	35,016	59	716,114

制度別保証状況

統計資料 | 令和3年8月

(単位:千円, %)

区分	保証承諾						保証債務残高				代位弁済				
	当月中			当期中			当月末				当月中		当期中		
	件数	金額	前年比	件数	金額	前年比	件数	金額	構成比	前年比	件数	金額	件数	金額	
普通保証															
普通保証	70	895,540	165.3	322	4,064,558	169.8	3,069	38,014,520	9.67	86.8	2	15,090	13	170,065	
制度保証	329	2,716,475	14.1	1,803	17,405,461	8.1	33,574	355,234,328	90.33	102.4	6	19,926	46	546,049	
協会制度 [内訳]	短期資金	11	30,300	216.4	45	153,200	169.3	45	146,973	0.04	127.4	0	0	0	0
	災害	0	0	***	0	0	***	5	33,921	0.01	32.7	0	0	0	0
	当座貸越	12	309,000	88.8	44	1,024,500	82.3	302	5,814,088	1.48	89.1	0	0	0	0
	カードローン	7	72,000	124.1	30	208,000	133.3	125	891,557	0.23	73.4	0	0	0	0
	長期経営	0	0	***	0	0	***	3	14,979	0.00	35.9	0	0	0	0
	手形等割引根保証	1	30,000	60.0	4	76,000	68.5	9	131,512	0.03	71.1	0	0	0	0
	金融安定	0	0	***	0	0	***	2	30,756	0.01	97.3	0	0	0	0
	経営安定関連	1	35,000	583.3	4	59,100	20.5	633	4,930,476	1.25	58.7	0	0	4	42,493
	特定社債	0	0	***	1	80,000	50.0	97	4,061,600	1.03	89.6	0	0	1	40,025
	流動資産担保	1	7,200	10.0	14	342,240	97.4	37	885,956	0.23	109.2	0	0	0	0
	無担保当座貸越	0	0	***	0	0	***	2	10,229	0.00	28.4	0	0	0	0
	創業関連	0	0	***	1	5,000	***	1	4,940	0.00	***	0	0	0	0
	全国小口(小口専細)	1	4,000	***	4	26,000	346.7	53	98,348	0.03	57.1	0	0	0	0
	全国緊急	0	0	***	0	0	***	129	2,310,435	0.59	68.4	0	0	2	39,215
	経営承継関連	0	0	***	0	0	***	1	25,384	0.01	84.2	0	0	0	0
	くまもとグリーン保証	0	0	***	1	3,600	12.0	263	2,440,824	0.62	85.3	0	0	0	0
	震災緊急	0	0	***	0	0	***	2	48,232	0.01	52.6	0	0	0	0
	経営力	1	20,000	***	3	71,500	27.3	359	4,163,461	1.06	60.9	0	0	0	0
	税理士	52	725,600	77.8	141	1,976,100	74.7	364	5,227,329	1.33	71.8	0	0	0	0
	改善サポート	0	0	***	2	57,000	13.7	283	5,093,765	1.30	77.5	0	0	0	0
	改善サポート(感染症)	3	163,549	***	8	260,449	***	8	258,612	0.07	***	0	0	0	0
	返済原資特定	5	33,500	35.8	18	219,500	88.7	59	1,152,100	0.29	76.0	0	0	1	5,728
	条件変更改善	0	0	***	0	0	***	1	1,168	0.00	75.3	0	0	0	0
	経常運転当座貸越	8	161,500	116.4	21	346,000	79.3	68	931,500	0.24	61.8	0	0	0	0
	事業性短期	20	169,500	74.9	75	1,135,500	94.7	183	2,952,240	0.75	93.3	0	0	0	0
	事業性長期	3	31,000	238.5	9	117,000	326.8	221	2,485,913	0.63	59.9	0	0	1	68,635
	財務型	0	0	***	0	0	***	9	147,038	0.04	49.5	0	0	0	0
	経営承継準備	0	0	***	0	0	***	1	14,656	0.00	88.0	0	0	0	0
	承継サポート	0	0	***	0	0	***	1	46,722	0.01	93.4	0	0	0	0
	危機関連	0	0	***	0	0	***	2	71,148	0.02	90.1	0	0	0	0
	地域経済牽引	0	0	***	0	0	***	2	139,450	0.04	152.1	0	0	0	0
事業承継特別	0	0	***	1	6,200	***	2	26,254	0.01	***	0	0	0	0	
伴走支援型	31	318,916	***	136	1,312,548	***	121	1,103,103	0.28	***	0	0	0	0	
協会制度計	157	2,111,065	99.5	562	7,479,437	95.9	3,393	45,694,668	11.62	76.0	0	0	9	196,096	
県制度 [内訳]	県産業活性化	1	3,000	***	3	10,000	111.1	30	166,405	0.04	72.1	0	0	0	0
	県地場産業振興	0	0	***	0	0	***	1	2,782	0.00	99.2	0	0	0	0
	県金融円滑化	10	45,760	82.9	29	147,959	125.0	3,921	28,214,826	7.17	64.8	1	1,127	5	45,222
	県金融円滑化コア	20	95,200	1.7	124	629,700	0.5	8,767	135,893,395	34.56	87.6	2	5,499	12	195,868
	県創業者支援	14	50,100	95.1	79	295,400	111.8	614	1,697,724	0.43	91.0	1	2,819	3	6,652
	県新事業展開	2	4,000	80.0	8	28,000	62.2	70	337,922	0.09	88.4	0	0	0	0
	県経営支援	0	0	***	0	0	***	1	2,627	0.00	99.5	0	0	0	0
	おうえん(小口専細)	71	202,450	571.9	295	901,690	337.0	2,341	4,058,060	1.03	61.3	1	454	2	1,686
	県経営革新等支援	0	0	***	0	0	***	1	3,110	0.00	75.6	0	0	0	0
	県短期	24	111,650	138.2	99	542,500	221.2	87	516,805	0.13	142.4	0	0	0	0
	県チャレンジサポート	0	0	***	0	0	***	33	229,172	0.06	64.3	0	0	0	0
	県事業承継者	1	20,000	***	2	25,000	227.3	14	67,092	0.02	155.5	0	0	0	0
	県資金繰り安定	0	0	***	2	20,000	7.9	499	5,976,519	1.52	64.0	0	0	0	0
	県コア対応	0	0	***	475	6,928,025	10.2	12,084	129,152,292	32.84	206.7	1	10,027	9	90,905
	県制度計	143	532,160	3.1	1,116	9,528,274	4.6	28,463	306,318,730	77.89	109.2	6	19,926	31	340,334
	市町村制度 [内訳]	市経営安定	2	5,000	83.3	8	40,000	102.6	446	1,230,278	0.31	47.7	0	0	1
市町村小口		4	10,500	80.2	10	42,500	171.5	223	401,462	0.10	55.4	0	0	0	0
創業サポート		2	6,500	68.4	11	32,000	46.4	221	347,191	0.09	58.2	0	0	2	2,238
市短期		1	1,500	***	5	7,000	***	4	4,958	0.00	41.1	0	0	0	0
経営向上(小口専細)		20	49,750	1,507.6	89	271,250	804.9	798	1,140,103	0.29	56.2	0	0	3	6,323
市新エネルギー		0	0	***	0	0	***	4	6,016	0.00	73.5	0	0	0	0
菊池市創業		0	0	***	0	0	***	7	23,352	0.01	110.1	0	0	0	0
水俣市創業		0	0	***	0	0	***	4	24,328	0.01	862.7	0	0	0	0
合志市創業	0	0	***	2	5,000	25.3	11	43,242	0.01	314.3	0	0	0	0	
市町村制度計	29	73,250	149.8	125	397,750	204.8	1,718	3,220,930	0.82	53.8	0	0	6	9,619	
合計	399	3,612,015	18.3	2,125	21,470,019	9.9	36,643	393,248,848	100.00	100.6	8	35,016	59	716,114	
(うち追認保証)	0	0	***	0	0	***	0	0	0.00	***	0	0	0	0	
(うち手形割引)	1	30,000	60.0	4	76,000	68.5	9	131,512	0.03	71.1	0	0	0	0	
(うち電債割引)	0	0	***	0	0	***	0	0	0.00	***	0	0	0	0	

業種別保証状況

統計資料 | 令和3年8月

(単位:千円, %)

区分	保証承諾						保証債務残高				代位弁済				
	当月中			当期中			当月末				当月中		当期中		
	件数	金額	前年比	件数	金額	前年比	件数	金額	構成比	前年比	件数	金額	件数	金額	
製造業															
食料品工業	7	71,200	13.3	56	1,030,999	13.8	880	14,078,963	3.58	93.5	0	0	6	77,716	
繊維品工業	2	28,000	26.7	9	150,486	14.3	123	1,743,264	0.44	95.2	0	0	0	0	
木材木製品工業	3	31,500	39.1	10	92,359	8.1	161	2,233,308	0.57	94.6	0	0	0	0	
家具建具工業	1	3,000	4.4	10	71,600	14.9	114	825,483	0.21	115.6	0	0	0	0	
紙工業	0	0	***	1	10,000	3.1	24	515,397	0.13	95.9	0	0	0	0	
印刷製本業	1	2,500	16.7	8	85,090	5.5	225	3,275,459	0.83	99.9	0	0	0	0	
化学工業	2	5,700	16.1	4	75,700	18.4	33	680,730	0.17	103.9	0	0	0	0	
石油・石炭製品工業	0	0	***	0	0	***	3	166,650	0.04	77.6	0	0	0	0	
ゴム・プラスチック工業	3	37,500	44.1	5	70,500	7.6	99	1,863,881	0.47	91.7	0	0	0	0	
皮革工業	1	300	***	1	300	10.0	5	30,170	0.01	90.9	0	0	0	0	
窯業	0	0	***	4	148,400	8.9	181	3,537,774	0.90	108.7	0	0	0	0	
機械工業	4	72,200	21.5	16	239,200	8.4	311	5,804,522	1.48	104.2	0	0	0	0	
電気機器工業	2	7,500	22.1	10	83,100	12.1	108	1,569,783	0.40	114.2	0	0	0	0	
車両工業	0	0	***	3	26,000	5.6	48	912,429	0.23	97.3	0	0	0	0	
船舶工業	0	0	***	1	5,000	0.8	84	982,667	0.25	90.2	0	0	0	0	
金属工業	3	34,000	7.4	18	363,900	10.0	373	6,071,094	1.54	97.4	0	0	0	0	
その他の工業	8	34,500	9.4	61	430,800	9.0	1,190	8,101,837	2.06	103.3	1	1,127	1	1,127	
製造業計	37	327,900	12.9	217	2,883,434	10.2	3,962	52,393,410	13.32	98.8	1	1,127	7	78,843	
非製造業															
農林漁業	1	8,000	11.4	2	28,000	12.8	53	518,243	0.13	94.8	0	0	0	0	
鉱業	0	0	***	1	60,000	16.7	39	686,837	0.17	88.1	0	0	0	0	
建設業	122	993,865	17.6	654	5,761,979	10.3	8,815	93,987,159	23.90	101.2	1	454	18	195,146	
卸売業	44	455,800	21.2	191	2,465,375	8.5	3,263	47,805,637	12.16	97.3	0	0	2	7,245	
小売業	57	488,810	17.5	302	3,101,905	11.2	5,436	50,633,048	12.88	101.2	1	2,819	10	173,588	
飲食店	22	122,200	16.8	161	1,171,583	9.2	3,506	21,245,952	5.40	105.4	1	1,469	8	34,378	
運送倉庫業	16	225,640	23.5	66	1,210,638	13.1	1,156	19,454,840	4.95	103.9	0	0	2	98,052	
サービス業															
内訳	物品賃貸業	3	22,000	15.0	8	103,500	7.5	188	2,433,191	0.62	102.9	0	0	0	0
	宿泊業	1	8,000	4.0	17	246,215	7.4	440	8,169,559	2.08	99.5	0	0	0	0
	洗濯・理美容・浴場	7	23,000	9.6	79	398,170	10.9	1,457	6,690,646	1.70	103.3	0	0	0	0
	物品預り・駐車場業	0	0	***	1	20,000	13.6	22	301,128	0.08	97.5	0	0	0	0
	その他の生活サービス業	2	12,000	6.2	19	222,526	15.5	345	3,130,077	0.80	100.0	0	0	0	0
	旅行業	1	15,000	300.0	7	58,500	12.9	69	798,041	0.20	102.7	0	0	0	0
	映画・娯楽業	1	1,000	0.5	16	138,271	4.2	272	4,426,876	1.13	101.3	0	0	1	9,799
	広告業	1	10,000	25.0	12	78,000	7.1	194	1,907,510	0.49	98.9	0	0	0	0
	放送業	0	0	***	0	0	***	3	26,600	0.01	136.4	0	0	0	0
	情報通信サービス業	0	0	***	5	18,800	4.5	84	754,112	0.19	87.1	0	0	0	0
	運輸サービス業	0	0	***	1	1,220	0.7	29	387,803	0.10	108.8	0	0	0	0
	その他の事業サービス業	19	170,500	36.2	65	581,663	12.1	857	9,045,218	2.30	108.9	0	0	1	7,484
	専門サービス業	5	16,900	5.1	52	285,600	6.9	1,176	6,740,417	1.71	103.8	2	25,085	2	25,085
	医療・福祉	26	380,000	18.5	116	1,478,740	7.4	2,491	35,854,070	9.12	101.8	2	4,061	6	20,235
	廃棄物処理業	6	124,500	56.0	19	300,200	15.3	289	4,166,414	1.06	103.1	0	0	0	0
	教育学習支援事業	7	78,350	128.9	26	160,350	12.2	363	2,531,976	0.64	100.0	0	0	0	0
	その他のサービス業	4	12,400	33.5	14	50,100	8.3	198	1,099,777	0.28	106.1	0	0	0	0
	サービス業計	83	873,650	20.7	457	4,141,855	8.6	8,477	88,463,415	22.50	102.3	4	29,146	10	62,604
	不動産業	14	111,150	19.0	62	586,750	10.8	1,439	14,079,916	3.58	95.3	0	0	0	0
その他の産業	3	5,000	17.9	12	58,500	7.2	497	3,980,391	1.01	91.6	0	0	2	66,258	
非製造業計	362	3,284,115	19.1	1,908	18,586,585	9.8	32,681	340,855,438	86.68	100.9	7	33,888	52	637,270	
合計	399	3,612,015	18.3	2,125	21,470,019	9.9	36,643	393,248,848	100.00	100.6	8	35,016	59	716,114	

市町村別保証状況

統計資料 | 令和3年8月

(単位:千円, %)

区 分	保証承諾						保証債務残高				代位弁済			
	当月中			当期中			当月末				当月中		当期中	
	件数	金額	前年比	件数	金額	前年比	件数	金額	構成比	前年比	件数	金額	件数	金額
熊本市	188	1,765,206	18.3	1,046	10,976,163	9.1	19,002	210,055,615	53.42	99.9	4	27,682	36	409,651
八代市	36	226,800	20.2	163	1,311,540	8.0	2,505	30,348,951	7.72	98.6	2	4,061	7	137,239
人吉市	11	232,709	94.5	46	694,742	27.8	556	6,344,842	1.61	105.9	0	0	0	0
荒尾市	13	163,500	29.9	57	648,200	15.3	645	6,565,198	1.67	106.3	0	0	2	5,388
水俣市	3	11,700	2.3	22	169,500	5.3	461	4,464,894	1.14	92.2	0	0	0	0
玉名市	10	85,000	9.3	45	454,300	6.3	1,144	12,405,904	3.15	97.3	0	0	0	0
山鹿市	9	36,000	7.5	50	618,700	10.8	922	10,186,552	2.59	103.7	0	0	0	0
菊池市	10	39,700	6.9	54	447,624	10.9	737	7,723,466	1.96	103.3	0	0	0	0
宇土市	9	32,300	9.1	39	343,035	8.5	663	6,371,745	1.62	102.4	0	0	0	0
上天草市	3	52,300	16.0	20	463,154	18.3	496	6,162,865	1.57	100.6	0	0	2	4,741
宇城市	12	114,000	22.0	76	775,700	13.1	1,048	10,198,214	2.59	101.8	0	0	1	2,759
阿蘇市	1	5,000	2.4	20	176,500	6.3	479	4,820,347	1.23	105.2	0	0	1	11,049
天草市	10	86,700	15.6	75	778,599	13.8	1,348	12,513,257	3.18	92.5	0	0	0	0
合志市	12	102,000	32.3	59	610,986	14.2	1,017	8,611,777	2.19	111.3	2	3,273	3	10,627
市部計	327	2,952,915	18.1	1,772	18,468,743	9.7	31,023	336,773,628	85.64	100.1	8	35,016	52	581,454
美里町	0	0	***	7	102,900	18.5	129	1,354,362	0.34	110.5	0	0	0	0
下益城郡計	0	0	***	7	102,900	18.5	129	1,354,362	0.34	110.5	0	0	0	0
玉東町	3	6,150	2.8	9	39,750	5.7	106	1,216,817	0.31	96.7	0	0	0	0
南関町	1	10,000	4.5	6	42,500	5.6	162	1,902,799	0.48	95.7	0	0	0	0
長洲町	2	8,000	8.2	14	57,500	6.7	192	1,481,851	0.38	104.3	0	0	0	0
和水町	3	24,000	41.0	12	178,200	31.4	162	1,749,826	0.44	115.8	0	0	0	0
玉名郡計	9	48,150	8.1	41	317,950	11.0	622	6,351,293	1.62	102.8	0	0	0	0
大津町	3	17,500	3.9	37	217,800	7.7	543	5,525,213	1.41	102.0	0	0	4	73,105
菊陽町	7	37,400	10.0	40	431,100	11.3	664	6,130,273	1.56	100.7	0	0	2	54,040
菊池郡計	10	54,900	6.7	77	648,900	9.8	1,207	11,655,486	2.96	101.3	0	0	6	127,144
南小国町	0	0	***	6	93,200	14.2	123	1,891,412	0.48	105.9	0	0	0	0
小国町	0	0	***	9	26,180	3.7	153	1,299,121	0.33	105.9	0	0	1	7,516
産山村	0	0	***	2	5,500	5.8	21	188,988	0.05	94.4	0	0	0	0
高森町	1	20,000	64.5	3	38,500	15.7	79	673,432	0.17	101.4	0	0	0	0
西原村	2	60,000	16.8	8	77,400	7.1	181	2,073,127	0.53	99.6	0	0	0	0
南阿蘇村	1	2,000	3.8	6	61,550	7.8	167	1,868,979	0.48	108.1	0	0	0	0
阿蘇郡計	4	82,000	13.1	34	302,330	8.4	724	7,995,058	2.03	104.0	0	0	1	7,516
御船町	7	42,500	17.7	33	207,800	9.3	375	3,825,255	0.97	110.3	0	0	0	0
嘉島町	8	71,300	57.0	22	156,795	8.7	295	3,523,269	0.90	102.7	0	0	0	0
益城町	7	143,200	49.6	28	282,700	8.3	677	6,349,303	1.61	103.2	0	0	0	0
甲佐町	3	23,300	11.9	8	67,300	5.9	190	2,085,502	0.53	113.1	0	0	0	0
山都町	2	40,000	88.5	18	187,500	19.9	193	1,712,676	0.44	93.5	0	0	0	0
上益城郡計	27	320,300	35.8	109	902,095	9.5	1,730	17,496,005	4.45	104.6	0	0	0	0
氷川町	1	4,500	11.4	5	62,500	13.1	145	1,143,671	0.29	93.6	0	0	0	0
八代郡計	1	4,500	11.4	5	62,500	13.1	145	1,143,671	0.29	93.6	0	0	0	0
芦北町	6	40,000	22.9	22	243,359	16.6	251	2,480,725	0.63	108.5	0	0	0	0
津奈木町	0	0	***	2	10,000	2.0	53	609,924	0.16	96.6	0	0	0	0
芦北郡計	6	40,000	20.3	24	253,359	12.9	304	3,090,649	0.79	105.9	0	0	0	0
錦町	3	8,700	29.8	6	18,200	3.5	139	1,387,357	0.35	108.0	0	0	0	0
多良木町	4	4,750	11.4	18	116,000	20.3	156	1,538,932	0.39	104.4	0	0	0	0
湯前町	2	13,800	117.9	5	45,800	23.4	48	360,321	0.09	99.7	0	0	0	0
水上村	1	20,000	46.5	1	20,000	27.4	9	112,062	0.03	130.4	0	0	0	0
相良村	1	20,000	38.5	2	23,000	13.8	54	554,457	0.14	113.0	0	0	0	0
五木村	0	0	***	0	0	***	8	188,981	0.05	96.2	0	0	0	0
山江村	0	0	***	0	0	***	22	167,927	0.04	114.1	0	0	0	0
球磨村	0	0	***	1	14,642	45.8	15	216,790	0.06	139.3	0	0	0	0
あさぎり町	2	9,000	40.9	20	100,100	13.2	220	1,987,016	0.51	104.8	0	0	0	0
球磨郡計	13	76,250	34.1	53	337,742	13.8	671	6,513,844	1.66	106.9	0	0	0	0
苓北町	2	33,000	275.0	3	73,500	22.8	88	874,853	0.22	93.5	0	0	0	0
天草郡計	2	33,000	275.0	3	73,500	22.8	88	874,853	0.22	93.5	0	0	0	0
合計	399	3,612,015	18.3	2,125	21,470,019	9.9	36,643	393,248,848	100.00	100.6	8	35,016	59	716,114

(単位:千円, %)

順位	金融機関名	本店支店	件数	金額
1	熊本銀行	健軍	28	510,520
2	熊本銀行	本店	26	463,600
3	肥後銀行	健軍	21	412,700
4	肥後銀行	人吉	23	354,755
5	熊本銀行	田崎	20	318,600
6	熊本第一信用金庫	本店	31	312,600
7	肥後銀行	水道町	16	298,000
8	肥後銀行	松橋	18	284,200
9	肥後銀行	山鹿	17	274,000
10	熊本第一信用金庫	植木	28	264,400
11	肥後銀行	上通	18	255,500
12	肥後銀行	八代	23	253,300
13	肥後銀行	松島	8	244,254
14	肥後銀行	小川	10	241,000
15	熊本第一信用金庫	八代	26	235,534
16	熊本銀行	下通	11	235,000
17	肥後銀行	玉名	26	234,200
18	熊本銀行	田迎	13	233,000
19	熊本第一信用金庫	刈草	20	224,400
20	肥後銀行	世安	14	216,000
21	熊本信用金庫	新地	27	208,496
22	熊本銀行	花畑	20	203,038
23	熊本中央信用金庫	戸島	18	188,700
24	熊本銀行	植木	14	187,140
25	熊本第一信用金庫	上通	28	184,900
26	肥後銀行	託麻東	13	183,000
27	熊本第一信用金庫	来民	11	179,000
28	肥後銀行	水前寺	13	178,800
29	肥後銀行	本店	5	171,590
30	熊本第一信用金庫	健軍	20	171,300
31	熊本銀行	玉名	10	168,700
32	西日本シティ銀行	熊本	10	166,400
33	肥後銀行	託麻	18	163,427
34	肥後銀行	免田	11	159,115
35	熊本銀行	大江白川	12	154,500
36	肥後銀行	北熊本	11	152,500
37	肥後銀行	小島	11	151,500
38	肥後銀行	浜町	15	147,400
39	肥後銀行	佐敷	10	147,359
40	天草信用金庫	本店	19	145,000
41	肥後銀行	荒尾	11	144,100
42	熊本銀行	大矢野	5	144,000
43	熊本銀行	山鹿	12	143,000
44	肥後銀行	宇土	18	139,390
45	熊本第一信用金庫	御船	18	139,300
46	熊本信用金庫	上熊本	15	139,000
47	熊本銀行	益城	14	137,713
48	熊本銀行	東託麻	9	137,000
49	肥後銀行	大津	14	132,900
50	熊本信用金庫	菊陽	19	131,900

順位	金融機関名	本店支店	件数	金額
51	肥後銀行	小峯	8	130,100
52	肥後銀行	熊本市場	7	128,250
53	肥後銀行	八代駅前	14	126,500
54	熊本銀行	荒尾	6	126,300
55	熊本銀行	松橋	15	124,000
56	肥後銀行	南熊本	14	123,300
57	肥後銀行	牛深	7	123,199
58	熊本銀行	新大江	9	123,000
59	肥後銀行	三郎	10	122,000
60	肥後銀行	須屋	11	121,786
61	熊本第一信用金庫	菊池	16	120,700
62	熊本第一信用金庫	山鹿	15	119,500
63	熊本中央信用金庫	八代	20	118,500
64	熊本第一信用金庫	南熊本	18	118,000
65	熊本銀行	阿蘇	8	117,000
66	熊本銀行	鏡	10	116,000
67	北九州銀行	熊本	5	115,000
68	熊本信用金庫	宇土	13	114,900
69	熊本銀行	多良木	10	113,700
70	肥後銀行	植木	12	111,776
71	熊本銀行	中央	6	110,000
71	熊本銀行	人吉	5	110,000
73	熊本銀行	天草	4	107,500
74	熊本銀行	合志	10	107,400
75	熊本第一信用金庫	熊本駅前	12	107,050
76	熊本第一信用金庫	小峯	14	105,000
77	熊本県信用組合	八代	12	104,400
78	熊本銀行	川尻	6	104,000
79	熊本第一信用金庫	新町	14	102,500
80	熊本銀行	水俣	10	99,000
81	熊本銀行	南熊本	8	96,000
82	肥後銀行	学園大通	13	95,650
83	肥後銀行	木山	8	95,500
84	肥後銀行	天草	15	93,000
84	熊本信用金庫	御幸田迎	9	93,000
86	熊本信用金庫	新外	15	91,100
87	肥後銀行	神水	8	90,800
88	三菱UFJ銀行	熊本	3	90,000
89	熊本信用金庫	長嶺	18	88,150
90	熊本第一信用金庫	武蔵ヶ丘	13	88,000
90	熊本県信用組合	本渡	5	88,000
92	豊和銀行	熊本	4	86,500
93	熊本銀行	大津	6	85,500
94	熊本中央信用金庫	清水	6	85,000
95	熊本銀行	菊南	9	84,500
95	熊本第一信用金庫	帯山	8	84,500
97	熊本第一信用金庫	玉名	4	84,000
98	熊本中央信用金庫	玉名	13	83,950
99	肥後銀行	田中町	9	83,000
100	熊本中央信用金庫	中央	13	82,600

金融機関店舗別 保証債務残高ベスト100

統計資料 | 令和3年8月

(単位:千円, %)

順位	金融機関名	本店支店	件数	金額
1	熊本銀行	本店	561	8,584,120
2	肥後銀行	八代	402	7,288,154
3	熊本銀行	花畑	463	6,948,423
4	肥後銀行	水道町	385	6,844,538
5	肥後銀行	玉名	550	6,491,834
6	肥後銀行	本店	239	6,430,203
7	肥後銀行	水前寺	400	5,899,509
8	肥後銀行	山鹿	407	5,210,702
9	肥後銀行	託麻	385	5,071,474
10	熊本銀行	田崎	290	4,976,444
11	熊本銀行	健軍	391	4,934,305
12	肥後銀行	健軍	322	4,899,614
13	肥後銀行	南熊本	331	4,764,888
14	熊本第一信用金庫	本店	520	4,548,971
15	肥後銀行	人吉	292	4,106,597
16	肥後銀行	北熊本	286	3,797,250
17	肥後銀行	大津	279	3,766,173
18	肥後銀行	天草	290	3,493,125
19	熊本銀行	八代	263	3,345,869
20	肥後銀行	松橋	337	3,321,573
21	西日本シティ銀行	八代	148	3,297,982
22	熊本銀行	武蔵ヶ丘	247	3,245,338
23	熊本銀行	東託麻	219	3,176,134
24	熊本銀行	玉名	205	3,056,670
25	肥後銀行	世安	206	3,035,007
26	熊本銀行	宇土	197	3,010,872
27	肥後銀行	上通	277	2,992,551
28	西日本シティ銀行	熊本	114	2,969,465
29	熊本第一信用金庫	田崎	220	2,915,125
30	熊本中央信用金庫	八代	384	2,902,274
31	北九州銀行	熊本	99	2,896,577
32	熊本銀行	下通	278	2,887,471
33	熊本銀行	植木	230	2,781,752
34	熊本銀行	中央	175	2,774,408
35	肥後銀行	植木	238	2,659,424
36	熊本銀行	鏡	152	2,597,653
37	肥後銀行	八代駅前	242	2,505,976
38	熊本銀行	益城	218	2,458,290
39	肥後銀行	菊池	231	2,403,269
40	肥後銀行	御船	255	2,376,093
41	肥後銀行	宇土	285	2,260,101
42	肥後銀行	熊本市場	168	2,257,902
43	肥後銀行	渡鹿	210	2,208,812
44	熊本銀行	松橋	179	2,208,392
45	熊本第一信用金庫	植木	226	2,194,944
46	肥後銀行	銀座通	242	2,168,673
47	熊本信用金庫	西部	282	2,155,564
48	熊本銀行	川尻	174	2,142,674
49	熊本中央信用金庫	戸島	202	2,135,334
50	天草信用金庫	本店	242	2,111,068

順位	金融機関名	本店支店	件数	金額
51	肥後銀行	隈庄	207	2,050,191
52	肥後銀行	力合近見	227	2,048,775
53	商工組合中央金庫	熊本	153	2,044,975
54	肥後銀行	川尻	167	2,040,048
55	熊本信用金庫	本店	273	2,037,092
56	南日本銀行	熊本	141	2,034,641
57	熊本銀行	山鹿	159	2,025,230
58	肥後銀行	小国	171	2,021,820
59	熊本銀行	大津	189	2,020,283
60	肥後銀行	新町	248	2,002,183
61	福岡銀行	熊本	98	1,948,622
62	熊本銀行	田迎	192	1,944,860
63	肥後銀行	田迎	186	1,936,878
64	熊本第一信用金庫	南熊本	205	1,919,852
65	肥後銀行	荒尾	184	1,910,431
66	熊本中央信用金庫	水俣	250	1,888,092
67	熊本銀行	菊池	161	1,858,808
68	熊本信用金庫	健軍	256	1,852,174
69	熊本信用金庫	長嶺	295	1,847,854
70	熊本銀行	水前寺	175	1,827,062
71	肥後銀行	小峯	170	1,826,170
72	熊本銀行	白山通	133	1,823,034
73	熊本銀行	菊南	161	1,818,342
74	肥後銀行	光の森	201	1,816,042
75	熊本銀行	嘉島	192	1,811,911
76	熊本銀行	近見	113	1,806,915
77	肥後銀行	託麻東	171	1,804,827
78	肥後銀行	小川	142	1,743,405
79	熊本銀行	浄行寺	151	1,727,694
80	熊本銀行	合志	152	1,716,573
81	肥後銀行	秋津	133	1,694,047
82	肥後銀行	牛深	124	1,672,222
83	肥後銀行	水俣	134	1,645,070
84	肥後銀行	流通団地	143	1,636,156
85	肥後銀行	大矢野	195	1,627,510
86	熊本銀行	阿蘇	117	1,622,569
87	熊本中央信用金庫	玉名	191	1,619,043
88	肥後銀行	須屋	217	1,612,862
89	肥後銀行	浜町	171	1,602,954
90	熊本信用金庫	新地	268	1,596,752
91	三菱UFJ銀行	熊本	72	1,572,815
92	熊本第一信用金庫	山鹿	224	1,571,054
93	肥後銀行	小島	119	1,560,815
94	熊本中央信用金庫	本店	242	1,554,300
95	熊本銀行	大江白川	153	1,537,247
96	肥後銀行	松島	78	1,533,627
97	熊本第一信用金庫	御船	197	1,527,429
98	熊本第一信用金庫	菊池	174	1,526,863
99	熊本銀行	日赤通	158	1,519,859
100	熊本第一信用金庫	上通	266	1,508,516

肥後銀行

保証承諾累計

(単位:千円, %)

順位	本店支店	件数	金額	前年比
1	健 軍	21	412,700	14.3
2	人 吉	23	354,755	21.9
3	水 道 町	16	298,000	7.4
4	松 橋	18	284,200	15.6
5	山 鹿	17	274,000	9.4
6	上 通	18	255,500	15.5
7	八 代	23	253,300	5.8
8	松 島	8	244,254	39.5
9	小 川	10	241,000	26.2
10	玉 名	26	234,200	6.9
11	世 安	14	216,000	19.8
12	託 麻 東	13	183,000	17.4
13	水 前 寺	13	178,800	5.2
14	本 店	5	171,590	3.7
15	託 麻	18	163,427	5.6
16	免 田	11	159,115	46.2
17	北 熊 本	11	152,500	7.4
18	小 島	11	151,500	20.2
19	浜 町	15	147,400	18.1
20	佐 敷	10	147,359	25.5

保証債務残高

(単位:千円, %)

順位	本店支店	件数	金額	前年比
1	八 代	402	7,288,154	104.4
2	水 道 町	385	6,844,538	107.2
3	玉 名	550	6,491,834	89.8
4	本 店	239	6,430,203	92.2
5	水 前 寺	400	5,899,509	97.1
6	山 鹿	407	5,210,702	102.8
7	託 麻	385	5,071,474	94.9
8	健 軍	322	4,899,614	95.6
9	南 熊 本	331	4,764,888	94.0
10	人 吉	292	4,106,597	103.9
11	北 熊 本	286	3,797,250	108.2
12	大 津	279	3,766,173	101.9
13	天 草	290	3,493,125	88.5
14	松 橋	337	3,321,573	93.6
15	世 安	206	3,035,007	114.7
16	上 通	277	2,992,551	93.5
17	植 木	238	2,659,424	114.8
18	八 代 駅 前	242	2,505,976	100.7
19	菊 池	231	2,403,269	96.2
20	御 船	255	2,376,093	104.3

熊本銀行

保証承諾累計

(単位:千円, %)

順位	本店支店	件数	金額	前年比
1	健 軍	28	510,520	17.5
2	本 店	26	463,600	9.3
3	田 崎	20	318,600	12.3
4	下 通	11	235,000	15.5
5	田 迎	13	233,000	27.1
6	花 畑	20	203,038	5.1
7	植 木	14	187,140	12.8
8	玉 名	10	168,700	12.7
9	大 江 白 川	12	154,500	15.2
10	大 矢 野	5	144,000	32.1
11	山 鹿	12	143,000	11.4
12	益 城	14	137,713	11.1
13	東 託 麻	9	137,000	7.8
14	荒 尾	6	126,300	20.2
15	松 橋	15	124,000	8.4
16	新 大 江	9	123,000	35.5
17	阿 蘇	8	117,000	15.1
18	鏡	10	116,000	7.8
19	多 良 木	10	113,700	33.6
20	中 央	6	110,000	7.2
20	人 吉	5	110,000	40.1

保証債務残高

(単位:千円, %)

順位	本店支店	件数	金額	前年比
1	本 店	561	8,584,120	93.9
2	花 畑	463	6,948,423	101.7
3	田 崎	290	4,976,444	99.7
4	健 軍	391	4,934,305	100.1
5	八 代	263	3,345,869	95.8
6	武 蔵 ヶ 丘	247	3,245,338	97.1
7	東 託 麻	219	3,176,134	93.5
8	玉 名	205	3,056,670	94.2
9	宇 土	197	3,010,872	103.5
10	下 通	278	2,887,471	104.9
11	植 木	230	2,781,752	100.2
12	中 央	175	2,774,408	98.2
13	鏡	152	2,597,653	94.3
14	益 城	218	2,458,290	106.7
15	松 橋	179	2,208,392	105.2
16	川 尻	174	2,142,674	110.8
17	山 鹿	159	2,025,230	98.6
18	大 津	189	2,020,283	91.8
19	田 迎	192	1,944,860	113.6
20	菊 池	161	1,858,808	103.0

信用金庫・信用組合

保証承諾累計

(単位:千円, %)

順位	金融機関名	本店支店	件数	金額	前年比
1	熊本第一信用金庫	本店	31	312,600	9.2
2	熊本第一信用金庫	植木	28	264,400	21.2
3	熊本第一信用金庫	八代	26	235,534	50.1
4	熊本第一信用金庫	刈草	20	224,400	31.8
5	熊本信用金庫	新地	27	208,496	22.3
6	熊本中央信用金庫	戸島	18	188,700	13.3
7	熊本第一信用金庫	上通	28	184,900	25.0
8	熊本第一信用金庫	来民	11	179,000	23.7
9	熊本第一信用金庫	健軍	20	171,300	25.8
10	天草信用金庫	本店	19	145,000	12.6
11	熊本第一信用金庫	御船	18	139,300	14.6
12	熊本信用金庫	上熊本	15	139,000	18.2
13	熊本信用金庫	菊陽	19	131,900	20.5
14	熊本第一信用金庫	菊池	16	120,700	16.8
15	熊本第一信用金庫	山鹿	15	119,500	13.2
16	熊本中央信用金庫	八代	20	118,500	7.6
17	熊本第一信用金庫	南熊本	18	118,000	13.1
18	熊本信用金庫	宇土	13	114,900	15.0
19	熊本第一信用金庫	熊本駅前	12	107,050	11.4
20	熊本第一信用金庫	小峯	14	105,000	16.2

保証債務残高

(単位:千円, %)

順位	金融機関名	本店支店	件数	金額	前年比
1	熊本第一信用金庫	本店	520	4,548,971	98.2
2	熊本第一信用金庫	田崎	220	2,915,125	104.4
3	熊本中央信用金庫	八代	384	2,902,274	103.2
4	熊本第一信用金庫	植木	226	2,194,944	98.3
5	熊本信用金庫	西部	282	2,155,564	103.2
6	熊本中央信用金庫	戸島	202	2,135,334	111.8
7	天草信用金庫	本店	242	2,111,068	97.9
8	熊本信用金庫	本店	273	2,037,092	95.3
9	熊本第一信用金庫	南熊本	205	1,919,852	99.1
10	熊本中央信用金庫	水俣	250	1,888,092	93.1
11	熊本信用金庫	健軍	256	1,852,174	100.6
12	熊本信用金庫	長嶺	295	1,847,854	93.2
13	熊本中央信用金庫	玉名	191	1,619,043	120.9
14	熊本信用金庫	新地	268	1,596,752	122.1
15	熊本第一信用金庫	山鹿	224	1,571,054	105.8
16	熊本中央信用金庫	本店	242	1,554,300	99.3
17	熊本第一信用金庫	御船	197	1,527,429	110.4
18	熊本第一信用金庫	菊池	174	1,526,863	98.6
19	熊本第一信用金庫	上通	266	1,508,516	107.7
20	熊本県信用組合	八代	172	1,474,775	99.7

都銀・政府系・他

保証承諾累計

(単位:千円, %)

順位	金融機関名	本店支店	件数	金額	前年比
1	三菱UFJ銀行	熊本	3	90,000	8.7
2	商工組合中央金庫	熊本	4	65,200	21.2
3	りそな銀行	東京中央	1	40,000	***
4	みずほ銀行	熊本	1	30,000	5.6
4	三井住友銀行	大牟田	1	30,000	62.5

保証債務残高

(単位:千円, %)

順位	金融機関名	本店支店	件数	金額	前年比
1	商工組合中央金庫	熊本	153	2,044,975	81.5
2	三菱UFJ銀行	熊本	72	1,572,815	77.3
3	みずほ銀行	熊本	33	1,075,209	142.3
4	りそな銀行	熊本	30	671,661	136.5
5	三井住友銀行	熊本	13	555,812	101.8

県外地銀

保証承諾累計

(単位:千円, %)

順位	金融機関名	本店支店	件数	金額	前年比
1	西日本シティ銀行	熊本	10	166,400	7.7
2	北九州銀行	熊本	5	115,000	6.3
3	福岡銀行	熊本	4	61,316	6.0
4	鹿児島銀行	熊本	1	50,000	9.6
4	西日本シティ銀行	筑後	1	50,000	***

保証債務残高

(単位:千円, %)

順位	金融機関名	本店支店	件数	金額	前年比
1	西日本シティ銀行	八代	148	3,297,982	97.4
2	西日本シティ銀行	熊本	114	2,969,465	117.9
3	北九州銀行	熊本	99	2,896,577	102.6
4	福岡銀行	熊本	98	1,948,622	99.5
5	鹿児島銀行	熊本	24	818,271	113.5

県外第二地銀

保証承諾累計

(単位:千円, %)

順位	金融機関名	本店支店	件数	金額	前年比
1	豊和銀行	熊本	4	86,500	19.3
2	南日本銀行	八代	2	27,000	4.7
3	長崎銀行	熊本	4	26,500	7.6
4	南日本銀行	熊本	3	14,500	1.0
5	長崎銀行	八代	2	6,000	2.8

保証債務残高

(単位:千円, %)

順位	金融機関名	本店支店	件数	金額	前年比
1	南日本銀行	熊本	141	2,034,641	92.4
2	南日本銀行	人吉	75	1,023,569	125.4
3	南日本銀行	八代	70	714,137	73.6
4	長崎銀行	熊本	63	557,928	107.6
5	豊和銀行	熊本	34	530,240	97.9

信用保証委託契約書の徴求時期の変更について

令和3年7月1日保証申込受付分から事業者等の利便性向上を目的として、金融機関の金銭消費貸借契約等締結時に信用保証委託契約書（以下、「委託契約書」という。）を徴求していただき、その後協会に提出して頂く事務フローへ変更しております。

お手数ですが、契約締結後は、信用保証書に同封している送付書^(※)とともに委託契約書を協会宛にご送付ください。

また、金融機関において委託契約書の印鑑照合および当該保証番号の記入をいただく事務フローに変更しておりますのでご対応をお願いします。

【変更後の事務フロー】

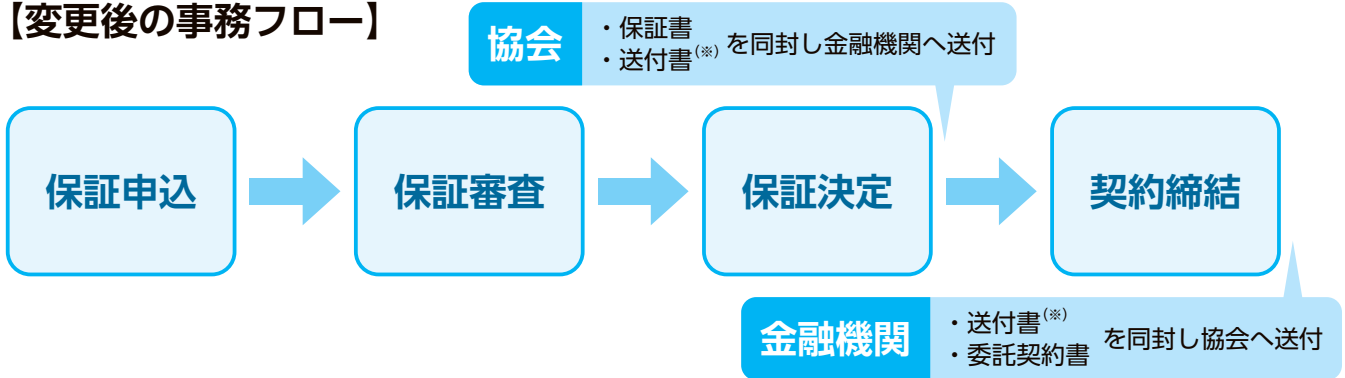

【記入時のチェックポイント】

契約締結日を記入してください。

印鑑証明書のとおり、住所・氏名等を記入してください。
※印鑑証明書にマンション等の記載がある場合は省略せずに記入してください。

信用保証書に記載された貸付金額・貸付形式を記入してください。

信用保証書に記載された保証番号を記載し、印鑑照合後チェックを入れてください。

県内事業者向けの起業・創業にかかる 情報提供について

起業・創業ワンストップサービスの取組みのひとつとして、各支援機関の皆さまから情報提供いただきました「創業者向けのイベント情報」や「創業支援メニュー」を当協会のホームページに掲載しております。皆さまのご協力により、起業を予定されている方や既に創業されている方へ向けて、多くの情報を届けることができています。

今後も、引き続き情報提供をよろしくお願いいたします。

【イベントカレンダー】

全体	熊本市	阿蘇地域	上益城 宇土地域	天草 芦北地域	玉名地域	菊池 鹿本地域	八代 球磨地域
開催日	セミナー名		主催		場所		リーフレット
2021年9月16日	創業者のための有効な販促・広報を考える		くまもと森都心プラザビジネス支援センター		くまもと森都心プラザ6階AB会議室		
2021年9月10日	新任営業社員戦力化セミナー		くまもと森都心プラザビジネス支援センター		くまもと森都心プラザ6階AB会議室		
2021年9月2日、21日	新入・若手社員のためのビジネスマナースキルアップⅠ・Ⅱ		くまもと森都心プラザビジネス支援センター		くまもと森都心プラザ6階AB会議室		
各年度10月/2月の第二火曜日	二火会		熊本県起業化支援センター		KKRホテル熊本		

詳細は当協会ホームページをご覧ください。



【ホームページ】

【各支援機関による創業支援メニュー（一部抜粋）】

支援メニュー区分	名称	内容
創業後フォローアップ	熊本市中小企業等ステップアップ事業	リーフレット
その他	熊本市創業ステップアップ支援助成金	リーフレット

ご指定のホームページやリーフレット(PDFデータ)へのリンクも可能です。

ご不明な点等ございましたら、保証部 創業支援課（担当：山口）までお問い合わせください。
フリーダイヤル 0120-69-3221

ディスクロージャー誌を発刊しました

熊本県信用保証協会をより深くご理解いただくために、経営方針や事業内容等を取りまとめた「DISCLOSURE REPORT 2021 - 熊本県信用保証協会の現況 -」を作成しました。

当協会の各種取組み内容や事業計画のほか、保証ご利用にあたっての要件等も掲載しておりますので、ぜひご活用ください。

なお、ディスクロージャー誌は、当協会のホームページにも掲載しておりますので、ご覧いただければ幸いです。

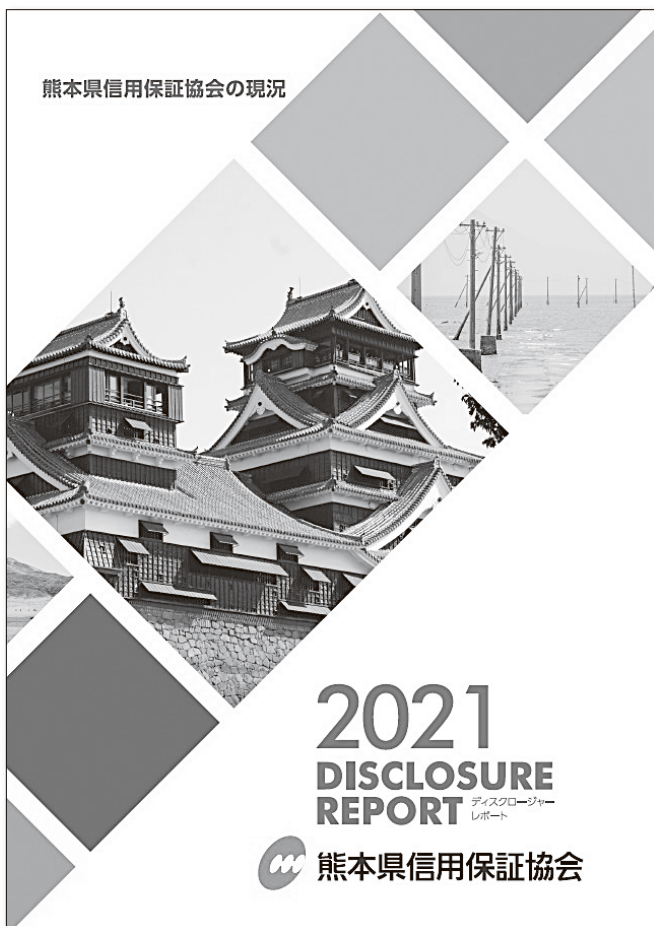

【ホームページ掲載場所】

トップページ > 熊本県信用保証協会について > ディスクロージャー誌

季刊誌「WITH- ゆう」 第 27 号を発刊しました

当協会をご利用のお客様に対し、少しでも経営に役立つ情報をご提供できればとの思いから、季刊誌「WITH- ゆう」を発刊しております。

今回は、『資金繰り』の見える化が事業継続のカギを握る！』をテーマに 27 号を発刊しました。コロナの先行き不透明感が拭えない中、資金繰り表の重要性や作成のポイント等についてまとめておりますので、ぜひご一読ください。

季刊誌「WITH- ゆう」 第 27 号の掲載内容

1. 特集記事 ～資金繰り表を作ってみよう！～
『資金繰り』の見える化が事業継続のカギを握る！
2. 職場見学（当協会をご利用いただいているお客さまの紹介）
「合資会社 垂玉温泉山口旅館 様」
3. 創業者のインタビュー 「smile house たら鍼灸マッサージ院 様」



なお、季刊誌「WITH- ゆう」につきましては、当協会事務所内で配布しているほか、当協会のホームページにも掲載しておりますので、ご覧いただければ幸いです。

「熊本県中小企業経営支援連携会議」の 代表者会議を開催しました

令和3年度熊本県中小企業経営支援連携会議(通称「がんばろう!くまもと経営支援ネットワーク」)の代表者会議は、新型コロナウイルス感染が急拡大している状況を考慮し、資料の送付による開催に代えさせていただきました。

資料では令和2年度の実績として、再生支援部門の個別支援会議を267企業に対して開催し2年連続で全国1位となったほか、官民一体となった「起業・創業ワンストップサービス」を活用した創業支援事例、事業承継ネットワーク地域事務局との連携事例等について報告させていただきました。

また、令和3年度は熊本中央信用金庫が議長を務めることとなりました。

熊本県中小企業経営支援連携会議では、今後も各機関の皆さまと連携し、県内中小企業者の創業・再生・事業承継支援に努めて参ります。

【令和2年度議事概要】

■活動報告

・個別支援会議開催実績

創業支援：14企業、回数14回（前年は48企業、48回）

再生支援：232企業、回数267回（前年は363企業、482回）

※事業承継支援は2事例を報告

・再生支援部門の成果

個別支援会議で検討された再生計画に基づき、事業再生計画実施関連保証（経営改善サポート保証）を利用した企業の約78%は計画通りまたは計画値以上の売上実績をあげている。

《令和2年度における事業再生計画実施関連保証の取扱い実績は、実行件数：全国9位 金額：全国7位》

（制度創設以来の実行件数は全国8位、実行金額は全国8位）

・創業支援部門の取組み

令和2年4月より「起業・創業ワンストップサービス」を開始

【開始の経緯】

金融庁と九州財務局の呼びかけで、熊本県・熊本市、県内の金融機関・支援機関の職員有志が、地域課題の解決に取り組む交流グループ「ちいきん会熊本ダイアログ」を結成。熊本ダイアログでは、「起業・創業にやさしい街熊本」を目指し、熊本県中小企業経営支援連携会議の仕組みを活用し、創業のアイデア段階の潜在的起業希望者への支援を拡充するため、「起業・創業ワンストップサービス」を開始

【相談実績】

相談内容	相談者	支援内容（連携先）			
		専門家	金融機関	会議所・商工会	協会職員対応
創業に関するアドバイス	9名	7名	－	1名	1名
創業計画策定支援	5名	－	2名	1名	2名
創業資金調達	3名	－	1名	1名	1名
販路開拓	2名	2名	－	－	－
合計	19名	9名	3名	3名	4名

事業承継研修を開催しました

令和3年8月18日（水）当協会4階大会議室において、熊本県事業承継・引継ぎ支援センターの経営者保証コーディネーター上田誠一氏を講師にお招きし、事業承継研修を開催しました。当日は当協会の役職員23名が参加し、以下の内容で講義が行われました。

【講義内容】

1. 「事業承継ガイドライン」における事業承継のポイント
2. 経営者保証業務の現状

研修では事業承継の進め方や、事業承継・引継ぎ支援センターとの連携の必要性についてお話しいただきました。また、経営者保証に依存しない融資を後押しし、円滑な事業承継の促進を目的とした経営者保証解除についても実際の事例を用いてご説明をいただきました。

当協会では研修を通じて学んだことを生かし、お客様に寄り添い、対話を通じて、喫緊の課題である事業承継支援に努めて参ります。



【講師 上田誠一 経営者保証コーディネーター】



【事業承継研修の様子】

起業・創業 にやさしい街くまもと
を目指して!



潜在的 起業希望者 発掘運動 展開中!

熊本地震・新型コロナウイルス・熊本豪雨それでも夢をあきらめない、
そんな未来の起業家をサポートして熊本の明日を切り拓く

起業・創業 ワンストップサービス

フリーダイヤル

0120-870-394

(事務局：熊本県信用保証協会)

HPからのお問い合わせはこちら!



～つなげよう支援の輪、育てよう熊本の未来～

起業に興味がある方、将来起業したい方がいたら、
まずはくまもと経営支援ネットワーク事務局へ繋いでください。

**相談
無料**

ネットワーク事務局で話をおききし各機関と連携して各種サポートを展開していきます。

各種
サポート

- 金融機関や支援機関の複数職員によるヒアリング
 - ・起業のための具体的な段取り・ビジネスプランの事業化・事業失敗時のリスク等
- 事業承継による創業支援
 - 熊本県事業承継・引継ぎ支援センター
 - 熊本県後継者人材バンクの登録や後継者不在の会社・事業主とのマッチング支援
- 先輩起業家の紹介
 - ・起業家の体験談を聞いて、起業への情報を取得
- 事業計画の策定支援
- 資金調達手段の検討

企画 がんばろう!くまもと経営支援ネットワーク

協力 ちいきん会くまもとダイアログ、(株)熊本日日新聞社

■がんばろう!くまもと経営支援ネットワーク■

県内金融機関や士業団体、商工団体等が連携し、創業支援、再生支援、事業承継支援を行うため、平成22年6月に設立した機関です。下記の会員で構成しています。

■会員 (2020年3月末現在)

・肥後銀行・熊本銀行・熊本第一信用金庫・熊本信用金庫・熊本中央信用金庫・天草信用金庫・熊本県信用組合・熊本県中小企業再生支援協議会・県内に本店のある金融機関・日本政策金融公庫
・商工組合中央金庫・地域経済活性化支援機構・熊本県弁護士会・南九州税理士会熊本県連合会・熊本県中小企業診断士協会・日本公認会計士協会南九州会熊本支部・熊本県中小企業団体中央会
・熊本県商工会議所連合会・熊本県商工会連合会・熊本県起業化支援センター・くまもと産業支援財団・中小企業基盤整備機構九州本部・熊本県事業承継引継ぎ支援センター・熊本県信用保証協会

■アドバイザー

・九州財務局 ・九州経済産業局 ・熊本県 ・熊本市