

保証月報

7

July
2021

お知らせ

- 熊本大学にてリモート講義を開催しました
- 熊本ベルエベル美容専門学校へ出張講義を開催しました
- 熊本金融機関管理担当者協議会情報交換会が開催されました
- 熊本大学 熊本創生推進機構 金岡省吾 教授による講演会が開催されました



KUMAMOTO
CREDIT
GUARANTEE

熊本県信用保証協会

<https://www.kumamoto-cgc.or.jp>

Contents

統計資料

- 主要数値 01
- 部門別保証承諾状況 02
- 項目別保証状況 03
- 金融機関別保証状況 04
- 制度別保証状況 05
- 業種別保証状況 06
- 市町村別保証状況 07
- 金融機関店舗別保証承諾累計ベスト 100 08
- 金融機関店舗別保証債務残高ベスト 100 09
- 保証承諾・保証債務残高ランキング 10

お知らせ

- 熊本大学にてリモート講義を開催しました 12
- 熊本ベルエール美容専門学校へ出張講義を開催しました 13
- 熊本金融機関管理担当者協議会情報交換会が開催されました 14
- 熊本大学 熊本創生推進機構 金岡省吾 教授による講演会が開催されました 15



表紙 東京五輪特別塗装機「HELLO 2020 JET」

「全員が自己ベスト」「多様性と調和」「未来への継承」実現への想いを込めて特別塗装されています。

事務所所在地と担当区域

Access & Information

本 所

〒860-8551 熊本市中央区南熊本4丁目1番1号
 TEL.096-375-2000 (代表)
 FAX.096-375-2001 (総務部・総務課、企画課)
 FAX.096-375-2008 (総務部・システム統計課)
 FAX.096-375-2002 (保証部)
 FAX.096-375-2015 (経営支援部)
 FAX.096-375-2012 (経営監査部)

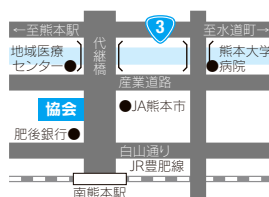

八代支所

〒866-0842 八代市若草町10番地6
 TEL.0965-33-2579
 FAX.0965-33-8749



天草支所

〒863-0013 天草市今釜新町3561番地
 TEL.0969-23-2015
 FAX.0969-23-1175

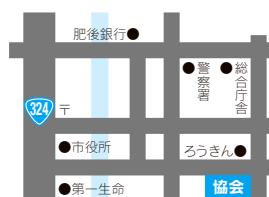

本所管轄

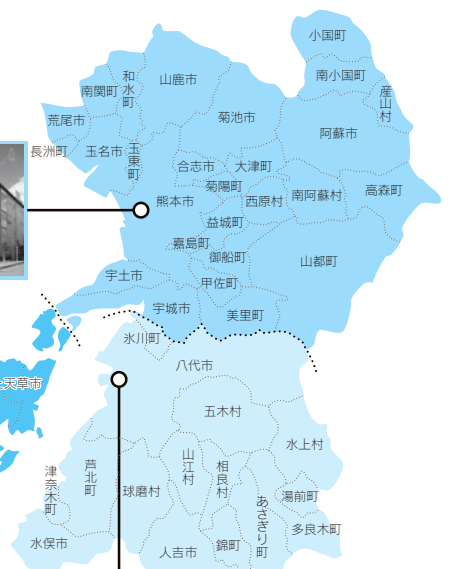

天草支所管轄



八代支所管轄



本誌に関するご意見・ご要望がございましたら、総務部企画課 (TEL 096-375-2000) までお寄せください。

主要数値

統計資料 | 令和3年7月

(単位:千円, %)

	当月中				当年度中			
	件数	金額	前年比		件数	金額	前年比	
			件数	金額			件数	金額
保証申込	364	3,363,701	19.3	11.9	1,294	11,316,351	9.4	5.6
うち、責任共有制度対象	192	2,470,262	44.2	38.5	712	8,690,084	23.8	18.8
保証承諾	359	3,316,110	19.0	12.5	1,726	17,858,004	12.7	9.0
うち、責任共有制度対象	204	2,595,861	47.0	41.2	816	10,389,252	28.0	23.0
保証債務残高	—	—	—	—	36,836	397,481,541	99.8	104.9
うち、責任共有制度対象	—	—	—	—	12,082	145,576,671	92.6	94.1
代位弁済	11	270,706	26.8	68.0	51	681,098	25.5	40.7
うち、責任共有制度対象	6	139,985	25.0	59.5	18	282,013	19.8	30.7

保証債務残高を有する企業数 (7月末時点) / 22,839 (保証利用度 47.8%)

■保証承諾

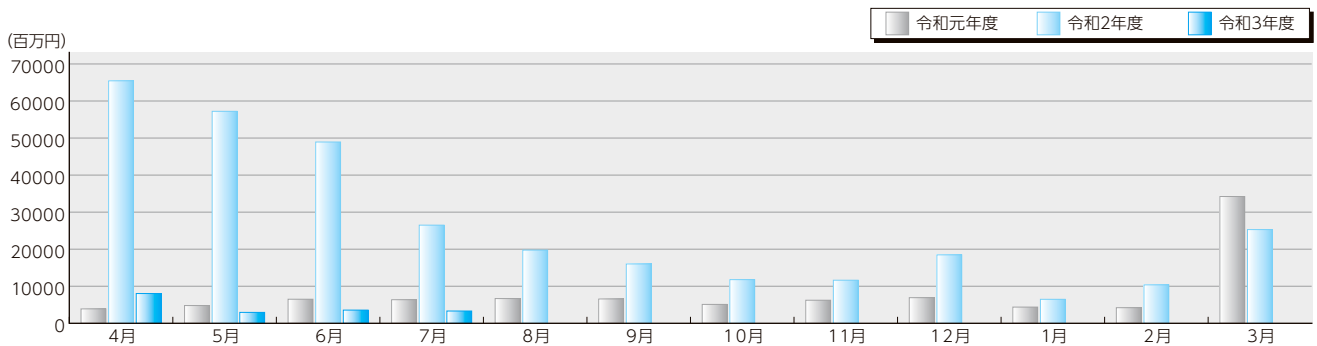

■保証債務残高

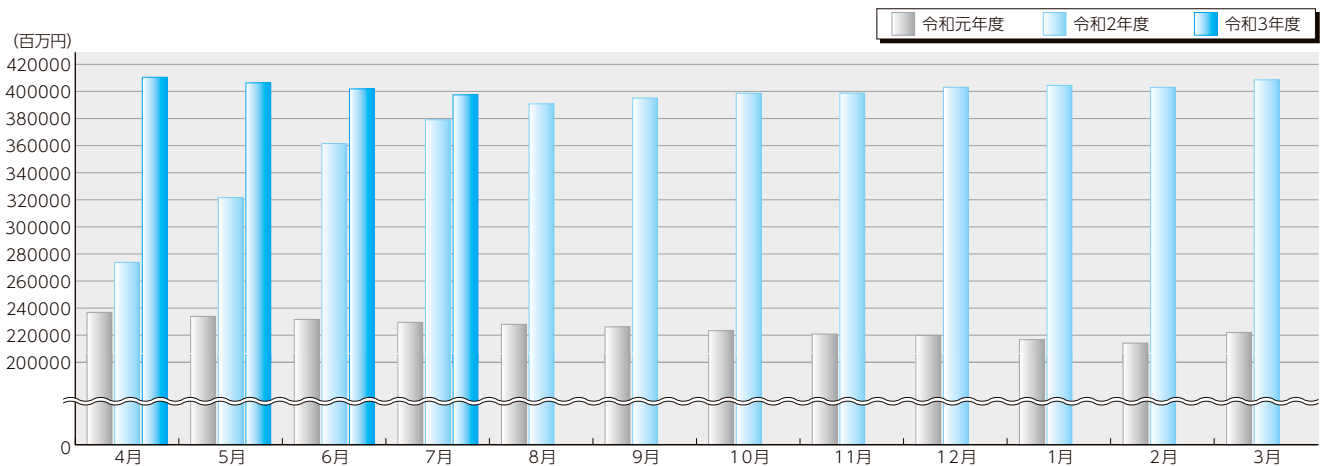

■代位弁済

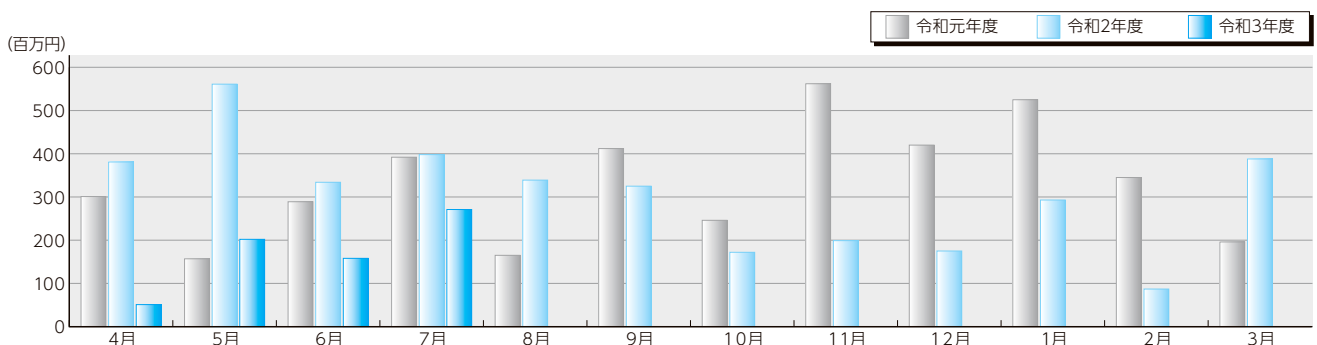

金融機関群別保証承諾

●前年比(7月中) (単位:%)

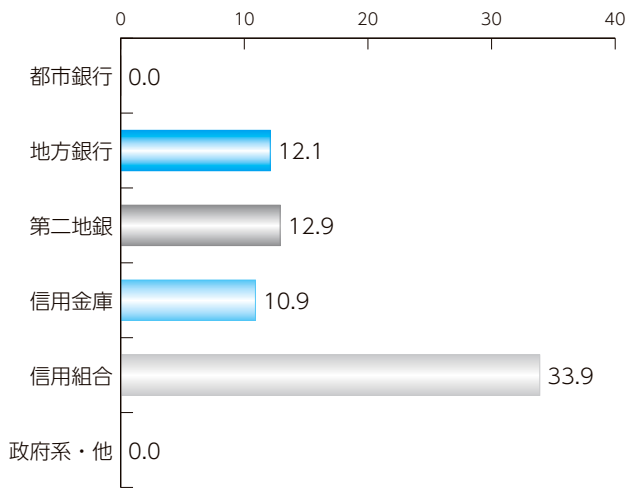

●構成比 (単位:%)

都市銀行 地方銀行 第二地銀
信用金庫 信用組合 政府系・他

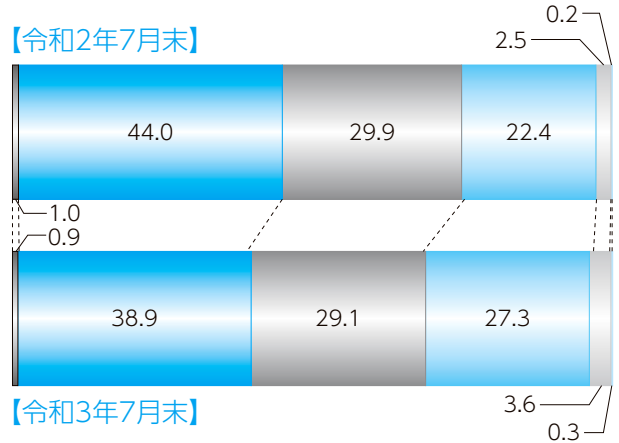

業種別保証承諾

●前年比(7月中) (単位:%)

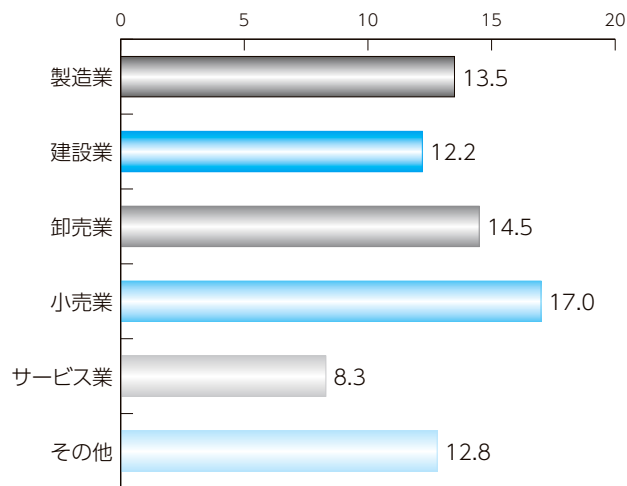

●構成比 (単位:%)

製造業 建設業 卸売業
小売業 サービス業 その他

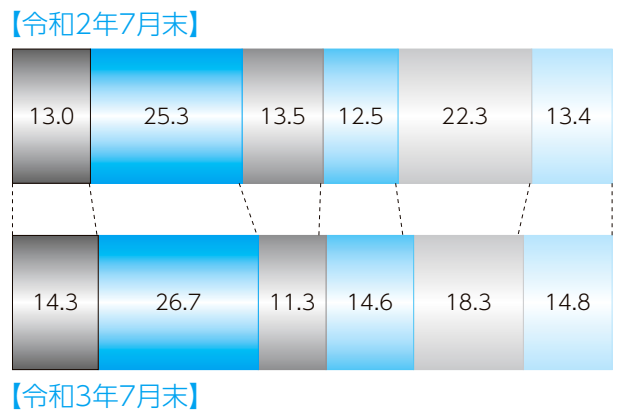

制度別保証承諾

●前年比(7月中) (単位:%)

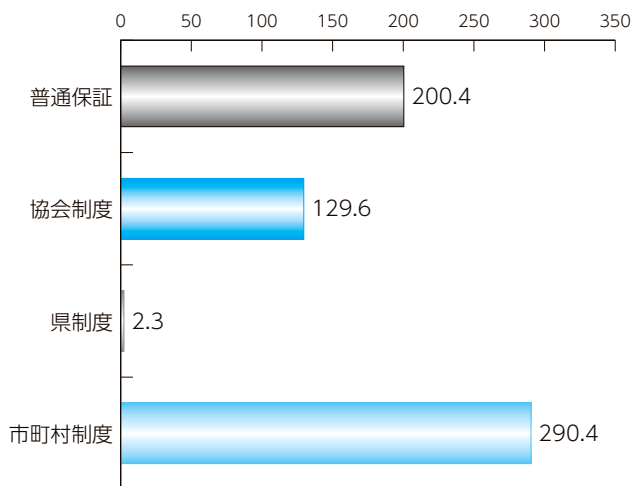

●構成比 (単位:%)

普通保証 協会制度 県制度
市町村制度

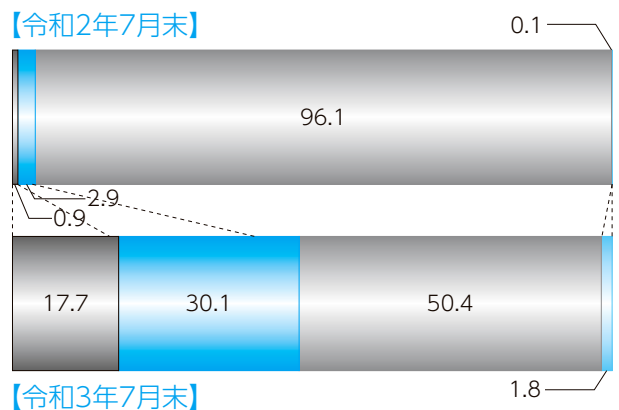

本支所別保証状況

(単位:千円, %)

1 保証承諾

	当月中		前年 同月比	当期中		前年 同期比	構成比
	件数	金額		件数	金額		
本所	275	2,439,820	10.9	1,400	14,477,327	8.7	81.1
八代	61	581,091	21.0	243	2,237,424	9.1	12.5
天草	23	295,199	22.5	83	1,143,253	16.9	6.4
計	359	3,316,110	12.5	1,726	17,858,004	9.0	100.0

(単位:千円, %)

2 保証債務残高

	令和2年7月末			令和3年7月末			構成比
	件数	金額	前年同月末比	件数	金額	前年同月末比	
本所	30,538	310,789,598	167.3	30,243	325,468,493	104.7	81.9
八代	4,549	50,171,680	159.6	4,644	52,298,409	104.2	13.2
天草	1,818	18,111,039	147.2	1,949	19,714,639	108.9	5.0
計	36,905	379,072,317	165.2	36,836	397,481,541	104.9	100.0

(単位:千円, %)

3 代位弁済

	当月中		前年 同月比	当期中		前年 同期比	構成比
	件数	金額		件数	金額		
本所	9	151,884	40.3	46	547,921	44.1	80.4
八代	2	118,822	560.1	5	133,177	39.1	19.6
天草	0	0	0	0	0	0.0	0.0
計	11	270,706	68.0	51	681,098	40.7	100.0

(単位:千円, %)

担保別 保証状況

	当月中		前年 同月比	当期中		前年 同期比	構成比	
	件数	金額		件数	金額			
担保	不動産	22	358,542	40.6	92	1,487,677	56.9	8.3
	流動資産	5	120,640	89.3	13	335,040	119.9	1.9
	その他	1	3,200	160.0	7	113,200	251.6	0.6
信用	331	2,833,728	11.1	1,614	15,922,087	8.2	89.2	
計	359	3,316,110	12.5	1,726	17,858,004	9.0	100.0	

(単位:千円, %)

資金用途別 保証状況

	当月中		前年 同月比	当期中		前年 同期比	構成比
	件数	金額		件数	金額		
運転	259	2,241,841	8.7	1,367	14,494,469	7.4	81.2
設備	33	176,829	116.1	145	1,161,825	190.6	6.5
運転・設備	67	897,440	182.4	214	2,201,710	104.7	12.3
計	359	3,316,110	12.5	1,726	17,858,004	9.0	100.0

(単位:千円, %)

新規・継続別 保証状況

	当月中		前年 同月比	当期中		前年 同期比	構成比
	件数	金額		件数	金額		
新規	67	296,540	5.4	374	2,024,880	5.1	11.3
継続	292	3,019,570	14.4	1,352	15,833,124	10.0	88.7
計	359	3,316,110	12.5	1,726	17,858,004	9.0	100.0

金融機関別保証状況

統計資料 | 令和3年7月

(単位:千円, %)

区分	保証承諾						保証債務残高				代位弁済			
	当月中			当期中			当月末				当月中		当期中	
	件数	金額	前年比	件数	金額	前年比	件数	金額	構成比	前年比	件数	金額	件数	金額
都市銀行														
みずほ銀行	0	0	***	1	30,000	6.8	39	1,190,239	0.30	203.8	2	66,258	2	66,258
三井住友銀行	0	0	***	1	30,000	7.4	25	850,994	0.21	96.4	0	0	0	0
三菱UFJ銀行	0	0	***	2	60,000	6.9	73	1,628,381	0.41	82.1	0	0	0	0
りそな銀行	0	0	***	1	40,000	20.5	33	820,814	0.21	148.3	0	0	0	0
都市銀行計	0	0	***	5	160,000	8.4	170	4,490,428	1.13	112.1	2	66,258	2	66,258
地方銀行														
肥後銀行	139	1,327,580	13.0	590	6,559,771	8.3	13,985	163,643,907	41.17	104.1	2	70,164	11	225,324
福岡銀行	1	15,000	6.3	3	30,000	3.0	128	2,407,451	0.61	116.0	0	0	0	0
十八親和銀行	0	0	***	0	0	***	7	105,999	0.03	2,715.1	0	0	0	0
鹿児島銀行	0	0	***	1	50,000	9.6	27	900,194	0.23	122.0	0	0	0	0
大分銀行	0	0	***	0	0	***	8	170,130	0.04	125.5	0	0	0	0
佐賀銀行	0	0	***	0	0	***	3	81,212	0.02	71.0	0	0	0	0
宮崎銀行	0	0	***	0	0	***	3	85,636	0.02	285.5	0	0	0	0
北九州銀行	1	50,000	17.9	4	110,000	7.0	99	2,925,642	0.74	120.0	0	0	0	0
西日本シティ銀行	4	28,000	3.4	13	193,400	4.1	318	7,216,478	1.82	112.2	2	118,822	2	118,822
地方銀行計	145	1,420,580	12.2	611	6,943,171	8.0	14,578	177,536,649	44.67	104.9	4	188,986	13	344,146
第二地方銀行														
熊本銀行	71	882,580	13.5	395	5,030,370	9.0	8,882	110,557,646	27.81	104.0	3	10,074	20	220,189
南日本銀行	2	29,000	10.0	6	42,500	1.6	340	4,103,955	1.03	96.2	0	0	0	0
長崎銀行	1	1,500	0.9	6	32,500	6.2	103	974,699	0.25	135.0	0	0	0	0
豊和銀行	0	0	***	4	86,500	20.0	35	536,252	0.13	101.0	0	0	0	0
第二地銀計	74	913,080	12.9	411	5,191,870	8.8	9,360	116,172,553	29.23	103.9	3	10,074	20	220,189
信託銀行														
三井住友信託銀行	0	0	***	0	0	***	0	0	0.00	***	0	0	0	0
信託銀行計	0	0	***	0	0	***	0	0	0.00	***	0	0	0	0
信用金庫														
熊本信用金庫	28	153,400	8.2	167	1,133,943	9.8	3,055	20,421,546	5.14	107.8	0	0	4	16,598
熊本第一信用金庫	50	368,700	12.5	286	2,574,200	13.8	4,483	37,629,201	9.47	104.1	0	0	5	6,236
熊本中央信用金庫	27	152,600	10.6	117	870,400	7.6	2,613	20,228,355	5.09	110.9	0	0	0	0
天草信用金庫	9	38,000	7.5	33	247,700	8.8	808	7,069,716	1.78	105.0	0	0	0	0
大牟田柳川信用金庫	1	28,000	***	4	42,000	65.6	47	254,831	0.06	90.7	2	5,388	2	5,388
しんきん中金	0	0	***	0	0	***	0	0	0.00	***	0	0	0	0
信用金庫計	115	740,700	10.9	607	4,868,243	10.9	11,006	85,603,649	21.54	106.6	2	5,388	11	28,222
信用組合														
横浜幸銀信用組合	0	0	***	1	1,500	11.5	10	71,423	0.02	381.8	0	0	0	0
熊本県医師信用組合	0	0	***	0	0	***	14	273,129	0.07	152.0	0	0	0	0
熊本県信用組合	25	241,750	35.4	88	633,220	13.5	1,541	11,253,513	2.83	103.9	0	0	4	12,100
全信組連	0	0	***	0	0	***	0	0	0.00	***	0	0	0	0
信用組合計	25	241,750	33.9	89	634,720	12.9	1,565	11,598,065	2.92	105.2	0	0	4	12,100
政府系														
商工組合中央金庫	0	0	***	3	60,000	19.5	157	2,080,197	0.52	81.0	0	0	1	10,183
日本政策金融公庫	0	0	***	0	0	***	0	0	0.00	***	0	0	0	0
政府系計	0	0	***	3	60,000	19.5	157	2,080,197	0.52	81.0	0	0	1	10,183
その他														
イオン銀行	0	0	***	0	0	***	0	0	0.00	***	0	0	0	0
新生銀行	0	0	***	0	0	***	0	0	0.00	***	0	0	0	0
農林中央金庫	0	0	***	0	0	***	0	0	0.00	***	0	0	0	0
労働金庫	0	0	***	0	0	***	0	0	0.00	***	0	0	0	0
農協等	0	0	***	0	0	***	0	0	0.00	***	0	0	0	0
生命保険計	0	0	***	0	0	***	0	0	0.00	***	0	0	0	0
損害保険計	0	0	***	0	0	***	0	0	0.00	***	0	0	0	0
産業再生機構	0	0	***	0	0	***	0	0	0.00	***	0	0	0	0
その他計	0	0	***	0	0	***	0	0	0.00	***	0	0	0	0
合計	359	3,316,110	12.5	1,726	17,858,004	9.0	36,836	397,481,541	100.00	104.9	11	270,706	51	681,098

制度別保証状況

統計資料 | 令和3年7月

(単位:千円, %)

区分	保証承諾						保証債務残高				代位弁済				
	当月中			当期中			当月末				当月中		当期中		
	件数	金額	前年比	件数	金額	前年比	件数	金額	構成比	前年比	件数	金額	件数	金額	
普通保証															
普通保証	70	812,479	200.4	252	3,169,018	171.1	3,070	38,146,926	9.60	85.5	4	68,941	11	154,975	
制度保証	289	2,503,631	9.6	1,474	14,688,986	7.5	33,766	359,334,615	90.40	107.4	7	201,765	40	526,123	
協会制度 〔内訳〕	短期資金	14	45,400	283.8	34	122,900	160.7	36	119,401	0.03	106.2	0	0	0	0
	災害	0	0	***	0	0	***	5	35,738	0.01	19.8	0	0	0	0
	当座貸越	13	393,000	248.7	32	715,500	79.7	302	5,702,289	1.43	85.9	0	0	0	0
	カードローン	5	27,000	135.0	23	136,000	138.8	129	932,626	0.23	76.8	0	0	0	0
	長期経営	0	0	***	0	0	***	3	16,141	0.00	36.7	0	0	0	0
	手形等割引根保証	1	6,000	54.5	3	46,000	75.4	10	166,000	0.04	89.7	0	0	0	0
	金融安定	0	0	***	0	0	***	2	30,828	0.01	97.3	0	0	0	0
	経営安定関連	0	0	***	3	24,100	8.5	651	5,055,245	1.27	57.3	1	3,016	4	42,493
	特定社債	0	0	***	1	80,000	200.0	99	4,122,000	1.04	86.3	0	0	1	40,025
	流動資産担保	5	120,640	89.3	13	335,040	119.9	36	834,018	0.21	102.8	0	0	0	0
	無担保当座貸越	0	0	***	0	0	***	2	10,250	0.00	28.4	0	0	0	0
	創業関連	1	5,000	***	1	5,000	***	1	5,000	0.00	***	0	0	0	0
	全国小口(小口零細)	0	0	***	3	22,000	293.3	54	98,539	0.02	48.6	0	0	0	0
	全国緊急	0	0	***	0	0	***	130	2,334,218	0.59	65.2	0	0	2	39,215
	経営承継関連	0	0	***	0	0	***	1	25,782	0.01	84.4	0	0	0	0
	くまびとグリーン保証	0	0	***	1	3,600	12.0	264	2,471,564	0.62	84.5	0	0	0	0
	震災緊急	0	0	***	0	0	***	3	49,237	0.01	51.7	0	0	0	0
	経営力	1	50,000	37.0	2	51,500	19.7	363	4,204,257	1.06	59.8	0	0	0	0
	税理士	22	371,000	86.5	89	1,250,500	73.1	371	5,375,052	1.35	70.1	0	0	0	0
	改善サポート	0	0	***	2	57,000	15.5	284	5,148,276	1.30	77.4	0	0	0	0
	改善サポート(感染症)	1	28,000	***	5	96,900	***	4	67,826	0.02	***	0	0	0	0
	返済原資特定	0	0	***	13	186,000	120.8	62	1,200,100	0.30	78.4	0	0	1	5,728
	条件変更改善	0	0	***	0	0	***	1	1,200	0.00	75.0	0	0	0	0
	経常運転当座貸越	3	40,000	41.2	13	184,500	62.0	71	960,700	0.24	59.1	0	0	0	0
	事業性短期	19	360,000	115.8	55	966,000	99.3	183	2,928,740	0.74	91.8	0	0	0	0
	事業性長期	2	35,000	1,750.0	6	86,000	377.2	224	2,571,129	0.65	60.4	1	68,635	1	68,635
	財務型	0	0	***	0	0	***	9	152,065	0.04	49.1	0	0	0	0
	経営承継準備	0	0	***	0	0	***	1	14,823	0.00	88.1	0	0	0	0
	承継サポート	0	0	***	0	0	***	1	47,020	0.01	94.0	0	0	0	0
	危機関連	0	0	***	0	0	***	2	72,111	0.02	90.7	0	0	0	0
	地域経済牽引	0	0	***	0	0	***	2	140,735	0.04	153.5	0	0	0	0
	事業承継特別	0	0	***	1	6,200	***	2	26,827	0.01	***	0	0	0	0
	伴走支援型	38	362,142	***	105	993,632	***	91	888,697	0.22	***	0	0	0	0
	協会制度計	125	1,843,182	130.0	405	5,368,372	94.5	3,399	45,808,434	11.52	73.7	2	71,651	9	196,096
県制度 〔内訳〕	県産業活性化	1	3,000	50.0	2	7,000	77.8	31	169,191	0.04	74.0	0	0	0	0
	県地場産業振興	0	0	***	0	0	***	1	2,784	0.00	99.2	0	0	0	0
	県金融円滑化	7	38,359	***	19	102,199	161.7	4,075	28,892,809	7.27	63.1	0	0	4	44,095
	県金融円滑化コア	30	167,800	1.9	104	534,500	0.4	8,753	137,803,488	34.67	92.4	3	92,689	10	190,369
	県創業者支援	16	67,100	171.6	65	245,300	115.9	609	1,677,832	0.42	88.0	0	0	2	3,833
	県新事業展開	1	6,000	***	6	24,000	60.0	68	335,202	0.08	82.3	0	0	0	0
	県経営支援	0	0	***	0	0	***	1	2,627	0.00	99.5	0	0	0	0
	おうえん(小口零細)	65	188,490	858.7	224	699,240	301.2	2,371	4,043,536	1.02	56.6	0	0	1	1,232
	県経営革新等支援	0	0	***	0	0	***	1	3,175	0.00	467.9	0	0	0	0
	県短期	19	98,500	157.6	75	430,850	261.9	81	494,939	0.12	145.8	0	0	0	0
	県チャレンジサポート	0	0	***	0	0	***	34	238,513	0.06	65.8	0	0	0	0
	県事業承継者	0	0	***	1	5,000	45.5	14	68,442	0.02	166.9	0	0	0	0
	県資金繰り安定	0	0	***	2	20,000	7.9	500	6,067,527	1.53	61.8	0	0	0	0
	県コア対応	0	0	***	475	6,928,025	12.3	12,096	130,461,799	32.82	260.0	2	37,425	8	80,879
	県制度計	139	569,249	2.3	973	8,996,114	4.7	28,635	310,261,865	78.06	116.9	5	130,114	25	320,407
	市町村制度 〔内訳〕	市経営安定	3	15,000	***	6	35,000	106.1	457	1,271,536	0.32	46.4	0	0	1
市町村小口		2	12,500	625.0	6	32,000	274.0	227	411,578	0.10	55.2	0	0	0	0
創業サポート		2	3,200	22.2	9	25,500	42.9	220	349,182	0.09	56.4	0	0	2	2,238
市短期		1	500	***	4	5,500	***	3	3,500	0.00	28.5	0	0	0	0
経営向上(小口零細)		16	57,000	1,357.1	69	221,500	728.6	799	1,130,694	0.28	50.8	0	0	3	6,323
市新エネルギー		0	0	***	0	0	***	4	6,197	0.00	74.0	0	0	0	0
菊池市創業		0	0	***	0	0	***	7	23,661	0.01	109.8	0	0	0	0
水俣市創業		0	0	***	0	0	***	4	24,424	0.01	855.2	0	0	0	0
合志市創業	1	3,000	27.8	2	5,000	46.3	11	43,544	0.01	***	0	0	0	0	
市町村制度計	25	91,200	290.4	96	324,500	223.4	1,732	3,264,316	0.82	51.2	0	0	6	9,619	
合計	359	3,316,110	12.5	1,726	17,858,004	9.0	36,836	397,481,541	100.00	104.9	11	270,706	51	681,098	
(うち追認保証)	0	0	***	0	0	***	0	0	0.00	***	0	0	0	0	
(うち手形割引)	1	6,000	54.5	3	46,000	75.4	10	166,000	0.04	89.7	0	0	0	0	
(うち電債割引)	0	0	***	0	0	***	0	0	0.00	***	0	0	0	0	

業種別保証状況

統計資料 | 令和3年7月

(単位:千円, %)

区分	保証承諾						保証債務残高				代位弁済				
	当月中			当期中			当月末				当月中		当期中		
	件数	金額	前年比	件数	金額	前年比	件数	金額	構成比	前年比	件数	金額	件数	金額	
製造業															
食料品工業	16	295,399	30.3	49	959,799	13.9	885	14,230,962	3.58	95.1	3	70,475	6	77,716	
繊維品工業	2	16,000	8.8	7	122,486	13.0	123	1,753,483	0.44	104.2	0	0	0	0	
木材木製品工業	4	33,859	22.9	7	60,859	5.7	161	2,271,525	0.57	97.8	0	0	0	0	
家具建具工業	0	0	***	9	68,600	16.6	114	831,286	0.21	120.5	0	0	0	0	
紙工業	0	0	***	1	10,000	3.8	24	520,565	0.13	106.4	0	0	0	0	
印刷製本業	0	0	***	7	82,590	5.4	227	3,327,712	0.84	101.1	0	0	0	0	
化学工業	0	0	***	2	70,000	18.6	33	690,014	0.17	105.0	0	0	0	0	
石油・石炭製品工業	0	0	***	0	0	***	3	170,650	0.04	78.0	0	0	0	0	
ゴム・プラスチック工業	1	30,000	26.9	2	33,000	3.9	99	1,896,689	0.48	92.3	0	0	0	0	
皮革工業	0	0	***	0	0	***	5	30,483	0.01	90.4	0	0	0	0	
窯業	0	0	***	4	148,400	10.9	183	3,576,859	0.90	121.9	0	0	0	0	
機械工業	2	36,000	11.4	12	167,000	6.6	314	5,817,479	1.46	108.0	0	0	0	0	
電気機器工業	0	0	***	8	75,600	11.6	108	1,591,031	0.40	117.9	0	0	0	0	
車両工業	0	0	***	3	26,000	5.6	49	921,407	0.23	99.7	0	0	0	0	
船舶工業	0	0	***	1	5,000	0.9	87	1,015,395	0.26	100.4	0	0	0	0	
金属工業	4	31,300	5.4	15	329,900	10.4	376	6,120,626	1.54	111.0	0	0	0	0	
その他の工業	8	64,100	12.9	53	396,300	9.0	1,201	8,214,204	2.07	107.5	0	0	0	0	
製造業計	37	506,658	13.5	180	2,555,534	10.0	3,992	52,980,368	13.33	103.5	3	70,475	6	77,716	
非製造業															
農林漁業	0	0	***	1	20,000	13.5	52	516,683	0.13	100.8	0	0	0	0	
鉱業	0	0	***	1	60,000	18.8	41	698,748	0.18	96.3	0	0	0	0	
建設業	124	885,540	12.2	532	4,768,114	9.5	8,862	95,212,512	23.95	106.4	1	2,409	17	194,691	
卸売業	37	505,980	14.5	147	2,009,575	7.5	3,279	48,307,174	12.15	100.9	0	0	2	7,245	
小売業	53	579,400	17.0	245	2,613,095	10.5	5,453	51,087,204	12.85	104.8	2	118,822	9	170,769	
飲食店	18	56,800	5.8	139	1,049,383	8.7	3,514	21,369,564	5.38	108.4	3	12,742	7	32,909	
運送倉庫業	8	134,500	13.2	50	984,998	11.9	1,164	19,628,194	4.94	108.1	0	0	2	98,052	
サービス業															
内訳	物品賃貸業	1	2,000	4.0	5	81,500	6.6	190	2,450,693	0.62	106.6	0	0	0	0
	宿泊業	2	14,000	4.6	16	238,215	7.6	440	8,219,778	2.07	101.1	0	0	0	0
	洗濯・理美容・浴場	11	40,500	18.6	72	375,170	11.0	1,469	6,745,990	1.70	104.4	0	0	0	0
	物品預り・駐車場業	0	0	***	1	20,000	13.6	22	302,999	0.08	98.1	0	0	0	0
	その他の生活サービス業	5	26,500	8.8	17	210,526	16.9	351	3,195,178	0.80	106.8	0	0	0	0
	旅行業	3	21,500	51.8	6	43,500	9.7	69	798,066	0.20	102.2	0	0	0	0
	映画・娯楽業	4	17,892	5.7	15	137,271	4.4	271	4,467,540	1.12	105.2	0	0	1	9,799
	広告業	3	6,000	3.7	11	68,000	6.4	193	1,917,055	0.48	104.2	0	0	0	0
	放送業	0	0	***	0	0	***	3	26,700	0.01	135.6	0	0	0	0
	情報通信サービス業	1	3,000	5.4	5	18,800	4.5	85	765,744	0.19	87.8	0	0	0	0
	運輸サービス業	0	0	***	1	1,220	0.8	30	392,895	0.10	113.5	0	0	0	0
	その他の事業サービス業	9	71,500	12.3	46	411,163	9.5	858	9,128,155	2.30	113.2	0	0	1	7,484
	専門サービス業	9	27,300	5.8	47	268,700	7.1	1,186	6,849,290	1.72	108.6	0	0	0	0
	医療・福祉	15	221,140	8.2	90	1,098,740	6.1	2,511	36,302,075	9.13	107.3	0	0	4	16,174
	廃棄物処理業	2	15,000	3.8	13	175,700	10.1	293	4,207,934	1.06	105.6	0	0	0	0
	教育学習支援事業	3	9,000	8.4	19	82,000	6.5	364	2,528,148	0.64	102.9	0	0	0	0
	その他のサービス業	0	0	***	10	37,700	6.6	199	1,106,197	0.28	108.8	0	0	0	0
	サービス業計	68	475,332	8.3	374	3,268,205	7.4	8,534	89,404,436	22.49	106.5	0	0	6	33,457
不動産業	13	168,900	27.5	48	475,600	9.8	1,451	14,254,519	3.59	99.1	0	0	0	0	
その他の産業	1	3,000	2.4	9	53,500	6.8	494	4,022,139	1.01	91.9	2	66,258	2	66,258	
非製造業計	322	2,809,452	12.4	1,546	15,302,470	8.9	32,844	344,501,172	86.67	105.1	8	200,231	45	603,382	
合計	359	3,316,110	12.5	1,726	17,858,004	9.0	36,836	397,481,541	100.00	104.9	11	270,706	51	681,098	

市町村別保証状況

統計資料 | 令和3年7月

(単位:千円, %)

区分	保証承諾						保証債務残高				代位弁済			
	当月中			当期中			当月末				当月中		当期中	
	件数	金額	前年比	件数	金額	前年比	件数	金額	構成比	前年比	件数	金額	件数	金額
熊本市	161	1,593,550	12.1	858	9,210,957	8.3	19,106	212,365,623	53.43	104.2	4	68,978	32	381,969
八代市	38	345,140	18.3	127	1,084,740	7.1	2,511	30,672,616	7.72	103.2	2	118,822	5	133,177
人吉市	3	29,000	22.8	35	462,033	20.5	563	6,412,992	1.61	106.1	0	0	0	0
荒尾市	14	109,500	15.2	44	484,700	13.1	639	6,553,084	1.65	111.4	2	5,388	2	5,388
水俣市	4	63,500	42.5	19	157,800	5.9	458	4,523,089	1.14	99.3	0	0	0	0
玉名市	3	16,500	1.6	35	369,300	5.8	1,151	12,554,436	3.16	103.7	0	0	0	0
山鹿市	7	47,000	8.8	41	582,700	11.0	931	10,323,668	2.60	106.6	0	0	0	0
菊池市	11	82,000	15.0	44	407,924	11.5	743	7,802,447	1.96	110.0	0	0	0	0
宇土市	5	35,590	11.5	30	310,735	8.4	663	6,445,980	1.62	104.2	0	0	0	0
上天草市	1	14,000	3.7	17	410,854	18.6	501	6,232,697	1.57	106.3	0	0	2	4,741
宇城市	16	103,700	16.2	64	661,700	12.2	1,058	10,324,307	2.60	104.5	0	0	1	2,759
阿蘇市	2	3,000	1.2	19	171,500	6.6	482	4,867,523	1.22	109.3	0	0	1	11,049
天草市	22	281,199	28.8	65	691,899	13.6	1,362	12,715,892	3.20	94.9	0	0	0	0
合志市	8	73,000	14.5	47	508,986	12.8	1,027	8,684,746	2.18	112.6	1	7,354	1	7,354
市部計	295	2,796,679	13.2	1,445	15,515,828	9.0	31,195	340,479,100	85.66	104.3	9	200,542	44	546,438
美里町	3	34,500	26.7	7	102,900	19.2	130	1,376,723	0.35	111.2	0	0	0	0
下益城郡計	3	34,500	26.7	7	102,900	19.2	130	1,376,723	0.35	111.2	0	0	0	0
玉東町	1	10,000	5.4	6	33,600	7.0	105	1,230,285	0.31	109.5	0	0	0	0
南関町	3	13,000	10.2	5	32,500	6.1	162	1,916,727	0.48	100.4	0	0	0	0
長洲町	1	5,000	2.6	12	49,500	6.5	193	1,499,357	0.38	112.0	0	0	0	0
和水町	2	13,000	8.4	9	154,200	30.3	161	1,765,292	0.44	119.3	0	0	0	0
玉名郡計	7	41,000	6.3	32	269,800	11.8	621	6,411,660	1.61	109.6	0	0	0	0
大津町	5	30,500	9.2	34	200,300	8.4	546	5,558,613	1.40	105.7	2	70,164	4	73,105
菊陽町	9	95,200	11.5	33	393,700	11.5	675	6,202,620	1.56	105.5	0	0	2	54,040
菊池郡計	14	125,700	10.8	67	594,000	10.2	1,221	11,761,233	2.96	105.6	2	70,164	6	127,144
南小国町	4	46,200	32.9	6	93,200	15.1	124	1,901,537	0.48	106.6	0	0	0	0
小国町	1	2,180	1.4	9	26,180	4.7	154	1,314,248	0.33	110.0	0	0	1	7,516
産山村	1	3,000	30.0	2	5,500	5.8	22	191,332	0.05	94.5	0	0	0	0
高森町	0	0	***	2	18,500	8.6	80	662,848	0.17	101.8	0	0	0	0
西原村	0	0	***	6	17,400	2.4	186	2,105,769	0.53	108.0	0	0	0	0
南阿蘇村	1	4,400	5.6	5	59,550	8.1	169	1,878,877	0.47	113.3	0	0	0	0
阿蘇郡計	7	55,780	10.8	30	220,330	7.4	735	8,054,610	2.03	108.3	0	0	1	7,516
御船町	6	8,000	2.4	26	165,300	8.3	370	3,859,649	0.97	113.3	0	0	0	0
嘉島町	0	0	***	14	85,495	5.1	291	3,538,324	0.89	107.7	0	0	0	0
益城町	5	13,000	1.5	21	139,500	4.5	676	6,403,575	1.61	110.4	0	0	0	0
甲佐町	1	30,000	21.1	5	44,000	4.7	190	2,107,709	0.53	114.8	0	0	0	0
山都町	5	68,000	37.3	16	147,500	16.4	193	1,718,266	0.43	94.6	0	0	0	0
上益城郡計	17	119,000	5.7	82	581,795	6.7	1,720	17,627,522	4.43	109.2	0	0	0	0
氷川町	2	37,000	148.0	4	58,000	13.3	147	1,156,837	0.29	97.9	0	0	0	0
八代郡計	2	37,000	148.0	4	58,000	13.3	147	1,156,837	0.29	97.9	0	0	0	0
芦北町	3	26,859	20.3	16	203,359	15.7	248	2,511,751	0.63	113.4	0	0	0	0
津奈木町	0	0	***	2	10,000	2.1	53	618,512	0.16	98.6	0	0	0	0
芦北郡計	3	26,859	15.3	18	213,359	12.1	301	3,130,263	0.79	110.2	0	0	0	0
錦町	1	2,500	3.9	3	9,500	1.9	142	1,413,408	0.36	108.8	0	0	0	0
多良木町	2	7,250	4.4	14	111,250	21.0	157	1,563,247	0.39	105.9	0	0	0	0
湯前町	1	28,000	560.0	3	32,000	17.4	48	363,481	0.09	101.3	0	0	0	0
水上村	0	0	***	0	0	***	9	114,228	0.03	131.6	0	0	0	0
相良村	1	3,000	11.8	1	3,000	2.6	56	559,383	0.14	120.1	0	0	0	0
五木村	0	0	***	0	0	***	8	190,502	0.05	96.6	0	0	0	0
山江村	0	0	***	0	0	***	22	171,258	0.04	116.4	0	0	0	0
球磨村	1	14,642	***	1	14,642	86.1	15	218,965	0.06	140.1	0	0	0	0
あさぎり町	5	24,200	16.9	18	91,100	12.4	220	2,003,989	0.50	109.1	0	0	0	0
球磨郡計	11	79,592	19.4	40	261,492	11.8	677	6,598,459	1.66	109.6	0	0	0	0
苓北町	0	0	***	1	40,500	13.1	89	885,133	0.22	102.4	0	0	0	0
天草郡計	0	0	***	1	40,500	13.1	89	885,133	0.22	102.4	0	0	0	0
合計	359	3,316,110	12.5	1,726	17,858,004	9.0	36,836	397,481,541	100.00	104.9	11	270,706	51	681,098

(単位:千円, %)

順位	金融機関名	本店支店	件数	金額
1	熊本銀行	健軍	24	440,520
2	熊本銀行	本店	20	380,600
3	肥後銀行	健軍	20	292,700
4	肥後銀行	水道町	15	288,000
5	肥後銀行	人吉	16	287,755
6	肥後銀行	松橋	16	262,200
7	熊本銀行	田崎	15	260,500
8	肥後銀行	上通	17	254,000
8	肥後銀行	山鹿	13	254,000
10	熊本第一信用金庫	本店	23	251,300
11	肥後銀行	松島	8	244,254
12	肥後銀行	八代	21	243,300
13	熊本銀行	下通	11	235,000
14	熊本第一信用金庫	植木	22	232,900
15	肥後銀行	玉名	22	211,900
16	熊本信用金庫	新地	25	205,496
17	熊本中央信用金庫	戸島	17	186,700
18	肥後銀行	小川	7	179,000
19	肥後銀行	水前寺	13	178,800
20	熊本第一信用金庫	刈草	16	176,400
21	熊本第一信用金庫	来民	9	172,000
22	熊本第一信用金庫	八代	21	170,000
23	熊本銀行	田迎	9	168,000
24	西日本シティ銀行	熊本	10	166,400
25	熊本第一信用金庫	健軍	15	157,900
26	熊本銀行	植木	11	149,500
27	熊本第一信用金庫	上通	23	149,400
28	肥後銀行	北熊本	10	149,000
29	天草信用金庫	本店	19	145,000
30	熊本銀行	大矢野	5	144,000
31	熊本銀行	山鹿	11	140,000
32	肥後銀行	世安	10	139,000
33	熊本銀行	玉名	8	134,700
34	熊本銀行	花畑	14	134,038
35	熊本銀行	東託麻	8	134,000
36	肥後銀行	大津	13	128,400
37	熊本銀行	荒尾	6	126,300
38	熊本信用金庫	上熊本	11	126,000
39	肥後銀行	佐敷	8	125,859
40	肥後銀行	託麻	15	124,927
41	熊本信用金庫	菊陽	17	123,900
42	肥後銀行	本店	4	121,590
43	熊本第一信用金庫	御船	14	121,000
43	肥後銀行	三郎	9	121,000
45	熊本銀行	松橋	14	119,000
46	肥後銀行	須屋	10	116,286
47	熊本銀行	鏡	10	116,000
48	肥後銀行	小島	9	114,500
48	肥後銀行	託麻東	8	114,500
50	肥後銀行	宇土	13	113,090

順位	金融機関名	本店支店	件数	金額
51	肥後銀行	植木	12	111,776
52	熊本銀行	阿蘇	7	110,000
52	北九州銀行	熊本	4	110,000
54	熊本信用金庫	宇土	11	109,900
55	熊本銀行	益城	13	107,713
56	熊本銀行	天草	4	107,500
57	肥後銀行	浜町	13	107,400
58	熊本第一信用金庫	南熊本	15	107,000
59	肥後銀行	小峯	6	106,100
60	熊本第一信用金庫	菊池	13	105,700
61	熊本第一信用金庫	熊本駅前	11	103,050
62	肥後銀行	南熊本	10	101,300
63	熊本銀行	合志	9	100,400
64	肥後銀行	八代駅前	10	100,000
64	熊本銀行	中央	5	100,000
66	熊本銀行	南熊本	8	96,000
66	熊本銀行	川尻	5	96,000
68	熊本第一信用金庫	新町	12	95,500
68	肥後銀行	木山	8	95,500
70	肥後銀行	牛深	6	93,199
71	熊本第一信用金庫	小峯	10	93,000
71	熊本銀行	新大江	8	93,000
73	熊本銀行	多良木	8	92,200
74	熊本銀行	人吉	4	90,000
75	熊本銀行	大江白川	10	89,500
76	熊本第一信用金庫	山鹿	11	88,500
77	熊本県信用組合	本渡	5	88,000
78	熊本銀行	水俣	8	87,000
79	豊和銀行	熊本	4	86,500
80	肥後銀行	荒尾	8	83,600
81	熊本県信用組合	八代	6	82,500
82	熊本中央信用金庫	八代	15	81,800
83	熊本信用金庫	長嶺	15	81,150
84	肥後銀行	天草	13	80,500
85	肥後銀行	隈庄	10	77,245
86	肥後銀行	熊本市場	5	77,000
87	熊本第一信用金庫	水前寺	7	75,500
88	熊本県信用組合	小川	9	75,000
88	肥後銀行	稻荷前	3	75,000
90	熊本信用金庫	新外	13	73,100
91	熊本第一信用金庫	帯山	6	72,000
92	肥後銀行	川尻	9	71,000
92	熊本信用金庫	御幸田迎	7	71,000
92	熊本銀行	牛深	3	71,000
95	熊本第一信用金庫	武蔵ヶ丘	10	70,500
96	熊本銀行	小国	5	69,380
97	熊本銀行	浄行寺	6	69,000
98	熊本県信用組合	多良木	9	68,750
99	熊本中央信用金庫	松江	12	68,700
100	肥後銀行	鏡	8	68,640

金融機関店舗別 保証債務残高ベスト100

統計資料 | 令和3年7月

(単位:千円, %)

順位	金融機関名	本店支店	件数	金額
1	熊本銀行	本店	564	8,720,705
2	肥後銀行	八代	403	7,356,071
3	熊本銀行	花畑	465	7,048,027
4	肥後銀行	水道町	392	6,919,023
5	肥後銀行	玉名	553	6,596,713
6	肥後銀行	本店	241	6,525,827
7	肥後銀行	水前寺	409	5,971,790
8	肥後銀行	山鹿	410	5,252,019
9	肥後銀行	託麻	393	5,141,573
10	熊本銀行	田崎	292	5,017,895
11	熊本銀行	健軍	395	5,007,250
12	肥後銀行	健軍	323	4,962,038
13	肥後銀行	南熊本	332	4,845,187
14	熊本第一信用金庫	本店	517	4,585,844
15	肥後銀行	人吉	294	4,145,327
16	肥後銀行	大津	285	3,805,012
17	肥後銀行	北熊本	286	3,795,124
18	肥後銀行	天草	289	3,549,556
19	肥後銀行	松橋	343	3,403,328
20	熊本銀行	八代	263	3,385,336
21	西日本シティ銀行	八代	150	3,334,525
22	熊本銀行	武蔵ヶ丘	249	3,284,259
23	熊本銀行	東託麻	219	3,216,177
24	肥後銀行	世安	210	3,103,078
25	熊本銀行	玉名	208	3,096,344
26	熊本銀行	宇土	198	3,050,043
27	肥後銀行	上通	280	3,038,583
28	西日本シティ銀行	熊本	113	2,998,772
29	熊本中央信用金庫	八代	388	2,948,642
30	熊本第一信用金庫	田崎	221	2,935,410
31	北九州銀行	熊本	99	2,925,642
32	熊本銀行	下通	280	2,917,526
33	熊本銀行	中央	177	2,798,588
34	熊本銀行	植木	230	2,778,785
35	肥後銀行	植木	239	2,683,200
36	熊本銀行	鏡	155	2,624,168
37	肥後銀行	八代駅前	241	2,526,419
38	熊本銀行	益城	219	2,483,454
39	肥後銀行	菊池	235	2,438,985
40	肥後銀行	御船	256	2,406,157
41	肥後銀行	熊本市場	167	2,282,243
42	肥後銀行	宇土	285	2,260,009
43	肥後銀行	渡鹿	214	2,228,738
44	熊本銀行	松橋	180	2,226,538
45	熊本第一信用金庫	植木	228	2,221,023
46	熊本信用金庫	西部	284	2,189,969
47	肥後銀行	銀座通	244	2,184,868
48	熊本銀行	川尻	176	2,170,584
49	熊本中央信用金庫	戸島	204	2,156,267
50	天草信用金庫	本店	243	2,135,809

順位	金融機関名	本店支店	件数	金額
51	肥後銀行	川尻	173	2,084,198
52	熊本信用金庫	本店	271	2,081,333
53	商工組合中央金庫	熊本	155	2,076,738
54	肥後銀行	隈庄	208	2,073,426
55	熊本銀行	山鹿	162	2,069,411
56	肥後銀行	力合近見	225	2,061,532
57	南日本銀行	熊本	141	2,059,270
58	肥後銀行	小国	172	2,035,634
59	熊本銀行	大津	190	2,034,139
60	肥後銀行	新町	250	2,021,719
61	福岡銀行	熊本	99	1,995,691
62	肥後銀行	田迎	188	1,970,005
63	熊本第一信用金庫	南熊本	205	1,927,849
64	熊本銀行	田迎	191	1,917,356
65	熊本中央信用金庫	水俣	248	1,912,537
66	肥後銀行	荒尾	183	1,901,829
67	熊本銀行	菊池	166	1,890,009
68	熊本信用金庫	健軍	258	1,873,910
69	熊本信用金庫	長嶺	295	1,871,398
70	熊本銀行	水前寺	176	1,853,530
71	熊本銀行	白山通	135	1,848,716
72	肥後銀行	光の森	204	1,845,792
73	熊本銀行	嘉島	191	1,838,712
74	熊本銀行	近見	113	1,833,312
75	熊本銀行	菊南	161	1,830,475
76	肥後銀行	託麻東	170	1,819,900
77	肥後銀行	小峯	170	1,768,011
78	熊本銀行	浄行寺	150	1,735,309
79	肥後銀行	小川	142	1,732,020
80	肥後銀行	牛深	128	1,724,488
81	熊本銀行	合志	153	1,722,093
82	肥後銀行	秋津	133	1,704,091
83	肥後銀行	水俣	134	1,675,052
84	肥後銀行	流通団地	144	1,658,541
85	肥後銀行	大矢野	197	1,650,894
86	熊本銀行	阿蘇	118	1,641,509
87	熊本中央信用金庫	玉名	190	1,633,013
88	肥後銀行	須屋	217	1,626,628
89	熊本信用金庫	新地	269	1,624,072
90	肥後銀行	浜町	172	1,616,606
91	三菱UFJ銀行	熊本	72	1,612,622
92	熊本中央信用金庫	本店	245	1,594,324
93	熊本第一信用金庫	山鹿	224	1,578,618
94	肥後銀行	小島	119	1,578,059
95	肥後銀行	松島	81	1,552,846
96	熊本第一信用金庫	菊池	174	1,543,084
97	熊本第一信用金庫	御船	193	1,537,150
98	熊本第一信用金庫	上通	264	1,535,961
99	熊本銀行	日赤通	158	1,535,355
100	熊本銀行	大江白川	153	1,513,574

肥後銀行

保証承諾累計

(単位:千円, %)

順位	本店支店	件数	金額	前年比
1	健軍	20	292,700	11.1
2	水道町	15	288,000	7.7
3	人吉	16	287,755	20.4
4	松橋	16	262,200	15.6
5	上通	17	254,000	16.3
5	山鹿	13	254,000	9.7
7	松島	8	244,254	39.5
8	八代	21	243,300	5.9
9	玉名	22	211,900	7.5
10	小川	7	179,000	22.5
11	水前寺	13	178,800	5.5
12	北熊本	10	149,000	7.9
13	世安	10	139,000	14.1
14	大津	13	128,400	10.5
15	佐敷	8	125,859	25.6
16	託麻	15	124,927	4.9
17	本店	4	121,590	3.0
18	三郎	9	121,000	12.6
19	須屋	10	116,286	18.5
20	小島	9	114,500	16.5
20	託麻東	8	114,500	11.9

保証債務残高

(単位:千円, %)

順位	本店支店	件数	金額	前年比
1	八代	403	7,356,071	110.8
2	水道町	392	6,919,023	112.0
3	玉名	553	6,596,713	97.8
4	本店	241	6,525,827	107.2
5	水前寺	409	5,971,790	102.9
6	山鹿	410	5,252,019	105.5
7	託麻	393	5,141,573	99.5
8	健軍	323	4,962,038	100.6
9	南熊本	332	4,845,187	98.9
10	人吉	294	4,145,327	103.5
11	大津	285	3,805,012	106.1
12	北熊本	286	3,795,124	109.1
13	天草	289	3,549,556	93.3
14	松橋	343	3,403,328	96.4
15	世安	210	3,103,078	121.1
16	上通	280	3,038,583	95.2
17	植木	239	2,683,200	117.7
18	八代駅前	241	2,526,419	102.6
19	菊池	235	2,438,985	108.0
20	御船	256	2,406,157	109.9

熊本銀行

保証承諾累計

(単位:千円, %)

順位	本店支店	件数	金額	前年比
1	健軍	24	440,520	16.2
2	本店	20	380,600	8.0
3	田崎	15	260,500	10.8
4	下通	11	235,000	16.1
5	田迎	9	168,000	21.1
6	植木	11	149,500	10.6
7	大矢野	5	144,000	40.7
8	山鹿	11	140,000	11.6
9	玉名	8	134,700	11.0
10	花畑	14	134,038	3.7
11	東託麻	8	134,000	8.0
12	荒尾	6	126,300	20.9
13	松橋	14	119,000	8.3
14	鏡	10	116,000	8.7
15	阿蘇	7	110,000	14.4
16	益城	13	107,713	9.9
17	天草	4	107,500	15.1
18	合志	9	100,400	12.5
19	中央	5	100,000	6.6
20	南熊本	8	96,000	16.8
20	川尻	5	96,000	8.9

保証債務残高

(単位:千円, %)

順位	本店支店	件数	金額	前年比
1	本店	564	8,720,705	95.9
2	花畑	465	7,048,027	106.3
3	田崎	292	5,017,895	103.3
4	健軍	395	5,007,250	102.3
5	八代	263	3,385,336	101.6
6	武蔵ヶ丘	249	3,284,259	101.2
7	東託麻	219	3,216,177	97.3
8	玉名	208	3,096,344	95.7
9	宇土	198	3,050,043	107.9
10	下通	280	2,917,526	106.9
11	中央	177	2,798,588	102.6
12	植木	230	2,778,785	101.4
13	鏡	155	2,624,168	98.4
14	益城	219	2,483,454	113.2
15	松橋	180	2,226,538	107.8
16	川尻	176	2,170,584	116.8
17	山鹿	162	2,069,411	101.8
18	大津	190	2,034,139	102.9
19	田迎	191	1,917,356	108.1
20	菊池	166	1,890,009	106.4

信用金庫・信用組合

保証承諾累計

(単位:千円, %)

順位	金融機関名	本店支店	件数	金額	前年比
1	熊本第一信用金庫	本店	23	251,300	8.2
2	熊本第一信用金庫	植木	22	232,900	21.3
3	熊本信用金庫	新地	25	205,496	27.0
4	熊本中央信用金庫	戸島	17	186,700	14.3
5	熊本第一信用金庫	刈草	16	176,400	27.6
6	熊本第一信用金庫	来民	9	172,000	26.0
7	熊本第一信用金庫	八代	21	170,000	38.5
8	熊本第一信用金庫	健軍	15	157,900	23.9
9	熊本第一信用金庫	上通	23	149,400	25.7
10	天草信用金庫	本店	19	145,000	14.7
11	熊本信用金庫	上熊本	11	126,000	17.9
12	熊本信用金庫	菊陽	17	123,900	21.6
13	熊本第一信用金庫	御船	14	121,000	14.8
14	熊本信用金庫	宇土	11	109,900	19.0
15	熊本第一信用金庫	南熊本	15	107,000	12.7
16	熊本第一信用金庫	菊池	13	105,700	15.4
17	熊本第一信用金庫	熊本駅前	11	103,050	11.5
18	熊本第一信用金庫	新町	12	95,500	21.3
19	熊本第一信用金庫	小峯	10	93,000	15.7
20	熊本第一信用金庫	山鹿	11	88,500	10.7

保証債務残高

(単位:千円, %)

順位	金融機関名	本店支店	件数	金額	前年比
1	熊本第一信用金庫	本店	517	4,585,844	100.2
2	熊本中央信用金庫	八代	388	2,948,642	108.4
3	熊本第一信用金庫	田崎	221	2,935,410	106.9
4	熊本第一信用金庫	植木	228	2,221,023	101.6
5	熊本信用金庫	西部	284	2,189,969	110.8
6	熊本中央信用金庫	戸島	204	2,156,267	121.0
7	天草信用金庫	本店	243	2,135,809	100.7
8	熊本信用金庫	本店	271	2,081,333	102.0
9	熊本第一信用金庫	南熊本	205	1,927,849	101.8
10	熊本中央信用金庫	水俣	248	1,912,537	94.2
11	熊本信用金庫	健軍	258	1,873,910	102.5
12	熊本信用金庫	長嶺	295	1,871,398	97.9
13	熊本中央信用金庫	玉名	190	1,633,013	136.3
14	熊本信用金庫	新地	269	1,624,072	136.1
15	熊本中央信用金庫	本店	245	1,594,324	103.2
16	熊本第一信用金庫	山鹿	224	1,578,618	108.2
17	熊本第一信用金庫	菊池	174	1,543,084	98.8
18	熊本第一信用金庫	御船	193	1,537,150	109.5
19	熊本第一信用金庫	上通	264	1,535,961	112.4
20	熊本第一信用金庫	八代	187	1,484,967	92.6

都銀・政府系・他

保証承諾累計

(単位:千円, %)

順位	金融機関名	本店支店	件数	金額	前年比
1	商工組合中央金庫	熊本	3	60,000	19.5
1	三菱UFJ銀行	熊本	2	60,000	6.9
3	りそな銀行	東京中央	1	40,000	***
4	みずほ銀行	熊本	1	30,000	6.8
4	三井住友銀行	大牟田	1	30,000	62.5

保証債務残高

(単位:千円, %)

順位	金融機関名	本店支店	件数	金額	前年比
1	商工組合中央金庫	熊本	155	2,076,738	81.1
2	三菱UFJ銀行	熊本	72	1,612,622	82.0
3	みずほ銀行	熊本	35	1,110,746	225.1
4	りそな銀行	熊本	30	680,167	136.2
5	三井住友銀行	熊本	13	561,211	108.3

県外地銀

保証承諾累計

(単位:千円, %)

順位	金融機関名	本店支店	件数	金額	前年比
1	西日本シティ銀行	熊本	10	166,400	8.3
2	北九州銀行	熊本	4	110,000	7.0
3	鹿児島銀行	熊本	1	50,000	9.6
4	福岡銀行	熊本	3	30,000	3.4
5	西日本シティ銀行	八代	2	21,000	1.0

保証債務残高

(単位:千円, %)

順位	金融機関名	本店支店	件数	金額	前年比
1	西日本シティ銀行	八代	150	3,334,525	104.0
2	西日本シティ銀行	熊本	113	2,998,772	123.8
3	北九州銀行	熊本	99	2,925,642	120.0
4	福岡銀行	熊本	99	1,995,691	107.5
5	鹿児島銀行	熊本	24	828,774	114.5

県外第二地銀

保証承諾累計

(単位:千円, %)

順位	金融機関名	本店支店	件数	金額	前年比
1	豊和銀行	熊本	4	86,500	20.0
2	長崎銀行	熊本	4	26,500	8.5
3	南日本銀行	八代	1	24,000	4.4
4	南日本銀行	熊本	3	14,500	1.0
5	長崎銀行	八代	1	3,500	1.7

保証債務残高

(単位:千円, %)

順位	金融機関名	本店支店	件数	金額	前年比
1	南日本銀行	熊本	141	2,059,270	96.7
2	南日本銀行	人吉	75	1,047,425	127.1
3	南日本銀行	八代	70	724,577	74.1
4	長崎銀行	熊本	63	563,314	117.5
5	豊和銀行	熊本	34	534,252	100.6

熊本大学にてリモート講義を開催しました

令和3年7月9日（金）に熊本大学の学生を対象に、当協会職員によるリモート講義を行いました。今年度は新型コロナウイルス感染症拡大防止の観点から、リモート（LIVE）にて実施され、講義終盤には学生の皆さまから活発な意見や質問をいただきました。

この講義は、地方で働くことのメリットや、信用保証協会の役割を広く情報発信することを目的としており、熊本大学での講義は4回目の実施となりました。

当協会では、県内のその他の大学等でも講義を行い、地域経済に貢献できるよう取組んで参ります。



【リモート講義の様子】

【アンケート結果】

講義の満足度

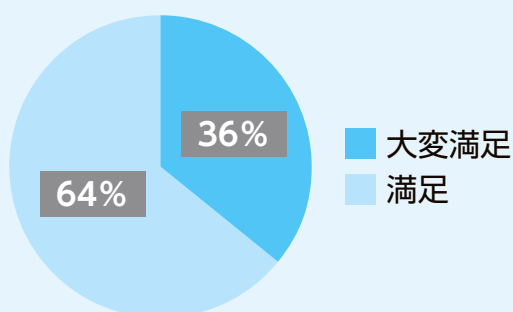

講義内容は今後役に立つと感じたか

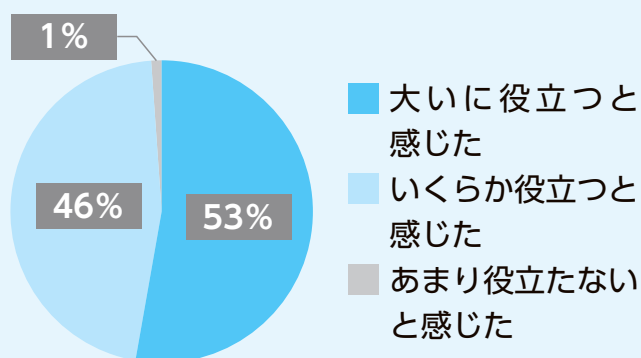

学生の皆さまからのご意見・ご感想

- ・将来、独立を考えているが、準備段階からしっかりとした創業計画が必要であると感じた。
- ・私たち学生でも、起業について相談できるサービスがあることを知れて良かった。
- ・講義を受けるまでは、漠然と都心部で就職したいと考えていたが、地方で働くことのメリットを知れたので、検討しようと思った。

熊本ベルェベル美容専門学校へ出張講義を開催しました

令和3年7月19日（月）に熊本ベルェベル美容専門学校の学生を対象に、診断士協会 井上会長のご協力のもと、感染拡大防止策を十分に講じた上で出張講義を行いました。

当日は、将来独立開業を目指す学生が多いこともあり、創業計画の作成やグループワークを交えた講義を実施しました。

当協会では、県内のその他の大学等でも講義を行い、地域経済に貢献できるよう取り組んで参ります。



【出張講義の様子】

【アンケート結果】

講義の満足度

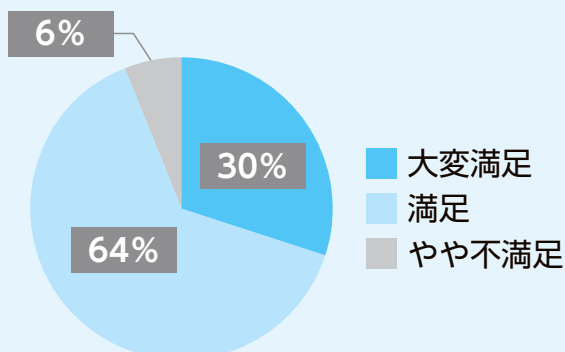

講義内容は今後役に立つと感じたか

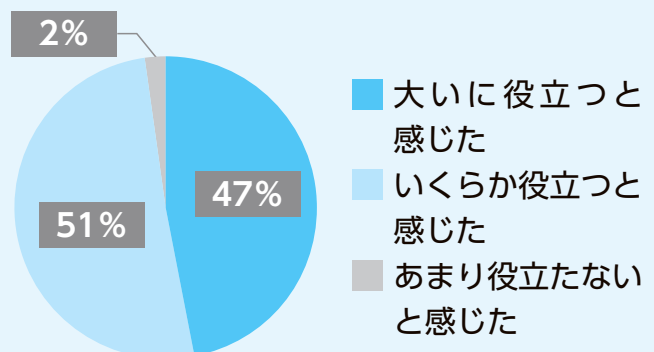

学生の皆さまからのご意見・ご感想

- ・昔から経営に興味があったので、学生のうちにこのような講義が聞けて良かった。
- ・独立は考えていないが、今回の講義を通じて視野が広がった。
- ・グループワークを交えての講義だったので、分かりやすかった。

熊本金融機関管理担当者協議会 情報交換会が開催されました

令和3年7月20日（火）に当協会の本所事務所・4階大会議室において、当協会が事務局を務める熊本金融機関管理担当者協議会情報交換会が開催されました。

情報交換会では、「反社会的勢力等の排除に関する取り組み」について意見交換を行い、反社会的勢力等の情報を共有する仕組みを検討し、排除に向けて連携を強化することとしました。

また、「弁護士受任後、進展のない破産申立や債務整理案件の対応」について各金融機関から具体的な事例が説明され、対処方法等を議論しました。

今後も事業再生部門における情報交換を通じ、県内金融機関との連携を図り、中小企業の皆さまに対する経営支援の体制強化に努めて参ります。

■協議会会員

- ・熊本銀行（本年度幹事金融機関）
- ・熊本第一信用金庫
- ・熊本県信用組合
- ・肥後銀行
- ・熊本中央信用金庫
- ・熊本県信用保証協会
- ・熊本信用金庫
- ・天草信用金庫



【情報交換会の様子】

熊本大学 熊本創生推進機構 金岡省吾 教授による 講演会が開催されました

令和3年7月1日（木）に当協会事務所・4階大会議室において、熊本大学 熊本創生推進機構 金岡省吾 教授による講演会が開催されました。当日は、自治体・大学・金融機関等の連携による地方創生の取組みについてご講演いただきました。地方の人口減少が加速する現代において、地域の特徴を活かし、事業を継続的に支援できる環境を整えなければいけません。そのためにも、県内各種機関の皆さまと連携を図り、郷土の発展に貢献して参ります。



【講演会の様子】

なお、金岡省吾 教授ご協力のもと、自治体や支援機関が主体となって開催される、「未来創造塾(スクール)」に当協会が後援させていただくことになりました。産学官金が一体となった運営・支援体制を構築し、地域課題の解決や地域資源の活用をビジネスの手法で考える、人材の育成とビジネスモデルの創出を目指します。

事業名	開催日	主催
やつしろ未来創造塾 〈第2期〉	R3年8月3日 ～R4年2月23日 (全14回程度)	八代市 熊本大学(熊本創生推進機構・地域連携部門)
たまな未来創造塾 〈第1期〉	R3年8月 ～R4年3月ごろ (全14回程度)	玉名市 熊本大学(熊本創生推進機構・地域連携部門)
あまくさ未来創造スクール 〈第1期〉	R3年9月15日 ～R4年3月26日 (全14回程度)	天草市 熊本大学(熊本創生推進機構・地域連携部門)
あそ未来創造塾 〈第1期〉	R3年10月4日 ～R4年3月7日 (全14回程度)	公益財団法人阿蘇地域振興デザインセンター 熊本大学(熊本創生推進機構・地域連携部門)

起業・創業 にやさしい街くまもと
を目指して!

潜在的 起業希望者 発掘運動 展開中!

熊本地震・新型コロナウイルス・熊本豪雨それでも夢をあきらめない、
そんな未来の起業家をサポートして熊本の明日を切り拓く

起業・創業 ワンストップサービス

フリーダイヤル

0120-870-394

(事務局：熊本県信用保証協会)

HPからのお問い合わせはこちら!



～つなげよう支援の輪、育てよう熊本の未来～

起業に興味がある方、将来起業したい方がいたら、
まずはくまもと経営支援ネットワーク事務局へ繋いでください。

**相談
無料**

ネットワーク事務局で話をおききし各機関と連携して各種サポートを展開していきます。

各種
サポート

- 金融機関や支援機関の複数職員によるヒアリング
・起業のための具体的な段取り・ビジネスプランの事業化・事業失敗時のリスク等
- 事業承継による創業支援
熊本県事業承継・引継ぎ支援センター
熊本県後継者人材バンクの登録や後継者不在の会社・事業主とのマッチング支援
- 先輩起業家の紹介
・起業家の体験談を聞いて、起業への情報を取得
- 事業計画の策定支援
- 資金調達手段の検討

企画 **がんばろう!くまもと経営支援ネットワーク**

協力 **ちいきん会くまもとダイアログ、(株)熊本日日新聞社**

■がんばろう!くまもと経営支援ネットワーク■

県内金融機関や士業団体、商工団体等が連携し、創業支援、再生支援、事業承継支援を行うため、平成22年6月に設立した機関です。下記の会員で構成しています。

■会員 (2020年3月末現在)

・肥後銀行・熊本銀行・熊本第一信用金庫・熊本信用金庫・熊本中央信用金庫・天草信用金庫・熊本県信用組合・熊本県中小企業再生支援協議会・県内に本店のある金融機関・日本政策金融公庫
・商工組合中央金庫・地域経済活性化支援機構・熊本県弁護士会・南九州税理士会熊本県連合会・熊本県中小企業診断士協会・日本公認会計士協会南九州会熊本支部会・熊本県中小企業団体中央会
・熊本県商工会議所連合会・熊本県商工会連合会・熊本県起業化支援センター・くまもと産業支援財団・中小企業基盤整備機構九州本部・熊本県事業承継引継ぎ支援センター・熊本県信用保証協会

■アドバイザー

・九州財務局 ・九州経済産業局 ・熊本県 ・熊本市