

# 保証月報

6

June  
2021

## お知らせ

- 事業再構築補助金のご案内
- 各種公的補助金情報の掲載について
- 熊本県立大学にてリモート講義を開催しました
- 熊本県・県内金融機関との連携会議が開催されました
- 新型コロナウイルス感染症に関する危機関連保証の指定期間延長について
- プロ・ワン（公益財団法人くまもと産業支援財団の専門家派遣による「ワンストップ」支援）のご案内



熊本県信用保証協会

KUMAMOTO  
CREDIT  
GUARANTEE

<https://www.kumamoto-cgc.or.jp>

# Contents

## 統計資料

主要数値 .....	01
部門別保証承諾状況 .....	02
項目別保証状況 .....	03
金融機関別保証状況 .....	04
制度別保証状況 .....	05
業種別保証状況 .....	06
市町村別保証状況 .....	07
金融機関店舗別保証承諾累計ベスト 100 .....	08
金融機関店舗別保証債務残高ベスト 100 .....	09
保証承諾・保証債務残高ランキング .....	10

## お知らせ

事業再構築補助金のご案内 .....	12
各種公的補助金情報の掲載について .....	14
熊本県立大学にてリモート講義を開催しました .....	15
熊本県・県内金融機関との連携会議が開催されました .....	16
新型コロナウイルス感染症に関する危機関連保証の指定期間延長について .....	16
プロ・ワン（公益財団法人くまもと産業支援財団の専門家派遣による「ワンストップ」支援）のご案内 .....	17



**表紙**「肉眼では追えない一瞬に魅了されて」  
湿度 100%での撮影です。滑走路から雨を巻きあげるシーンと、揚力発生時に生じるバイパーを同時に狙っています。

## 事務所所在地と担当区域

### Access & Information

#### 本所

〒860-8551 熊本市中央区南熊本4丁目1番1号  
TEL.096-375-2000 (代表)  
FAX.096-375-2001 (総務部・総務課、企画課)  
FAX.096-375-2008 (総務部・システム統計課)  
FAX.096-375-2002 (保証部)  
FAX.096-375-2015 (経営支援部)  
FAX.096-375-2012 (経営監査部)

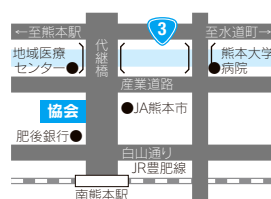

#### 八代支所

〒866-0842 八代市若草町10番地6  
TEL.0965-33-2579  
FAX.0965-33-8749



#### 天草支所

〒863-0013 天草市今釜新町3561番地  
TEL.0969-23-2015  
FAX.0969-23-1175

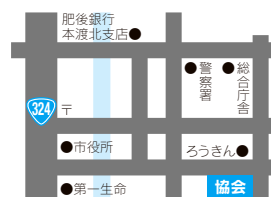

#### 本所管轄



#### 天草支所管轄



#### 八代支所管轄

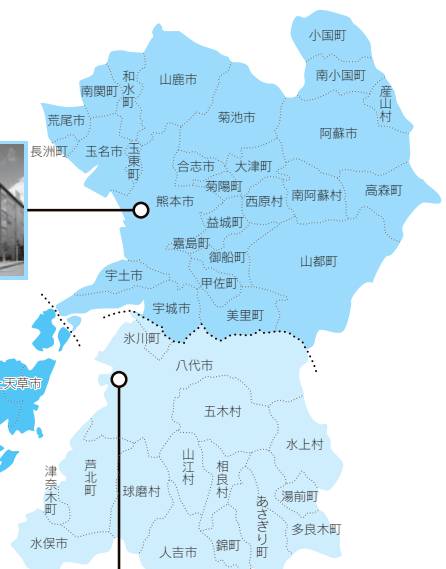

本誌に関するご意見・ご要望がございましたら、総務部企画課（TEL 096-375-2000）までお寄せください。

# 主要数値

統計資料 | 令和3年6月

(単位:千円, %)

	当月中				当年度中			
	件数	金額	前年比		件数	金額	前年比	
			件数	金額			件数	金額
保証申込	428	3,661,959	14.1	8.4	930	7,952,650	7.9	4.6
うち、責任共有制度対象	214	2,661,539	37.7	31.1	511	6,147,322	20.3	15.6
保証承諾	424	3,563,060	12.5	7.3	1,367	14,541,894	11.7	8.5
うち、責任共有制度対象	217	2,710,040	32.2	26.4	612	7,793,391	24.6	20.0
保証債務残高	—	—	—	—	37,105	401,839,560	102.3	111.1
うち、責任共有制度対象	—	—	—	—	12,099	146,886,658	92.1	95.6
代位弁済	12	158,050	27.9	47.3	40	410,391	25.2	32.1
うち、責任共有制度対象	5	51,522	29.4	29.3	12	142,028	17.9	20.8

保証債務残高を有する企業数 (6月末時点) / 22,925 (保証利用度 47.9%)

## ■保証承諾

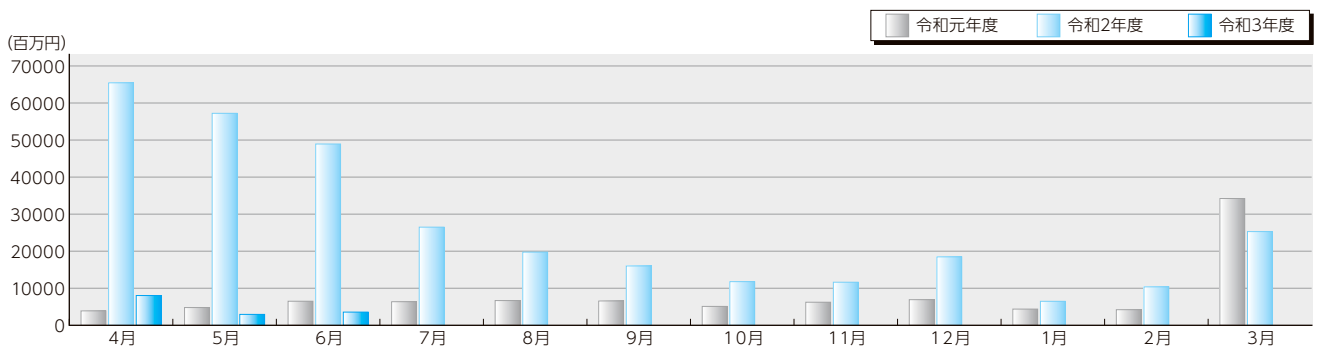

## ■保証債務残高

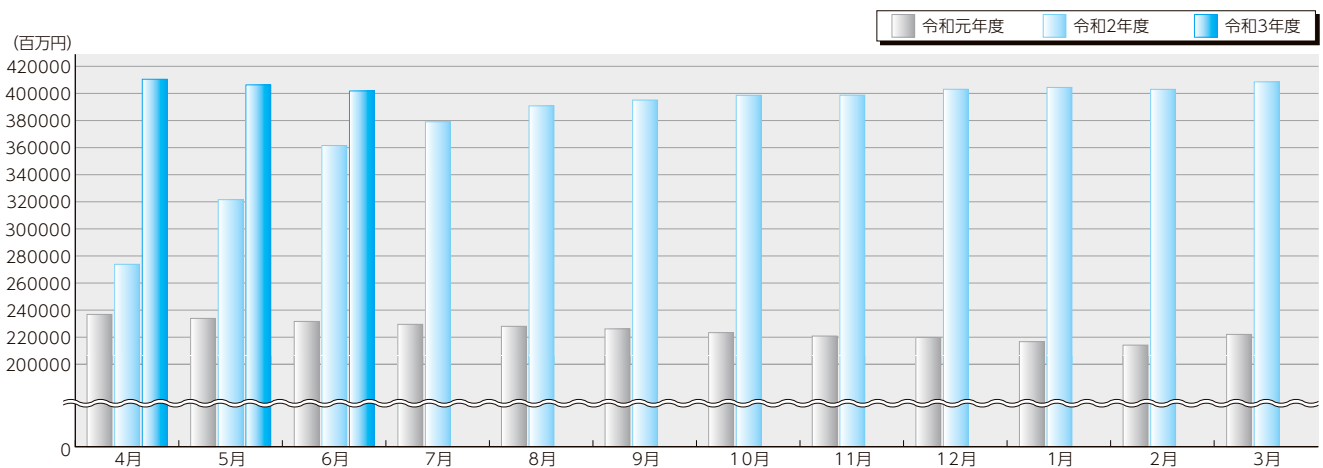

## ■代位弁済

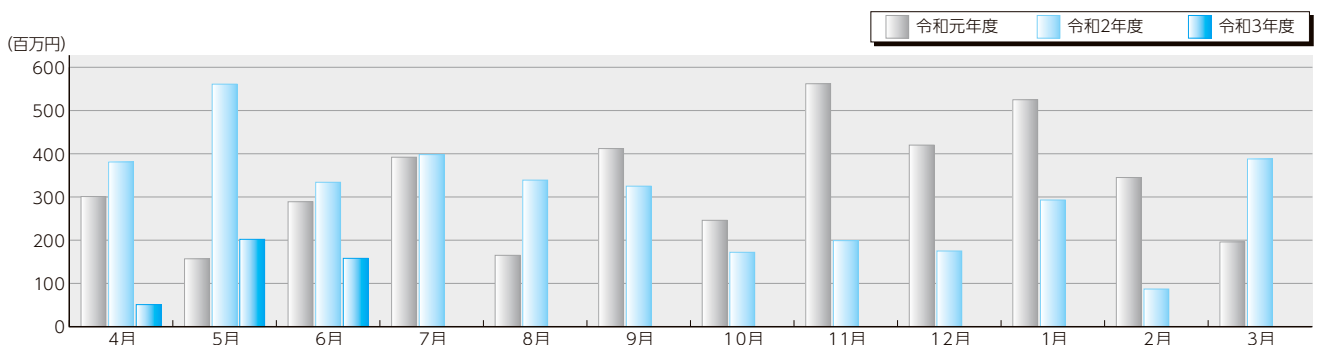

## 金融機関群別保証承諾

●前年比[6月中] (単位:%)

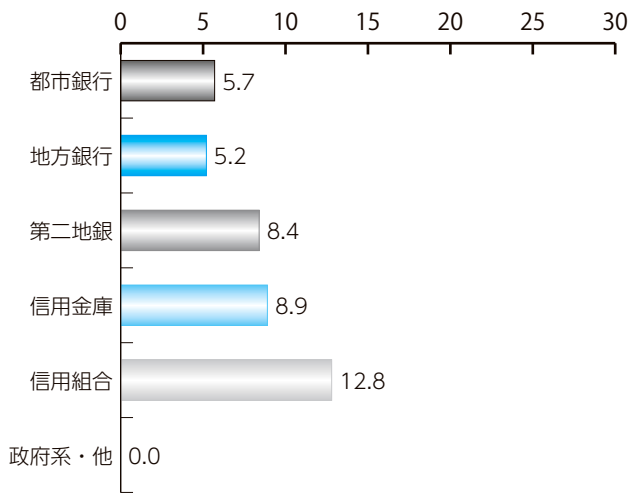

●構成比 (単位:%)

都市銀行 地方銀行 第二地銀  
信用金庫 信用組合 政府系・他

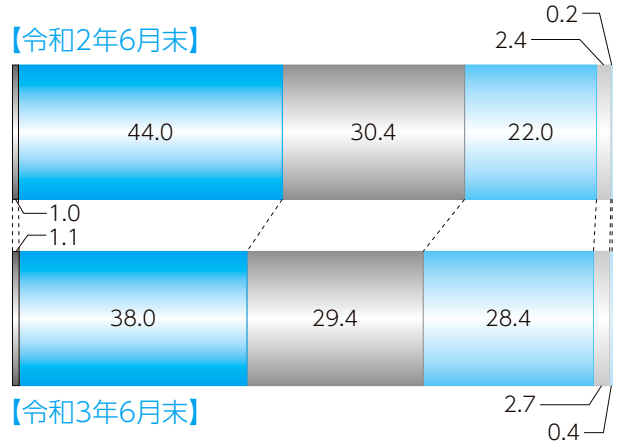

## 業種別保証承諾

●前年比[6月中] (単位:%)

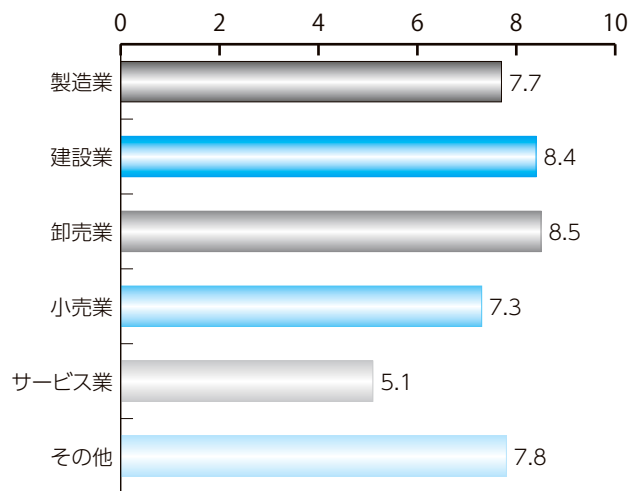

●構成比 (単位:%)

製造業 建設業 卸売業  
小売業 サービス業 その他

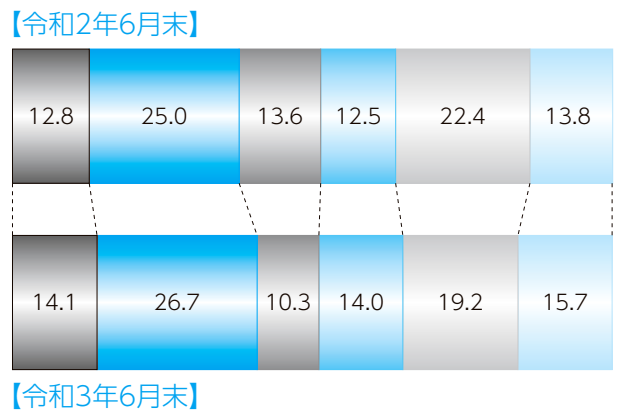

## 制度別保証承諾

●前年比[6月中] (単位:%)

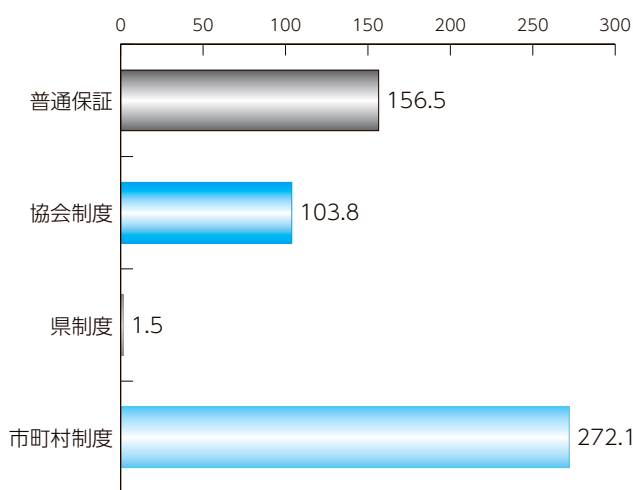

●構成比 (単位:%)

普通保証 協会制度 県制度  
市町村制度

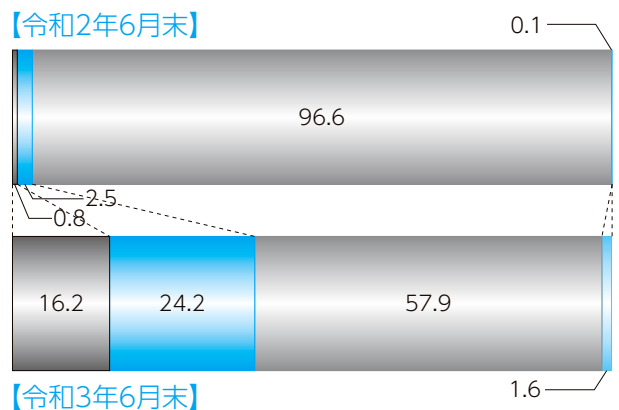

## 本支所別保証状況

(単位:千円, %)

### 1 保証承諾

	当月中		前年 同月比	当期中		前年 同期比	構成比
	件数	金額		件数	金額		
本所	328	2,762,760	6.8	1,125	12,037,507	8.3	82.8
八代	67	562,100	8.7	182	1,656,333	7.6	11.4
天草	29	238,200	14.0	60	848,054	15.5	5.8
計	424	3,563,060	7.3	1,367	14,541,894	8.5	100.0

(単位:千円, %)

### 2 保証債務残高

	令和2年6月末			令和3年6月末			構成比
	件数	金額	前年同月末比	件数	金額	前年同月末比	
本所	30,016	295,924,345	157.4	30,469	329,060,271	111.2	81.9
八代	4,481	48,469,495	155.0	4,676	52,929,361	109.2	13.2
天草	1,790	17,158,873	138.4	1,960	19,849,929	115.7	4.9
計	36,287	361,552,713	156.1	37,105	401,839,560	111.1	100.0

(単位:千円, %)

### 3 代位弁済

	当月中		前年 同月比	当期中		前年 同期比	構成比
	件数	金額		件数	金額		
本所	12	158,050	76.7	37	396,036	45.8	96.5
八代	0	0	0.0	3	14,355	4.5	3.5
天草	0	0	0.0	0	0	0.0	0.0
計	12	158,050	47.3	40	410,391	32.1	100.0

(単位:千円, %)

### 担保別 保証状況

	当月中		前年 同月比	当期中		前年 同期比	構成比	
	件数	金額		件数	金額			
担保	不動産	18	245,200	25.6	70	1,129,135	65.3	7.8
	流動資産	5	162,400	184.5	8	214,400	148.6	1.5
	その他	3	27,000	117.4	6	110,000	255.8	0.8
信用	398	3,128,460	6.5	1,283	13,088,359	7.7	90.0	
計	424	3,563,060	7.3	1,367	14,541,894	8.5	100.0	

(単位:千円, %)

### 資金用途別 保証状況

	当月中		前年 同月比	当期中		前年 同期比	構成比
	件数	金額		件数	金額		
運転	303	2,529,840	5.3	1,108	12,252,628	7.2	84.3
設備	57	446,920	214.1	112	984,996	215.4	6.8
運転・設備	64	586,300	96.1	147	1,304,270	80.9	9.0
計	424	3,563,060	7.3	1,367	14,541,894	8.5	100.0

(単位:千円, %)

### 新規・継続別 保証状況

	当月中		前年 同月比	当期中		前年 同期比	構成比
	件数	金額		件数	金額		
新規	104	569,800	5.0	307	1,728,340	5.1	11.9
継続	320	2,993,260	8.0	1,060	12,813,554	9.3	88.1
計	424	3,563,060	7.3	1,367	14,541,894	8.5	100.0

# 金融機関別保証状況

統計資料 | 令和3年6月

(単位:千円, %)

区分	保証承諾						保証債務残高				代位弁済			
	当月中			当期中			当月末				当月中		当期中	
	件数	金額	前年比	件数	金額	前年比	件数	金額	構成比	前年比	件数	金額	件数	金額
<b>都市銀行</b>														
みずほ銀行	0	0	***	1	30,000	9.7	41	1,278,323	0.32	243.9	0	0	0	0
三井住友銀行	0	0	***	1	30,000	9.5	25	853,758	0.21	128.9	0	0	0	0
三菱UFJ銀行	1	30,000	16.2	2	60,000	7.1	74	1,667,161	0.41	88.9	0	0	0	0
りそな銀行	0	0	***	1	40,000	20.5	33	829,987	0.21	147.7	0	0	0	0
都市銀行計	1	30,000	5.7	5	160,000	9.6	173	4,629,228	1.15	127.8	0	0	0	0
<b>地方銀行</b>														
肥後銀行	147	1,119,090	5.8	451	5,232,191	7.6	14,155	165,602,489	41.21	110.0	5	113,305	9	155,160
福岡銀行	1	10,000	2.1	2	15,000	2.0	129	2,409,470	0.60	133.9	0	0	0	0
十八親和銀行	0	0	***	0	0	***	7	106,634	0.03	2,698.2	0	0	0	0
鹿児島銀行	0	0	***	1	50,000	10.2	27	909,017	0.23	143.9	0	0	0	0
大分銀行	0	0	***	0	0	***	8	170,422	0.04	371.4	0	0	0	0
佐賀銀行	0	0	***	0	0	***	3	83,273	0.02	71.3	0	0	0	0
宮崎銀行	0	0	***	0	0	***	3	87,113	0.02	***	0	0	0	0
北九州銀行	1	10,000	1.8	3	60,000	4.7	100	2,952,111	0.73	137.4	0	0	0	0
西日本シティ銀行	0	0	***	9	165,400	4.3	322	7,413,811	1.84	132.0	0	0	0	0
地方銀行計	149	1,139,090	5.2	466	5,522,591	7.3	14,754	179,734,340	44.73	111.7	5	113,305	9	155,160
<b>第二地方銀行</b>														
熊本銀行	103	1,145,120	8.9	324	4,147,790	8.4	8,978	111,862,208	27.84	109.9	4	30,946	17	210,115
南日本銀行	2	9,500	1.4	4	13,500	0.6	340	4,143,443	1.03	101.6	0	0	0	0
長崎銀行	0	0	***	5	31,000	8.5	105	1,028,376	0.26	148.7	0	0	0	0
豊和銀行	1	1,500	1.0	4	86,500	24.0	36	540,890	0.13	127.4	0	0	0	0
第二地銀計	106	1,156,120	8.4	337	4,278,790	8.2	9,459	117,574,918	29.26	109.9	4	30,946	17	210,115
<b>信託銀行</b>														
三井住友信託銀行	0	0	***	0	0	***	0	0	0.00	***	0	0	0	0
信託銀行計	0	0	***	0	0	***	0	0	0.00	***	0	0	0	0
<b>信用金庫</b>														
熊本信用金庫	32	175,250	5.7	139	980,543	10.1	3,054	20,544,474	5.11	113.8	2	3,616	4	16,598
熊本第一信用金庫	66	504,800	12.4	236	2,205,500	14.1	4,482	37,932,725	9.44	108.8	0	0	5	6,236
熊本中央信用金庫	28	208,700	6.3	90	717,800	7.2	2,614	20,394,586	5.08	118.6	0	0	0	0
天草信用金庫	14	87,200	17.2	24	209,700	9.0	811	7,155,559	1.78	112.3	0	0	0	0
大牟田柳川信用金庫	2	7,000	31.8	3	14,000	21.9	49	263,245	0.07	91.6	0	0	0	0
しんきん中金	0	0	***	0	0	***	0	0	0.00	***	0	0	0	0
信用金庫計	142	982,950	8.9	492	4,127,543	11.0	11,010	86,290,589	21.47	112.4	2	3,616	9	22,834
<b>信用組合</b>														
幸銀信用組合	0	0	***	0	0	***	0	0	0.00	***	0	0	0	0
横浜幸銀信用組合	0	0	***	1	1,500	11.5	10	71,608	0.02	556.9	0	0	0	0
熊本県医師信用組合	0	0	***	0	0	***	14	275,098	0.07	196.5	0	0	0	0
熊本県信用組合	25	222,900	13.8	63	391,470	9.7	1,528	11,153,949	2.78	107.5	0	0	4	12,100
全信組連	0	0	***	0	0	***	0	0	0.00	***	0	0	0	0
信用組合計	25	222,900	12.8	64	392,970	9.4	1,552	11,500,654	2.86	109.2	0	0	4	12,100
<b>政府系</b>														
商工組合中央金庫	1	32,000	***	3	60,000	19.5	157	2,109,832	0.53	80.7	1	10,183	1	10,183
日本政策金融公庫	0	0	***	0	0	***	0	0	0.00	***	0	0	0	0
政府系計	1	32,000	***	3	60,000	19.5	157	2,109,832	0.53	80.7	1	10,183	1	10,183
<b>その他</b>														
イオン銀行	0	0	***	0	0	***	0	0	0.00	***	0	0	0	0
新生銀行	0	0	***	0	0	***	0	0	0.00	***	0	0	0	0
農林中央金庫	0	0	***	0	0	***	0	0	0.00	***	0	0	0	0
労働金庫	0	0	***	0	0	***	0	0	0.00	***	0	0	0	0
農協等	0	0	***	0	0	***	0	0	0.00	***	0	0	0	0
生命保険計	0	0	***	0	0	***	0	0	0.00	***	0	0	0	0
損害保険計	0	0	***	0	0	***	0	0	0.00	***	0	0	0	0
産業再生機構	0	0	***	0	0	***	0	0	0.00	***	0	0	0	0
その他計	0	0	***	0	0	***	0	0	0.00	***	0	0	0	0
<b>合計</b>	<b>424</b>	<b>3,563,060</b>	<b>7.3</b>	<b>1,367</b>	<b>14,541,894</b>	<b>8.5</b>	<b>37,105</b>	<b>401,839,560</b>	<b>100.00</b>	<b>111.1</b>	<b>12</b>	<b>158,050</b>	<b>40</b>	<b>410,391</b>

# 制度別保証状況

統計資料 | 令和3年6月

(単位:千円, %)

区分	保証承諾						保証債務残高				代位弁済				
	当月中			当期中			当月末				当月中		当期中		
	件数	金額	前年比	件数	金額	前年比	件数	金額	構成比	前年比	件数	金額	件数	金額	
普通保証															
普通保証	84	989,300	156.5	182	2,356,539	162.9	3,064	38,258,152	9.52	83.7	5	51,522	7	86,034	
制度保証	340	2,573,760	5.3	1,185	12,185,355	7.2	34,041	363,581,408	90.48	115.1	7	106,528	33	324,357	
協会制度 【内訳】	短期資金	9	31,700	181.1	20	77,500	128.1	33	123,529	0.03	107.0	0	0	0	0
	災害	0	0	***	0	0	***	6	37,570	0.01	20.6	0	0	0	0
	当座貸越	9	127,500	59.4	19	322,500	43.6	303	5,734,803	1.43	85.1	0	0	0	0
	カードローン	6	63,000	210.0	18	109,000	139.7	132	947,695	0.24	75.1	0	0	0	0
	長期経営	0	0	***	0	0	***	3	17,303	0.00	37.4	0	0	0	0
	手形等割引根保証	1	20,000	100.0	2	40,000	80.0	12	185,000	0.05	100.0	0	0	0	0
	金融安定	0	0	***	0	0	***	2	30,900	0.01	97.3	0	0	0	0
	経営安定関連	0	0	***	3	24,100	8.5	674	5,212,625	1.30	54.8	1	15,650	3	39,477
	特定社債	1	80,000	***	1	80,000	200.0	99	4,129,200	1.03	86.4	0	0	1	40,025
	流動資産担保	5	162,400	184.5	8	214,400	148.6	36	834,089	0.21	95.0	0	0	0	0
	無担保当座貸越	0	0	***	0	0	***	2	10,271	0.00	28.5	0	0	0	0
	全国小口(小口零細)	1	10,000	133.3	3	22,000	293.3	55	93,170	0.02	42.9	0	0	0	0
	全国緊急	0	0	***	0	0	***	132	2,341,662	0.58	60.7	0	0	2	39,215
	経営承継関連	0	0	***	0	0	***	1	26,180	0.01	84.6	0	0	0	0
	くまもとグリーン保証	1	3,600	12.0	1	3,600	12.0	265	2,501,970	0.62	84.8	0	0	0	0
	震災緊急	0	0	***	0	0	***	4	51,564	0.01	51.4	0	0	0	0
	経営力	0	0	***	1	1,500	1.2	367	4,278,723	1.06	57.4	0	0	0	0
	税理士	24	380,000	74.2	67	879,500	68.6	373	5,417,664	1.35	68.5	0	0	0	0
	改善サポート	1	7,000	4.0	2	57,000	18.5	288	5,227,556	1.30	79.4	0	0	0	0
	改善サポート(感染症)	3	23,400	***	4	68,900	***	3	53,394	0.01	***	0	0	0	0
	返済原資特定	7	112,000	177.8	13	186,000	132.9	59	1,123,987	0.28	72.7	0	0	1	5,728
	条件変更改善	0	0	***	0	0	***	1	1,232	0.00	76.2	0	0	0	0
	經常運転当座貸越	5	46,500	93.9	10	144,500	72.1	71	960,700	0.24	59.5	0	0	0	0
	事業性短期	16	234,000	80.7	36	606,000	91.6	182	2,875,740	0.72	88.6	0	0	0	0
	事業性長期	3	41,000	820.0	4	51,000	245.2	223	2,617,288	0.65	60.1	0	0	0	0
	財務型	0	0	***	0	0	***	9	157,092	0.04	48.9	0	0	0	0
	経営承継準備	0	0	***	0	0	***	1	14,990	0.00	88.2	0	0	0	0
	承継サポート	0	0	***	0	0	***	1	47,318	0.01	94.6	0	0	0	0
	危機関連	0	0	***	0	0	***	2	73,074	0.02	146.1	0	0	0	0
	地域経済牽引	0	0	***	0	0	***	2	142,020	0.04	***	0	0	0	0
	事業承継特別	1	6,200	***	1	6,200	***	2	27,400	0.01	***	0	0	0	0
	伴走支援型	42	398,890	***	67	631,490	***	55	529,010	0.13	***	0	0	0	0
	協会制度計	135	1,747,190	103.8	280	3,525,190	82.7	3,398	45,824,718	11.40	71.5	1	15,650	7	124,445
	県制度 【内訳】	県産業活性化	0	0	***	1	4,000	133.3	30	169,088	0.04	70.2	0	0	0
県地場産業振興		0	0	***	0	0	***	1	2,786	0.00	99.3	0	0	0	0
県金融円滑化		3	18,900	***	12	63,840	101.0	4,328	29,679,443	7.39	61.2	1	7,384	4	44,095
県金融円滑化(コロナ)		42	203,200	1.0	74	366,700	0.3	8,731	139,835,128	34.80	99.8	2	77,085	7	97,680
県創業者支援		18	67,000	121.2	49	178,200	103.3	598	1,645,172	0.41	81.6	1	3,594	2	3,833
県新事業展開		3	10,000	40.0	5	18,000	45.0	68	355,240	0.09	84.1	0	0	0	0
県経営支援		0	0	***	0	0	***	1	2,627	0.00	99.5	0	0	0	0
おうえん(小口零細)		83	291,020	477.9	159	510,750	243.0	2,404	4,004,758	1.00	51.1	0	0	1	1,232
県経営革新等支援		0	0	***	0	0	***	1	3,240	0.00	436.1	0	0	0	0
県短期		17	98,550	328.5	56	332,350	325.8	73	465,728	0.12	115.2	0	0	0	0
県チャレンジサポート		0	0	***	0	0	***	34	243,386	0.06	58.0	0	0	0	0
県事業承継者		0	0	***	1	5,000	62.5	14	69,765	0.02	166.6	0	0	0	0
県資金繰り安定		1	10,000	***	2	20,000	8.8	502	6,162,871	1.53	59.6	0	0	0	0
県コロナ対応		0	0	***	475	6,928,025	17.0	12,106	131,782,835	32.79	388.4	0	0	6	43,454
県制度計		167	698,670	1.5	834	8,426,865	5.1	28,891	314,422,065	78.25	128.7	4	88,064	20	190,293
市町村制度 【内訳】		市経営安定	0	0	***	3	20,000	60.6	470	1,314,359	0.33	43.7	0	0	1
	市町村小口	1	10,000	125.0	4	19,500	201.4	229	419,675	0.10	53.0	0	0	0	0
	創業サポート	6	18,800	626.7	7	22,300	49.6	224	363,621	0.09	56.7	0	0	2	2,238
	市短期	1	1,000	***	3	5,000	***	2	4,000	0.00	32.1	0	0	0	0
	経営向上(小口零細)	30	98,100	1,635.0	53	164,500	627.9	802	1,137,256	0.28	46.5	2	2,814	3	6,323
	市新エネルギー	0	0	***	0	0	***	4	6,378	0.00	74.6	0	0	0	0
	菊池市創業	0	0	***	0	0	***	7	23,970	0.01	109.5	0	0	0	0
	水俣市創業	0	0	***	0	0	***	4	24,520	0.01	847.9	0	0	0	0
合志市創業	0	0	***	1	2,000	***	10	40,845	0.01	***	0	0	0	0	
市町村制度計	38	127,900	272.1	71	233,300	204.9	1,752	3,334,625	0.83	48.1	2	2,814	6	9,619	
合計	424	3,563,060	7.3	1,367	14,541,894	8.5	37,105	401,839,560	100.00	111.1	12	158,050	40	410,391	
(うち追認保証)	0	0	***	0	0	***	0	0	0.00	***	0	0	0	0	
(うち手形割引)	1	20,000	100.0	2	40,000	80.0	12	185,000	0.05	100.0	0	0	0	0	
(うち電債割引)	0	0	***	0	0	***	0	0	0.00	***	0	0	0	0	

# 業種別保証状況

統計資料 | 令和3年6月

(単位:千円, %)

区分	保証承諾						保証債務残高				代位弁済				
	当月中			当期中			当月末				当月中		当期中		
	件数	金額	前年比	件数	金額	前年比	件数	金額	構成比	前年比	件数	金額	件数	金額	
<b>製造業</b>															
食料品工業	12	189,400	13.9	33	664,400	11.2	901	14,456,124	3.60	98.1	3	7,241	3	7,241	
繊維品工業	1	4,400	4.4	5	106,486	13.9	125	1,769,183	0.44	104.9	0	0	0	0	
木材木製品工業	1	5,000	1.7	3	27,000	2.9	162	2,290,057	0.57	101.0	0	0	0	0	
家具建具工業	1	5,000	4.3	9	68,600	19.2	114	840,015	0.21	130.9	0	0	0	0	
紙工業	0	0	***	1	10,000	3.8	24	525,648	0.13	129.1	0	0	0	0	
印刷製本業	2	16,090	3.8	7	82,590	5.7	229	3,360,919	0.84	106.3	0	0	0	0	
化学工業	1	50,000	44.8	2	70,000	19.6	34	700,093	0.17	116.1	0	0	0	0	
石油・石炭製品工業	0	0	***	0	0	***	3	174,650	0.04	123.6	0	0	0	0	
ゴム・プラスチック工業	1	3,000	2.4	1	3,000	0.4	100	1,923,114	0.48	94.5	0	0	0	0	
皮革工業	0	0	***	0	0	***	5	30,796	0.01	89.9	0	0	0	0	
窯業	1	900	0.3	4	148,400	15.1	184	3,614,355	0.90	130.5	0	0	0	0	
機械工業	5	45,500	7.2	10	131,000	5.9	314	5,855,668	1.46	112.0	0	0	0	0	
電気機器工業	3	22,500	13.1	8	75,600	15.1	108	1,601,933	0.40	122.1	0	0	0	0	
車両工業	0	0	***	3	26,000	8.0	51	930,868	0.23	116.9	0	0	0	0	
船舶工業	1	5,000	2.5	1	5,000	1.1	91	1,045,632	0.26	118.4	0	0	0	0	
金属工業	2	35,000	4.8	11	298,600	11.5	377	6,182,028	1.54	119.2	0	0	0	0	
その他の工業	14	95,000	7.5	45	332,200	8.5	1,207	8,263,862	2.06	113.2	0	0	0	0	
製造業計	45	476,790	7.7	143	2,048,876	9.3	4,029	53,564,947	13.33	108.9	3	7,241	3	7,241	
<b>非製造業</b>															
農林漁業	1	20,000	33.3	1	20,000	14.6	55	540,833	0.13	104.0	0	0	0	0	
鉱業	0	0	***	1	60,000	26.8	41	710,699	0.18	98.6	0	0	0	0	
建設業	127	1,063,950	8.4	408	3,882,574	9.1	8,943	96,326,115	23.97	113.7	6	45,242	16	192,282	
卸売業	34	457,300	8.5	110	1,503,595	6.5	3,320	48,897,116	12.17	107.0	0	0	2	7,245	
小売業	61	456,600	7.3	192	2,033,695	9.5	5,490	51,701,881	12.87	109.9	0	0	7	51,947	
飲食店	39	106,500	3.7	121	992,583	9.0	3,522	21,479,518	5.35	112.0	1	7,516	4	20,167	
運送倉庫業	15	246,000	12.6	42	850,498	11.7	1,179	19,821,971	4.93	114.0	2	98,052	2	98,052	
<b>サービス業</b>															
内訳	物品賃貸業	0	0	***	4	79,500	6.7	190	2,483,799	0.62	107.1	0	0	0	0
	宿泊業	1	10,000	1.4	14	224,215	7.9	443	8,275,876	2.06	103.4	0	0	0	0
	洗濯・理美容・浴場	14	64,000	9.1	61	334,670	10.5	1,467	6,759,259	1.68	107.8	0	0	0	0
	物品預り・駐車場業	0	0	***	1	20,000	13.6	22	304,869	0.08	99.4	0	0	0	0
	その他の生活サービス業	4	5,700	1.6	12	184,026	19.5	350	3,212,376	0.80	112.5	0	0	0	0
	旅行業	0	0	***	3	22,000	5.4	70	801,080	0.20	102.0	0	0	0	0
	映画・娯楽業	2	22,500	1.3	11	119,379	4.2	271	4,489,182	1.12	130.2	0	0	1	9,799
	広告業	2	13,000	3.1	8	62,000	6.9	194	1,933,800	0.48	107.3	0	0	0	0
	放送業	0	0	***	0	0	***	3	26,800	0.01	134.7	0	0	0	0
	情報通信サービス業	1	1,500	0.9	4	15,800	4.3	85	776,586	0.19	105.3	0	0	0	0
	運輸サービス業	1	1,220	8.7	1	1,220	0.8	30	397,986	0.10	113.7	0	0	0	0
	その他の事業サービス業	12	106,500	11.3	37	339,663	9.0	861	9,180,778	2.28	120.4	0	0	1	7,484
	専門サービス業	12	42,900	4.1	38	241,400	7.2	1,192	6,938,238	1.73	120.7	0	0	0	0
	医療・福祉	24	242,600	4.9	75	877,600	5.7	2,524	36,764,035	9.15	117.8	0	0	4	16,174
	廃棄物処理業	5	77,000	21.2	11	160,700	11.9	294	4,251,401	1.06	114.7	0	0	0	0
	教育学習支援事業	4	9,000	4.7	16	73,000	6.3	369	2,575,665	0.64	105.0	0	0	0	0
	その他のサービス業	4	19,300	7.6	10	37,700	7.2	201	1,116,893	0.28	110.2	0	0	0	0
	サービス業計	86	615,220	5.1	306	2,792,873	7.3	8,566	90,288,623	22.47	114.8	0	0	6	33,457
	不動産業	13	107,700	9.6	35	306,700	7.2	1,462	14,378,347	3.58	101.5	0	0	0	0
その他の産業	3	13,000	3.9	8	50,500	7.7	498	4,129,511	1.03	97.7	0	0	0	0	
非製造業計	379	3,086,270	7.2	1,224	12,493,018	8.3	33,076	348,274,613	86.67	111.5	9	150,809	37	403,151	
<b>合計</b>	<b>424</b>	<b>3,563,060</b>	<b>7.3</b>	<b>1,367</b>	<b>14,541,894</b>	<b>8.5</b>	<b>37,105</b>	<b>401,839,560</b>	<b>100.00</b>	<b>111.1</b>	<b>12</b>	<b>158,050</b>	<b>40</b>	<b>410,391</b>	



# 市町村別保証状況

統計資料 | 令和3年6月

(単位:千円, %)

区 分	保証承諾						保証債務残高				代位弁済			
	当月中			当期中			当月末				当月中		当期中	
	件数	金額	前年比	件数	金額	前年比	件数	金額	構成比	前年比	件数	金額	件数	金額
熊本市	205	1,677,760	6.7	697	7,617,407	7.8	19,241	214,858,040	53.47	110.2	11	150,534	28	312,991
八代市	38	324,400	9.7	89	739,600	5.5	2,522	31,105,850	7.74	109.1	0	0	3	14,355
人吉市	5	81,000	11.3	32	433,033	20.4	572	6,424,649	1.60	107.3	0	0	0	0
荒尾市	12	118,000	8.2	30	375,200	12.6	644	6,631,493	1.65	125.6	0	0	0	0
水俣市	7	45,800	4.6	15	94,300	3.7	462	4,660,308	1.16	105.2	0	0	0	0
玉名市	9	42,300	2.2	32	352,800	6.7	1,170	12,717,990	3.16	111.2	0	0	0	0
山鹿市	9	183,000	17.9	34	535,700	11.3	945	10,430,623	2.60	112.1	0	0	0	0
菊池市	7	57,200	7.9	33	325,924	10.9	748	7,868,085	1.96	114.5	0	0	0	0
宇土市	5	27,700	3.2	25	275,145	8.2	675	6,537,695	1.63	108.4	0	0	0	0
上天草市	1	10,000	1.5	16	396,854	21.7	506	6,330,563	1.58	114.4	0	0	2	4,741
宇城市	11	63,000	5.5	48	558,000	11.7	1,059	10,324,874	2.57	110.2	0	0	1	2,759
阿蘇市	3	91,000	13.9	17	168,500	7.2	485	4,916,436	1.22	119.1	0	0	1	11,049
天草市	28	228,200	18.6	43	410,700	10.0	1,368	12,743,569	3.17	99.9	0	0	0	0
合志市	13	167,000	10.5	39	435,986	12.5	1,031	8,709,739	2.17	119.9	0	0	0	0
市部計	353	3,116,360	7.6	1,150	12,719,149	8.4	31,428	344,259,915	85.67	110.4	11	150,534	35	345,896
美里町	0	0	***	4	68,400	16.8	128	1,380,898	0.34	123.4	0	0	0	0
下益城郡計	0	0	***	4	68,400	16.8	128	1,380,898	0.34	123.4	0	0	0	0
玉東町	2	12,000	17.6	5	23,600	8.0	104	1,235,602	0.31	112.4	0	0	0	0
南関町	1	4,500	2.7	2	19,500	4.8	162	1,934,164	0.48	102.0	0	0	0	0
長洲町	6	29,000	10.1	11	44,500	7.8	191	1,505,563	0.37	118.6	0	0	0	0
和水町	2	6,200	7.6	7	141,200	39.8	160	1,777,884	0.44	124.2	0	0	0	0
玉名郡計	11	51,700	8.5	25	228,800	14.0	617	6,453,213	1.61	113.3	0	0	0	0
大津町	7	22,600	3.1	29	169,800	8.3	562	5,690,891	1.42	112.9	0	0	2	2,941
菊陽町	4	19,500	1.8	24	298,500	11.5	682	6,265,070	1.56	115.1	0	0	2	54,040
菊池郡計	11	42,100	2.3	53	468,300	10.1	1,244	11,955,961	2.98	114.0	0	0	4	56,980
南小国町	0	0	***	2	47,000	9.9	125	1,909,667	0.48	108.7	0	0	0	0
小国町	2	10,500	5.0	8	24,000	6.0	154	1,325,966	0.33	116.8	1	7,516	1	7,516
産山村	1	2,500	8.3	1	2,500	2.9	21	190,387	0.05	97.8	0	0	0	0
高森町	1	15,000	18.0	2	18,500	12.7	81	672,049	0.17	113.1	0	0	0	0
西原村	2	2,500	1.2	6	17,400	2.6	188	2,138,534	0.53	117.7	0	0	0	0
南阿蘇村	1	30,000	9.3	4	55,150	8.4	172	1,906,690	0.47	120.9	0	0	0	0
阿蘇郡計	7	60,500	6.0	23	164,550	6.7	741	8,143,293	2.03	115.1	1	7,516	1	7,516
御船町	10	81,500	8.5	20	157,300	9.5	371	3,897,006	0.97	123.3	0	0	0	0
嘉島町	5	28,000	6.8	14	85,495	7.9	290	3,570,750	0.89	122.4	0	0	0	0
益城町	6	54,500	5.8	16	126,500	5.5	678	6,462,195	1.61	121.9	0	0	0	0
甲佐町	0	0	***	4	14,000	1.8	191	2,113,560	0.53	120.3	0	0	0	0
山都町	4	17,500	8.1	11	79,500	11.1	193	1,739,224	0.43	108.4	0	0	0	0
上益城郡計	25	181,500	6.5	65	462,795	7.1	1,723	17,782,735	4.43	120.6	0	0	0	0
氷川町	2	21,000	23.2	2	21,000	5.1	146	1,149,315	0.29	95.5	0	0	0	0
八代郡計	2	21,000	23.2	2	21,000	5.1	146	1,149,315	0.29	95.5	0	0	0	0
芦北町	3	7,500	3.3	13	176,500	15.2	251	2,540,144	0.63	118.4	0	0	0	0
津奈木町	0	0	***	2	10,000	2.3	54	627,043	0.16	103.6	0	0	0	0
芦北郡計	3	7,500	1.8	15	186,500	11.7	305	3,167,187	0.79	115.2	0	0	0	0
錦町	2	7,000	3.9	2	7,000	1.6	145	1,429,757	0.36	115.8	0	0	0	0
多良木町	7	61,900	30.6	12	104,000	28.5	159	1,578,052	0.39	114.3	0	0	0	0
湯前町	0	0	***	2	4,000	2.2	48	360,082	0.09	111.9	0	0	0	0
水上村	0	0	***	0	0	***	9	116,394	0.03	132.9	0	0	0	0
相良村	0	0	***	0	0	***	55	561,336	0.14	118.3	0	0	0	0
五木村	0	0	***	0	0	***	8	192,023	0.05	97.0	0	0	0	0
山江村	0	0	***	0	0	***	23	175,303	0.04	124.1	0	0	0	0
球磨村	0	0	***	0	0	***	17	221,234	0.06	140.8	0	0	0	0
あさぎり町	3	13,500	5.8	13	66,900	11.3	220	2,017,413	0.50	111.3	0	0	0	0
球磨郡計	12	82,400	10.3	29	181,900	10.1	684	6,651,593	1.66	114.5	0	0	0	0
苓北町	0	0	***	1	40,500	19.7	89	895,452	0.22	118.1	0	0	0	0
天草郡計	0	0	***	1	40,500	19.7	89	895,452	0.22	118.1	0	0	0	0
合計	424	3,563,060	7.3	1,367	14,541,894	8.5	37,105	401,839,560	100.00	111.1	12	158,050	40	410,391

# 金融機関店舗別 保証承諾累計ベスト100

統計資料 | 令和3年6月

(単位:千円, %)

順位	金融機関名	本店支店	件数	金額
1	熊本銀行	健軍	24	440,520
2	熊本銀行	本店	15	310,600
3	肥後銀行	健軍	17	273,200
4	肥後銀行	人吉	14	268,113
5	肥後銀行	松橋	12	250,500
6	肥後銀行	水道町	13	248,000
7	肥後銀行	松島	8	244,254
8	熊本銀行	下通	11	235,000
9	熊本第一信用金庫	植木	21	227,900
10	熊本信用金庫	新地	23	198,596
11	熊本銀行	田崎	12	197,500
12	肥後銀行	山鹿	9	196,000
13	肥後銀行	上通	14	191,000
14	肥後銀行	水前寺	13	178,800
15	熊本第一信用金庫	本店	17	176,800
16	肥後銀行	八代	14	171,800
17	熊本中央信用金庫	戸島	15	168,500
18	熊本第一信用金庫	来民	7	168,000
19	肥後銀行	玉名	17	166,900
20	肥後銀行	小川	6	159,000
21	熊本銀行	植木	11	149,500
22	熊本第一信用金庫	上通	21	146,900
23	西日本シティ銀行	熊本	7	144,400
24	熊本第一信用金庫	健軍	14	142,900
25	肥後銀行	世安	10	139,000
26	熊本銀行	玉名	8	134,700
27	熊本銀行	山鹿	10	130,000
27	熊本銀行	大矢野	4	130,000
29	天草信用金庫	本店	14	124,500
30	肥後銀行	大津	11	123,400
31	熊本銀行	荒尾	5	123,000
32	熊本銀行	花畑	11	121,938
33	熊本信用金庫	上熊本	10	121,000
34	熊本第一信用金庫	刈草	13	120,400
35	肥後銀行	三郎	8	120,000
36	肥後銀行	本店	3	118,590
37	熊本第一信用金庫	御船	11	118,000
38	熊本銀行	松橋	12	112,000
39	肥後銀行	須屋	8	110,286
40	熊本銀行	阿蘇	6	108,000
41	熊本信用金庫	宇土	10	107,100
42	熊本信用金庫	菊陽	12	106,500
43	肥後銀行	北熊本	8	103,000
43	肥後銀行	佐敷	6	103,000
45	肥後銀行	南熊本	10	101,300
46	熊本第一信用金庫	菊池	12	100,200
47	熊本銀行	田迎	6	100,000
47	熊本銀行	中央	5	100,000
49	熊本銀行	益城	11	99,713
50	肥後銀行	小島	8	99,500

順位	金融機関名	本店支店	件数	金額
51	熊本第一信用金庫	熊本駅前	9	96,050
52	熊本銀行	南熊本	8	96,000
52	熊本銀行	川尻	5	96,000
54	熊本第一信用金庫	新町	11	93,000
54	熊本銀行	鏡	7	93,000
56	肥後銀行	託麻	12	92,927
57	熊本第一信用金庫	小峯	9	91,500
58	熊本銀行	多良木	7	90,000
59	熊本第一信用金庫	八代	14	89,500
60	豊和銀行	熊本	4	86,500
61	熊本第一信用金庫	南熊本	12	83,500
62	肥後銀行	荒尾	7	80,600
63	肥後銀行	八代駅前	9	80,000
64	肥後銀行	宇土	9	79,300
65	肥後銀行	植木	8	76,776
66	熊本信用金庫	長嶺	14	73,650
67	肥後銀行	川尻	9	71,000
67	熊本銀行	東託麻	4	71,000
69	熊本第一信用金庫	山鹿	8	70,500
70	熊本銀行	人吉	3	70,000
70	肥後銀行	熊本市場	3	70,000
70	肥後銀行	稻荷前	2	70,000
73	肥後銀行	高森	4	67,500
74	熊本第一信用金庫	玉名	3	64,000
75	熊本銀行	大江白川	7	63,500
76	熊本第一信用金庫	帯山	4	62,000
77	熊本県信用組合	人吉	9	61,970
78	熊本中央信用金庫	清水	4	61,000
79	肥後銀行	天草	8	60,500
79	熊本第一信用金庫	水前寺	5	60,500
81	熊本中央信用金庫	松江	9	60,200
82	商工組合中央金庫	熊本	3	60,000
82	北九州銀行	熊本	3	60,000
82	三菱UFJ銀行	熊本	2	60,000
85	熊本信用金庫	川尻	9	58,900
86	熊本中央信用金庫	八代	11	58,300
87	熊本信用金庫	健軍	9	58,097
88	熊本銀行	天草	3	57,500
89	肥後銀行	熊本駅前	5	56,000
90	熊本第一信用金庫	清水	5	55,500
90	熊本県信用組合	八代	2	55,500
92	熊本中央信用金庫	平田	4	55,100
93	肥後銀行	木山	6	54,500
94	肥後銀行	長洲	5	54,000
94	天草信用金庫	牛深	2	54,000
96	熊本第一信用金庫	武蔵ヶ丘	8	53,500
97	肥後銀行	北部町	8	53,400
98	熊本銀行	菊南	5	52,500
99	肥後銀行	託麻東	5	51,500
100	肥後銀行	京町	5	51,000

# 金融機関店舗別 保証債務残高ベスト100

統計資料 | 令和3年6月

(単位:千円, %)

順位	金融機関名	本店支店	件数	金額
1	熊本銀行	本店	574	8,858,992
2	肥後銀行	八代	405	7,440,848
3	熊本銀行	花畑	467	7,115,178
4	肥後銀行	水道町	397	7,004,447
5	肥後銀行	玉名	566	6,698,953
6	肥後銀行	本店	242	6,648,395
7	肥後銀行	水前寺	416	6,020,726
8	肥後銀行	山鹿	413	5,285,805
9	肥後銀行	託麻	398	5,212,344
10	熊本銀行	田崎	300	5,123,592
11	熊本銀行	健軍	401	5,063,768
12	肥後銀行	健軍	323	4,954,177
13	肥後銀行	南熊本	341	4,941,368
14	熊本第一信用金庫	本店	517	4,618,080
15	肥後銀行	人吉	302	4,187,093
16	肥後銀行	大津	299	3,899,554
17	肥後銀行	北熊本	288	3,840,383
18	肥後銀行	天草	290	3,589,851
19	西日本シティ銀行	八代	153	3,487,760
20	熊本銀行	八代	264	3,449,123
21	肥後銀行	松橋	341	3,421,236
22	熊本銀行	東託麻	222	3,330,548
23	熊本銀行	武蔵ヶ丘	250	3,330,029
24	肥後銀行	世安	212	3,138,242
25	熊本銀行	玉名	213	3,134,090
26	熊本銀行	宇土	207	3,090,712
27	肥後銀行	上通	281	3,055,430
28	西日本シティ銀行	熊本	113	3,036,207
29	熊本中央信用金庫	八代	388	2,967,784
30	北九州銀行	熊本	100	2,952,111
31	熊本銀行	下通	282	2,950,814
32	熊本第一信用金庫	田崎	219	2,946,871
33	熊本銀行	中央	181	2,833,179
34	熊本銀行	植木	226	2,767,781
35	肥後銀行	植木	244	2,717,794
36	熊本銀行	鏡	155	2,648,184
37	肥後銀行	八代駅前	242	2,563,348
38	熊本銀行	益城	220	2,509,722
39	肥後銀行	菊池	235	2,507,540
40	肥後銀行	御船	260	2,453,322
41	肥後銀行	熊本市場	168	2,322,081
42	肥後銀行	宇土	290	2,289,096
43	熊本第一信用金庫	植木	230	2,271,023
44	肥後銀行	渡鹿	217	2,251,571
45	熊本銀行	松橋	184	2,247,685
46	熊本信用金庫	西部	284	2,208,775
47	肥後銀行	銀座通	244	2,203,411
48	熊本銀行	川尻	181	2,199,966
49	熊本中央信用金庫	戸島	205	2,175,245
50	天草信用金庫	本店	248	2,170,926

順位	金融機関名	本店支店	件数	金額
51	商工組合中央金庫	熊本	155	2,106,096
52	肥後銀行	川尻	176	2,102,812
53	熊本信用金庫	本店	277	2,098,779
54	南日本銀行	熊本	140	2,075,631
55	熊本銀行	山鹿	168	2,070,399
56	肥後銀行	力合近見	224	2,068,849
57	肥後銀行	隈庄	206	2,057,393
58	肥後銀行	新町	254	2,055,882
59	肥後銀行	小国	173	2,048,132
60	熊本銀行	大津	193	2,047,788
61	肥後銀行	田迎	194	2,014,192
62	福岡銀行	熊本	100	1,994,984
63	熊本中央信用金庫	水俣	250	1,951,134
64	肥後銀行	荒尾	185	1,936,957
65	熊本第一信用金庫	南熊本	203	1,931,762
66	熊本銀行	田迎	193	1,925,981
67	熊本銀行	菊池	173	1,913,370
68	熊本信用金庫	健軍	260	1,894,554
69	熊本信用金庫	長嶺	294	1,886,555
70	肥後銀行	光の森	211	1,874,264
71	熊本銀行	嘉島	190	1,869,554
72	熊本銀行	白山通	136	1,866,876
73	熊本銀行	近見	120	1,862,037
74	熊本銀行	菊南	163	1,853,823
75	熊本銀行	水前寺	178	1,848,534
76	肥後銀行	小峯	175	1,810,653
77	肥後銀行	託麻東	171	1,794,910
78	肥後銀行	水俣	136	1,776,991
79	熊本銀行	合志	154	1,754,189
80	肥後銀行	牛深	131	1,745,653
81	肥後銀行	小川	142	1,725,497
82	肥後銀行	秋津	134	1,720,758
83	熊本銀行	浄行寺	150	1,720,452
84	熊本銀行	日赤通	163	1,705,285
85	肥後銀行	流通団地	144	1,675,981
86	熊本銀行	阿蘇	118	1,657,175
87	肥後銀行	大矢野	201	1,652,864
88	三菱UFJ銀行	熊本	73	1,651,249
89	熊本信用金庫	新地	267	1,631,882
90	熊本中央信用金庫	玉名	189	1,627,476
91	肥後銀行	浜町	170	1,622,563
92	熊本中央信用金庫	本店	244	1,603,143
93	肥後銀行	小島	123	1,596,179
94	肥後銀行	松島	84	1,589,506
95	熊本第一信用金庫	山鹿	224	1,583,916
96	肥後銀行	須屋	213	1,571,068
97	熊本第一信用金庫	御船	192	1,547,296
98	熊本第一信用金庫	上通	261	1,541,260
99	熊本第一信用金庫	菊池	174	1,539,953
100	熊本銀行	大江白川	154	1,532,721

## 肥後銀行

### 保証承諾累計

(単位:千円, %)

順位	本店支店	件数	金額	前年比
1	健 軍	17	273,200	12.5
2	人 吉	14	268,113	20.1
3	松 橋	12	250,500	16.6
4	水 道 町	13	248,000	7.4
5	松 島	8	244,254	41.5
6	山 鹿	9	196,000	8.6
7	上 通	14	191,000	14.6
8	水 前 寺	13	178,800	6.3
9	八 代	14	171,800	4.8
10	玉 名	17	166,900	7.8
11	小 川	6	159,000	24.7
12	世 安	10	139,000	16.2
13	大 津	11	123,400	12.0
14	三 郎	8	120,000	14.1
15	本 店	3	118,590	3.4
16	須 屋	8	110,286	19.9
17	北 熊 本	8	103,000	5.7
17	佐 敷	6	103,000	23.2
19	南 熊 本	10	101,300	4.6
20	小 島	8	99,500	18.2

### 保証債務残高

(単位:千円, %)

順位	本店支店	件数	金額	前年比
1	八 代	405	7,440,848	119.5
2	水 道 町	397	7,004,447	119.8
3	玉 名	566	6,698,953	101.5
4	本 店	242	6,648,395	114.0
5	水 前 寺	416	6,020,726	110.9
6	山 鹿	413	5,285,805	108.9
7	託 麻	398	5,212,344	103.6
8	健 軍	323	4,954,177	106.9
9	南 熊 本	341	4,941,368	109.7
10	人 吉	302	4,187,093	104.2
11	大 津	299	3,899,554	112.2
12	北 熊 本	288	3,840,383	118.8
13	天 草	290	3,589,851	99.2
14	松 橋	341	3,421,236	102.7
15	世 安	212	3,138,242	122.8
16	上 通	281	3,055,430	100.3
17	植 木	244	2,717,794	132.3
18	八 代 駅 前	242	2,563,348	112.3
19	菊 池	235	2,507,540	116.4
20	御 船	260	2,453,322	117.9

## 熊本銀行

### 保証承諾累計

(単位:千円, %)

順位	本店支店	件数	金額	前年比
1	健 軍	24	440,520	17.6
2	本 店	15	310,600	7.2
3	下 通	11	235,000	17.0
4	田 崎	12	197,500	10.0
5	植 木	11	149,500	12.2
6	玉 名	8	134,700	12.6
7	山 鹿	10	130,000	11.2
7	大 矢 野	4	130,000	41.1
9	荒 尾	5	123,000	27.1
10	花 畑	11	121,938	3.6
11	松 橋	12	112,000	9.3
12	阿 蘇	6	108,000	15.5
13	田 迎	6	100,000	14.4
13	中 央	5	100,000	7.7
15	益 城	11	99,713	11.2
16	南 熊 本	8	96,000	19.8
16	川 尻	5	96,000	9.2
18	鏡	7	93,000	7.8
19	多 良 木	7	90,000	36.6
20	東 託 麻	4	71,000	4.7

### 保証債務残高

(単位:千円, %)

順位	本店支店	件数	金額	前年比
1	本 店	574	8,858,992	101.3
2	花 畑	467	7,115,178	112.9
3	田 崎	300	5,123,592	106.9
4	健 軍	401	5,063,768	108.5
5	八 代	264	3,449,123	108.3
6	東 託 麻	222	3,330,548	106.7
7	武 蔵 ヶ 丘	250	3,330,029	112.9
8	玉 名	213	3,134,090	97.3
9	宇 土	207	3,090,712	110.3
10	下 通	282	2,950,814	106.7
11	中 央	181	2,833,179	107.6
12	植 木	226	2,767,781	109.9
13	鏡	155	2,648,184	101.7
14	益 城	220	2,509,722	115.8
15	松 橋	184	2,247,685	116.3
16	川 尻	181	2,199,966	126.2
17	山 鹿	168	2,070,399	107.5
18	大 津	193	2,047,788	107.4
19	田 迎	193	1,925,981	114.5
20	菊 池	173	1,913,370	116.3

## 信用金庫・信用組合

## 保証承諾累計

(単位:千円, %)

順位	金融機関名	本店支店	件数	金額	前年比
1	熊本第一信用金庫	植木	21	227,900	27.3
2	熊本信用金庫	新地	23	198,596	33.1
3	熊本第一信用金庫	本店	17	176,800	6.7
4	熊本中央信用金庫	戸島	15	168,500	15.0
5	熊本第一信用金庫	来民	7	168,000	29.5
6	熊本第一信用金庫	上通	21	146,900	31.8
7	熊本第一信用金庫	健軍	14	142,900	25.5
8	天草信用金庫	本店	14	124,500	14.2
9	熊本信用金庫	上熊本	10	121,000	23.1
10	熊本第一信用金庫	刈草	13	120,400	20.9
11	熊本第一信用金庫	御船	11	118,000	18.3
12	熊本信用金庫	宇土	10	107,100	20.9
13	熊本信用金庫	菊陽	12	106,500	24.3
14	熊本第一信用金庫	菊池	12	100,200	16.0
15	熊本第一信用金庫	熊本駅前	9	96,050	15.1
16	熊本第一信用金庫	新町	11	93,000	24.7
17	熊本第一信用金庫	小峯	9	91,500	20.4
18	熊本第一信用金庫	八代	14	89,500	23.6
19	熊本第一信用金庫	南熊本	12	83,500	11.6
20	熊本信用金庫	長嶺	14	73,650	8.5

## 保証債務残高

(単位:千円, %)

順位	金融機関名	本店支店	件数	金額	前年比
1	熊本第一信用金庫	本店	517	4,618,080	105.2
2	熊本中央信用金庫	八代	388	2,967,784	110.2
3	熊本第一信用金庫	田崎	219	2,946,871	106.8
4	熊本第一信用金庫	植木	230	2,271,023	107.8
5	熊本信用金庫	西部	284	2,208,775	114.8
6	熊本中央信用金庫	戸島	205	2,175,245	138.9
7	天草信用金庫	本店	248	2,170,926	105.1
8	熊本信用金庫	本店	277	2,098,779	111.3
9	熊本中央信用金庫	水俣	250	1,951,134	100.8
10	熊本第一信用金庫	南熊本	203	1,931,762	105.8
11	熊本信用金庫	健軍	260	1,894,554	107.2
12	熊本信用金庫	長嶺	294	1,886,555	99.1
13	熊本信用金庫	新地	267	1,631,882	151.4
14	熊本中央信用金庫	玉名	189	1,627,476	152.5
15	熊本中央信用金庫	本店	244	1,603,143	115.5
16	熊本第一信用金庫	山鹿	224	1,583,916	106.5
17	熊本第一信用金庫	御船	192	1,547,296	117.7
18	熊本第一信用金庫	上通	261	1,541,260	114.5
19	熊本第一信用金庫	菊池	174	1,539,953	96.5
20	熊本第一信用金庫	八代	189	1,485,912	92.6

## 都銀・政府系・他

## 保証承諾累計

(単位:千円, %)

順位	金融機関名	本店支店	件数	金額	前年比
1	商工組合中央金庫	熊本	3	60,000	19.5
1	三菱UFJ銀行	熊本	2	60,000	7.1
3	りそな銀行	東京中央	1	40,000	***
4	みずほ銀行	熊本	1	30,000	9.7
4	三井住友銀行	大牟田	1	30,000	100.0

## 保証債務残高

(単位:千円, %)

順位	金融機関名	本店支店	件数	金額	前年比
1	商工組合中央金庫	熊本	155	2,106,096	80.8
2	三菱UFJ銀行	熊本	73	1,651,249	88.9
3	みずほ銀行	熊本	37	1,197,851	277.0
4	りそな銀行	熊本	30	688,673	135.9
5	三井住友銀行	熊本	13	563,276	152.0

## 県外地銀

## 保証承諾累計

(単位:千円, %)

順位	金融機関名	本店支店	件数	金額	前年比
1	西日本シティ銀行	熊本	7	144,400	9.2
2	北九州銀行	熊本	3	60,000	4.7
3	鹿児島銀行	熊本	1	50,000	10.2
4	西日本シティ銀行	八代	2	21,000	1.1
5	福岡銀行	熊本	2	15,000	2.2

## 保証債務残高

(単位:千円, %)

順位	金融機関名	本店支店	件数	金額	前年比
1	西日本シティ銀行	八代	153	3,487,760	109.6
2	西日本シティ銀行	熊本	113	3,036,207	166.0
3	北九州銀行	熊本	100	2,952,111	137.4
4	福岡銀行	熊本	100	1,994,984	124.0
5	鹿児島銀行	熊本	24	837,418	135.5

## 県外第二地銀

## 保証承諾累計

(単位:千円, %)

順位	金融機関名	本店支店	件数	金額	前年比
1	豊和銀行	熊本	4	86,500	24.0
2	長崎銀行	熊本	3	25,000	10.6
3	南日本銀行	熊本	2	9,500	0.7
4	長崎銀行	八代	1	3,500	2.7
5	南日本銀行	人吉	1	3,000	0.7

## 保証債務残高

(単位:千円, %)

順位	金融機関名	本店支店	件数	金額	前年比
1	南日本銀行	熊本	140	2,075,631	104.9
2	南日本銀行	人吉	75	1,055,620	128.7
3	南日本銀行	八代	71	734,845	77.6
4	長崎銀行	熊本	63	608,208	136.2
5	豊和銀行	熊本	35	538,890	126.9

## 事業再構築補助金のご案内

### 1. 事業再構築補助金とは？

新型コロナウイルス感染症の影響が長期化し、当面の需要や売り上げの回復が期待しづらい中、ポストコロナ・ウィズコロナ時代の経済社会の変化に対応するために中小企業等の事業再構築を支援することで、日本経済の構造転換を促すことが重要です。そのため、新分野展開、事業転換、業種転換、業態転換、又は事業再編という思い切った事業再構築に意欲を有する中小企業等の挑戦を支援する補助金です。

### 2. 事業再構築補助金の概要

～ 事業の再構築に挑戦する皆さまへ～

## ポストコロナ・ウィズコロナ時代の経済社会の変化に対応するための 企業の思い切った事業再構築を支援

新分野展開、業態転換、事業・業種転換、事業再編またはこれらの取組を通じた規模の拡大等、思い切った事業再構築に意欲を有する、以下の要件をすべて満たす中小企業等の挑戦を支援するものです。

対 象	1. 2020年10月以降の連続する6か月間のうち、任意の3か月の売上高が、コロナ以前（2019年または2020年1～3月）の同3か月の合計売上高と比較して10%以上減少している。		
	2. 事業計画を認定経営革新等支援機関や金融機関と策定し、一体となって事業再構築に取り組む。		
	3. 補助事業終了後3～5年で付加価値額の年率平均3.0%（一部5.0%）以上増加、または従業員一人当たり付加価値額の年率平均3.0%（一部5.0%）以上増加の達成。		
中小企業	補助額		補助率
	通常枠	100万円～6,000万円	2/3
	卒業枠	6,000万円～1億円	2/3
緊急事態宣言 特別枠	上記1～3の要件を満たし、かつ緊急事態宣言に伴う飲食店の時短営業や不要不急の外出・移動の自粛等により影響を受けたことにより、令和3年1～6月のいずれかの月の売上高が対前年または前々年の同月比で30%以上減少していること。		
	補助額		補助率
	従業員数5人以下	100万円～500万円	中小企業 3/4
	従業員数6～20人	100万円～1,000万円	
従業員数21人以上	100万円～1,500万円		

第3回の公募は7月下旬から開始される予定です。

【事業再構築補助金事務局 HP】

※詳細は、事業再構築補助金事務局ホームページをご参照ください。

<https://jigyousaikouchiku.jp/>



## 3. 信用保証協会の支援例

次のようなケースにおいて、保証協会をご活用いただけます。

### 1. 補助金が入金されるまでのつなぎ資金に対する保証

補助金交付まで普通保証でのつなぎ対応が可能です。

### 2. 自己資金部分に対する保証

自己資金部分を伴走支援制度や改善サポート制度（感染型）等の制度で保証対応が可能です。

また、個別協議となりますが、上記制度で自己資金部分（真水）に既存債務を集約したうえで据置（最大5年間）も可能です。

### 3. 補助金対象外経費に対する保証

補助金の対象とならない経費や運転資金も対応が可能です。

※事業再構築補助金専用の保証制度はないため、利用する制度については個別に協議を行います。

## 4. 信用保証協会付き借入金を活用した例（イメージ図）

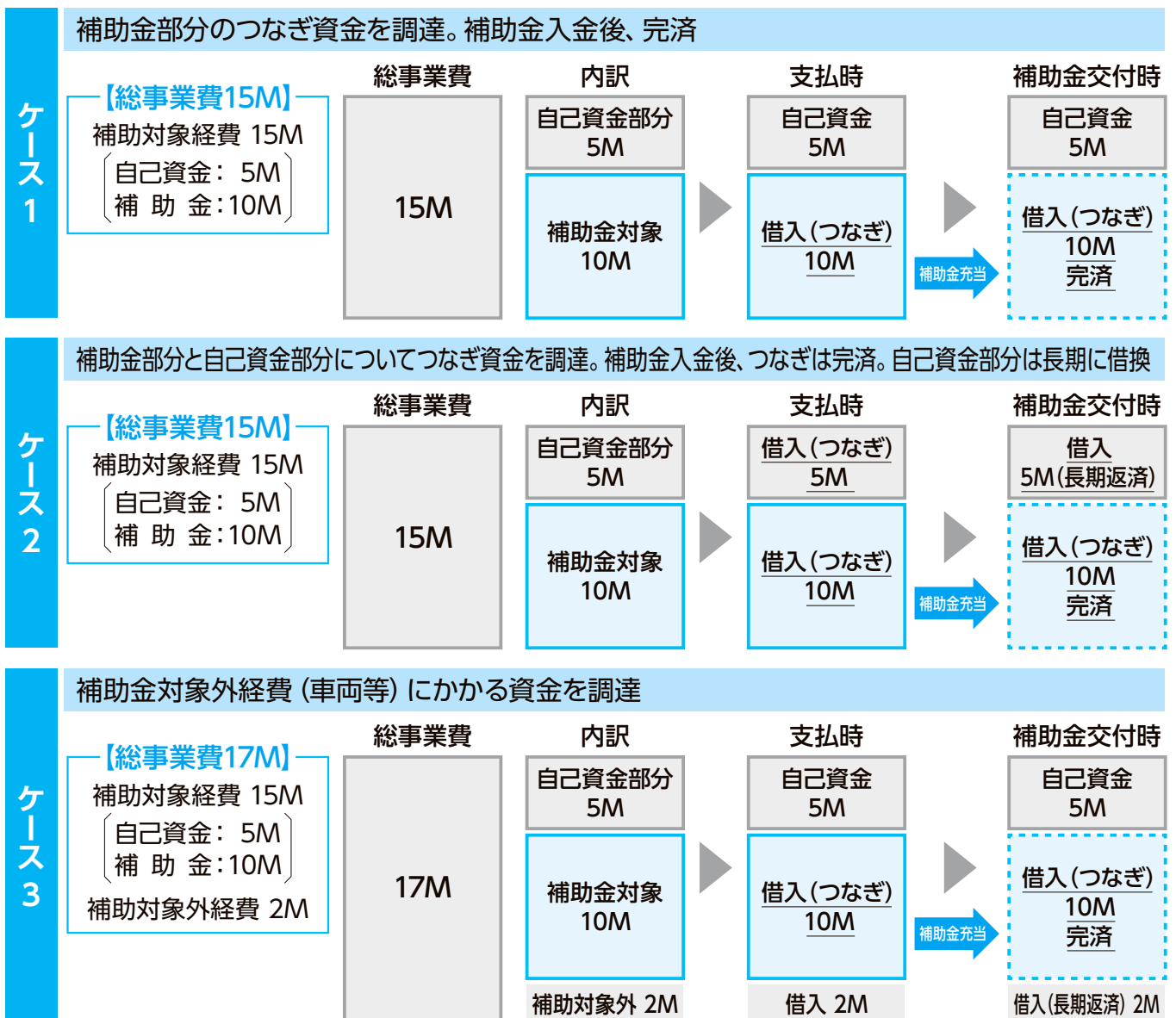

## 各種公的補助金情報の掲載について

当協会ホームページにて、事業者の皆さまが活用できる各種公的補助金情報を掲載しました。数ある補助金の中から、お客さまにとって有益な補助金を抜粋しておりますので、ぜひご活用ください。

ご不明な点や詳細につきましては、当協会「経営相談課」までお問い合わせいただくか、以下の当協会ホームページ（QRコード）をご参照ください。

### 【ホームページ トップ画面】



### 【各種公的補助金ページ】

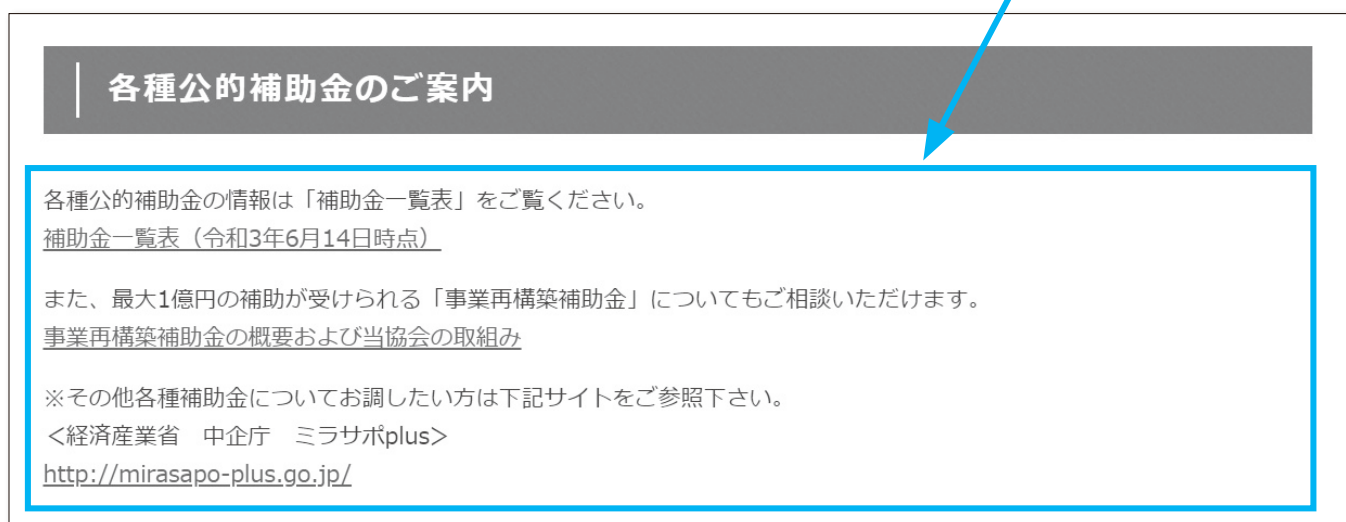

### 【各種公的補助金ページ】

お問い合わせは、当協会 経営相談課まで！





## 熊本県立大学にてリモート講義を開催しました

令和3年6月16日（水）に熊本県立大学の学生を対象に、当協会職員による出張講義を開催しました。今年度は新型コロナウイルス感染症拡大防止の観点から、リモートにて実施しました。

この講義は、創業マインドを醸成することや、信用保証協会の役割を広く情報発信することを目的としており、熊本県立大学での講義は5回目の実施となりました。

当協会では、県内のその他の大学等でも講義を行い、地域経済に貢献できるよう取組んで参ります。



【リモート講義の様子】

### 【アンケート結果】

#### 講義の満足度

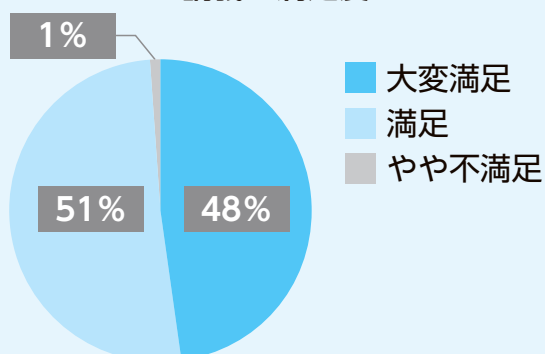

#### 講義内容は今後役に立つと感じたか

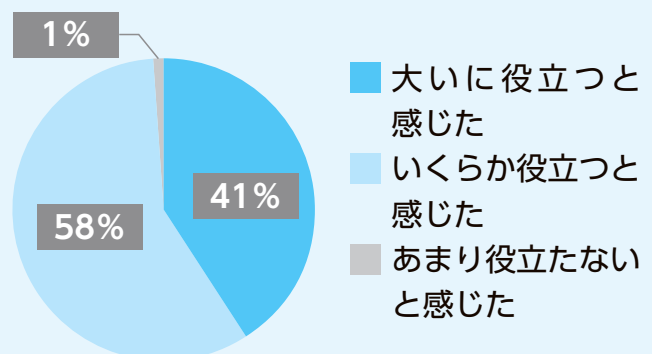

#### 学生の皆さまからのご意見・ご感想

- ・将来独立できたら良いなと思っていたので、とてもためになる授業だった。
- ・様々な支援があることを知り、独立することへのハードルが少し下がった気がする。
- ・起業の予定はなく自分には関係ないと思っており、こういった内容は難しいと決めつけていたが、丁寧な説明のおかげでよく理解できた。

## 熊本県・県内金融機関との連携会議が開催されました

令和3年6月29日（火）に当協会事務所・4階大会議室において、熊本県・県内金融機関との連携会議が開催されました。当日は、熊本県・7金融機関の合計17名の方が参加され、藤井一恵 商工労働部長にお話しいただき、国・県の支援措置や各金融機関における支援企業の経営状況および支援方針について意見が交わされました。

関係機関の皆さまと連携し、県内中小・小規模企業者の事業継続を後押しして参ります。



【連絡会議の様子】

## 新型コロナウイルス感染症に関する 危機関連保証の指定期間延長について

新型コロナウイルス感染症に関する危機関連保証について、指定期間が  
**令和3年12月31日**まで延長されましたので、お知らせします。

なお、危機関連保証制度につきましては、**指定期間内の貸付実行**が条件となりますので  
ご注意ください。

**指定期間：令和3年12月31日まで**

# プロ・ワン（公益財団法人くまもと産業支援財団の 専門家派遣による「ワンストップ」支援）のご案内

くまもと産業支援財団と連携した専門家派遣事業「プロ・ワン」についてご案内いたします。  
 当事業は、主に**製造業**などの「ものづくり」に携わる中小企業の皆さまを対象に、様々な分野の専門家を派遣することによって、**技術指導、現場改善、販路開拓等**の経営課題について解決を図るものです。

コロナ禍において、安定経営、経営改善を目指す製造業の皆さまを後押しする事業となっておりますので、ぜひご活用ください。

【プロ・ワン リーフレット】





主に製造業などの「ものづくり」に携わる中小企業の皆様へ

## プロ・ワン

プロ(専門家)派遣による「ワンストップ」支援  
 ぜひ、ご活用ください。  
 専門家が企業様のお悩みを解決!!

原則 無料!

**◎専門家派遣事業とは？**

この事業は、熊本県信用保証協会と公益財団法人くまもと産業支援財団が提携し、窓口では対応できない高度な相談があった場合に、中小企業の皆様からの要請に応じて、専門家を直接派遣し診断・助言を行うものです。現在、くまもと産業支援財団ではさまざまな分野の専門家を登録しており、技術指導、現場改善、販路開拓等経営課題について解決を図っています。ぜひご活用ください。



- 派遣専門家/民間企業の技術者、技術士、技能士、ITコーディネーター、中小企業診断士、税理士 等
- 派遣回数/ご相談の上決定します
- 派遣費用/◆謝礼金: 1回につき 30,555円(税込) ◆交通費/くまもと産業支援財団旅費規程準用  
 5回目まで: くまもと産業支援財団2/3、企業様1/3  
 6回目以降: くまもと産業支援財団1/2、企業様1/2  
 企業様の負担部分については、一旦企業様がお支払いいただいた後に、熊本県信用保証協会が300,000円(税込)を上限に補助します。

**◎お申し込みから専門家派遣まで**

STEP 1

STEP 2

STEP 3

STEP 4

STEP 5

■お申し込み(※)    ■打合せ    ■費用のお支払い    ■専門家派遣    ■補助金交付

(※)裏面の申込書に必要事項をご記入の上、FAX、E-mailまたは郵送で熊本県信用保証協会宛にお申し込み下さい。

**お申し込み先**

 **熊本県信用保証協会**

〒860-9551 熊本市中心区南熊本4丁目1番1号  
 TEL.096-375-2000/FAX.096-375-2015  
 E-mail:keieisienjimu@kumamoto-cgc.or.jp



**実施機関**

 **公益財団法人くまもと産業支援財団**

〒861-2202 熊本県上益城郡益城町大字田原2081番地10  
 TEL.096-286-3311/FAX.096-286-2938



**起業・創業** にやさしい街くまもと  
を目指して!

# 潜在的 起業希望者 発掘運動 展開中!

熊本地震・新型コロナウイルス・熊本豪雨それでも夢をあきらめない、  
そんな未来の起業家をサポートして熊本の明日を切り拓く

**起業・創業 ワンストップサービス**

フリーダイヤル

0120-870-394

(事務局：熊本県信用保証協会)

HPからのお問い合わせはこちら!



～つなげよう支援の輪、育てよう熊本の未来～

起業に興味がある方、将来起業したい方がいたら、  
まずはくまもと経営支援ネットワーク事務局へ繋いでください。

**相談  
無料**

ネットワーク事務局で話をおききし各機関と連携して各種サポートを展開していきます。

各種  
サポート

- 金融機関や支援機関の複数職員によるヒアリング  
・起業のための具体的な段取り・ビジネスプランの事業化・事業失敗時のリスク等
- 事業承継による創業支援  
**熊本県事業承継・引継ぎ支援センター**  
**熊本県後継者人材バンクの登録や後継者不在の会社・事業主とのマッチング支援**
- 先輩起業家の紹介  
・起業家の体験談を聞いて、起業への情報を取得
- 事業計画の策定支援
- 資金調達手段の検討

企画 **がんばろう!くまもと経営支援ネットワーク**

協力 **ちいきん会くまもとダイアログ、(株)熊本日日新聞社**

■がんばろう!くまもと経営支援ネットワーク■

県内金融機関や士業団体、商工団体等が連携し、創業支援、再生支援、事業承継支援を行うため、平成22年6月に設立した機関です。下記の会員で構成しています。

■会員 (2020年3月末現在)

・肥後銀行・熊本銀行・熊本第一信用金庫・熊本信用金庫・熊本中央信用金庫・天草信用金庫・熊本県信用組合・熊本県中小企業再生支援協議会・県内に本店のある金融機関・日本政策金融公庫  
・商工組合中央金庫・地域経済活性化支援機構・熊本県弁護士会・南九州税理士会熊本県連合会・熊本県中小企業診断士協会・日本公認会計士協会南九州会熊本支部会・熊本県中小企業団体中央会  
・熊本県商工会議所連合会・熊本県商工会連合会・熊本県起業化支援センター・くまもと産業支援財団・中小企業基盤整備機構九州本部・熊本県事業承継引継ぎ支援センター・熊本県信用保証協会

■アドバイザー

・九州財務局・九州経済産業局・熊本県・熊本市