

保証月報

4

April
2021

お知らせ

- 中期事業計画（令和3年度～令和5年度）
- 年度経営計画（令和3年度）
- 令和3年度 部門別職員のご紹介
- 熊本県新型コロナウイルス感染症対応資金の取扱い期限について



熊本県信用保証協会

<https://www.kumamoto-cgc.or.jp>

Contents

統計資料

- 主要数値 01
- 部門別保証承諾状況 02
- 項目別保証状況 03
- 金融機関別保証状況 04
- 制度別保証状況 05
- 業種別保証状況 06
- 市町村別保証状況 07
- 金融機関店舗別保証承諾累計ベスト 100 08
- 金融機関店舗別保証債務残高ベスト 100 09
- 保証承諾・保証債務残高ランキング 10

お知らせ

- 新型コロナウイルス感染症に係る保証状況 12
- 中期事業計画（令和3年度～令和5年度） 14
- 年度経営計画（令和3年度） 16
- 令和3年度 部門別職員のご紹介 19
- 熊本県新型コロナウイルス感染症対応資金の取扱い
期限について 21

※今月号より西尾カメラマンが熊本空港にて撮影された写真を掲載します



表紙「レンブラントの光が降りそそぐとき」

神秘的光に包まれて舞い降りてきた飛翔物
ファインダーに広がる光景は宗教的な雰囲気
さえ漂わせていた
息をするのも忘れ、無我夢中でカメラに収めた



カメラマンプロフィール

- ・西尾 隆一様
- ・熊本市立学校教諭
- ・文科省検定教科書著者(中学美術)

事務所所在地と担当区域

Access & Information

本所

〒860-8551 熊本市中央区南熊本4丁目1番1号
TEL.096-375-2000 (代表)
FAX.096-375-2001 (総務部・総務課、企画課)
FAX.096-375-2008 (総務部・システム統計課)
FAX.096-375-2002 (保証部)
FAX.096-375-2015 (経営支援部)
FAX.096-375-2012 (経営監査部)

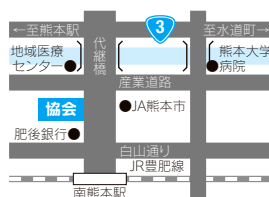

八代支所

〒866-0842 八代市若草町10番地6
TEL.0965-33-2579
FAX.0965-33-8749



天草支所

〒863-0013 天草市今釜新町3561番地
TEL.0969-23-2015
FAX.0969-23-1175

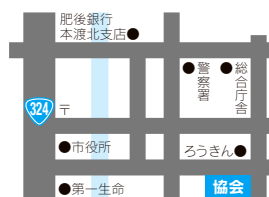

本所管轄



天草支所管轄



八代支所管轄

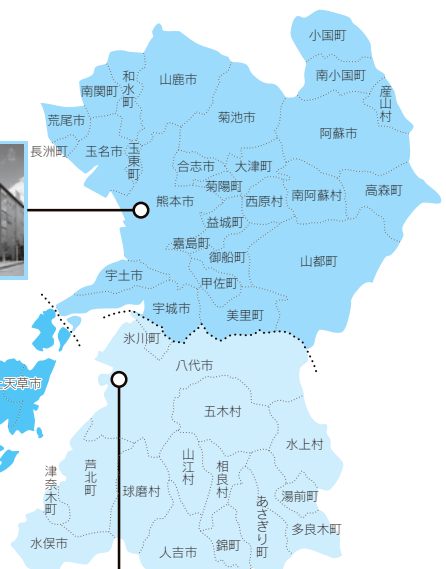

本誌に関するご意見・ご要望がございましたら、総務部企画課（TEL 096-375-2000）までお寄せください。

主要数値

統計資料 | 令和3年4月

(単位:千円, %)

	当月中				当年度中			
	件数	金額	前年比		件数	金額	前年比	
			件数	金額			件数	金額
保証申込	208	1,735,295	4.5	2.5	208	1,735,295	4.5	2.5
うち、責任共有制度対象	121	1,287,087	12.2	8.2	121	1,287,087	12.2	8.2
保証承諾	624	8,034,525	14.6	12.3	624	8,034,525	14.6	12.3
うち、責任共有制度対象	213	2,832,633	20.7	17.4	213	2,832,633	20.7	17.4
保証債務残高	—	—	—	—	37,498	410,471,019	119.3	149.9
うち、責任共有制度対象	—	—	—	—	12,248	149,983,476	97.5	107.0
代位弁済	11	50,801	18.3	13.3	11	50,801	18.3	13.3
うち、責任共有制度対象	2	8,982	7.4	4.0	2	8,982	7.4	4.0

保証債務残高を有する企業数 (4月末時点) / 22,968 (保証利用度 48.0%)

■保証承諾

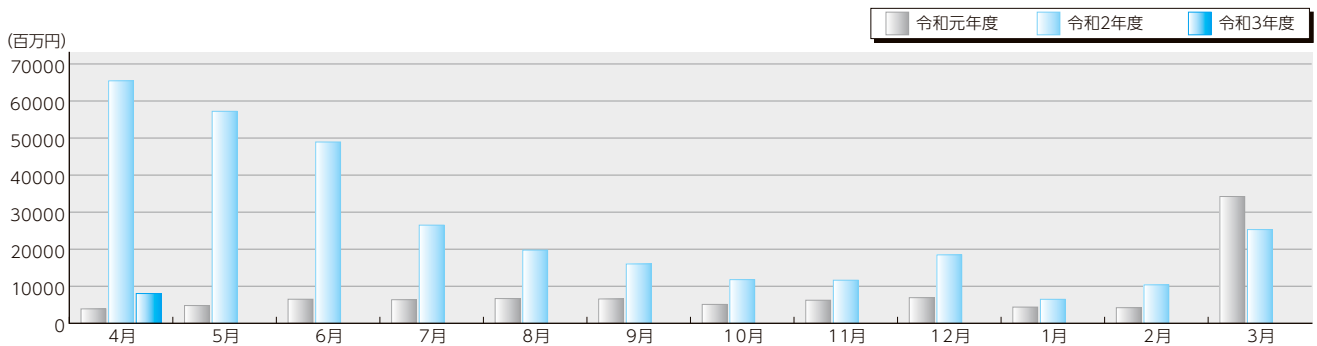

■保証債務残高

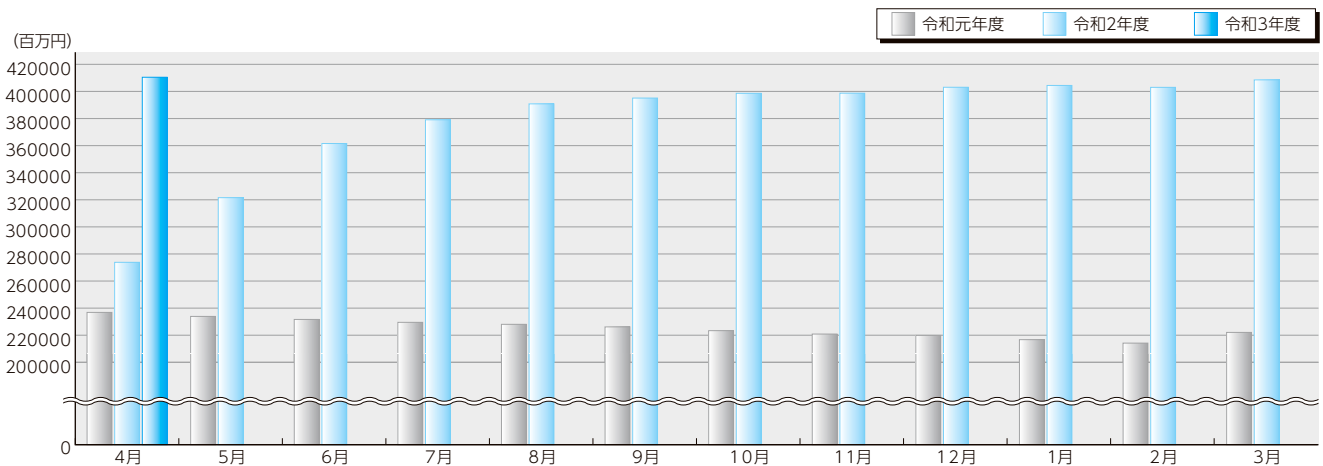

■代位弁済

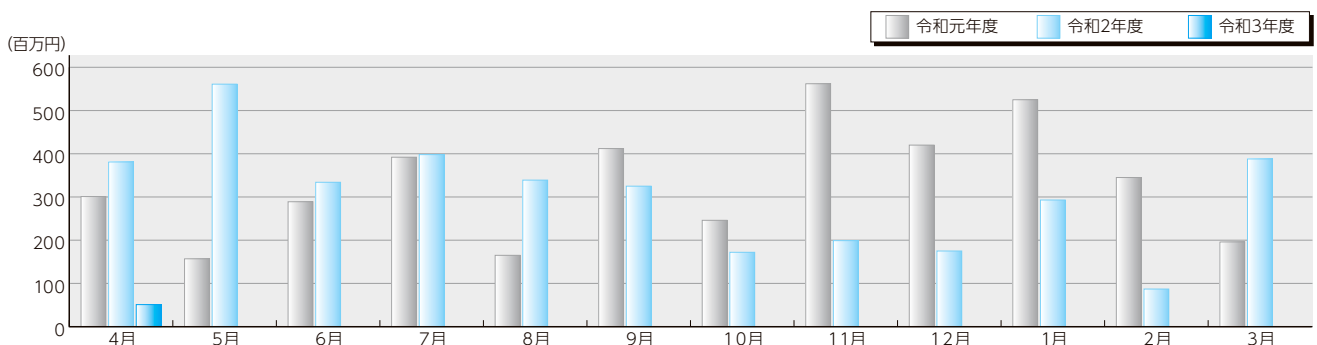

金融機関群別保証承諾

●前年比(4月中) (単位:%)

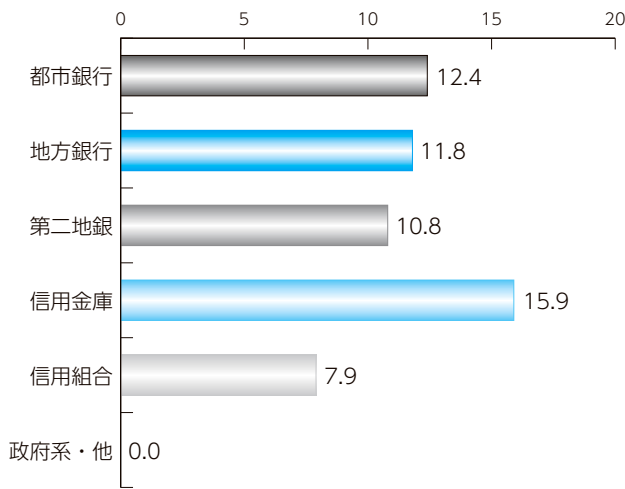

●構成比 (単位:%)

都市銀行 地方銀行 第二地銀
信用金庫 信用組合 政府系・他

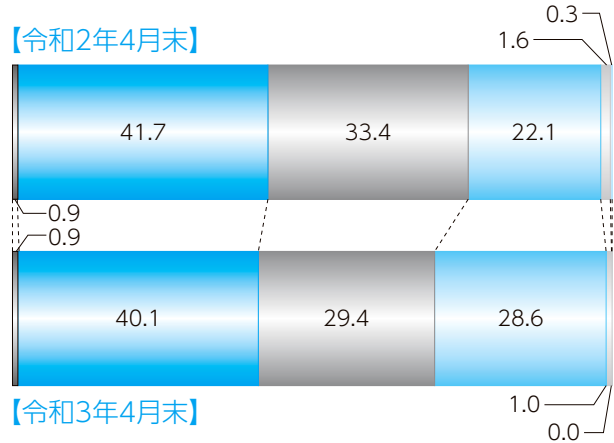

業種別保証承諾

●前年比(4月中) (単位:%)

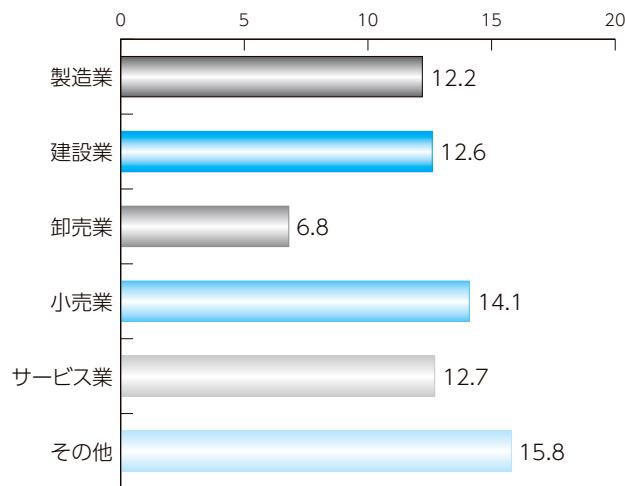

●構成比 (単位:%)

製造業 建設業 卸売業
小売業 サービス業 その他

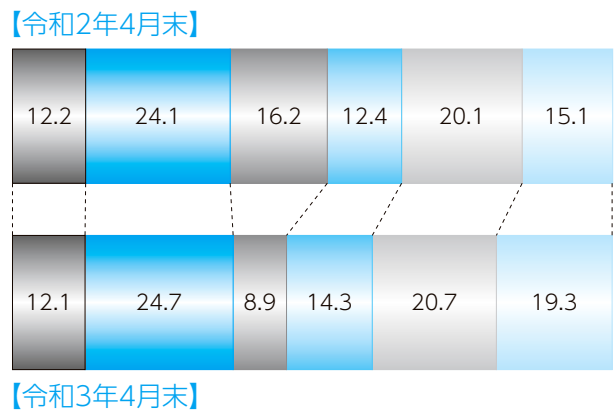

制度別保証承諾

●前年比(4月中) (単位:%)

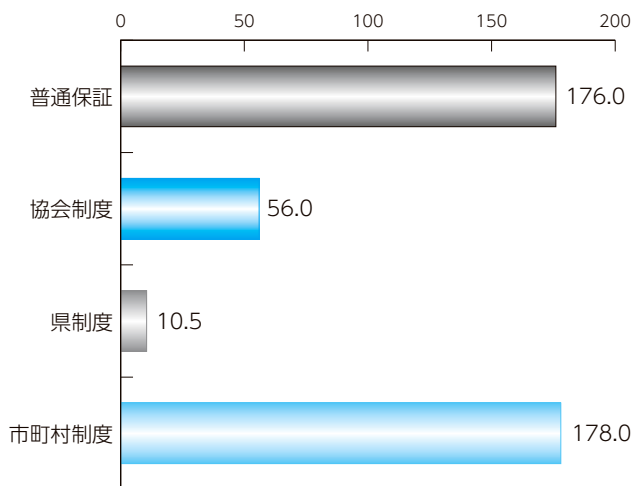

●構成比 (単位:%)

普通保証 協会制度 県制度
市町村制度

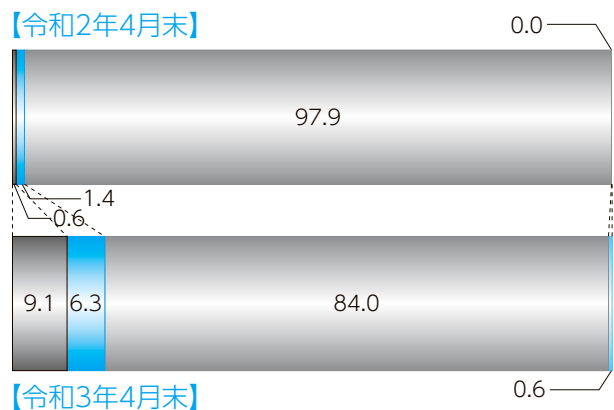

本支所別保証状況

(単位:千円, %)

1 保証承諾

	当月中		前年 同月比	当期中		前年 同期比	構成比
	件数	金額		件数	金額		
本所	551	6,989,451	12.7	551	6,989,451	12.7	87.0
八代	51	546,220	6.7	51	546,220	6.7	6.8
天草	22	498,854	20.7	22	498,854	20.7	6.2
計	624	8,034,525	12.3	624	8,034,525	12.3	100.0

(単位:千円, %)

2 保証債務残高

	令和2年4月末			令和3年4月末			構成比
	件数	金額	前年同月末比	件数	金額	前年同月末比	
本所	25,921	221,068,257	114.8	30,802	335,992,538	152.0	81.9
八代	3,892	37,667,928	119.6	4,699	54,119,330	143.7	13.2
天草	1,625	15,087,158	117.7	1,997	20,359,151	134.9	5.0
計	31,438	273,823,342	115.6	37,498	410,471,019	149.9	100.0

(単位:千円, %)

3 代位弁済

	当月中		前年 同月比	当期中		前年 同期比	構成比
	件数	金額		件数	金額		
本所	9	39,368	18.6	9	39,368	18.6	77.5
八代	2	11,433	6.8	2	11,433	6.8	22.5
天草	0	0	0.0	0	0	0.0	0.0
計	11	50,801	13.3	11	50,801	13.3	100.0

(単位:千円, %)

担保別 保証状況

	当月中		前年 同月比	当期中		前年 同期比	構成比	
	件数	金額		件数	金額			
担保	不動産	32	527,523	200.5	32	527,523	200.5	6.6
	流動資産	1	8,000	66.7	1	8,000	66.7	0.1
	その他	2	78,000	1,114.3	2	78,000	1,114.3	1.0
信用	589	7,421,002	11.4	589	7,421,002	11.4	92.4	
計	624	8,034,525	12.3	624	8,034,525	12.3	100.0	

(単位:千円, %)

資金用途別 保証状況

	当月中		前年 同月比	当期中		前年 同期比	構成比
	件数	金額		件数	金額		
運転	563	7,524,855	11.6	563	7,524,855	11.6	93.7
設備	27	259,800	202.4	27	259,800	202.4	3.2
運転・設備	34	249,870	77.6	34	249,870	77.6	3.1
計	624	8,034,525	12.3	624	8,034,525	12.3	100.0

(単位:千円, %)

新規・継続別 保証状況

	当月中		前年 同月比	当期中		前年 同期比	構成比
	件数	金額		件数	金額		
新規	140	914,340	10.0	140	914,340	10.0	11.4
継続	484	7,120,185	12.6	484	7,120,185	12.6	88.6
計	624	8,034,525	12.3	624	8,034,525	12.3	100.0

金融機関別保証状況

統計資料 | 令和3年4月

(単位:千円, %)

区分	保証承諾						保証債務残高				代位弁済			
	当月中			当期中			当月末				当月中		当期中	
	件数	金額	前年比	件数	金額	前年比	件数	金額	構成比	前年比	件数	金額	件数	金額
都市銀行														
みずほ銀行	0	0	***	0	0	***	41	1,321,824	0.32	341.5	0	0	0	0
三井住友銀行	0	0	***	0	0	***	27	857,943	0.21	149.4	0	0	0	0
三菱UFJ銀行	1	30,000	7.1	1	30,000	7.1	73	1,713,537	0.42	121.2	0	0	0	0
りそな銀行	1	40,000	***	1	40,000	***	33	809,219	0.20	214.3	0	0	0	0
都市銀行計	2	70,000	12.4	2	70,000	12.4	174	4,702,522	1.15	170.8	0	0	0	0
地方銀行														
肥後銀行	203	3,004,612	11.8	203	3,004,612	11.8	14,337	169,752,296	41.36	150.5	1	7,484	1	7,484
福岡銀行	1	5,000	6.2	1	5,000	6.2	129	2,445,817	0.60	187.9	0	0	0	0
十八親和銀行	0	0	***	0	0	***	7	107,904	0.03	***	0	0	0	0
鹿児島銀行	1	50,000	166.7	1	50,000	166.7	26	869,358	0.21	387.7	0	0	0	0
大分銀行	0	0	***	0	0	***	8	171,006	0.04	1,072.3	0	0	0	0
佐賀銀行	0	0	***	0	0	***	4	93,075	0.02	76.6	0	0	0	0
宮崎銀行	0	0	***	0	0	***	3	90,067	0.02	***	0	0	0	0
北九州銀行	2	50,000	12.5	2	50,000	12.5	100	2,986,744	0.73	211.3	0	0	0	0
西日本シティ銀行	7	111,000	8.6	7	111,000	8.6	325	7,555,782	1.84	240.3	0	0	0	0
地方銀行計	214	3,220,612	11.8	214	3,220,612	11.8	14,939	184,072,048	44.84	154.6	1	7,484	1	7,484
第二地方銀行														
熊本銀行	153	2,243,746	10.8	153	2,243,746	10.8	9,099	114,413,429	27.87	147.5	6	28,732	6	28,732
南日本銀行	2	4,000	0.5	2	4,000	0.5	346	4,247,984	1.03	139.3	0	0	0	0
長崎銀行	4	27,500	90.2	4	27,500	90.2	104	1,042,660	0.25	241.9	0	0	0	0
豊和銀行	3	85,000	46.1	3	85,000	46.1	35	546,951	0.13	157.0	0	0	0	0
第二地銀計	162	2,360,246	10.8	162	2,360,246	10.8	9,584	120,251,024	29.30	147.8	6	28,732	6	28,732
信託銀行														
三井住友信託銀行	0	0	***	0	0	***	0	0	0.00	***	0	0	0	0
信託銀行計	0	0	***	0	0	***	0	0	0.00	***	0	0	0	0
信用金庫														
熊本信用金庫	70	592,797	15.2	70	592,797	15.2	3,063	20,807,274	5.07	150.0	2	12,982	2	12,982
熊本第一信用金庫	119	1,355,900	22.0	119	1,355,900	22.0	4,504	38,515,597	9.38	137.1	2	1,603	2	1,603
熊本中央信用金庫	32	276,600	8.7	32	276,600	8.7	2,638	20,683,857	5.04	173.8	0	0	0	0
天草信用金庫	5	75,500	6.5	5	75,500	6.5	824	7,298,501	1.78	131.1	0	0	0	0
大牟田柳川信用金庫	0	0	***	0	0	***	48	260,159	0.06	96.4	0	0	0	0
しんきん中金	0	0	***	0	0	***	0	0	0.00	***	0	0	0	0
信用金庫計	226	2,300,797	15.9	226	2,300,797	15.9	11,077	87,565,389	21.33	146.7	4	14,584	4	14,584
信用組合														
幸銀信用組合	0	0	***	0	0	***	0	0	0.00	***	0	0	0	0
横浜幸銀信用組合	0	0	***	0	0	***	9	70,343	0.02	1,141.4	0	0	0	0
熊本県医師信用組合	0	0	***	0	0	***	14	276,660	0.07	***	0	0	0	0
熊本県信用組合	20	82,870	7.9	20	82,870	7.9	1,541	11,360,195	2.77	137.3	0	0	0	0
全信組連	0	0	***	0	0	***	0	0	0.00	***	0	0	0	0
信用組合計	20	82,870	7.9	20	82,870	7.9	1,564	11,707,198	2.85	141.4	0	0	0	0
政府系														
商工組合中央金庫	0	0	***	0	0	***	160	2,172,837	0.53	82.1	0	0	0	0
日本政策金融公庫	0	0	***	0	0	***	0	0	0.00	***	0	0	0	0
政府系計	0	0	***	0	0	***	160	2,172,837	0.53	82.1	0	0	0	0
その他														
イオン銀行	0	0	***	0	0	***	0	0	0.00	***	0	0	0	0
新生銀行	0	0	***	0	0	***	0	0	0.00	***	0	0	0	0
農林中央金庫	0	0	***	0	0	***	0	0	0.00	***	0	0	0	0
労働金庫	0	0	***	0	0	***	0	0	0.00	***	0	0	0	0
農協等	0	0	***	0	0	***	0	0	0.00	***	0	0	0	0
生命保険計	0	0	***	0	0	***	0	0	0.00	***	0	0	0	0
損害保険計	0	0	***	0	0	***	0	0	0.00	***	0	0	0	0
産業再生機構	0	0	***	0	0	***	0	0	0.00	***	0	0	0	0
その他計	0	0	***	0	0	***	0	0	0.00	***	0	0	0	0
合計	624	8,034,525	12.3	624	8,034,525	12.3	37,498	410,471,019	100.00	149.9	11	50,801	11	50,801

制度別保証状況

統計資料 | 令和3年4月

(単位:千円, %)

区分	保証承諾						保証債務残高				代位弁済					
	当月中			当期中			当月末				当月中		当期中			
	件数	金額	前年比	件数	金額	前年比	件数	金額	構成比	前年比	件数	金額	件数	金額		
普通保証	50	728,963	176.0	50	728,963	176.0	3,117	38,950,586	9.49	81.6	0	0	0	0		
制度保証	574	7,305,562	11.2	574	7,305,562	11.2	34,381	371,520,432	90.51	164.3	11	50,801	11	50,801		
協会制度 【内訳】	短期資金	7	31,300	184.1	7	31,300	184.1	40	142,527	0.03	70.9	0	0	0	0	
	災害	0	0	***	0	0	***	9	41,466	0.01	21.0	0	0	0	0	
	当座貸越	3	37,000	27.4	3	37,000	27.4	307	5,790,202	1.41	84.5	0	0	0	0	
	カードローン	4	13,000	52.0	4	13,000	52.0	137	984,483	0.24	76.0	0	0	0	0	
	長期経営	0	0	***	0	0	***	5	26,036	0.01	51.3	0	0	0	0	
	手形割引根保証	1	20,000	100.0	1	20,000	100.0	12	185,000	0.05	100.0	0	0	0	0	
	金融安定	0	0	***	0	0	***	2	31,044	0.01	97.3	0	0	0	0	
	経営安定関連	1	5,500	4.8	1	5,500	4.8	724	5,566,955	1.36	53.1	0	0	0	0	
	特定社債	0	0	***	0	0	***	99	4,095,600	1.00	84.8	0	0	0	0	
	流動資産担保	1	8,000	66.7	1	8,000	66.7	36	834,514	0.20	92.1	0	0	0	0	
	無担保当座貸越	0	0	***	0	0	***	4	23,279	0.01	52.0	0	0	0	0	
	全国小口(小口零細)	1	6,000	***	1	6,000	***	56	91,963	0.02	38.4	0	0	0	0	
	全国緊急	0	0	***	0	0	***	138	2,440,765	0.59	57.1	0	0	0	0	
	経営承継関連	0	0	***	0	0	***	1	26,976	0.01	85.0	0	0	0	0	
	くまもとグリーン保証	0	0	***	0	0	***	271	2,562,966	0.62	84.7	0	0	0	0	
	震災緊急	0	0	***	0	0	***	7	56,891	0.01	52.6	0	0	0	0	
	経営力	1	1,500	1.7	1	1,500	1.7	380	4,519,299	1.10	56.2	0	0	0	0	
	税理士	7	62,500	35.7	7	62,500	35.7	386	5,629,363	1.37	66.9	0	0	0	0	
	改善サポート	1	45,500	65.0	1	45,500	65.0	307	5,653,786	1.38	85.3	0	0	0	0	
	返済原資特定	3	24,000	160.0	3	24,000	160.0	62	1,161,987	0.28	73.6	0	0	0	0	
	条件変更改善	0	0	***	0	0	***	1	1,296	0.00	77.1	0	0	0	0	
	経営連帯当座貸越	3	38,000	108.6	3	38,000	108.6	76	1,092,500	0.27	64.8	0	0	0	0	
	事業性短期	9	163,000	152.5	9	163,000	152.5	185	2,896,740	0.71	91.5	0	0	0	0	
	事業性長期	0	0	***	0	0	***	224	2,702,108	0.66	57.2	0	0	0	0	
	財務型	0	0	***	0	0	***	11	199,968	0.05	52.1	0	0	0	0	
	経営承継準備	0	0	***	0	0	***	1	15,324	0.00	88.4	0	0	0	0	
	承継サポート	0	0	***	0	0	***	1	47,914	0.01	95.8	0	0	0	0	
	危機関連	0	0	***	0	0	***	2	75,000	0.02	150.0	0	0	0	0	
	地域経済牽引	0	0	***	0	0	***	2	144,590	0.04	***	0	0	0	0	
	事業承継特別	0	0	***	0	0	***	1	22,000	0.01	***	0	0	0	0	
	伴走支援型	4	50,100	***	4	50,100	***	2	17,100	0.00	***	0	0	0	0	
	協会制度計	46	505,400	61.0	46	505,400	61.0	3,489	47,079,642	11.47	69.7	0	0	0	0	
	県制度 【内訳】	県産業活性化	1	4,000	133.3	1	4,000	133.3	32	176,172	0.04	68.9	0	0	0	0
		県地場産業振興	0	0	***	0	0	***	1	2,790	0.00	99.3	0	0	0	0
		県金融円滑化	17	114,940	0.2	17	114,940	0.2	13,318	175,517,731	42.76	139.6	3	15,740	3	15,740
		県創業者支援	18	76,000	165.2	18	76,000	165.2	575	1,607,401	0.39	72.5	0	0	0	0
		県新事業展開	0	0	***	0	0	***	71	367,338	0.09	87.3	0	0	0	0
県経営支援		0	0	***	0	0	***	1	2,627	0.00	99.5	0	0	0	0	
おうえん(小口零細)		29	70,330	63.2	29	70,330	63.2	2,447	3,997,934	0.97	43.6	1	1,232	1	1,232	
県経営革新等支援		0	0	***	0	0	***	2	3,468	0.00	397.7	0	0	0	0	
県短期		15	54,000	186.9	15	54,000	186.9	71	405,198	0.10	72.1	0	0	0	0	
県チャレンジサポート		0	0	***	0	0	***	35	253,260	0.06	55.8	0	0	0	0	
県事業承継者		1	5,000	62.5	1	5,000	62.5	14	72,410	0.02	166.0	0	0	0	0	
県資金繰り安定		0	0	***	0	0	***	511	6,430,649	1.57	58.6	0	0	0	0	
県コロナ対応		436	6,428,392	***	436	6,428,392	***	12,012	132,146,214	32.19	***	4	28,718	4	28,718	
県制度計		517	6,752,662	10.5	517	6,752,662	10.5	29,090	320,983,191	78.20	214.3	8	45,689	8	45,689	
市町村制度 【内訳】		市経営安定	2	14,000	466.7	2	14,000	466.7	504	1,419,455	0.35	41.7	1	1,058	1	1,058
		市町村小口	1	4,000	238.1	1	4,000	238.1	236	437,226	0.11	49.1	0	0	0	0
		創業サポート	0	0	***	0	0	***	226	366,746	0.09	51.8	1	545	1	545
	市短期	0	0	***	0	0	***	1	1,000	0.00	7.0	0	0	0	0	
	経営向上(小口零細)	7	27,500	305.6	7	27,500	305.6	810	1,135,844	0.28	38.5	1	3,509	1	3,509	
	市新エネルギー	0	0	***	0	0	***	4	6,741	0.00	75.6	0	0	0	0	
	菊池市創業	0	0	***	0	0	***	7	24,500	0.01	108.5	0	0	0	0	
	水俣市創業	0	0	***	0	0	***	4	24,712	0.01	833.7	0	0	0	0	
	合志市創業	1	2,000	***	1	2,000	***	10	41,377	0.01	***	0	0	0	0	
市町村制度計	11	47,500	178.0	11	47,500	178.0	1,802	3,457,600	0.84	43.2	3	5,112	3	5,112		
合計	624	8,034,525	12.3	624	8,034,525	12.3	37,498	410,471,019	100.00	149.9	11	50,801	11	50,801		
(うち追認保証)	0	0	***	0	0	***	0	0	0.00	***	0	0	0	0		
(うち手形割引)	1	20,000	100.0	1	20,000	100.0	12	185,000	0.05	100.0	0	0	0	0		
(うち電債割引)	0	0	***	0	0	***	0	0	0.00	***	0	0	0	0		

業種別保証状況

統計資料 | 令和3年4月

(単位:千円, %)

区分	保証承諾						保証債務残高				代位弁済				
	当月中			当期中			当月末				当月中		当期中		
	件数	金額	前年比	件数	金額	前年比	件数	金額	構成比	前年比	件数	金額	件数	金額	
製造業															
食料品工業	14	326,000	13.1	14	326,000	13.1	912	14,614,902	3.56	121.8	0	0	0	0	
繊維品工業	2	28,086	10.3	2	28,086	10.3	128	1,820,079	0.44	138.4	0	0	0	0	
木材木製品工業	1	6,000	1.6	1	6,000	1.6	168	2,367,075	0.58	129.4	0	0	0	0	
家具建具工業	3	35,000	32.7	3	35,000	32.7	111	825,013	0.20	149.3	0	0	0	0	
紙工業	1	10,000	10.0	1	10,000	10.0	24	535,352	0.13	185.5	0	0	0	0	
印刷製本業	4	65,000	16.8	4	65,000	16.8	234	3,418,447	0.83	146.1	0	0	0	0	
化学工業	0	0	***	0	0	***	35	710,571	0.17	143.6	0	0	0	0	
石油・石炭製品工業	0	0	***	0	0	***	3	182,650	0.04	279.6	0	0	0	0	
ゴム・プラスチック工業	0	0	***	0	0	***	100	1,972,795	0.48	129.6	0	0	0	0	
皮革工業	0	0	***	0	0	***	5	31,422	0.01	97.1	0	0	0	0	
窯業	0	0	***	0	0	***	185	3,602,498	0.88	158.1	0	0	0	0	
機械工業	4	82,000	7.6	4	82,000	7.6	317	5,968,868	1.45	138.8	0	0	0	0	
電気機器工業	3	24,100	12.9	3	24,100	12.9	108	1,650,607	0.40	153.5	0	0	0	0	
車両工業	1	11,000	15.8	1	11,000	15.8	49	920,002	0.22	157.3	0	0	0	0	
船舶工業	0	0	***	0	0	***	91	1,071,496	0.26	157.5	0	0	0	0	
金属工業	4	191,200	19.0	4	191,200	19.0	388	6,393,510	1.56	169.1	0	0	0	0	
その他の工業	24	192,200	17.0	24	192,200	17.0	1,218	8,361,590	2.04	165.1	0	0	0	0	
製造業計	61	970,586	12.2	61	970,586	12.2	4,076	54,446,878	13.26	142.5	0	0	0	0	
非製造業															
農林漁業	0	0	***	0	0	***	54	532,335	0.13	122.4	0	0	0	0	
鉱業	1	60,000	50.0	1	60,000	50.0	41	734,602	0.18	135.2	0	0	0	0	
建設業	173	1,987,100	12.6	173	1,987,100	12.6	9,042	99,032,353	24.13	157.0	2	12,982	2	12,982	
卸売業	50	713,795	6.8	50	713,795	6.8	3,384	50,049,408	12.19	143.8	0	0	0	0	
小売業	88	1,149,995	14.1	88	1,149,995	14.1	5,519	52,546,803	12.80	142.1	1	2,759	1	2,759	
飲食店	62	761,711	15.3	62	761,711	15.3	3,540	21,620,879	5.27	155.1	2	1,603	2	1,603	
運送倉庫業	20	528,500	16.8	20	528,500	16.8	1,196	20,293,118	4.94	147.0	0	0	0	0	
サービス業															
内訳	物品賃貸業	3	69,500	10.3	3	69,500	10.3	195	2,569,076	0.63	153.9	0	0	0	0
	宿泊業	7	127,600	9.5	7	127,600	9.5	451	8,583,681	2.09	134.8	0	0	0	0
	洗濯・理美容・浴場	40	249,970	22.9	40	249,970	22.9	1,472	6,768,553	1.65	149.4	0	0	0	0
	物品預り・駐車場業	1	20,000	50.0	1	20,000	50.0	22	308,607	0.08	119.7	0	0	0	0
	その他の生活サービス業	6	175,826	78.3	6	175,826	78.3	353	3,281,639	0.80	141.0	0	0	0	0
	旅行業	3	22,000	8.6	3	22,000	8.6	70	809,595	0.20	144.9	0	0	0	0
	映画・娯楽業	8	95,379	14.5	8	95,379	14.5	273	4,550,905	1.11	264.5	1	9,799	1	9,799
	広告業	5	44,000	14.9	5	44,000	14.9	192	1,943,731	0.47	173.4	0	0	0	0
	放送業	0	0	***	0	0	***	3	27,000	0.01	203.3	0	0	0	0
	情報通信サービス業	1	9,800	12.0	1	9,800	12.0	82	793,333	0.19	130.7	0	0	0	0
	運輸サービス業	0	0	***	0	0	***	32	413,195	0.10	166.5	0	0	0	0
	その他の事業サービス業	14	146,163	10.6	14	146,163	10.6	868	9,329,117	2.27	169.7	1	7,484	1	7,484
	専門サービス業	12	76,000	7.2	12	76,000	7.2	1,211	7,103,607	1.73	181.4	0	0	0	0
	医療・福祉	35	485,400	10.0	35	485,400	10.0	2,553	37,563,275	9.15	172.5	4	16,174	4	16,174
	廃棄物処理業	6	83,700	19.6	6	83,700	19.6	296	4,280,929	1.04	147.8	0	0	0	0
	教育学習支援事業	5	49,500	7.8	5	49,500	7.8	365	2,600,961	0.63	137.3	0	0	0	0
	その他のサービス業	2	6,000	7.2	2	6,000	7.2	204	1,128,981	0.28	179.8	0	0	0	0
	サービス業計	148	1,660,838	12.7	148	1,660,838	12.7	8,642	92,056,185	22.43	164.3	6	33,457	6	33,457
不動産業	17	166,000	11.8	17	166,000	11.8	1,500	14,924,704	3.64	123.8	0	0	0	0	
その他の産業	4	36,000	21.4	4	36,000	21.4	504	4,233,754	1.03	107.3	0	0	0	0	
非製造業計	563	7,063,939	12.3	563	7,063,939	12.3	33,422	356,024,141	86.74	151.1	11	50,801	11	50,801	
合計	624	8,034,525	12.3	624	8,034,525	12.3	37,498	410,471,019	100.00	149.9	11	50,801	11	50,801	

市町村別保証状況

統計資料 | 令和3年4月

(単位:千円, %)

区分	保証承諾						保証債務残高				代位弁済			
	当月中			当期中			当月末				当月中		当期中	
	件数	金額	前年比	件数	金額	前年比	件数	金額	構成比	前年比	件数	金額	件数	金額
熊本市	349	4,483,975	10.9	349	4,483,975	10.9	19,521	219,661,968	53.51	151.8	6	31,868	6	31,868
八代市	22	214,500	3.6	22	214,500	3.6	2,542	31,873,575	7.77	142.4	2	11,433	2	11,433
人吉市	11	126,820	27.2	11	126,820	27.2	573	6,487,176	1.58	137.1	0	0	0	0
荒尾市	11	134,600	18.3	11	134,600	18.3	647	6,763,515	1.65	185.0	0	0	0	0
水俣市	3	5,000	0.7	3	5,000	0.7	471	4,818,442	1.17	164.2	0	0	0	0
玉名市	15	214,500	14.1	15	214,500	14.1	1,182	13,108,559	3.19	158.0	0	0	0	0
山鹿市	15	289,700	16.7	15	289,700	16.7	946	10,612,117	2.59	163.4	0	0	0	0
菊池市	15	187,000	18.1	15	187,000	18.1	754	8,002,907	1.95	149.7	0	0	0	0
宇土市	15	212,345	20.9	15	212,345	20.9	683	6,714,948	1.64	177.0	0	0	0	0
上天草市	14	366,854	54.7	14	366,854	54.7	515	6,540,168	1.59	140.0	2	4,741	2	4,741
宇城市	24	370,000	17.4	24	370,000	17.4	1,063	10,516,750	2.56	149.2	1	2,759	1	2,759
阿蘇市	12	60,000	6.7	12	60,000	6.7	493	4,924,793	1.20	173.1	0	0	0	0
天草市	7	91,500	4.8	7	91,500	4.8	1,395	13,050,986	3.18	115.8	0	0	0	0
合志市	15	200,486	26.2	15	200,486	26.2	1,031	8,696,225	2.12	154.0	0	0	0	0
市部計	528	6,957,280	11.5	528	6,957,280	11.5	31,816	351,772,129	85.70	150.4	11	50,801	11	50,801
美里町	3	65,400	32.1	3	65,400	32.1	128	1,423,730	0.35	149.5	0	0	0	0
下益城郡計	3	65,400	32.1	3	65,400	32.1	128	1,423,730	0.35	149.5	0	0	0	0
玉東町	1	6,300	5.2	1	6,300	5.2	102	1,258,461	0.31	127.9	0	0	0	0
南関町	1	15,000	10.9	1	15,000	10.9	162	1,976,561	0.48	116.9	0	0	0	0
長洲町	2	4,000	2.7	2	4,000	2.7	188	1,509,605	0.37	144.8	0	0	0	0
和水町	4	120,000	125.3	4	120,000	125.3	160	1,801,069	0.44	139.1	0	0	0	0
玉名郡計	8	145,300	28.8	8	145,300	28.8	612	6,545,697	1.59	130.6	0	0	0	0
大津町	15	123,500	26.3	15	123,500	26.3	562	5,812,826	1.42	148.5	0	0	0	0
菊陽町	18	258,000	36.9	18	258,000	36.9	687	6,416,120	1.56	158.8	0	0	0	0
菊池郡計	33	381,500	32.7	33	381,500	32.7	1,249	12,228,946	2.98	153.7	0	0	0	0
南小国町	1	7,000	3.8	1	7,000	3.8	128	1,929,834	0.47	123.9	0	0	0	0
小国町	3	9,500	6.8	3	9,500	6.8	155	1,341,600	0.33	138.9	0	0	0	0
産山村	0	0	***	0	0	***	21	195,194	0.05	122.0	0	0	0	0
高森町	1	3,500	26.9	1	3,500	26.9	84	679,514	0.17	127.6	0	0	0	0
西原村	2	8,500	3.6	2	8,500	3.6	190	2,173,956	0.53	138.4	0	0	0	0
南阿蘇村	2	14,150	9.3	2	14,150	9.3	174	1,942,766	0.47	144.4	0	0	0	0
阿蘇郡計	9	42,650	5.7	9	42,650	5.7	752	8,262,864	2.01	134.7	0	0	0	0
御船町	5	67,000	28.3	5	67,000	28.3	366	3,945,624	0.96	165.0	0	0	0	0
嘉島町	5	39,495	11.9	5	39,495	11.9	286	3,637,582	0.89	147.6	0	0	0	0
益城町	9	36,000	9.2	9	36,000	9.2	684	6,590,495	1.61	164.0	0	0	0	0
甲佐町	4	14,000	9.0	4	14,000	9.0	190	2,159,987	0.53	174.2	0	0	0	0
山都町	4	45,500	42.5	4	45,500	42.5	193	1,805,906	0.44	141.3	0	0	0	0
上益城郡計	27	201,995	16.5	27	201,995	16.5	1,719	18,139,593	4.42	159.2	0	0	0	0
氷川町	0	0	***	0	0	***	150	1,197,169	0.29	123.2	0	0	0	0
八代郡計	0	0	***	0	0	***	150	1,197,169	0.29	123.2	0	0	0	0
芦北町	6	142,000	32.8	6	142,000	32.8	250	2,562,110	0.62	157.1	0	0	0	0
津奈木町	2	10,000	7.0	2	10,000	7.0	53	637,287	0.16	204.4	0	0	0	0
芦北郡計	8	152,000	26.4	8	152,000	26.4	303	3,199,397	0.78	164.7	0	0	0	0
錦町	0	0	***	0	0	***	146	1,464,866	0.36	154.5	0	0	0	0
多良木町	3	34,500	143.8	3	34,500	143.8	154	1,611,668	0.39	141.5	0	0	0	0
湯前町	0	0	***	0	0	***	47	363,819	0.09	156.4	0	0	0	0
水上村	0	0	***	0	0	***	9	120,726	0.03	205.1	0	0	0	0
相良村	0	0	***	0	0	***	55	572,621	0.14	129.6	0	0	0	0
五木村	0	0	***	0	0	***	8	195,065	0.05	115.1	0	0	0	0
山江村	0	0	***	0	0	***	23	183,180	0.04	170.8	0	0	0	0
球磨村	0	0	***	0	0	***	17	225,957	0.06	154.2	0	0	0	0
あさぎり町	4	13,400	10.1	4	13,400	10.1	217	2,040,971	0.50	123.8	0	0	0	0
球磨郡計	7	47,900	16.2	7	47,900	16.2	676	6,778,873	1.65	138.6	0	0	0	0
苓北町	1	40,500	135.0	1	40,500	135.0	93	922,622	0.22	130.5	0	0	0	0
天草郡計	1	40,500	135.0	1	40,500	135.0	93	922,622	0.22	130.5	0	0	0	0
合計	624	8,034,525	12.3	624	8,034,525	12.3	37,498	410,471,019	100.00	149.9	11	50,801	11	50,801

(単位:千円, %)

順位	金融機関名	本店支店	件数	金額
1	熊本銀行	健軍	13	321,000
2	肥後銀行	松島	8	244,254
3	肥後銀行	松橋	7	212,000
4	熊本銀行	下通	10	195,000
5	肥後銀行	山鹿	8	193,000
6	熊本銀行	田崎	8	159,000
7	肥後銀行	小川	5	146,000
8	肥後銀行	水前寺	4	144,300
9	熊本第一信用金庫	植木	14	137,900
10	熊本第一信用金庫	健軍	9	130,600
11	肥後銀行	上通	11	130,500
12	熊本中央信用金庫	戸島	11	129,500
13	肥後銀行	世安	7	129,000
14	肥後銀行	水道町	6	128,000
15	熊本第一信用金庫	本店	11	127,000
16	肥後銀行	健軍	6	119,700
17	肥後銀行	三郎	7	119,000
18	西日本シティ銀行	熊本	6	110,000
19	肥後銀行	大津	6	103,500
20	熊本銀行	大矢野	2	100,000
21	熊本信用金庫	上熊本	7	99,000
21	熊本銀行	本店	6	99,000
21	熊本銀行	玉名	4	99,000
24	熊本第一信用金庫	上通	8	98,000
25	熊本銀行	花畑	7	93,738
26	熊本信用金庫	新地	12	91,100
27	肥後銀行	佐敷	3	90,000
28	肥後銀行	託麻	9	87,427
29	肥後銀行	人吉	5	86,000
30	豊和銀行	熊本	3	85,000
31	肥後銀行	北熊本	5	84,000
32	熊本銀行	南熊本	5	83,000
32	熊本銀行	田迎	3	83,000
34	熊本信用金庫	菊陽	8	82,500
35	熊本銀行	植木	4	81,000
35	熊本信用金庫	宇土	4	81,000
35	熊本第一信用金庫	刈草	4	81,000
35	熊本第一信用金庫	小峯	4	81,000
39	肥後銀行	南熊本	5	78,000
40	熊本第一信用金庫	熊本駅前	7	75,050
41	熊本銀行	鏡	4	75,000
42	肥後銀行	八代	4	74,000
43	熊本第一信用金庫	来民	3	73,000
44	熊本銀行	松橋	6	71,000
45	熊本銀行	益城	9	70,213
46	肥後銀行	玉名	6	64,900
47	熊本第一信用金庫	御船	5	64,000
48	天草信用金庫	本店	2	62,500
49	熊本第一信用金庫	玉名	2	62,000
50	熊本銀行	中央	3	60,000

順位	金融機関名	本店支店	件数	金額
50	肥後銀行	稻荷前	1	60,000
52	熊本第一信用金庫	菊池	6	58,000
53	熊本第一信用金庫	水前寺	3	57,000
54	熊本信用金庫	健軍	8	56,097
55	肥後銀行	宇土	4	54,600
56	熊本第一信用金庫	山鹿	4	54,000
57	北九州銀行	熊本	2	50,000
57	鹿児島銀行	熊本	1	50,000
59	熊本第一信用金庫	清水	2	49,000
60	肥後銀行	荒尾	4	48,100
61	熊本第一信用金庫	新町	5	47,000
62	肥後銀行	大牟田	3	45,000
63	熊本銀行	いつわ	2	43,500
64	肥後銀行	高森	2	41,500
65	熊本銀行	大江白川	5	40,500
66	肥後銀行	熊本市場	2	40,000
66	りそな銀行	東京中央	1	40,000
68	熊本銀行	菊南	3	39,500
69	肥後銀行	熊本駅前	2	39,000
70	熊本銀行	菊陽	3	38,000
71	熊本中央信用金庫	玉名	1	36,600
72	熊本信用金庫	御幸田迎	4	35,000
73	熊本銀行	山鹿	3	33,000
74	肥後銀行	北部町	4	32,000
74	熊本銀行	多良木	2	32,000
74	肥後銀行	託麻東	2	32,000
77	肥後銀行	小島	4	31,000
78	肥後銀行	須屋	3	30,786
79	熊本信用金庫	長嶺	6	30,500
80	熊本銀行	麻生田	5	30,000
80	熊本銀行	荒尾	1	30,000
80	熊本銀行	人吉	1	30,000
80	熊本銀行	南関	1	30,000
80	三菱UFJ銀行	熊本	1	30,000
85	肥後銀行	植木	2	27,000
86	熊本第一信用金庫	大津	8	26,000
86	熊本第一信用金庫	八代	4	26,000
88	熊本信用金庫	川尻	2	25,500
88	熊本中央信用金庫	平田	2	25,500
90	長崎銀行	熊本	3	25,000
90	熊本銀行	新大江	2	25,000
90	熊本銀行	浄行寺	1	25,000
93	熊本信用金庫	子飼	4	24,000
93	熊本銀行	西山中学前	2	24,000
93	熊本銀行	第二空港通	1	24,000
96	熊本第一信用金庫	田崎	4	23,500
97	熊本第一信用金庫	武蔵ヶ丘	3	23,000
98	熊本県信用組合	宇土	3	22,000
98	肥後銀行	渡鹿	2	22,000
100	肥後銀行	菊池	3	21,000

金融機関店舗別 保証債務残高ベスト100

統計資料 | 令和3年4月

(単位:千円, %)

順位	金融機関名	本店支店	件数	金額
1	熊本銀行	本店	582	9,148,223
2	肥後銀行	八代	409	7,612,637
3	熊本銀行	花畑	477	7,215,426
4	肥後銀行	水道町	403	7,043,347
5	肥後銀行	玉名	567	6,958,647
6	肥後銀行	本店	244	6,737,864
7	肥後銀行	水前寺	431	6,137,798
8	肥後銀行	山鹿	418	5,437,345
9	肥後銀行	託麻	414	5,379,334
10	熊本銀行	田崎	301	5,217,921
11	熊本銀行	健軍	405	5,103,546
12	肥後銀行	南熊本	352	5,100,823
13	肥後銀行	健軍	331	5,074,510
14	熊本第一信用金庫	本店	520	4,683,402
15	肥後銀行	人吉	305	4,236,324
16	肥後銀行	大津	299	3,930,487
17	肥後銀行	北熊本	289	3,929,345
18	肥後銀行	天草	293	3,682,273
19	熊本銀行	八代	270	3,586,866
20	西日本シティ銀行	八代	153	3,546,858
21	肥後銀行	松橋	343	3,534,389
22	熊本銀行	武蔵ヶ丘	261	3,509,704
23	熊本銀行	東託麻	225	3,483,235
24	肥後銀行	上通	289	3,351,556
25	肥後銀行	世安	212	3,200,659
26	熊本銀行	玉名	214	3,194,226
27	熊本銀行	宇土	207	3,170,051
28	西日本シティ銀行	熊本	114	3,105,053
29	熊本中央信用金庫	八代	393	3,035,719
30	熊本第一信用金庫	田崎	223	2,993,352
31	北九州銀行	熊本	100	2,986,744
32	熊本銀行	下通	282	2,918,080
33	熊本銀行	植木	233	2,845,260
34	熊本銀行	中央	185	2,841,112
35	熊本銀行	鏡	154	2,774,374
36	肥後銀行	植木	244	2,767,404
37	肥後銀行	八代駅前	240	2,610,948
38	肥後銀行	菊池	240	2,572,972
39	熊本銀行	益城	228	2,560,469
40	肥後銀行	御船	258	2,523,129
41	肥後銀行	熊本市場	171	2,378,024
42	肥後銀行	宇土	296	2,354,338
43	熊本第一信用金庫	植木	229	2,300,821
44	熊本銀行	松橋	181	2,291,189
45	肥後銀行	渡鹿	220	2,288,153
46	熊本銀行	川尻	186	2,236,547
47	熊本信用金庫	西部	284	2,234,391
48	熊本中央信用金庫	戸島	208	2,232,193
49	肥後銀行	銀座通	241	2,223,462
50	天草信用金庫	本店	250	2,183,878

順位	金融機関名	本店支店	件数	金額
51	商工組合中央金庫	熊本	158	2,168,547
52	肥後銀行	川尻	177	2,163,218
53	熊本銀行	大津	200	2,150,960
54	熊本信用金庫	本店	280	2,143,855
55	肥後銀行	力合近見	233	2,126,996
56	南日本銀行	熊本	142	2,117,011
57	肥後銀行	隈庄	209	2,105,223
58	肥後銀行	田迎	196	2,103,415
59	熊本銀行	山鹿	167	2,099,169
60	肥後銀行	新町	250	2,074,109
61	肥後銀行	小国	173	2,063,109
62	福岡銀行	熊本	100	2,026,025
63	熊本中央信用金庫	水俣	257	2,014,402
64	熊本第一信用金庫	南熊本	206	2,009,379
65	肥後銀行	荒尾	186	2,007,906
66	熊本銀行	菊池	174	1,965,648
67	熊本銀行	田迎	194	1,955,495
68	肥後銀行	光の森	215	1,941,135
69	熊本信用金庫	健軍	268	1,934,600
70	熊本銀行	嘉島	194	1,925,359
71	熊本信用金庫	長嶺	297	1,919,933
72	熊本銀行	白山通	139	1,916,203
73	熊本銀行	近見	120	1,915,762
74	熊本銀行	水前寺	182	1,901,380
75	熊本銀行	菊南	164	1,895,671
76	肥後銀行	託麻東	181	1,879,362
77	肥後銀行	小峯	179	1,864,953
78	肥後銀行	水俣	137	1,847,273
79	肥後銀行	牛深	138	1,815,165
80	熊本銀行	日赤通	168	1,792,737
81	熊本銀行	合志	157	1,783,758
82	熊本銀行	浄行寺	153	1,754,158
83	肥後銀行	秋津	135	1,750,268
84	肥後銀行	小川	144	1,748,951
85	肥後銀行	流通団地	147	1,721,298
86	肥後銀行	大矢野	203	1,701,241
87	三菱UFJ銀行	熊本	72	1,697,319
88	肥後銀行	浜町	170	1,670,443
89	肥後銀行	松島	87	1,635,809
90	熊本銀行	阿蘇	121	1,626,866
91	熊本第一信用金庫	山鹿	226	1,614,103
92	熊本中央信用金庫	玉名	185	1,610,909
93	熊本中央信用金庫	本店	247	1,608,590
94	肥後銀行	須屋	215	1,606,426
95	肥後銀行	小島	124	1,598,534
96	熊本第一信用金庫	菊池	174	1,562,100
97	熊本銀行	大江白川	155	1,552,005
98	熊本第一信用金庫	御船	190	1,548,595
99	熊本信用金庫	新地	257	1,543,010
100	熊本第一信用金庫	上通	259	1,539,275

肥後銀行

保証承諾累計

(単位:千円, %)

順位	本店支店	件数	金額	前年比
1	松 島	8	244,254	105.3
2	松 橋	7	212,000	60.1
3	山 鹿	8	193,000	20.8
4	小 川	5	146,000	48.9
5	水 前 寺	4	144,300	13.7
6	上 通	11	130,500	24.2
7	世 安	7	129,000	62.6
8	水 道 町	6	128,000	9.8
9	健 軍	6	119,700	13.5
10	三 郎	7	119,000	52.2
11	大 津	6	103,500	28.1
12	佐 敷	3	90,000	55.6
13	託 麻	9	87,427	8.7
14	人 吉	5	86,000	33.6
15	北 熊 本	5	84,000	10.6
16	南 熊 本	5	78,000	11.0
17	八 代	4	74,000	3.9
18	玉 名	6	64,900	9.7
19	稻 荷 前	1	60,000	45.6
20	宇 土	4	54,600	21.1

保証債務残高

(単位:千円, %)

順位	本店支店	件数	金額	前年比
1	八 代	409	7,612,637	158.0
2	水 道 町	403	7,043,347	182.8
3	玉 名	567	6,958,647	136.9
4	本 店	244	6,737,864	182.3
5	水 前 寺	431	6,137,798	166.0
6	山 鹿	418	5,437,345	161.4
7	託 麻	414	5,379,334	145.2
8	南 熊 本	352	5,100,823	156.5
9	健 軍	331	5,074,510	142.8
10	人 吉	305	4,236,324	130.9
11	大 津	299	3,930,487	132.4
12	北 熊 本	289	3,929,345	171.4
13	天 草	293	3,682,273	119.7
14	松 橋	343	3,534,389	146.0
15	上 通	289	3,351,556	141.5
16	世 安	212	3,200,659	161.3
17	植 木	244	2,767,404	181.1
18	八 代 駅 前	240	2,610,948	144.8
19	菊 池	240	2,572,972	144.7
20	御 船	258	2,523,129	195.3

熊本銀行

保証承諾累計

(単位:千円, %)

順位	本店支店	件数	金額	前年比
1	健 軍	13	321,000	25.9
2	下 通	10	195,000	32.0
3	田 崎	8	159,000	16.4
4	大 矢 野	2	100,000	111.1
5	本 店	6	99,000	6.8
5	玉 名	4	99,000	24.7
7	花 畑	7	93,738	5.2
8	南 熊 本	5	83,000	35.5
8	田 迎	3	83,000	17.0
10	植 木	4	81,000	14.9
11	鏡	4	75,000	11.2
12	松 橋	6	71,000	11.3
13	益 城	9	70,213	27.6
14	中 央	3	60,000	9.9
15	い つ わ	2	43,500	92.6
16	大 江 白 川	5	40,500	16.0
17	菊 南	3	39,500	9.3
18	菊 陽	3	38,000	25.9
19	山 鹿	3	33,000	6.8
20	多 良 木	2	32,000	***

保証債務残高

(単位:千円, %)

順位	本店支店	件数	金額	前年比
1	本 店	582	9,148,223	146.8
2	花 畑	477	7,215,426	154.7
3	田 崎	301	5,217,921	129.9
4	健 軍	405	5,103,546	153.0
5	八 代	270	3,586,866	135.1
6	武 蔵 ケ 丘	261	3,509,704	173.8
7	東 託 麻	225	3,483,235	141.2
8	玉 名	214	3,194,226	122.8
9	宇 土	207	3,170,051	170.4
10	下 通	282	2,918,080	130.6
11	植 木	233	2,845,260	151.4
12	中 央	185	2,841,112	137.7
13	鏡	154	2,774,374	140.8
14	益 城	228	2,560,469	154.0
15	松 橋	181	2,291,189	177.0
16	川 尻	186	2,236,547	154.1
17	大 津	200	2,150,960	161.4
18	山 鹿	167	2,099,169	154.8
19	菊 池	174	1,965,648	150.8
20	田 迎	194	1,955,495	139.9

信用金庫・信用組合

保証承諾累計

(単位:千円, %)

順位	金融機関名	本店支店	件数	金額	前年比
1	熊本第一信用金庫	植木	14	137,900	56.7
2	熊本第一信用金庫	健軍	9	130,600	45.7
3	熊本中央信用金庫	戸島	11	129,500	59.2
4	熊本第一信用金庫	本店	11	127,000	12.3
5	熊本信用金庫	上熊本	7	99,000	61.6
6	熊本第一信用金庫	上通	8	98,000	37.7
7	熊本信用金庫	新地	12	91,100	54.8
8	熊本信用金庫	菊陽	8	82,500	95.9
9	熊本信用金庫	宇土	4	81,000	30.6
9	熊本第一信用金庫	刈草	4	81,000	22.5
9	熊本第一信用金庫	小峯	4	81,000	60.2
12	熊本第一信用金庫	熊本駅前	7	75,050	21.2
13	熊本第一信用金庫	来民	3	73,000	33.9
14	熊本第一信用金庫	御船	5	64,000	30.1
15	天草信用金庫	本店	2	62,500	13.0
16	熊本第一信用金庫	玉名	2	62,000	26.0
17	熊本第一信用金庫	菊池	6	58,000	36.8
18	熊本第一信用金庫	水前寺	3	57,000	48.3
19	熊本信用金庫	健軍	8	56,097	9.0
20	熊本第一信用金庫	山鹿	4	54,000	34.1

保証債務残高

(単位:千円, %)

順位	金融機関名	本店支店	件数	金額	前年比
1	熊本第一信用金庫	本店	520	4,683,402	145.2
2	熊本中央信用金庫	八代	393	3,035,719	149.9
3	熊本第一信用金庫	田崎	223	2,993,352	132.7
4	熊本第一信用金庫	植木	229	2,300,821	132.7
5	熊本信用金庫	西部	284	2,234,391	158.6
6	熊本中央信用金庫	戸島	208	2,232,193	270.2
7	天草信用金庫	本店	250	2,183,878	124.2
8	熊本信用金庫	本店	280	2,143,855	154.4
9	熊本中央信用金庫	水俣	257	2,014,402	150.8
10	熊本第一信用金庫	南熊本	206	2,009,379	131.8
11	熊本信用金庫	健軍	268	1,934,600	136.6
12	熊本信用金庫	長嶺	297	1,919,933	121.8
13	熊本第一信用金庫	山鹿	226	1,614,103	158.3
14	熊本中央信用金庫	玉名	185	1,610,909	215.6
15	熊本中央信用金庫	本店	247	1,608,590	183.2
16	熊本第一信用金庫	菊池	174	1,562,100	126.5
17	熊本第一信用金庫	御船	190	1,548,595	138.8
18	熊本信用金庫	新地	257	1,543,010	205.2
19	熊本第一信用金庫	上通	259	1,539,275	128.5
20	熊本第一信用金庫	八代	191	1,513,023	100.2

都銀・政府系・他

保証承諾累計

(単位:千円, %)

順位	金融機関名	本店支店	件数	金額	前年比
1	りそな銀行	東京中央	1	40,000	***
2	三菱UFJ銀行	熊本	1	30,000	7.1

保証債務残高

(単位:千円, %)

順位	金融機関名	本店支店	件数	金額	前年比
1	商工組合中央金庫	熊本	158	2,168,547	82.2
2	三菱UFJ銀行	熊本	72	1,697,319	121.6
3	みずほ銀行	熊本	37	1,239,394	422.1
4	りそな銀行	熊本	30	705,685	220.3
5	三井住友銀行	熊本	13	560,271	203.0

県外地銀

保証承諾累計

(単位:千円, %)

順位	金融機関名	本店支店	件数	金額	前年比
1	西日本シティ銀行	熊本	6	110,000	27.3
2	北九州銀行	熊本	2	50,000	12.5
2	鹿児島銀行	熊本	1	50,000	166.7
4	福岡銀行	熊本	1	5,000	6.4
5	西日本シティ銀行	八代	1	1,000	0.1

保証債務残高

(単位:千円, %)

順位	金融機関名	本店支店	件数	金額	前年比
1	西日本シティ銀行	八代	153	3,546,858	162.1
2	西日本シティ銀行	熊本	114	3,105,053	444.1
3	北九州銀行	熊本	100	2,986,744	211.3
4	福岡銀行	熊本	100	2,026,025	174.7
5	西日本シティ銀行	大牟田	52	834,050	339.5

県外第二地銀

保証承諾累計

(単位:千円, %)

順位	金融機関名	本店支店	件数	金額	前年比
1	豊和銀行	熊本	3	85,000	46.1
2	長崎銀行	熊本	3	25,000	96.2
3	南日本銀行	人吉	1	3,000	2.4
4	長崎銀行	口之津	1	2,500	***
5	南日本銀行	玉名	1	1,000	2.3

保証債務残高

(単位:千円, %)

順位	金融機関名	本店支店	件数	金額	前年比
1	南日本銀行	熊本	142	2,117,011	140.0
2	南日本銀行	人吉	76	1,085,230	195.5
3	南日本銀行	八代	72	759,050	98.6
4	長崎銀行	熊本	62	616,523	200.4
5	豊和銀行	熊本	34	544,951	156.5

新型コロナウイルス感染症に係る保証状況

1. 保証承諾状況

(1) 資金用途別保証承諾状況

(単位:千円, %)

	全 体		運 転		設 備		運 転・設 備	
	件数	金額	金額	構成比	金額	構成比	金額	構成比
2020年2月	7	61,400	61,400	100	0	0	0	0
3月	1,943	29,588,291	29,575,791	99.96	0	0	12,500	0.04
4月	4,110	63,965,920	63,884,970	99.87	31,350	0.05	49,600	0.08
5月	3,873	54,925,278	54,780,978	99.74	36,000	0.07	108,300	0.2
6月	3,207	46,522,033	46,434,783	99.81	17,850	0.04	69,400	0.15
7月	1,736	24,509,280	24,455,280	99.78	34,000	0.14	20,000	0.08
8月	1,208	16,819,084	16,770,384	99.71	26,400	0.16	22,300	0.13
9月	1,103	13,539,758	13,447,758	99.32	40,200	0.3	51,800	0.38
10月	870	9,364,125	9,289,825	99.21	38,800	0.41	35,500	0.38
11月	794	9,457,833	9,377,233	99.15	26,900	0.28	53,700	0.57
12月	1,317	15,494,892	15,392,092	99.34	6,100	0.04	96,700	0.62
2021年1月	474	4,707,195	4,677,195	99.36	9,000	0.19	21,000	0.45
2月	663	8,228,399	8,223,199	99.94	5,200	0.06	0	0
3月	1,510	22,591,979	22,472,559	99.44	54,300	0.27	65,120	0.29
4月	454	6,619,492	6,569,892	99.25	7,000	0.11	42,600	0.64
累 計	22,815	319,775,466	318,843,446	99.71	326,100	0.1	605,920	0.19

(2) 金融機関別保証状況

(単位:千円, %)

金融機関別	保証承諾						保証債務残高		
	当月中			当期中			当月末保証債務残高		
	件数	金額	構成比	件数	金額	構成比	件数	金額	構成比
肥 後 銀 行	146	2,497,312	37.73%	146	2,497,312	37.73%	7,573	112,580,731	40.67%
熊 本 銀 行	107	1,710,783	25.84%	107	1,710,783	25.84%	4,629	74,515,762	26.92%
熊 本 信 用 金 庫	58	529,297	8.00%	58	529,297	8.00%	2,046	16,569,234	5.99%
熊 本 第 一 信 用 金 庫	91	1,155,900	17.46%	91	1,155,900	17.46%	2,769	27,419,382	9.91%
熊 本 中 央 信 用 金 庫	23	248,600	3.76%	23	248,600	3.76%	1,726	15,974,628	5.77%
天 草 信 用 金 庫	1	60,000	0.91%	1	60,000	0.91%	471	4,565,871	1.65%
商 工 組 合 中 央 金 庫	0	0	0.00%	0	0	0.00%	18	475,815	0.17%
熊 本 県 信 用 組 合	10	49,100	0.74%	10	49,100	0.74%	825	6,654,645	2.40%
そ の 他 金 融 機 関 計	18	368,500	5.57%	18	368,500	5.57%	742	18,027,611	6.51%
合 計	454	6,619,492	100.00%	454	6,619,492	100.00%	20,799	276,783,679	100.00%

(3) 制度別保証状況

(単位:千円, %)

制度別	保証承諾						保証債務残高		
	当月中			当期中			当月末保証債務残高		
	件数	金額	構成比	件数	金額	構成比	件数	金額	構成比
県円滑3コ口ナ	0	0	0.00%	0	0	0.00%	2,484	38,510,983	13.91%
県円滑コSN4	0	0	0.00%	0	0	0.00%	5,538	80,327,320	29.02%
県円滑2SN5	0	0	0.00%	0	0	0.00%	0	0	0.00%
県円滑危機コ口	0	0	0.00%	0	0	0.00%	704	25,181,232	9.10%
コ口SN4小	91	366,800	5.54%	91	366,800	5.54%	3,299	13,136,541	4.75%
コ口SN4	154	2,364,315	35.72%	154	2,364,315	35.72%	5,152	68,072,145	24.59%
コ口SN4免	9	296,750	4.48%	9	296,750	4.48%	114	2,959,585	1.07%
コ口SN5全小	17	136,445	2.06%	17	136,445	2.06%	599	3,494,659	1.26%
コ口SN5全	71	1,294,253	19.55%	71	1,294,253	19.55%	1,365	19,008,170	6.87%
コ口SN5全免	2	6,472	0.10%	2	6,472	0.10%	14	222,480	0.08%
コ口SN5半	7	114,100	1.72%	7	114,100	1.72%	72	867,187	0.31%
コ口SN5半免	0	0	0.00%	0	0	0.00%	1	20,000	0.01%
コ口危機小	22	74,100	1.12%	22	74,100	1.12%	270	1,276,984	0.46%
コ口危機	53	1,470,000	22.21%	53	1,470,000	22.21%	1,067	21,356,578	7.72%
コ口危機免	10	305,157	4.61%	10	305,157	4.61%	59	1,731,885	0.63%
県制度計	436	6,428,392	97.11%	436	6,428,392	97.11%	20,738	276,165,749	99.78%
緊急短期	0	0	0.00%	0	0	0.00%	0	0	0.00%
緊急短期全小	0	0	0.00%	0	0	0.00%	0	0	0.00%
安定関連SN4	1	5,500	0.08%	1	5,500	0.08%	19	161,181	0.06%
安定関連SN5	0	0	0.00%	0	0	0.00%	2	13,598	0.00%
危機関連保証	0	0	0.00%	0	0	0.00%	2	75,000	0.03%
協会制度計	1	5,500	0.08%	1	5,500	0.08%	23	249,779	0.09%
その他	17	185,600	2.80%	17	185,600	2.80%	38	368,151	0.13%
その他計	17	185,600	2.80%	17	185,600	2.80%	38	368,151	0.13%
合計	454	6,619,492	100.00%	454	6,619,492	100.00%	20,799	276,783,679	100.00%

(4) 業種別保証状況

(単位:千円, %)

業種別	保証承諾						保証債務残高		
	当月中			当期中			当月末保証債務残高		
	件数	金額	構成比	件数	金額	構成比	件数	金額	構成比
製造業	47	842,586	12.73%	47	842,586	12.73%	2,178	35,691,720	12.90%
建設業	124	1,707,300	25.79%	124	1,707,300	25.79%	4,943	70,837,737	25.59%
卸売業	35	552,095	8.34%	35	552,095	8.34%	1,852	35,333,823	12.77%
小売業	69	970,395	14.66%	69	970,395	14.66%	3,101	36,577,153	13.22%
飲食店	52	636,711	9.62%	52	636,711	9.62%	2,379	16,942,626	6.12%
サービス業	98	1,356,905	20.50%	98	1,356,905	20.50%	4,835	60,153,131	21.73%
宿泊業	6	117,600	1.78%	6	117,600	1.78%	250	4,974,818	1.80%
不動産業	10	54,000	0.82%	10	54,000	0.82%	671	6,767,926	2.45%
その他計	19	499,500	7.55%	19	499,500	7.55%	840	14,479,563	5.23%
合計	454	6,619,492	100.00%	454	6,619,492	100.00%	20,799	276,783,679	100.00%

2. 条件変更承諾状況

(単位:千円, %)

	条件変更	
	件数	金額
2020年2月	0	0
3月	243	2,788,922
4月	387	3,780,405
5月	320	2,905,822
6月	139	2,164,695
7月	100	1,620,142
8月	32	468,670
9月	21	507,762

	条件変更	
	件数	金額
2020年10月	10	151,772
11月	12	180,653
12月	12	75,872
2021年1月	10	157,123
2月	20	368,378
3月	24	578,206
4月	28	433,354
累計	1,330	15,748,421

中期事業計画（令和3年度～令和5年度）

当協会では、経営の透明性に向けた取り組みとして、中期事業計画書を公表しております。このたび、「中期事業計画（令和3年度～令和5年度）」を策定しましたのでお知らせします。

1. 業務運営方針

新型コロナウイルス感染拡大の影響はあらゆる業種や地域に波及しており、我が国経済は戦後最大の危機に直面しています。このような中、国や自治体が講じた手厚い金融政策により事業者における当座の資金繰り円滑化が図られました。その結果、多くの事業者においては、当面の事業継続に必要な資金を確保できたものの、返済負担の増加により今後の資金繰りが懸念される状況にあります。

このような状況を踏まえ、従来経営状況が後退もしくは後退の兆しが表れた局面から開始していた経営支援を、更に一步推し進めるために、保証部内に新たな専門部署を創設し、経営状況が後退する前段階から積極的かつ継続的に本業支援に取り組むことを開始します。今般の第6次中期事業計画では、従来の信用保証による金融支援にとどまらず、第5次中期事業計画で掲げた「信用保証から総合支援機関への変革」を更に推し進め、事業者の幅広いニーズに対応し、力強い地域経済の回復に努めます。

また、新たな事業の創出や雇用維持に貢献するため、将来的に起業を希望する潜在的な起業希望段階からの相談や創業後のアフターフォローまで幅広く創業支援を実施します。あわせて、既存の経営者が築いてきた企業価値を次の世代に円滑に引継ぎが出来るように、関係機関と緊密に連携した事業承継支援を行います。

これらの取組みと並行し、全国の信用保証協会において統一で検討されている信用保証業務の電子化を推し進め、顧客の利便性向上に向けた取組みと業務の効率化を実施します。さらに、役職員の更なる資質の向上や、コンプライアンス意識の向上を図り、公的機関として適正な業務運営に努めることで、顧客から信頼される信用保証協会を目指します。

(1) ポストコロナに対応した事業継続を後押しする支援

新型コロナウイルス感染症の影響はまたたく間に県内各地に広がり、多くの事業者は事業活動の停滞・縮小を余儀なくされています。さらに、ポストコロナにおける新しい生活様式に合わせ、非対面サービスの導入やビジネスモデルの転換等が必要となってきます。このような中、事業者の事業継続を後押しするため、信用保証による金融支援にとどまらず、関係機関および専門家と連携した経営支援を組織的に取組みます。新たに保証部内に専門部署を創設して経営状況が後退する前段階から、事業者のニーズを把握し課題解決策の提案・実施さらにはフォローアップまで、

一貫した提案型の本業支援を実施します。

また、新型コロナウイルス等の影響により借入金が増加している事業者に対し、国や自治体の保証制度を活用した借入金の集約や返済額軽減等の資金繰り改善策を提案するとともに、令和2年7月豪雨災害で被災した事業者に対しては、なりわい補助金と連動した金融支援等により事業者個々の復旧・復興を後押しします。

なお、今まで蓄積した経営支援業務のデータを基に、国から求められている定量的な効果検証を実施し、今後の経営支援業務に役立てます。

(2) 新たな事業の創出や雇用の維持に向けた取組み

地域経済を取り巻く環境は、人口減少や経営者の高齢化等構造的な課題に加え、度重なる自然災害等により厳しさが増しています。このような中、新たな事業の創出や雇用の維持に向けて、官民が連携して立ち上げた「起業・創業ワンストップサービス」を活用した創業前支援や、シーズクラブを活用した異業種交流会やセミナー等による創業後支援により、将来的に起業を希望する潜在的起業希望者から創業後不安を抱える事業者まで幅広い支援を実施します。

また、事業承継が行いやすい環境づくりのために、事業承継が想定される事業者に対し、経営者保証解除の推進や、事業承継ネットワーク等と緊密に連携した伴走型の支援に取り組めます。

さらに、熊本地震・新型コロナウイルス・令和2年7月豪雨の被害による借入金で三重苦となる事業者や、生活再建に取り組む事業者に対し、地域経済活性化支援機構等と連携した抜本的な事業再生支援や再チャレンジ支援を行います。

(3) 顧客から信頼される組織づくり

デジタル庁の新設や脱ハンコなどデジタル社会が進展し、信用保証協会の業務も変革が求められています。このような中、電子化を活用した顧客の利便性向上ならびに信用保証協会の業務効率化に取り組めます。具体的には、全国の信用保証協会において推し進めている保証書の電子化を初めとした申込手続きの簡素化に努めるとともに、内部的にはRPAを活用した各種定型業務の効率化等に取り組めます。

あわせて、職員の「モチベーション」「知識」「能力」の更なる向上、ならびに継続的なコンプライアンス意識の向上に努め、地域社会や関係機関および事業者から信頼される信用保証協会を目指します。

年度経営計画（令和3年度）

当協会では、経営の透明性に向けた取り組みとして、経営計画を公表しております。このたび、「年度経営計画（令和3年度）」を策定しましたのでお知らせします。

1. 業務環境

1 熊本県の景気動向

熊本県内の景気動向は、平成28年熊本地震で寸断されていた阿蘇地区の交通インフラ復旧や、熊本駅周辺の再開発事業および熊本桜町周辺地区整備事業など地域経済の活性化が期待できる明るい話題がある一方で、新型コロナウイルス感染拡大の影響が県内全域のあらゆる業種に波及し、未だ終息時期が見えないことから先行き不透明感が増しています。

個人消費においては、令和2年4月に発令された緊急事態宣言後の大幅な落ち込みから持ち直しつつあるものの、コロナ禍における生活基盤の変容や外出自粛等の影響により低迷しています。また、観光面についても、インバウンド需要が低迷する中で実施されたGoToトラベルの影響で一時的に持ち直したものの、新型コロナウイルス第三波到来による移動制限や各種イベントの自粛等により厳しい状況が続いています。

一方、製造業では、5G、車載向け半導体やスマートフォン向け部品の旺盛な需要を背景に「半導体製造装置」、「電子部品・デバイス」の受注が好調に推移するなど一部では回復の兆しも見られますが、今後の感染拡大によっては下振れするリスクを孕んでおり、予断を許さない状況が続いています。

2 中小企業を取り巻く環境

熊本県内の中小・小規模企業者（以下「事業者」という。）は、平成28年熊本地震、新型コロナウイルスに加え、令和2年7月豪雨災害が発生し、復旧に伴う借入金増加により三重苦となる事業者が発生するなど、かつて経験したことが無い厳しい経営環境に直面しています。民間調査会社によりますと、令和2年における負債総額1,000万円超の県内企業倒産は、件数75件（うち新型コロナウイルス感染症関連の倒産16件）、負債総額107億5,400万円であり、件数・負債総額ともに熊本地震以降最多となりました。

このような中、ポストコロナの新しい社会では、非対面サービスの導入や急速に進むデジタル化に対応した業態転換等、新しい生活様式への取組みが求められています。

2. 業務運営方針

新型コロナウイルス感染拡大の影響はあらゆる業種や地域に波及しており、我が国経済は戦後最大の危機に直面しています。このような中、国や自治体が講じた手厚い金融政策により事業者

における当座の資金繰り円滑化が図られました。その結果、多くの事業者におかれては、当面の事業継続に必要な資金を確保できたものの、返済負担の増加により今後の資金繰りが懸念される状況にあります。

このような状況を踏まえ、当協会では従来経営状況が後退もしくは後退の兆しが表れた局面から開始していた経営支援を、更に一步推し進めるために、保証部内に新たな専門部署を創設し、経営状況が後退する前段階から積極的かつ継続的な本業支援に取り組むことを開始します。今般の第6次中期事業計画で掲げたように、総合支援機関としての役割を果たすべく資金繰り支援にとどまらない本業支援に本格的に取り組むことで、事業者の幅広いニーズに対応し、力強い地域経済の回復に努めます。

また、新たな事業の創出や雇用維持に貢献するため、将来的に起業を希望する潜在的な起業希望段階からの相談や創業後のアフターフォローまで幅広く創業支援を実施します。あわせて、既存の経営者が築いてきた企業価値を次の世代に円滑に引継ぎが出来るように、関係機関と緊密に連携した事業承継支援を行います。

これらの取組みと並行し、全国の信用保証協会において統一で検討されている信用保証業務の電子化を推し進め、お客様の利便性向上に向けた取組みと業務の効率化を実施します。さらに、役職員の更なる資質の向上や、コンプライアンス意識の向上を図り、公的機関として適正な業務運営に努めることで、顧客から信頼される信用保証協会を目指します。

【保証部門】

1

経営状況が後退する前段階からの本業支援への取組み

対話を通じたニーズの把握と解決に向けた提案型支援を行います

2

事業者のニーズに応じた金融支援の実施

セーフティネット機能の発揮とポストコロナに対応した保証を行います

3

潜在的起業希望者を含めた創業支援の取組み

潜在的起業希望者への相談対応から創業者のフォローアップまで一貫した支援を行います

4

関係機関との連携による事業承継支援の更なる推進

事業承継に向けた情報発信の強化と関係機関と連携した支援を行います

【期中支援・期中管理部門】

1

事業再生に向けた取組みの強化

経営課題の共有と解決に向けた支援を行います

2 経営支援の実行力を高める効果検証

定量的な効果検証を行う仕組みを構築します

【回収部門】

1 事業再生や生活再建につながる管理・回収の実施

弁済実績や属性等を考慮した求償権解決に向けた取組みを行います

【その他間接部門（総務関係）】

1 職員の資質向上と働きがいのある職場づくり

- ① 研修の内製化による知識・ノウハウを底上げします
- ② 仕事のやりがい向上と働きやすい環境を整備します

2 顧客の利便性向上と業務効率化に資する電子化の取組み

- ① 信用保証書の電子化導入と定型業務の自動化を行います
- ② データやデジタル技術を活用したDXの推進と職員のITリテラシーを向上します
- ③ 各種広報による「使いやすく・分かりやすい」情報提供を行います

【その他間接部門（コンプライアンス関係）】

1 各部署の業務適正化の促進

業務適正化の観点に基づく内部監査の実施と改善策を提言します

2 役職員のコンプライアンス意識の向上

コンプライアンス・プログラムに基づく研修を実施します

3. 保証承諾等の見通し

令和3年度の保証承諾等の主要業務数値（見通し）は、以下のとおりです。

項目	金額	前年度計画比
保証承諾	900億円	50.0%
保証債務残高	3,838億円	143.2%
代位弁済	66億円	130.0%
回収	10億円	100.0%

令和3年度 部門別職員のご紹介

保証部



理事 部長
木本 弘一



参与
金柿 賢児



次長 (兼) 経営相談課長
藤本 和也



次長 (兼) 保証第2課長
吉村 昌之

【保証事務課】



課長
芳本 雅彦



課長代理
内山 佳実



主事
宮崎 あゆみ



受付
野口 垂友美



受付
柏原 智子



受付
佐藤 光砂樹

【経営相談課】



課長代理
松本 悠一郎



主事
阪本 千尋



専門員
岩下 幸司



専門員
豊福 祐一

【保証第1課】



課長
立山 卓



課長代理
大林 紀代



主任
塔本 洋平



主事
安永 慶一郎



主事
山品 優作

【保証第2課】



副課長
山田 伸哉



主任
北岡 亮



主任
岩元 恒



主事
中村 将也

保証部

【創業支援課】



課長
春木 幸介



課長代理
笹岡 辰三



主事
山口 由美



主事
前田 裕太

経営支援部



部長
田口 潤一



次長 (兼) 経営支援課長
米満 慎吾

【経営支援事務課】



課長
前原 雄一



課長代理
木下 真志



主事
高岡 香織



主事
副島 美由紀



主事
山元 美佳

【経営支援課】



課長代理
越智 玄明



主任
野田 健太郎



主任
小林 雅弥



主任
濱田 翔



主事
新地 梨弥



主事
中道 裕也



専門員
池田 雅洋



専門員
桑野 誠

八代支所



支所長
福味 良介



支所長代理
三宅 将記



主任
松嶋 恒平



主事
白石 萌美



主事
梅井 貴視



受付
上田 安公子

天草支所



支所長
井上 達夫



支所長代理
信國 元康

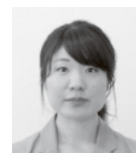

主事
岩本 かなえ



主事
池増 佑樹

熊本県新型コロナウイルス感染症対応資金の 取扱い期限について

令和2年5月1日より取扱いを開始しております「熊本県新型コロナウイルス感染症対応資金」の貸付実行期限は、**令和3年5月31日**となっております。

期限内に必ず実行していただきますようお願いいたします。

「熊本県新型コロナウイルス感染症対応資金」

貸付実行期限：令和3年5月31日（月）

起業・創業 にやさしい街くまもと
を目指して!

潜在的 起業希望者 発掘運動 展開中!

熊本地震・新型コロナウイルス・熊本豪雨それでも夢をあきらめない、
そんな未来の起業家をサポートして熊本の明日を切り拓く



起業・創業 ワンストップサービス

フリーダイヤル

0120-870-394

(事務局：熊本県信用保証協会)

HPからのお問い合わせはこちら!



～つなげよう支援の輪、育てよう熊本の未来～

起業に興味がある方、将来起業したい方がいたら、
まずはくまもと経営支援ネットワーク事務局へ繋いでください。

相談
無料

ネットワーク事務局で話をおききし各機関と連携して各種サポートを展開していきます。

各種
サポート

- 金融機関や支援機関の複数職員によるヒアリング
 - ・起業のための具体的な段取り・ビジネスプランの事業化・事業失敗時のリスク等
- 事業承継による創業支援

熊本県事業引継ぎ支援センターによる
熊本県後継者人材バンクの登録や後継者不在の会社・事業主とのマッチング支援
- 先輩起業家の紹介
 - ・起業家の体験談を聞いて、起業への情報を取得
- 事業計画の策定支援
- 資金調達手段の検討

企画 がんばろう!くまもと経営支援ネットワーク

協力 ちいきん会くまもとダイアログ、(株)熊本日日新聞社

■がんばろう!くまもと経営支援ネットワーク■

県内金融機関や士業団体、商工団体等が連携し、創業支援、再生支援、事業承継支援を行うため、平成22年6月に設立した機関です。下記の会員で構成しています。

■会員 (2020年3月末現在)

・肥後銀行・熊本銀行・熊本第一信用金庫・熊本信用金庫・熊本中央信用金庫・天草信用金庫・熊本県信用組合・熊本県中小企業再生支援協議会・県内に本店のある金融機関・日本政策金融公庫
・商工組合中央金庫・地域経済活性化支援機構・熊本県弁護士会・南九州税理士会熊本県連合会・熊本県中小企業診断士協会・日本公認会計士協会南九州会熊本支部会・熊本県中小企業団体中央会
・熊本県商工会議所連合会・熊本県商工会連合会・熊本県起業化支援センター・くまもと産業支援財団・中小企業基盤整備機構九州本部・熊本県事業引継ぎ支援センター・熊本県信用保証協会

■アドバイザー

・九州財務局 ・九州経済産業局 ・熊本県 ・熊本市