

保証月報

2020

7
JULY

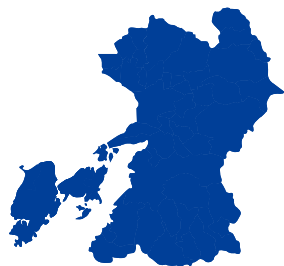

表紙 茂串海水浴場 (天草市)

NHK大河ドラマ『武蔵』で、小次郎との決闘シーンのロケ地になったことでも知られている、天然の白砂と、九州でも屈指の透明度を誇る美しさで人気の海水浴場です。素潜りでもたくさんの熱帯魚を見ることができ、5～6月にかけては産卵のために上陸する海亀の姿が見られることもあります。

お知らせ

**熊本大学でリモート講義を実施
新型コロナ関連融資の利子補給に係る
意見交換会が開催されました**

**「WITH-ゆう」特別号を発刊しました
～熊本県新型コロナウイルス感染症対応
資金および利子補給に係るご案内～**



熊本県信用保証協会

KUMAMOTO
CREDIT
GUARANTEE

<https://www.kumamoto-cgc.or.jp>

CONTENTS

統計資料

主要数値	01
部門別保証承諾状況	02
項目別保証状況	03
金融機関別保証状況	04
制度別保証状況	05
業種別保証状況	06
市町村別保証状況	07
金融機関店舗別保証承諾累計ベスト100	08
金融機関店舗別保証債務残高ベスト100	09
保証承諾・保証債務残高ランキング	10

お知らせ

新型コロナウイルス感染症に係る保証状況	12
熊本大学でリモート講義を実施	14
新型コロナ関連融資の利子補給に係る 意見交換会が開催されました	14
「WITH-ゆう」特別号を発刊しました ～熊本県新型コロナウイルス感染症対応 資金および利子補給に係るご案内～	15

Access information 担当区域と事務所所在地

本所管轄



天草支所管轄

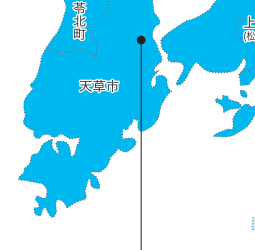

天草支所管轄



八代支所管轄



各事務所の詳しい所在地とご連絡先

本所

〒860-8551 熊本市中心区南熊本4丁目1番1号
TEL.096-375-2000 (代表)
FAX.096-375-2001 (総務部・総務課・企画課)
FAX.096-375-2008 (総務部・システム統計課)
FAX.096-375-2002 (保証部)
FAX.096-375-2015 (経営支援部)
FAX.096-375-2012 (経営監査部)

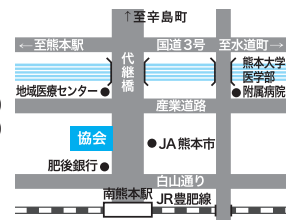

八代支所

〒866-0842 八代市若草町10番地6
TEL.0965-33-2579
FAX.0965-33-8749

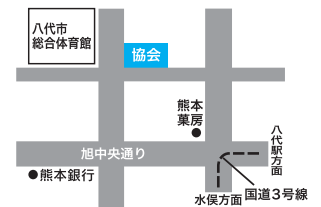

天草支所

〒863-0013 天草市今釜新町3561番地
TEL.0969-23-2015
FAX.0969-23-1175



熊本県信用保証協会

URL <https://www.kumamoto-cgc.or.jp>

多くの皆様に「熊本県信用保証協会」を知って
頂くためにホームページを公開しています。



主要数値

(単位：千円，%)

	当月中				当年度中			
	件数	金額	前年比		件数	金額	前年比	
			件数	金額			件数	金額
保証申込	1,883	28,336,451	286.2	428.7	13,707	201,615,455	598.3	910.9
うち、責任共有制度対象	434	6,417,383	91.9	112.2	2,989	46,162,449	191.4	242.2
保証承諾	1,888	26,491,770	296.4	415.9	13,582	198,092,783	607.4	918.9
うち、責任共有制度対象	434	6,294,106	93.1	110.8	2,919	45,207,269	190.5	241.4
保証債務残高	-	-	-	-	36,905	379,072,317	126.0	165.2
うち、責任共有制度対象	-	-	-	-	13,053	154,714,856	111.6	126.8
代位弁済	41	398,163	74.5	101.6	200	1,675,224	111.7	147.0
うち、責任共有制度対象	24	235,303	114.3	125.9	91	919,457	135.8	162.3

7月企業数 / 21,158 (保証利用率 44.2%)

■ 保証承諾

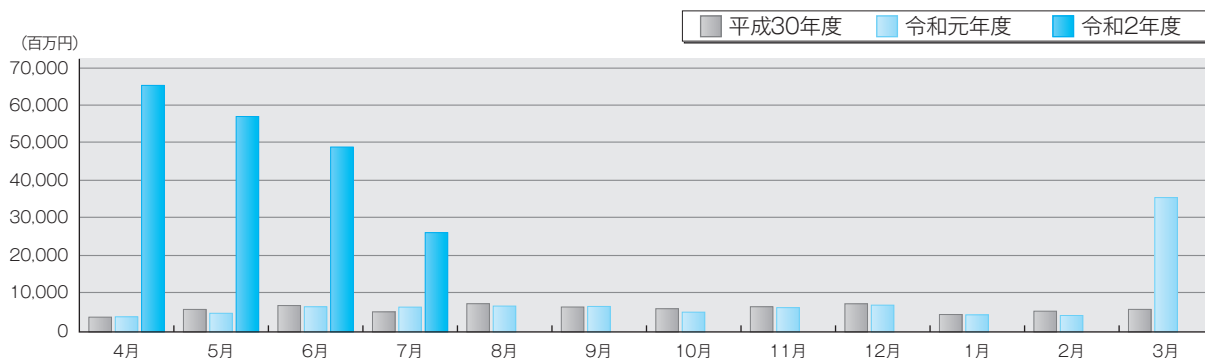

■ 保証債務残高

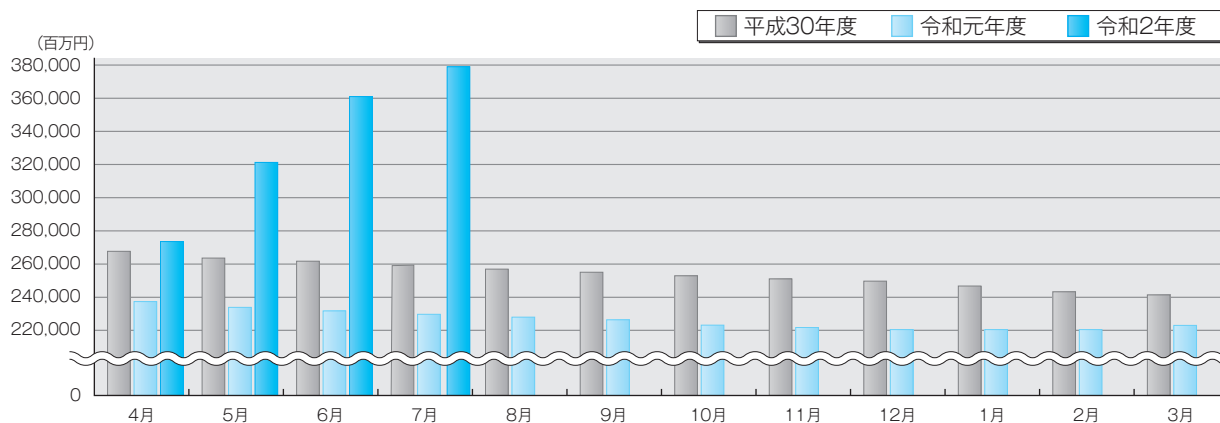

■ 代位弁済

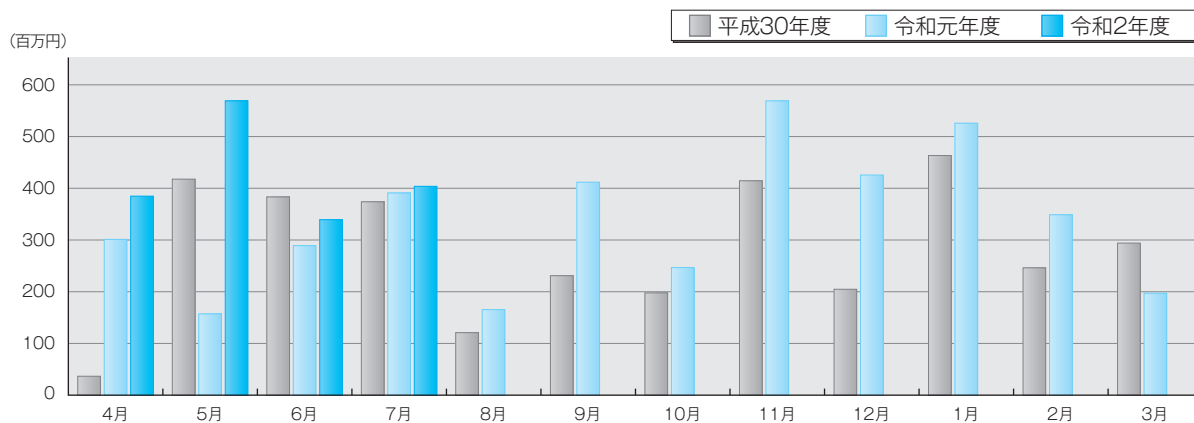

部門別保証承諾状況

金融機関群別保証承諾

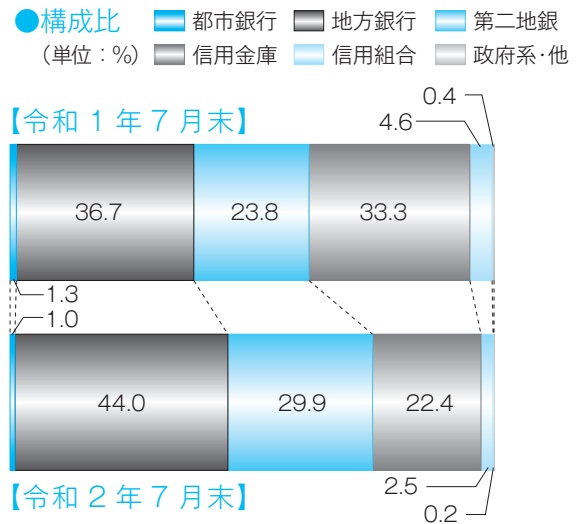
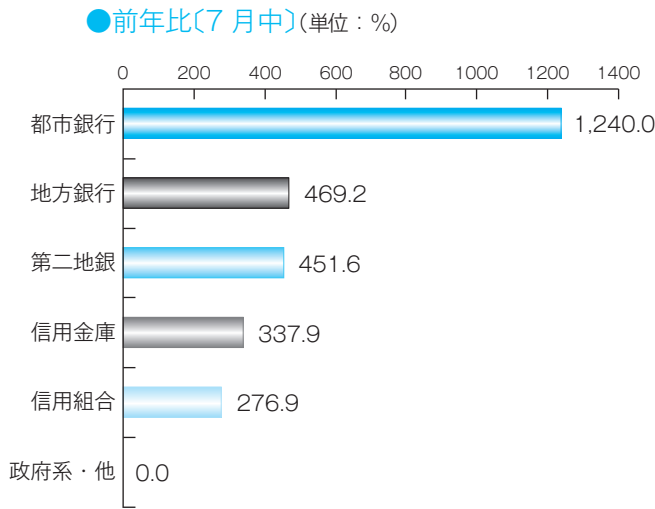

業種別保証承諾

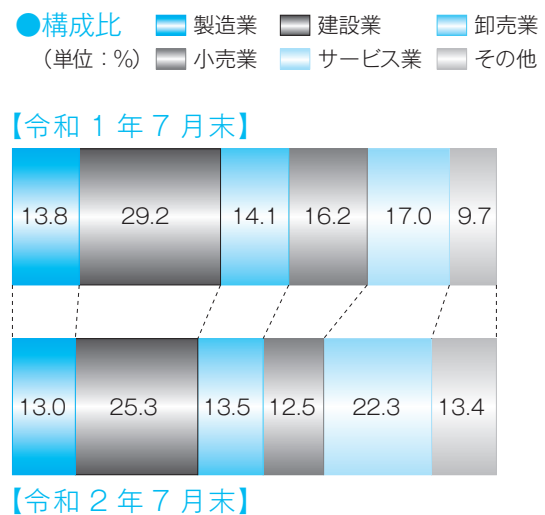
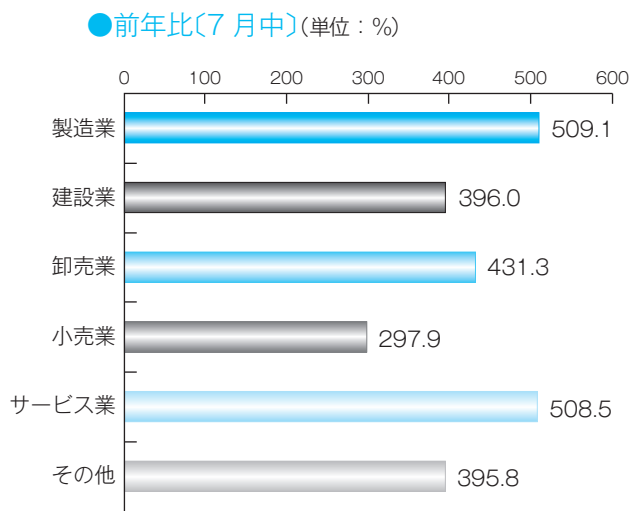

制度別保証承諾

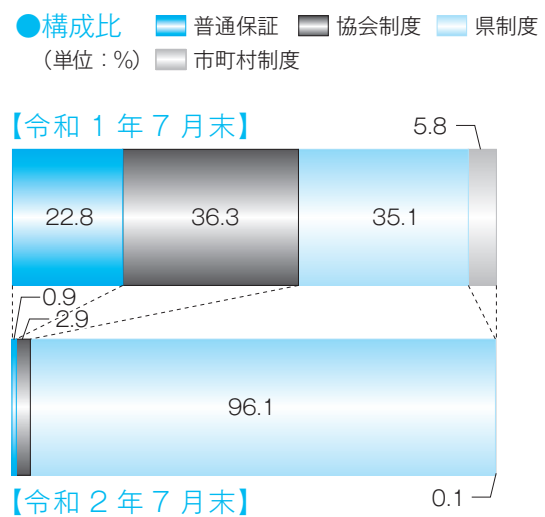
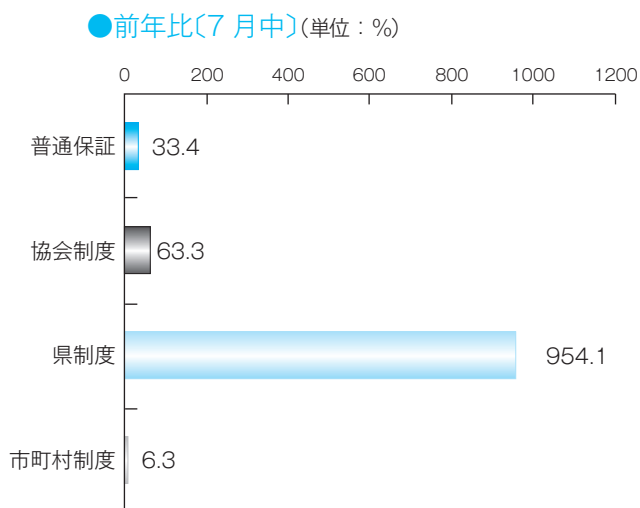

項目別保証状況

本支所別保証状況

(単位：千円、%)

1 保証承諾

	当月中保証承諾		前年 同月比	当期中保証承諾		前年 同期比	構成比
	件数	金額		件数	金額		
本所	1,609	22,405,431	466.1	11,478	166,649,020	1,002.8	84.1
八代	197	2,773,639	258.6	1,580	24,664,033	653.2	12.5
天草	82	1,312,700	267.5	524	6,779,730	583.1	3.4
計	1,888	26,491,770	415.9	13,582	198,092,783	918.9	100.0

(単位：千円、%)

2 保証債務残高

	令和1年7月末保証債務残高			令和2年7月末保証債務残高			構成比
	件数	金額	前年同月末比	件数	金額	前年同月末比	
本所	24,365	185,768,145	87.7	30,538	310,789,598	167.3	82.0
八代	3,515	31,438,899	91.9	4,549	50,171,680	159.6	13.2
天草	1,418	12,304,472	93.2	1,818	18,111,039	147.2	4.8
計	29,298	229,511,516	88.5	36,905	379,072,317	165.2	100.0

(単位：千円、%)

3 代位弁済

	当月中代位弁済		前年 同月比	当期中代位弁済		前年 同期比	構成比
	件数	金額		件数	金額		
本所	38	376,949	102.3	163	1,242,586	137.9	74.2
八代	3	21,214	95.1	27	340,596	145.0	20.3
天草	0	0	0.0	10	92,042	2,522.9	5.5
計	41	398,163	101.6	200	1,675,224	147.0	100.0

(単位：千円、%)

担保別
保証状況

	当月中保証承諾		前年 同月比	当期中保証承諾		前年 同期比	構成比
	件数	金額		件数	金額		
担保	41	882,154	139.8	137	2,612,354	116.7	1.3
不動産	5	135,040	98.0	12	279,360	79.4	0.1
流動資産	1	2,000	1.4	6	45,000	15.6	0.0
その他	1,841	25,472,576	467.0	13,427	195,156,069	1,044.8	98.5
信用	1,888	26,491,770	415.9	13,582	198,092,783	918.9	100.0
計	1,888	26,491,770	415.9	13,582	198,092,783	918.9	100.0

(単位：千円、%)

資金使途別
保証状況

	当月中保証承諾		前年 同月比	当期中保証承諾		前年 同期比	構成比
	件数	金額		件数	金額		
運転	1,837	25,847,280	519.7	13,353	195,379,643	1,141.7	98.6
設備	16	152,350	37.9	67	609,680	50.2	0.3
運転・設備	35	492,140	49.4	162	2,103,460	65.2	1.1
計	1,888	26,491,770	415.9	13,582	198,092,783	918.9	100.0

(単位：千円、%)

新規・継続別
保証状況

	当月中保証承諾		前年 同月比	当期中保証承諾		前年 同期比	構成比
	件数	金額		件数	金額		
新規	527	5,540,277	1,018.1	3,336	39,456,927	2,148.1	19.9
継続	1,361	20,951,493	359.6	10,246	158,635,856	804.4	80.1
計	1,888	26,491,770	415.9	13,582	198,092,783	918.9	100.0

金融機関別保証状況

(単位：千円、%)

区分	保証承諾						保証債務残高				代位弁済			
	当月中			当期中			当月末				当月中		当期中	
	件数	金額	前年比	件数	金額	前年比	件数	金額	構成比	前年比	件数	金額	件数	金額
都市銀行														
みずほ銀行	2	130,000	***	9	440,000	1,100.0	26	584,159	0.15	125.1	0	0	0	0
三井住友銀行	3	88,000	440.0	10	404,000	776.9	29	882,537	0.23	137.1	0	0	0	0
三菱UFJ銀行	1	30,000	***	16	873,000	447.7	82	1,984,474	0.52	127.5	0	0	1	22,667
りそな銀行	0	0	***	4	195,000	***	23	553,312	0.15	177.3	0	0	0	0
都市銀行計	6	248,000	1,240.0	39	1,912,000	666.2	160	4,004,482	1.06	134.4	0	0	1	22,667
地方銀行														
肥後銀行	645	10,194,100	428.7	4,874	79,188,039	1,078.7	14,221	157,267,159	41.49	164.0	13	185,814	62	740,925
福岡銀行	8	240,000	1,846.2	36	1,001,150	1,065.1	114	2,075,078	0.55	152.0	0	0	0	0
十八銀行	1	40,000	***	3	73,150	***	5	78,283	0.02	1,057.3	0	0	0	0
親和銀行	0	0	***	1	4,000	***	1	3,904	0.00	***	0	0	0	0
鹿児島銀行	1	30,000	***	12	521,500	1,303.8	20	737,664	0.19	325.6	0	0	0	0
大分銀行	2	90,000	600.0	4	125,000	238.1	6	135,598	0.04	222.3	0	0	1	4,534
佐賀銀行	0	0	***	0	0	***	4	114,387	0.03	234.5	0	0	0	0
宮崎銀行	0	0	***	1	30,000	***	1	30,000	0.01	***	0	0	0	0
北九州銀行	7	280,000	560.0	37	1,564,000	2,085.3	85	2,438,549	0.64	250.1	0	0	0	0
西日本シティ銀行	24	818,000	2,272.2	140	4,702,520	1,573.2	279	6,430,867	1.70	259.6	0	0	2	17,419
地方銀行計	688	11,692,100	469.2	5,108	87,209,359	1,103.7	14,736	169,311,489	44.66	167.6	13	185,814	65	762,878
第二地方銀行														
熊本銀行	378	6,546,168	438.3	3,118	55,662,163	1,113.7	8,754	106,315,317	28.05	161.6	10	96,837	47	306,449
南日本銀行	22	290,000	423.4	162	2,674,800	2,774.7	351	4,265,975	1.13	171.5	0	0	9	141,598
長崎銀行	10	158,776	5,292.5	33	523,776	2,137.9	84	722,238	0.19	155.9	0	0	1	2,223
豊和銀行	4	73,000	***	19	433,500	14,450.0	30	530,972	0.14	342.2	0	0	0	0
第二地銀計	414	7,067,944	451.6	3,332	59,294,239	1,157.6	9,219	111,834,501	29.50	162.3	10	96,837	57	450,269
信託銀行														
三井住友信託銀行	0	0	***	0	0	***	0	0	0.00	***	0	0	0	0
信託銀行計	0	0	***	0	0	***	0	0	0.00	***	0	0	0	0
信用金庫														
熊本信用金庫	222	1,876,380	400.3	1,326	11,554,404	715.7	3,086	18,950,914	5.00	177.5	3	4,282	21	47,342
熊本第一信用金庫	275	2,944,850	277.1	1,771	18,596,755	551.3	4,611	36,131,163	9.53	162.4	11	97,943	33	264,540
熊本中央信用金庫	150	1,442,600	430.6	1,145	11,416,686	690.1	2,519	18,232,202	4.81	183.7	2	4,324	12	73,529
天草信用金庫	47	506,500	398.8	295	2,829,680	608.1	817	6,731,514	1.78	170.2	0	0	4	26,262
大牟田柳川信用金庫	0	0	***	10	64,000	102.4	47	280,943	0.07	138.8	0	0	0	0
しんぎん中金	0	0	***	0	0	***	0	0	0.00	***	0	0	0	0
信用金庫計	694	6,770,330	337.9	4,547	44,461,525	620.1	11,080	80,326,735	21.19	170.9	16	106,548	70	411,672
信用組合														
横浜幸銀信用組合	0	0	***	2	13,000	***	4	18,706	0.00	236.9	0	0	0	0
熊本県医師信用組合	2	30,000	***	9	190,000	***	8	179,666	0.05	***	0	0	0	0
熊本県信用組合	84	683,396	265.3	537	4,704,660	477.8	1,516	10,828,752	2.86	153.5	2	8,963	7	27,737
全信組連	0	0	***	0	0	***	0	0	0.00	***	0	0	0	0
信用組合計	86	713,396	276.9	548	4,907,660	498.4	1,528	11,027,123	2.91	156.1	2	8,963	7	27,737
政府系														
商工組合中央金庫	0	0	***	8	308,000	334.8	182	2,567,986	0.68	102.0	0	0	0	0
日本政策金融公庫	0	0	***	0	0	***	0	0	0.00	***	0	0	0	0
政府系計	0	0	***	8	308,000	334.8	182	2,567,986	0.68	102.0	0	0	0	0
その他														
イオン銀行	0	0	***	0	0	***	0	0	0.00	***	0	0	0	0
新生銀行	0	0	***	0	0	***	0	0	0.00	***	0	0	0	0
農林中央金庫	0	0	***	0	0	***	0	0	0.00	***	0	0	0	0
労働金庫	0	0	***	0	0	***	0	0	0.00	***	0	0	0	0
農協等	0	0	***	0	0	***	0	0	0.00	***	0	0	0	0
生命保険計	0	0	***	0	0	***	0	0	0.00	***	0	0	0	0
損害保険計	0	0	***	0	0	***	0	0	0.00	***	0	0	0	0
産業再生機構	0	0	***	0	0	***	0	0	0.00	***	0	0	0	0
その他計	0	0	***	0	0	***	0	0	0.00	***	0	0	0	0
合計	1,888	26,491,770	415.9	13,582	198,092,783	918.9	36,905	379,072,317	100.00	165.2	41	398,163	200	1,675,224

制度別保証状況

(単位：千円、%)

区分	保証承諾						保証債務残高				代位弁済			
	当月中			当期中			当月末				当月中		当期中	
	件数	金額	前年比	件数	金額	前年比	件数	金額	構成比	前年比	件数	金額	件数	金額
普通保証														
普通保証	26	405,500	33.4	127	1,852,272	37.7	3,800	44,592,494	11.76	86.5	6	65,495	32	327,582
制度保証														
制度保証	1,862	26,086,270	506.1	13,455	196,240,511	1,179.0	33,105	334,479,823	88.24	188.0	35	332,668	168	1,347,642
協会制度														
短期資金	5	16,000	21.8	18	76,500	39.2	29	112,385	0.03	52.1	0	0	1	1,998
災害	0	0	***	0	0	***	12	180,286	0.05	57.9	0	0	0	0
当座貸越	8	158,000	58.5	32	897,500	103.2	348	6,637,919	1.75	95.6	0	0	2	28,747
カードローン	4	20,000	23.3	16	98,000	38.9	167	1,214,805	0.32	89.0	1	2,919	2	17,610
長期経営	0	0	***	0	0	***	7	43,987	0.01	57.0	0	0	0	0
手形等割引根保証	2	11,000	183.3	5	61,000	119.6	12	185,000	0.05	96.1	0	0	0	0
金融安定	0	0	***	0	0	***	2	31,692	0.01	97.4	0	0	0	0
経営安定関連	0	0	***	28	282,780	156.4	1,058	8,825,475	2.33	61.8	2	27,426	14	160,503
特定社債	0	0	***	1	40,000	17.9	108	4,774,000	1.26	102.6	0	0	0	0
流動資産担保	5	135,040	98.0	12	279,360	79.4	42	811,462	0.21	85.7	0	0	1	13,668
無担保当座貸越	0	0	***	0	0	***	6	36,029	0.01	74.7	0	0	1	7,085
全国小口(小口零細)	0	0	***	1	7,500	19.5	97	202,594	0.05	69.2	0	0	2	4,695
地域産業資源	0	0	***	0	0	***	2	280,000	0.07	100.0	0	0	0	0
全国緊急	0	0	***	0	0	***	497	3,580,854	0.94	60.1	2	73,266	12	247,974
経営承継関連	0	0	***	0	0	***	1	30,558	0.01	86.5	0	0	0	0
くまもとグリーン保証	0	0	***	1	30,000	2,142.9	307	2,925,426	0.77	81.3	0	0	0	0
震災緊急	0	0	***	0	0	***	10	95,248	0.03	43.6	0	0	0	0
経営努力	2	135,000	180.2	9	261,900	83.2	612	7,035,186	1.86	71.0	1	10,793	6	67,309
税理士	25	429,000	73.8	121	1,711,500	70.4	569	7,664,661	2.02	80.9	2	23,375	9	139,649
改善サポート	2	60,000	160.0	13	368,000	163.7	377	6,654,155	1.76	93.9	0	0	1	5,066
返済原資特定	2	14,000	10.4	13	154,000	48.9	85	1,530,435	0.40	74.2	1	15,858	1	15,858
条件変更改善	0	0	***	0	0	***	1	1,584	0.00	80.5	0	0	0	0
経常運転当座貸越	5	97,000	59.5	17	297,500	72.8	118	1,626,200	0.43	87.5	0	0	1	20,304
事業性短期	23	311,000	75.9	68	972,430	106.2	214	3,190,830	0.84	118.9	0	0	1	4,989
事業性長期	1	2,000	1.2	5	22,800	2.2	322	4,255,115	1.12	95.5	1	13,437	6	88,842
財務型	0	0	***	0	0	***	13	309,601	0.08	90.3	0	0	0	0
経営承継準備	0	0	***	0	0	***	1	16,827	0.00	89.4	0	0	0	0
承継サポート	0	0	***	0	0	***	1	50,000	0.01	***	0	0	0	0
緊急短期	2	4,500	***	10	61,400	***	32	235,580	0.06	***	0	0	0	0
緊急短期全小	0	0	***	5	21,120	***	9	24,650	0.01	***	0	0	0	0
危機関連	1	30,000	***	1	30,000	***	2	79,500	0.02	***	0	0	0	0
地域経済牽引事	0	0	***	1	91,700	***	1	91,700	0.02	***	0	0	0	0
協会制度計	87	1,422,540	63.3	377	5,764,990	73.7	5,062	62,733,745	16.55	81.1	10	167,074	60	824,297
県制度														
県産業活性化	1	6,000	48.0	2	9,000	33.3	41	228,600	0.06	68.8	0	0	0	0
県地場産業振興	0	0	***	0	0	***	1	2,806	0.00	99.6	0	0	0	0
県金融円滑化	375	8,702,500	3,611.0	7,936	132,895,414	15,810.5	15,121	194,930,073	51.42	265.7	9	90,100	40	309,186
県創業者支援	8	39,100	66.8	48	211,600	76.6	704	1,905,596	0.50	88.0	3	3,886	15	38,291
県新事業展開	0	0	***	4	40,000	100.0	85	407,427	0.11	96.4	0	0	2	3,979
県経営支援	0	0	***	0	0	***	1	2,639	0.00	99.5	0	0	0	0
おうえん(小口零細)	10	21,950	5.6	59	232,150	14.7	3,812	7,149,448	1.89	71.8	0	0	15	25,967
県経営革新等支援	0	0	***	0	0	***	1	679	0.00	34.9	0	0	0	0
県短期	10	62,500	31.0	31	164,500	25.8	60	339,489	0.09	39.5	1	6,042	3	14,715
県チャレンジサポート	0	0	***	0	0	***	49	362,321	0.10	62.2	0	0	0	0
県事業承継者	1	3,000	***	2	11,000	***	8	41,013	0.01	154.6	0	0	0	0
県資金繰り安定	1	25,000	1.5	19	253,480	6.1	760	9,815,849	2.59	298.7	1	28,156	3	50,720
県コナナ対応	1,358	15,772,280	***	4,936	56,513,097	***	4,443	50,180,876	13.24	***	0	0	0	0
県制度計	1,764	24,632,330	954.1	13,037	190,330,241	2,515.3	25,086	265,366,815	70.00	291.6	14	128,185	78	442,858
市町村制度														
市経営安定	0	0	***	3	33,000	10.6	824	2,741,472	0.72	62.5	4	14,615	7	19,398
市町村小口	1	2,000	5.6	4	11,680	5.2	356	745,954	0.20	68.9	2	9,876	3	16,255
創業サポート	6	14,400	65.5	19	59,400	72.4	339	619,521	0.16	79.8	1	2,605	5	14,824
市短期	0	0	***	0	0	***	4	12,267	0.00	84.6	0	0	0	0
経営向上(小口零細)	2	4,200	2.1	13	30,400	4.8	1,423	2,227,267	0.59	69.6	4	10,314	15	30,010
市新エネルギー	0	0	***	0	0	***	4	8,370	0.00	59.6	0	0	0	0
菊池市創業	0	0	***	0	0	***	6	21,556	0.01	103.4	0	0	0	0
水俣市創業	0	0	***	0	0	***	1	2,856	0.00	***	0	0	0	0
合志市創業	2	10,800	***	2	10,800	***	0	0	0.00	***	0	0	0	0
市町村制度計	11	31,400	9.6	41	145,280	11.6	2,957	6,379,262	1.68	67.2	11	37,410	30	80,487
合計	1,888	26,491,770	415.9	13,582	198,092,783	918.9	36,905	379,072,317	100.00	165.2	41	398,163	200	1,675,224
(うち追認保証)	0	0	***	0	0	***	0	0	0.00	***	0	0	0	0
(うち手形割引)	2	11,000	183.3	5	61,000	119.6	12	185,000	0.05	96.1	0	0	0	0
(うち電債割引)	0	0	***	0	0	***	0	0	0.00	***	0	0	0	0

業種別保証状況

(単位：千円、%)

区分	保証承諾						保証債務残高				代位弁済			
	当月中			当期中			当月末				当月中		当期中	
	件数	金額	前年比	件数	金額	前年比	件数	金額	構成比	前年比	件数	金額	件数	金額
製造業														
食料品工業	55	975,057	326.8	317	6,912,357	609.8	939	14,964,711	3.95	148.1	0	0	16	260,427
繊維品工業	9	182,000	***	52	945,500	684.6	131	1,682,512	0.44	150.8	0	0	0	0
木材木製品工業	9	148,000	255.2	53	1,064,800	1,290.7	158	2,322,739	0.61	156.5	0	0	0	0
家具建具工業	5	56,900	285.9	43	413,800	523.1	117	690,099	0.18	172.7	0	0	0	0
紙工業	0	0	***	8	266,000	604.5	20	489,423	0.13	429.7	0	0	0	0
印刷製本業	5	83,000	1,383.3	78	1,522,200	2,580.0	245	3,292,297	0.87	142.8	0	0	0	0
化学工業	1	20,000	***	12	376,500	753.0	33	657,268	0.17	128.8	0	0	0	0
石油・石炭製品工業	0	0	***	2	160,000	200.0	3	218,650	0.06	282.8	0	0	0	0
ゴム・プラスチック工業	8	111,500	128.2	33	845,370	790.1	113	2,054,445	0.54	163.9	0	0	0	0
皮革工業	0	0	***	1	3,000	***	7	33,705	0.01	99.5	0	0	0	0
窯業	10	378,000	***	46	1,362,500	1,968.9	169	2,935,021	0.77	167.4	0	0	4	43,850
機械工業	13	315,576	1,213.8	97	2,519,826	835.9	300	5,385,520	1.42	143.5	0	0	6	102,417
電気機器工業	9	154,000	405.3	40	653,800	860.3	116	1,349,210	0.36	141.7	4	134,312	4	134,312
車両工業	5	140,000	***	19	463,500	2,990.3	55	924,432	0.24	154.7	0	0	0	0
船舶工業	6	112,000	560.0	26	577,500	2,686.0	96	1,010,994	0.27	167.4	0	0	0	0
金属工業	25	580,000	1,705.9	128	3,177,520	1,492.0	383	5,513,823	1.45	156.8	0	0	0	0
その他の工業	56	495,800	331.4	433	4,414,400	860.2	1,215	7,640,520	2.02	160.3	0	0	4	7,638
製造業計	216	3,751,833	509.1	1,388	25,678,573	860.8	4,100	51,165,368	13.50	153.4	4	134,312	34	548,644
非製造業														
農林漁業	1	11,000	***	12	148,000	422.9	57	512,380	0.14	127.0	0	0	0	0
鉱業	3	95,000	271.4	12	319,000	393.8	44	725,318	0.19	119.1	0	0	0	0
建設業	510	7,235,211	396.0	3,117	50,131,117	796.2	8,739	89,467,973	23.60	168.1	12	142,369	31	270,532
卸売業	162	3,500,204	431.3	1,211	26,803,034	882.9	3,423	47,893,168	12.63	174.3	4	7,385	35	333,382
小売業	273	3,414,607	297.9	1,976	24,850,064	711.9	5,590	48,742,248	12.86	159.5	12	81,334	58	372,798
飲食店	143	978,645	405.2	1,646	12,052,984	1,508.5	3,625	19,708,185	5.20	202.7	3	5,426	22	70,335
運送倉庫業	48	1,022,700	455.5	384	8,306,200	1,650.3	1,158	18,159,152	4.79	155.6	0	0	0	0
サービス業														
物品賃貸業	3	50,000	625.0	54	1,236,300	2,636.0	192	2,299,537	0.61	204.9	0	0	0	0
宿泊業	23	305,300	379.3	162	3,133,300	1,932.9	445	8,127,419	2.14	161.2	0	0	0	0
洗濯・理美容・浴場	61	217,200	263.0	631	3,396,900	1,086.9	1,413	6,459,633	1.70	156.5	0	0	5	11,398
物品預り・駐車場業	0	0	***	8	147,500	2,458.3	25	308,859	0.08	170.2	0	0	0	0
その他の生活関連サービス業	19	300,500	500.8	134	1,243,400	1,112.2	336	2,990,520	0.79	133.8	0	0	2	19,418
旅行業	2	41,500	2,766.7	27	448,000	3,089.7	77	781,108	0.21	226.9	0	0	0	0
映画・娯楽業	12	312,000	945.5	129	3,130,350	3,639.9	253	4,246,725	1.12	349.4	0	0	0	0
広告業	12	160,300	763.3	77	1,057,600	3,777.1	190	1,839,789	0.49	183.2	3	17,239	4	17,563
放送業	0	0	***	1	7,000	***	3	19,698	0.01	131.1	0	0	0	0
情報通信サービス業	7	55,250	276.3	32	418,600	644.0	93	872,461	0.23	209.3	0	0	0	0
運輸サービス業	2	8,000	***	11	158,500	932.4	29	346,122	0.09	185.2	0	0	0	0
その他の事業サービス業	51	579,230	461.5	318	4,343,430	856.4	816	8,062,793	2.13	189.3	1	547	2	5,394
専門サービス業	59	472,000	545.0	439	3,802,700	1,211.1	1,164	6,304,435	1.66	189.5	0	0	2	2,610
医療・福祉	148	2,694,640	526.8	948	18,058,731	1,067.5	2,395	33,821,332	8.92	181.7	2	9,550	3	17,127
廃棄物処理業	22	396,300	639.2	94	1,744,800	1,081.7	291	3,983,457	1.05	154.6	0	0	0	0
教育学習支援事業	13	107,500	***	159	1,257,950	1,735.1	372	2,457,018	0.65	167.5	0	0	0	0
その他のサービス業	9	46,650	123.1	65	568,950	897.4	207	1,016,459	0.27	170.5	0	0	2	6,021
サービス業計	443	5,746,370	508.5	3,289	44,154,011	1,206.5	8,301	83,937,364	22.14	179.6	6	27,336	20	79,532
不動産業	70	613,200	289.4	443	4,867,800	729.5	1,403	14,384,421	3.79	126.1	0	0	0	0
その他の産業	19	123,000	2,196.4	104	782,000	13,964.3	465	4,376,738	1.15	99.8	0	0	0	0
非製造業計	1,672	22,739,937	403.7	12,194	172,414,210	928.3	32,805	327,906,948	86.50	167.2	37	263,850	166	1,126,579
合計	1,888	26,491,770	415.9	13,582	198,092,783	918.9	36,905	379,072,317	100.00	165.2	41	398,163	200	1,675,224

市町村別保証状況

(単位：千円、%)

区 分	保証承諾						保証債務残高				代位弁済			
	当月中			当期中			当月末				当月中		当期中	
	件数	金額	前年比	件数	金額	前年比	件数	金額	構成比	前年比	件数	金額	件数	金額
熊本市	932	13,164,338	386.4	7,395	111,190,462	1,029.2	19,264	203,746,090	53.75	177.5	24	109,923	122	831,119
八代市	112	1,885,916	308.5	853	15,242,416	676.4	2,442	29,733,065	7.84	177.7	3	21,214	17	241,045
人吉市	14	127,000	134.0	160	2,253,300	689.8	555	6,042,147	1.59	133.0	0	0	0	0
荒尾市	50	720,000	1,021.3	256	3,695,550	689.1	615	5,881,968	1.55	176.0	1	6,944	5	31,679
水俣市	20	149,500	134.2	207	2,666,300	794.6	479	4,556,076	1.20	178.6	0	0	0	0
玉名市	63	1,020,300	816.2	419	6,316,100	924.0	1,155	12,106,859	3.19	162.6	1	2,008	3	5,623
山鹿市	40	536,000	260.2	356	5,276,100	967.7	930	9,682,046	2.55	170.4	4	134,312	4	134,312
菊池市	27	545,700	481.9	227	3,539,100	1,389.2	761	7,095,511	1.87	136.5	5	94,226	8	103,598
宇土市	28	309,600	1,172.7	260	3,685,500	1,553.1	679	6,188,992	1.63	177.4	0	0	0	0
上天草市	28	379,500	429.8	168	2,207,000	921.5	516	5,862,434	1.55	132.5	0	0	2	20,703
宇城市	51	640,900	485.5	377	5,404,150	859.6	1,047	9,876,930	2.61	162.3	1	547	5	14,372
阿蘇市	26	250,000	581.4	186	2,598,470	1,287.6	478	4,454,255	1.18	159.5	1	28,156	1	28,156
天草市	64	975,200	242.3	424	5,075,630	529.9	1,470	13,406,207	3.54	152.6	0	0	8	71,338
合志市	59	504,488	291.6	392	3,986,013	909.8	987	7,713,390	2.03	143.9	0	0	3	4,206
市部計	1,514	21,208,442	378.4	11,680	173,136,091	938.8	31,378	326,345,969	86.09	170.6	40	397,332	178	1,486,153
美里町	8	129,000	322.5	34	536,100	691.7	119	1,238,570	0.33	152.4	0	0	0	0
下益城郡計	8	129,000	322.5	34	536,100	691.7	119	1,238,570	0.33	152.4	0	0	0	0
玉東町	10	184,200	1,052.6	32	479,200	547.7	96	1,124,048	0.30	121.4	0	0	0	0
南関町	7	127,000	976.9	36	535,700	1,409.7	145	1,909,503	0.50	127.5	0	0	0	0
長洲町	24	188,800	***	78	762,300	983.6	176	1,339,045	0.35	141.1	0	0	0	0
和水町	12	154,000	386.9	47	508,750	420.1	155	1,479,439	0.39	128.6	0	0	3	26,495
玉名郡計	53	654,000	930.3	193	2,285,950	705.3	572	5,852,035	1.54	129.4	0	0	3	26,495
大津町	23	332,000	1,685.3	211	2,370,800	664.6	571	5,260,539	1.39	133.7	0	0	3	6,622
菊陽町	64	831,400	1,240.9	265	3,435,870	1,377.7	671	5,879,173	1.55	159.7	1	831	1	831
菊池郡計	87	1,163,400	1,341.9	476	5,806,670	958.0	1,242	11,139,711	2.94	146.3	1	831	4	7,453
南小国町	7	140,300	483.8	39	616,000	623.5	136	1,784,474	0.47	114.7	0	0	0	0
小国町	10	152,329	585.9	42	554,629	1,066.6	156	1,195,070	0.32	124.9	0	0	0	0
産山村	1	10,000	52.6	6	95,000	500.0	23	202,463	0.05	181.6	0	0	0	0
高森町	6	69,000	6,900.0	21	214,500	1,021.4	91	651,299	0.17	119.4	0	0	0	0
西原村	4	68,100	234.8	55	739,900	482.0	177	1,949,026	0.51	120.8	0	0	0	0
南阿蘇村	7	78,944	607.3	46	739,144	1,173.2	164	1,658,323	0.44	127.1	0	0	0	0
阿蘇郡計	35	518,673	443.3	209	2,959,173	726.5	747	7,440,656	1.96	122.2	0	0	0	0
御船町	27	338,500	1,025.8	135	1,994,200	1,299.2	368	3,405,917	0.90	148.7	0	0	1	2,958
嘉島町	24	600,500	2,402.0	91	1,682,500	1,273.2	271	3,286,121	0.87	150.0	0	0	0	0
益城町	67	839,332	2,047.2	269	3,123,682	1,023.8	654	5,800,452	1.53	141.8	0	0	0	0
甲佐町	9	142,000	1,595.5	56	941,300	1,256.7	181	1,836,082	0.48	158.8	0	0	3	51,955
山都町	10	182,200	249.6	62	897,500	834.9	199	1,815,718	0.48	149.6	0	0	1	658
上益城郡計	137	2,102,532	1,162.3	613	8,639,182	1,117.4	1,673	16,144,290	4.26	147.6	0	0	5	55,571
氷川町	3	25,000	55.6	41	437,200	200.0	150	1,181,871	0.31	126.0	0	0	0	0
八代郡計	3	25,000	55.6	41	437,200	200.0	150	1,181,871	0.31	126.0	0	0	0	0
芦北町	6	132,000	175.5	92	1,293,100	957.1	238	2,214,323	0.58	153.4	0	0	5	48,124
津奈木町	4	43,000	1,433.3	26	472,000	15,733.3	52	627,302	0.17	182.7	0	0	4	43,850
芦北郡計	10	175,000	223.8	118	1,765,100	1,278.1	290	2,841,625	0.75	159.1	0	0	9	91,974
錦町	8	64,611	380.1	46	491,111	507.9	144	1,299,018	0.34	130.2	0	0	0	0
多良木町	10	164,900	867.9	50	529,950	493.0	147	1,475,576	0.39	136.3	0	0	1	7,577
湯前町	1	5,000	83.3	17	184,244	1,151.5	47	358,836	0.09	201.7	0	0	0	0
水上村	0	0	***	1	30,000	127.7	7	86,770	0.02	165.4	0	0	0	0
相良村	2	25,500	171.1	12	114,500	328.1	50	465,572	0.12	94.1	0	0	0	0
五木村	0	0	***	2	60,000	***	8	197,214	0.05	139.6	0	0	0	0
山江村	1	8,000	100.0	6	53,000	662.5	21	147,150	0.04	136.8	0	0	0	0
球磨村	0	0	***	2	17,000	141.7	16	156,318	0.04	96.7	0	0	0	0
あさぎり町	16	143,212	318.2	63	737,412	360.2	203	1,836,446	0.48	110.6	0	0	0	0
球磨郡計	38	411,223	311.8	199	2,217,217	440.5	643	6,022,899	1.59	123.5	0	0	1	7,577
苓北町	3	104,500	641.1	19	310,100	467.7	91	864,690	0.23	125.8	0	0	0	0
天草郡計	3	104,500	641.1	19	310,100	467.7	91	864,690	0.23	125.8	0	0	0	0
合 計	1,888	26,491,770	415.9	13,582	198,092,783	918.9	36,905	379,072,317	100.00	165.2	41	398,163	200	1,675,224

金融機関店舗別保証承諾累計ベスト100

(単位：千円)

順位	金融機関名	本支店名	件数	金額	順位	金融機関名	本支店名	件数	金額
1	熊本銀行	本店	199	4,749,493	51	熊本銀行	益城	80	1,088,850
2	肥後銀行	八代	151	4,099,300	52	熊本銀行	菊南	77	1,084,525
3	肥後銀行	本店	115	4,054,600	53	肥後銀行	八代駅前	64	1,083,500
4	肥後銀行	水道町	159	3,741,275	54	熊本銀行	川尻	60	1,080,000
5	熊本銀行	花畑	195	3,624,600	55	熊本信用金庫	西部	118	1,075,600
6	肥後銀行	水前寺	145	3,228,220	56	肥後銀行	川尻	55	1,072,900
7	熊本第一信用金庫	本店	255	3,046,700	57	肥後銀行	熊本市場	46	1,072,000
8	肥後銀行	玉名	171	2,830,500	58	肥後銀行	菊池	64	1,038,900
9	熊本銀行	健軍	141	2,720,000	59	肥後銀行	荒尾	60	1,007,500
10	肥後銀行	南熊本	124	2,685,621	60	天草信用金庫	本店	104	989,300
11	肥後銀行	健軍	130	2,631,480	61	肥後銀行	世安	53	984,050
12	肥後銀行	山鹿	159	2,611,500	62	肥後銀行	流通団地	62	983,400
13	肥後銀行	託麻	141	2,570,600	63	肥後銀行	託麻東	70	965,500
14	熊本銀行	田崎	91	2,410,680	64	肥後銀行	三郎	73	957,883
15	熊本銀行	武蔵ヶ丘	104	2,072,000	65	肥後銀行	渡鹿	69	945,200
16	西日本シティ銀行	八代	62	2,068,800	66	熊本信用金庫	長嶺	117	942,800
17	西日本シティ銀行	熊本	56	2,014,720	67	熊本銀行	大江白川	68	939,300
18	熊本銀行	宇土	77	1,900,000	68	肥後銀行	新町	94	936,200
19	肥後銀行	北熊本	103	1,893,000	69	肥後銀行	水俣	45	919,000
20	肥後銀行	松橋	127	1,683,900	70	熊本銀行	日赤通	62	913,000
21	熊本銀行	東託麻	76	1,671,300	71	肥後銀行	小峯	66	904,136
22	肥後銀行	天草	84	1,576,380	72	熊本銀行	白山通	42	901,800
23	北九州銀行	熊本	37	1,564,000	73	熊本第一信用金庫	熊本駅前	65	892,550
24	肥後銀行	上通	128	1,560,150	74	福岡銀行	熊本	29	878,000
25	熊本銀行	中央	62	1,515,420	75	肥後銀行	銀座通	87	874,000
26	南日本銀行	熊本	82	1,511,000	76	三菱UFJ銀行	熊本	16	873,000
27	熊本中央信用金庫	八代	147	1,493,500	77	肥後銀行	楠	85	851,800
28	肥後銀行	御船	86	1,486,000	78	熊本第一信用金庫	南熊本	73	842,500
29	熊本銀行	下通	107	1,456,450	79	熊本第一信用金庫	尾ノ上	55	841,100
30	熊本銀行	松橋	60	1,431,500	80	熊本中央信用金庫	玉名	78	832,250
31	肥後銀行	人吉	81	1,411,100	81	熊本第一信用金庫	山鹿	89	830,300
32	熊本銀行	植木	85	1,407,500	82	熊本銀行	菊池	52	824,000
33	熊本銀行	八代	79	1,390,500	83	熊本第一信用金庫	御船	75	816,500
34	熊本信用金庫	健軍	138	1,387,500	84	肥後銀行	京町	56	816,400
35	熊本信用金庫	本店	123	1,347,680	85	熊本銀行	合志	47	805,782
36	熊本銀行	鏡	63	1,337,000	86	熊本中央信用金庫	佐敷	65	798,600
37	熊本中央信用金庫	水俣	134	1,327,500	87	熊本銀行	田迎	54	794,700
38	熊本中央信用金庫	戸島	89	1,304,500	88	肥後銀行	小川	47	794,350
39	肥後銀行	光の森	77	1,268,900	89	肥後銀行	隈庄	57	777,325
40	肥後銀行	宇土	103	1,263,800	90	肥後銀行	浜町	47	770,800
41	肥後銀行	大津	83	1,220,250	91	熊本銀行	阿蘇	38	766,000
42	熊本銀行	玉名	65	1,219,800	92	熊本信用金庫	新地	108	762,284
43	肥後銀行	植木	72	1,218,350	93	熊本第一信用金庫	玉名	66	759,800
44	熊本銀行	山鹿	69	1,202,000	94	肥後銀行	長洲	60	756,800
45	熊本銀行	大津	81	1,199,600	95	肥後銀行	小国	50	747,000
46	熊本第一信用金庫	田崎	80	1,195,600	96	肥後銀行	田迎	57	730,200
47	熊本銀行	近見	42	1,168,300	97	熊本銀行	天草	22	711,000
48	熊本中央信用金庫	本店	128	1,155,736	98	熊本銀行	浄行寺	40	707,900
49	熊本銀行	水前寺	69	1,121,500	99	肥後銀行	上熊本	61	706,000
50	熊本第一信用金庫	植木	101	1,094,200	100	熊本信用金庫	上熊本	75	702,200

金融機関店舗別保証債務残高ベスト100

(単位：千円)

順位	金融機関名	本支店名	件数	金額	順位	金融機関名	本支店名	件数	金額
1	熊本銀行	本店	566	9,091,869	51	熊本中央信用金庫	水俣	268	2,029,890
2	肥後銀行	玉名	595	6,747,713	52	肥後銀行	川尻	165	2,019,630
3	肥後銀行	八代	388	6,637,603	53	肥後銀行	小峯	201	2,015,585
4	熊本銀行	花畑	452	6,628,879	54	肥後銀行	銀座通	255	2,004,598
5	肥後銀行	水道町	391	6,180,168	55	熊本銀行	大津	196	1,976,830
6	肥後銀行	本店	223	6,086,293	56	熊本信用金庫	西部	300	1,976,200
7	肥後銀行	水前寺	438	5,805,009	57	三菱UFJ銀行	熊本	81	1,966,879
8	肥後銀行	託麻	411	5,164,882	58	肥後銀行	牛深	145	1,953,910
9	肥後銀行	山鹿	424	4,980,462	59	肥後銀行	田迎	190	1,922,270
10	肥後銀行	健軍	323	4,931,660	60	肥後銀行	光の森	223	1,917,082
11	肥後銀行	南熊本	362	4,897,342	61	肥後銀行	託麻東	182	1,911,895
12	熊本銀行	健軍	388	4,892,847	62	熊本信用金庫	長嶺	296	1,911,220
13	熊本銀行	田崎	285	4,858,385	63	熊本第一信用金庫	南熊本	209	1,893,894
14	熊本第一信用金庫	本店	566	4,578,940	64	肥後銀行	流通団地	153	1,861,512
15	肥後銀行	人吉	294	4,004,014	65	熊本銀行	川尻	159	1,857,905
16	肥後銀行	天草	312	3,802,781	66	福岡銀行	熊本	97	1,856,089
17	肥後銀行	大津	298	3,584,626	67	熊本銀行	白山通	134	1,852,279
18	肥後銀行	松橋	355	3,530,916	68	熊本銀行	近見	119	1,838,355
19	肥後銀行	北熊本	268	3,477,323	69	肥後銀行	隈庄	192	1,831,739
20	熊本銀行	八代	250	3,333,329	70	熊本信用金庫	健軍	266	1,828,275
21	熊本銀行	東託麻	212	3,306,340	71	肥後銀行	新町	242	1,801,888
22	熊本銀行	武蔵ヶ丘	233	3,246,911	72	熊本中央信用金庫	戸島	193	1,781,330
23	熊本銀行	玉名	210	3,234,672	73	肥後銀行	力合近見	217	1,781,254
24	西日本シティ銀行	八代	139	3,207,308	74	熊本銀行	菊池	178	1,775,979
25	肥後銀行	上通	291	3,191,078	75	熊本銀行	菊南	153	1,774,330
26	熊本銀行	宇土	187	2,825,958	76	熊本銀行	田迎	183	1,773,995
27	熊本第一信用金庫	田崎	220	2,746,048	77	熊本銀行	浄行寺	165	1,767,070
28	熊本銀行	植木	231	2,740,522	78	肥後銀行	荒尾	195	1,764,217
29	熊本銀行	中央	198	2,728,247	79	肥後銀行	小国	182	1,751,967
30	熊本銀行	下通	282	2,728,054	80	熊本銀行	嘉島	172	1,725,685
31	熊本中央信用金庫	八代	375	2,720,673	81	熊本銀行	水前寺	182	1,698,578
32	熊本銀行	鏡	146	2,666,260	82	肥後銀行	浜町	169	1,649,640
33	肥後銀行	世安	174	2,563,129	83	肥後銀行	水俣	128	1,625,626
34	商工組合中央金庫	熊本	180	2,561,276	84	熊本銀行	日赤通	165	1,622,355
35	肥後銀行	八代駅前	246	2,462,652	85	熊本第一信用金庫	八代	196	1,602,794
36	北九州銀行	熊本	85	2,438,549	86	肥後銀行	松島	95	1,598,007
37	西日本シティ銀行	熊本	90	2,422,887	87	熊本第一信用金庫	菊池	176	1,562,563
38	肥後銀行	植木	222	2,280,642	88	熊本中央信用金庫	本店	250	1,544,895
39	肥後銀行	渡鹿	225	2,265,433	89	肥後銀行	大矢野	205	1,527,503
40	肥後銀行	熊本市場	163	2,262,330	90	肥後銀行	小島	118	1,521,631
41	肥後銀行	菊池	234	2,258,381	91	肥後銀行	須屋	216	1,519,032
42	熊本銀行	益城	206	2,193,619	92	熊本県信用組合	八代	165	1,488,837
43	肥後銀行	御船	262	2,189,352	93	肥後銀行	小川	139	1,483,036
44	熊本第一信用金庫	植木	243	2,186,891	94	肥後銀行	木山	160	1,482,082
45	南日本銀行	熊本	143	2,130,411	95	肥後銀行	京町	187	1,479,844
46	天草信用金庫	本店	271	2,120,204	96	熊本第一信用金庫	山鹿	220	1,458,746
47	肥後銀行	宇土	289	2,109,450	97	熊本銀行	天草	104	1,442,403
48	熊本銀行	松橋	168	2,065,707	98	肥後銀行	三郎	165	1,429,464
49	熊本信用金庫	本店	298	2,041,040	99	熊本銀行	大江白川	155	1,415,783
50	熊本銀行	山鹿	153	2,033,540	100	肥後銀行	合志	157	1,415,134

保証承諾・保証債務残高ランキング

肥後銀行

保証承諾累計

(単位：千円、%)

順位	本支店名	件数	金額	前年比
1	八代	151	4,099,300	1,840.7
2	本店	115	4,054,600	2,427.9
3	水道町	159	3,741,275	1,170.3
4	水前寺	145	3,228,220	1,238.4
5	玉名	171	2,830,500	1,232.3
6	南熊本	124	2,685,621	1,141.4
7	健軍	130	2,631,480	2,442.2
8	山鹿	159	2,611,500	1,723.8
9	託麻	141	2,570,600	2,079.6
10	北熊本	103	1,893,000	5,408.6
11	松橋	127	1,683,900	581.5
12	天草	84	1,576,380	905.8
13	上通	128	1,560,150	986.4
14	御船	86	1,486,000	5,944.0
15	人の吉	81	1,411,100	887.5
16	光の森	77	1,268,900	5,517.0
17	宇土	103	1,263,800	1,448.5
18	大津	83	1,220,250	374.7
19	植木	72	1,218,350	1,003.6
20	八代駅前	64	1,083,500	805.6

保証債務残高

(単位：千円、%)

順位	本支店名	件数	金額	前年比
1	玉名	595	6,747,713	161.9
2	八代	388	6,637,603	204.3
3	水道町	391	6,180,168	200.4
4	本店	223	6,086,293	243.7
5	水前寺	438	5,805,009	176.2
6	託麻	411	5,164,882	160.0
7	山鹿	424	4,980,462	170.8
8	健軍	323	4,931,660	168.4
9	南熊本	362	4,897,342	167.1
10	人吉	294	4,004,014	122.2
11	天草	312	3,802,781	146.0
12	大津	298	3,584,626	125.4
13	松橋	355	3,530,916	159.8
14	北熊本	268	3,477,323	617.8
15	上通	291	3,191,078	172.1
16	世安	174	2,563,129	154.0
17	八代駅前	246	2,462,652	166.3
18	植木	222	2,280,642	163.7
19	渡鹿	225	2,265,433	174.3
20	熊本市	163	2,262,330	188.6

熊本銀行

保証承諾累計

(単位：千円、%)

順位	本支店名	件数	金額	前年比
1	本店	199	4,749,493	1,272.0
2	花畑	195	3,624,600	2,269.6
3	健軍	141	2,720,000	1,533.3
4	田崎	91	2,410,680	918.4
5	武蔵ヶ丘	104	2,072,000	6,557.0
6	宇土	77	1,900,000	4,750.0
7	東託麻	76	1,671,300	1,078.3
8	中央	62	1,515,420	2,367.8
9	下通	107	1,456,450	1,041.9
10	松橋	60	1,431,500	1,898.5
11	植木	85	1,407,500	1,440.6
12	八代	79	1,390,500	921.5
13	鏡	63	1,337,000	550.0
14	玉名	65	1,219,800	1,936.2
15	山鹿	69	1,202,000	1,054.4
16	大津	81	1,199,600	1,610.2
17	近見	42	1,168,300	2,183.7
18	水前寺	69	1,121,500	1,319.4
19	益城	80	1,088,850	1,555.5
20	菊南	77	1,084,525	850.6

保証債務残高

(単位：千円、%)

順位	本支店名	件数	金額	前年比
1	本店	566	9,091,869	202.8
2	花畑	452	6,628,879	158.2
3	健軍	388	4,892,847	196.3
4	田崎	285	4,858,385	139.2
5	八代	250	3,333,329	160.1
6	東託麻	212	3,306,340	222.4
7	武蔵ヶ丘	233	3,246,911	190.8
8	玉名	210	3,234,672	127.3
9	宇土	187	2,825,958	201.3
10	植木	231	2,740,522	154.1
11	中央	198	2,728,247	176.1
12	下通	282	2,728,054	151.3
13	鏡	146	2,666,260	167.3
14	益城	206	2,193,619	132.0
15	松橋	168	2,065,707	194.3
16	山鹿	153	2,033,540	166.8
17	大津	196	1,976,830	141.5
18	川尻	159	1,857,905	185.4
19	白山通	134	1,852,279	171.7
20	近見	119	1,838,355	169.9

信用金庫・信用組合

保証承諾累計

(単位：千円, %)

順位	金融機関名	本支店名	件数	金額	前年比
1	熊本第一信用金庫	本店	255	3,046,700	552.7
2	熊本中央信用金庫	八代	147	1,493,500	538.9
3	熊本信用金庫	健軍	138	1,387,500	1,722.1
4	熊本信用金庫	本店	123	1,347,680	816.3
5	熊本中央信用金庫	水俣	134	1,327,500	497.2
6	熊本中央信用金庫	戸島	89	1,304,500	1,248.3
7	熊本第一信用金庫	田崎	80	1,195,600	1,004.7
8	熊本中央信用金庫	本店	128	1,155,736	1,491.3
9	熊本第一信用金庫	植木	101	1,094,200	911.8
10	熊本信用金庫	西部	118	1,075,600	641.0
11	天草信用金庫	本店	104	989,300	516.1
12	熊本信用金庫	長嶺	117	942,800	485.2
13	熊本第一信用金庫	熊本駅前	65	892,550	1,065.1
14	熊本第一信用金庫	南熊本	73	842,500	494.7
15	熊本第一信用金庫	尾ノ上	55	841,100	1,168.2
16	熊本中央信用金庫	玉名	78	832,250	510.6
17	熊本第一信用金庫	山鹿	89	830,300	718.9
18	熊本第一信用金庫	御船	75	816,500	763.1
19	熊本中央信用金庫	佐敷	65	798,600	2,308.1
20	熊本信用金庫	新地	108	762,284	1,281.1

保証債務残高

(単位：千円, %)

順位	金融機関名	本支店名	件数	金額	前年比
1	熊本第一信用金庫	本店	566	4,578,940	206.0
2	熊本第一信用金庫	田崎	220	2,746,048	175.5
3	熊本中央信用金庫	八代	375	2,720,673	266.2
4	熊本第一信用金庫	植木	243	2,186,891	140.4
5	天草信用金庫	本店	271	2,120,204	232.6
6	熊本信用金庫	本店	298	2,041,040	183.3
7	熊本中央信用金庫	水俣	268	2,029,890	202.7
8	熊本信用金庫	西部	300	1,976,200	154.4
9	熊本信用金庫	長嶺	296	1,911,220	161.9
10	熊本第一信用金庫	南熊本	209	1,893,894	156.5
11	熊本信用金庫	健軍	266	1,828,275	248.3
12	熊本中央信用金庫	戸島	193	1,781,330	222.3
13	熊本第一信用金庫	八代	196	1,602,794	137.7
14	熊本第一信用金庫	菊池	176	1,562,563	133.4
15	熊本中央信用金庫	本店	250	1,544,895	190.8
16	熊本県信用組合	八代	165	1,488,837	171.4
17	熊本第一信用金庫	山鹿	220	1,458,746	170.2
18	熊本第一信用金庫	御船	193	1,403,401	171.4
19	熊本第一信用金庫	上通	270	1,366,718	134.6
20	熊本第一信用金庫	帯山	173	1,340,460	153.4

都銀・政府系・他

保証承諾累計

(単位：千円, %)

順位	金融機関名	本支店名	件数	金額	前年比
1	三菱UFJ銀行	熊本	16	873,000	447.7
2	みずほ銀行	熊本	9	440,000	1,100.0
3	商工組合中央金庫	熊本	8	308,000	334.8
4	三井住友銀行	熊本	6	276,000	***
5	りそな銀行	熊本	4	195,000	***

保証債務残高

(単位：千円, %)

順位	金融機関名	本支店名	件数	金額	前年比
1	商工組合中央金庫	熊本	180	2,561,276	105.7
2	三菱UFJ銀行	熊本	81	1,966,879	128.7
3	三井住友銀行	熊本	11	518,182	210.0
4	りそな銀行	熊本	21	499,482	204.2
5	みずほ銀行	熊本	22	493,414	136.6

県外地銀

保証承諾累計

(単位：千円, %)

順位	金融機関名	本支店名	件数	金額	前年比
1	西日本シティ銀行	八代	62	2,068,800	923.6
2	西日本シティ銀行	熊本	56	2,014,720	3,972.2
3	北九州銀行	熊本	37	1,564,000	2,085.3
4	福岡銀行	熊本	29	878,000	1,908.7
5	西日本シティ銀行	大牟田	21	599,000	2,475.2

保証債務残高

(単位：千円, %)

順位	金融機関名	本支店名	件数	金額	前年比
1	西日本シティ銀行	八代	139	3,207,308	210.0
2	北九州銀行	熊本	85	2,438,549	250.1
3	西日本シティ銀行	熊本	90	2,422,887	350.0
4	福岡銀行	熊本	97	1,856,089	153.8
5	西日本シティ銀行	大牟田	46	770,989	332.9

県外第二地銀

保証承諾累計

(単位：千円, %)

順位	金融機関名	本支店名	件数	金額	前年比
1	南日本銀行	熊本	82	1,511,000	15,110.0
2	南日本銀行	八代	28	546,200	1,300.5
3	豊和銀行	熊本	19	433,500	14,450.0
4	南日本銀行	人吉	31	421,800	1,140.0
5	長崎銀行	熊本	22	313,000	***

保証債務残高

(単位：千円, %)

順位	金融機関名	本支店名	件数	金額	前年比
1	南日本銀行	熊本	143	2,130,411	216.4
2	南日本銀行	八代	78	977,291	129.1
3	南日本銀行	人吉	67	823,898	175.8
4	豊和銀行	熊本	30	530,972	342.2
5	長崎銀行	熊本	51	479,282	142.3

新型コロナウイルス感染症に係る保証状況

1. 保証承諾状況

(1) 資金用途別保証承諾状況

(単位：千円、%)

	全体		運転		設備		運転・設備	
	件数	金額	金額	構成比	金額	構成比	金額	構成比
2020年2月	7	61,400	61,400	100	0	0	0	0
3月	1,943	29,588,291	29,575,791	99.96	0	0	12,500	0.04
4月	4,110	63,965,920	63,884,970	99.87	31,350	0.05	49,600	0.08
5月	3,873	54,925,278	54,780,978	99.74	36,000	0.07	108,300	0.20
6月	3,207	46,522,033	46,434,783	99.81	17,850	0.04	69,400	0.15
7月	1,736	24,509,280	24,455,280	99.78	34,000	0.14	20,000	0.08
累計	14,876	219,572,202	219,193,202	99.83	119,200	0.05	259,800	0.12

(2) 金融機関別保証状況

(単位：千円、%)

金融機関別	保証承諾						保証債務残高		
	当月中			当期中			当月末保証債務残高		
	件数	金額	構成比	件数	金額	構成比	件数	金額	構成比
肥後銀行	579	9,271,010	37.8	4,642	75,887,767	40.0	5,114	82,719,820	41.3
熊本銀行	349	6,001,268	24.5	2,960	53,229,963	28.0	3,039	54,423,763	27.2
熊本信用金庫	214	1,818,380	7.4	1,296	11,352,404	6.0	1,296	11,291,504	5.6
熊本第一信用金庫	259	2,746,850	11.2	1,693	17,781,455	9.4	1,853	19,546,494	9.8
熊本中央信用金庫	140	1,353,600	5.5	1,080	10,859,836	5.7	1,110	10,937,250	5.5
天草信用金庫	34	444,500	1.8	263	2,587,800	1.4	327	3,341,772	1.7
商工組合中央金庫	0	0	0.0	7	268,000	0.1	18	520,569	0.3
熊本県信用組合	78	633,896	2.6	499	4,471,460	2.4	522	4,682,490	2.3
その他金融機関計	83	2,239,776	9.1	486	13,483,826	7.1	468	12,682,019	6.3
合計	1,736	24,509,280	100.0	12,926	189,922,511	100.0	13,747	200,145,681	100.0

(3) 制度別保証状況

(単位：千円、%)

制度別	保証承諾						保証債務残高		
	当月中			当期中			当月末保証債務残高		
	件数	金額	構成比	件数	金額	構成比	件数	金額	構成比
県									
県円滑3コロナ	105	1,894,700	7.73	1,853	31,182,800	16.42	2,374	37,887,951	18.93
県円滑コSN4	200	3,950,300	16.12	5,400	77,273,470	40.69	6,196	88,426,069	44.18
県円滑2SN5	0	0	0.00	0	0	0.00	0	0	0.00
県円滑危機コ口	70	2,857,500	11.66	678	24,375,944	12.83	642	22,839,277	11.41
コ口SN4小	395	1,704,375	6.95	1,485	6,668,819	3.51	1,364	6,095,765	3.05
コ口SN4	617	8,560,139	34.93	2,366	33,386,681	17.58	2,129	29,995,462	14.99
コ口SN4免	17	505,000	2.06	43	1,231,000	0.65	36	1,014,528	0.51
コ口SN5全小	51	344,154	1.40	164	1,116,848	0.59	148	1,025,743	0.51
コ口SN5全	147	2,113,712	8.62	355	5,013,899	2.64	297	4,135,849	2.07
コ口SN5全免	1	10,000	0.04	1	10,000	0.01	1	10,000	0.00
コ口SN5半	5	72,000	0.29	9	126,000	0.07	7	100,498	0.05
コ口SN5半免	0	0	0.00	0	0	0.00	0	0	0.00
コ口危機小	15	98,000	0.40	94	475,800	0.25	89	435,908	0.22
コ口危機	105	2,184,900	8.91	402	7,934,050	4.18	357	6,879,328	3.44
コ口危機免	5	180,000	0.73	17	550,000	0.29	15	487,796	0.24
県制度計	1,733	24,474,780	99.86	12,867	189,345,311	99.70	13,655	199,334,173	99.59
協									
緊急短期	1	1,500	0.01	9	58,400	0.03	32	235,580	0.12
緊急短期全小	0	0	0.00	5	21,120	0.01	9	24,650	0.01
安定関連SN4	0	0	0.00	27	276,780	0.15	25	256,087	0.13
安定関連SN5	0	0	0.00	1	6,000	0.00	1	6,000	0.00
危機関連保証	1	30,000	0.12	1	30,000	0.02	2	79,500	0.04
協会制度計	2	31,500	0.13	43	392,300	0.21	69	601,817	0.30
その他	1	3,000	0.01	16	184,900	0.10	23	209,691	0.10
その他計	1	3,000	0.01	16	184,900	0.10	23	209,691	0.10
合計	1,736	24,509,280	100.00	12,926	189,922,511	100.00	13,747	200,145,681	100.00

(4) 業種別保証状況

(単位：千円, %)

業種別	保証承諾						保証債務残高		
	当月中			当期中			当月末保証債務残高		
	件数	金額	構成比	件数	金額	構成比	件数	金額	構成比
製造業	195	3,423,733	14.0	1,301	24,314,053	12.8	1,366	25,293,873	12.6
建設業	476	6,902,211	28.2	2,949	48,290,017	25.4	3,018	49,680,145	24.8
卸売業	145	3,112,704	12.7	1,129	25,573,104	13.5	1,255	27,452,104	13.7
小売業	248	3,107,607	12.7	1,885	23,684,142	12.5	2,051	25,567,019	12.8
飲食店	137	963,145	3.9	1,618	11,899,004	6.3	1,802	12,551,951	6.3
サービス業	410	5,327,480	21.7	3,146	42,473,091	22.4	3,280	44,495,740	22.2
宿泊業	22	282,300	1.2	158	3,054,300	1.6	181	3,842,090	1.9
不動産業	61	494,700	2.0	415	4,554,900	2.4	451	5,104,446	2.6
その他計	64	1,177,700	4.8	483	9,134,200	4.8	524	10,000,404	5.0
合計	1,736	24,509,280	100.0	12,926	189,922,511	100.0	13,747	200,145,681	100.0

2. 条件変更承諾状況

(単位：千円)

	条件変更	
	件数	金額
2020年2月	0	0
3月	243	2,788,922
4月	387	3,780,405
5月	320	2,905,822
6月	139	2,164,695
7月	100	1,620,142
累計	1,189	13,259,985

熊本大学でリモート講義を実施

令和2年6月26日（金）に熊本大学で、当協会職員によるリモート講義を行いました。

この講義は、創業マインドを醸成することや、信用保証協会の役割を広く情報発信することを目的としており、熊本大学での講義は3回目の実施となりました。

当協会では、県内のその他の大学等でも講義を行い、地域経済に貢献できるよう取組んで参ります。



【リモート講義の様子】

【講義概要】

1. 地方で働くことのメリット
2. 信用保証協会の役割
3. 創業による地方創生

新型コロナ関連融資の利子補給に係る意見交換会が開催されました

7月17日（金）に当協会・4階大会議室において、新型コロナ関連融資の利子補給に係る意見交換会を開催しました。当日は熊本県および22市町村の合計29名の方が参加され、各市町村での利子補給に係る取組みの発表および質疑応答が交わされました。

県内中小・小規模企業者の皆さまに対する円滑な利子補給に向けて、意見を交わし他自治体の意向を把握することができ、有意義な機会となりました。



【意見交換会の様子】

「WITH-ゆう」特別号を発刊しました

～熊本県新型コロナウイルス感染症対応資金および利子補給に係るご案内～

当協会をご利用のお客様に対し、少しでも経営に役立つ情報をご提供できればとの思いから、当協会をご利用いただいたお客様を主体に季刊誌「WITH- ゆう」を発刊しております。

前号に引き続き、新型コロナウイルス感染症の影響を受けた中小・小規模企業の皆さまへの支援を目的として、特別号を発刊させていただきました。「新型コロナウイルス感染症対応資金のご案内」および「利子補給申請の流れ」等を掲載しておりますので、是非ご一読ください。

【掲載内容】

1. 「新型コロナウイルス感染症対応資金」のご案内
2. 利子補給申請の流れ
3. 有効活用事例

利子補給申請はお済みでしょうか？

熊本の企業とともに、活力のある熊本へ

WITH-ゆう

vol. 22
2020年7月

発行：熊本県信用保証協会

新型コロナウイルス感染症拡大により経営が悪化している「中小・小規模企業者」へのサポート特別号

新制度 「熊本県新型コロナウイルス感染症対応資金」のご案内

ポイント

- 保証料不要および利子負担3年間ゼロ！*
- 借換えによる返済負担軽減が可能！
- 一定要件を満たせば保証人（代表者）不要！
- 最長5年間の元金返済据置が可能！

*個人事業主かつ小規模事業者以外の方で、売上減少率が「15%未満」の方は、保証料半額補助のみとなります。

対象者	県内で事業を営み、セーフティネット保証4号、5号、危機関連保証のいずれかの認定を受けた中小・小規模企業者		
限度額	4,000万円	（既存のセーフティネット保証または危機関連保証との合算で8,000万円以内）	
資金用途	経営の安定に資する設備資金または運転資金	期間	10年以内 （うち据置期間5年以内）
融資利率	3年以内：固定年1.40%以内 7年以内：固定年1.70%以内 （当初3年間は利子補給が受けられます）	5年以内：固定年1.55%以内 7年超：固定年1.90%以内	
貸付形式	証書貸付 手形貸付	均等分割返済 （保証期間が1年以上の場合は一括返済可能）	保証人 一定要件を満たせば不要
申込先	取扱金融機関、商工会議所、商工会、中央会		
借換対象	保証協会の保証付融資		
取扱期間	令和2年5月7日～令和2年12月31日（保証申込受付分まで）		

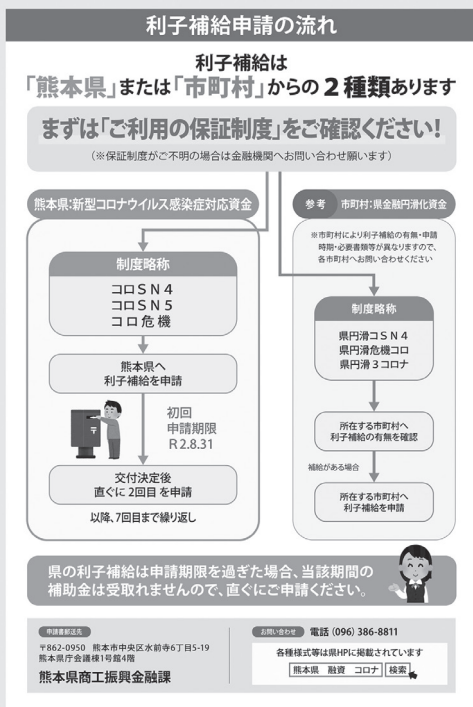

有効活用事例

事例1 新型コロナウイルスの影響で売上減少し、当面の運転資金として5,000千円の借入を希望する事業者の場合。

（現在の借入状況）

制度名	当初保証金額	現在残高	期間	毎月返済額
A銀行 県創業資金	6,000千円	3,000千円	5年	100千円
県おうえん	6,000千円	4,000千円	5年	100千円
計		7,000千円		200千円

希望する5,000千円を調達でき、かつ返済も100千円軽減できるんだ！

12,000千円の融資で既存債務7,000千円を借換え

（本制度対応後）

制度名	対応後残高	期間	毎月返済額
A銀行 新型コロナウイルス感染症対応資金	12,000千円	10年	100千円

事例2 既に金融円滑化特別資金（新型コロナウイルス感染症対策分）にて30,000千円を調達したが、市町村による利子補給が無い地域の事業者の場合。

（現在の借入状況）

制度名	当初保証金額	現在残高	期間	毎月返済額	利率	利子補給
B借金 金融円滑化特別資金（コロナ）	30,000千円	28,000千円	10年	250千円	年2.30%	無し

本制度で借換えるだけで、利率が下がり、3年間の利子補給まで受けられるんだ！

30,000千円の融資で既存債務28,000千円を借換え

（本制度対応後）

制度名	対応後残高	期間	毎月返済額	利率	利子補給
B借金 新型コロナウイルス感染症対応資金	30,000千円	10年	250千円	年1.90%	有り

WITH- ゆう特別号掲載ページ

kumamoto-cgc.or.jp/wp/wp-content/uploads/2020/07/22-202007.pdf

「起業・創業に
やさしいまち熊本」を目指して

相談
無料

官民が連携し、未来の起業家を応援

起業・創業

ワンストップ サービス

対象

- いつか起業したいとお考えの方
- 起業に向けた準備ができていない方
- 起業に向けて準備に着手されている方
- 既に起業されている方



相談

- 将来の起業プランを聞いて！
- セミナー・補助金等の情報を教えて！
- 先輩起業家のアドバイスを聞きたい！
- 事業計画や資金調達について教えて！



ワンストップ
フリーダイヤル



0120-870-394

(事務局：熊本県信用保証協会)



HPからのお問い合わせはこちら！



HPで起業・創業に係る各種情報を一元化してご提供しています！
(セミナー、イベント情報等)



ワンストップサービスの特徴

具体的な起業プランを有していない方から既に起業されている方まで、幅広いニーズに対して熊本の各支援機関が連携しワンストップでさまざまなサービスをご提供します！

相談後の流れは、こうなります！

アイデアを相談

相談受付

面談

具体的支援

起業

このアイデアで
起業出来る
かしら？



ワンストップ
サービス
事務局
(保証協会)

ご相談を
どうぞ！



- ・複数の会員による面談
- ・起業への思いや不安をヒアリング
- ・相談者は希望するサポートを選択

先輩起業家
金融機関
よろず支援拠点
商工会等

- ・先輩起業家の紹介
- ・事業計画の策定支援
- ・事業承継のマッチング
- ・資金調達手段の検討
- ・セミナーの紹介 等

頑張るぞ～！



企画 がんばろう！くまもと経営支援ネットワーク

協力 ちいきん会くまもとダイアログ、(株)熊本日日新聞社

■がんばろう！くまもと経営支援ネットワーク■

県内金融機関や士業団体、商工団体等が連携し、創業支援、再生支援、事業承継支援を行うため、平成22年6月に設立した機関です。下記の会員で構成しています。

■会員 (2020年3月末現在)

- ・肥後銀行・熊本銀行・熊本第一信用金庫・熊本信用金庫・熊本中央信用金庫・天草信用金庫・熊本県信用組合・熊本県中小企業再生支援協議会・日本政策金融公庫・商工組合中央金庫
- ・地域経済活性化支援機構・熊本県弁護士会・南九州税理士会熊本県連合会・熊本県中小企業診断士協会・日本公認会計士協会九州会熊本分会・熊本県中小企業団体中央会・熊本県商工会議所連合会
- ・熊本県商工会連合会・熊本県起業化支援センター・くまもと産業支援財団・中小企業基盤整備機構九州本部・熊本県事業引継ぎ支援センター・熊本県信用保証協会

■アドバイザー

- ・九州財務局 ・九州経済産業局 ・熊本県 ・熊本市