

# 保証月報

2020

4

APRIL

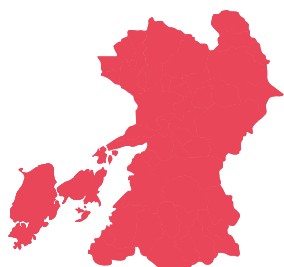

## 表紙 水前寺成趣園 (熊本市)

寛永9年(1632年)、肥後細川初代藩主の忠利公が、渾々と清水が湧くこの地を気に入り、御茶屋を置いたことが始まりとされています。その後、三代藩主綱利公時代に、桃山式の回遊庭園が完成しました。東海道五十三次を横したといわれる庭園には、湖に見立てた池や築山が配され、今なお市民の憩いの場であり多くの観光客が訪れています。

### お知らせ

新型コロナウイルス感染症に係る保証状況  
年度経営計画(令和2年度)

令和2年度 組織図と事務分掌について

令和2年度部門別職員のご紹介

マイナンバー制度に係る書類提出の留意点

熊本県新型コロナウイルス感染症  
対応資金について



熊本県信用保証協会

<https://www.kumamoto-cgc.or.jp>

## CONTENTS

### 統計資料

主要数値	01
部門別保証承諾状況	02
項目別保証状況	03
金融機関別保証状況	04
制度別保証状況	05
業種別保証状況	06
市町村別保証状況	07
金融機関店舗別保証承諾累計ベスト100	08
金融機関店舗別保証債務残高ベスト100	09
保証承諾・保証債務残高ランキング	10

### お知らせ

新型コロナウイルス感染症に係る保証状況	12
年度経営計画(令和2年度)	14
令和2年度 組織図と事務分掌について	17
令和2年度部門別職員のご紹介	18
マイナンバー制度に係る書類提出の留意点	20
熊本県新型コロナウイルス感染症 対応資金について	21

## Access information 担当区域と事務所所在地

本所管轄

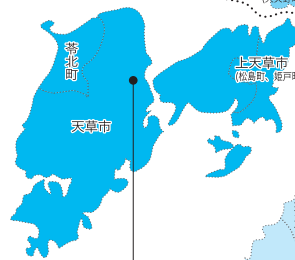

天草支所管轄



八代支所管轄



## 各事務所の詳しい所在地とご連絡先

### 本所

〒860-8551 熊本市中央区南熊本4丁目1番1号  
TEL.096-375-2000 (代表)  
FAX.096-375-2001 (総務部・総務課、企画課)  
FAX.096-375-2008 (総務部・システム統計課)  
FAX.096-375-2002 (保証部)  
FAX.096-375-2015 (経営支援部)  
FAX.096-375-2012 (経営監査部)

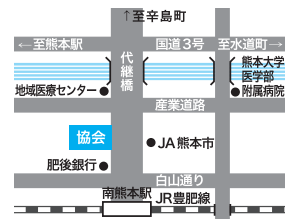

### 八代支所

〒866-0842 八代市若草町10番地6  
TEL.0965-33-2579  
FAX.0965-33-8749

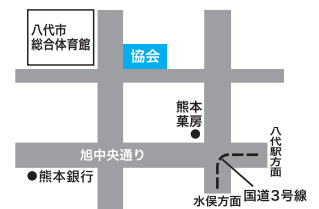

### 天草支所

〒863-0013 天草市今金新町3561番地  
TEL.0969-23-2015  
FAX.0969-23-1175

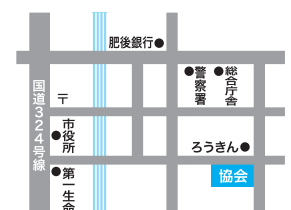

URL <https://www.kumamoto-cgc.or.jp>

多くの皆様に「熊本県信用保証協会」を知って  
頂くためにホームページを公開しています。



# 主要数値

(単位：千円，%)

	当月中				当年度中			
	件数	金額	前年比		件数	金額	前年比	
			件数	金額			件数	金額
保証申込	4,619	69,102,882	942.7	1,767.5	4,619	69,102,882	942.7	1,767.5
うち、責任共有制度対象	994	15,724,532	350.0	510.6	994	15,724,532	350.0	510.6
保証承諾	4,260	65,453,780	887.5	1,679.1	4,260	65,453,780	887.5	1,679.1
うち、責任共有制度対象	1,030	16,269,710	361.4	516.6	1,030	16,269,710	361.4	516.6
保証債務残高	—	—	—	—	31,438	273,823,342	104.3	115.6
うち、責任共有制度対象	—	—	—	—	12,568	140,169,663	106.1	115.4
代位弁済	60	381,453	136.4	126.6	60	381,453	136.4	126.6
うち、責任共有制度対象	27	227,383	158.8	166.2	27	227,383	158.8	166.2

4月企業数 / 18,001 (保証利用率 37.6%)

## ■ 保証承諾

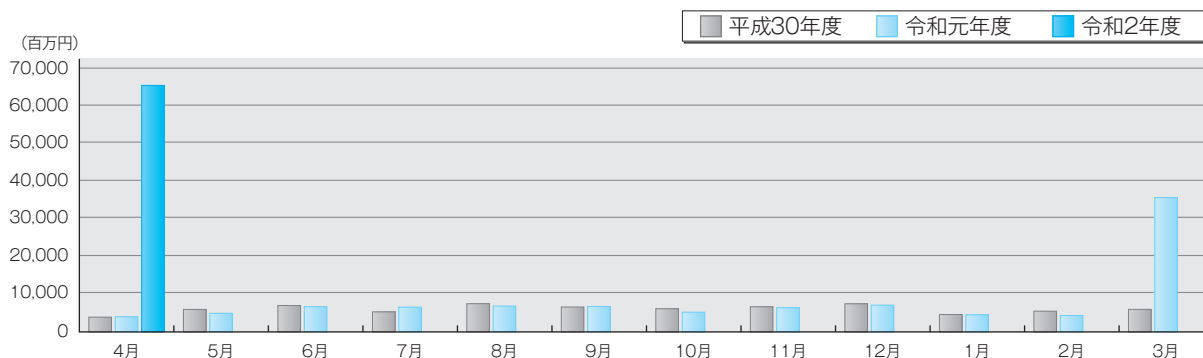

## ■ 保証債務残高

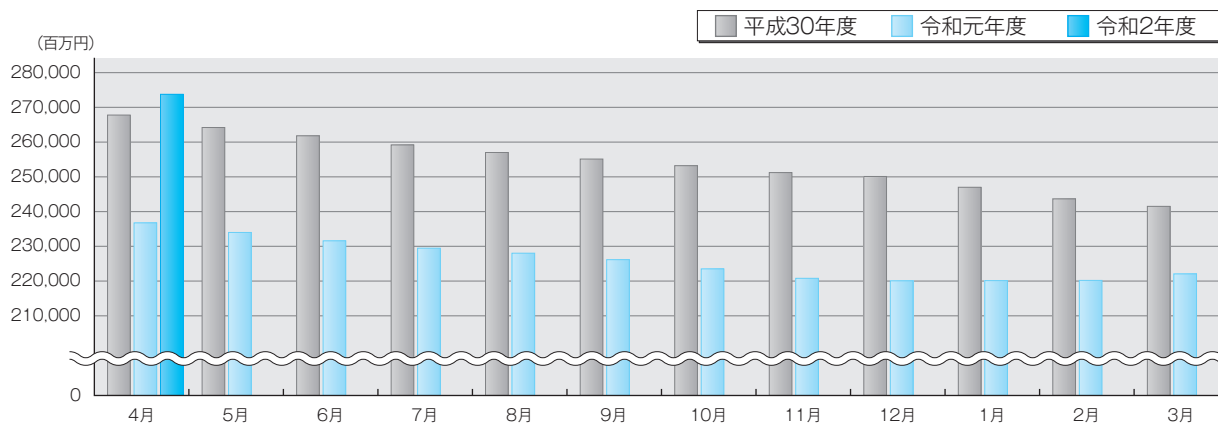

## ■ 代位弁済

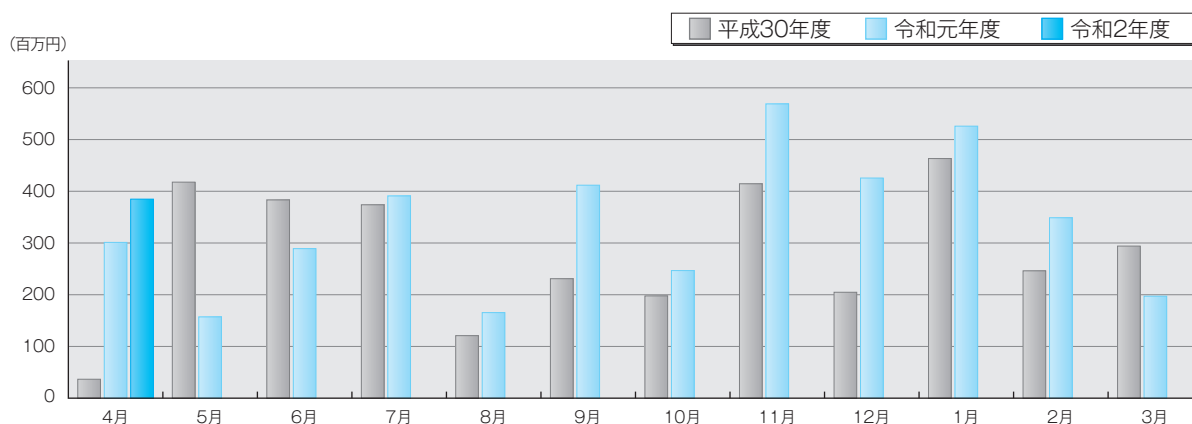



# 部門別保証承諾状況

## 金融機関群別保証承諾

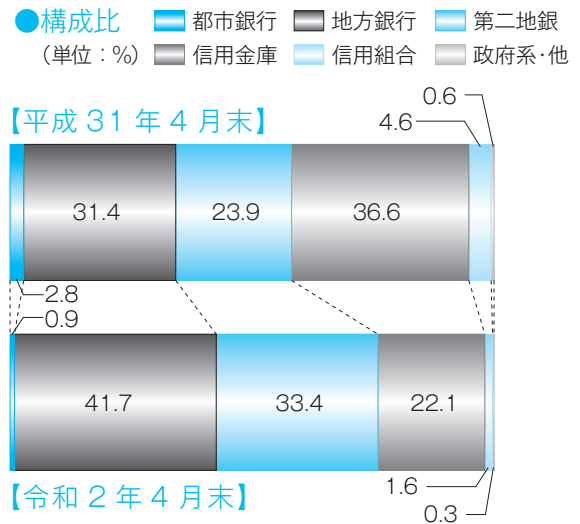
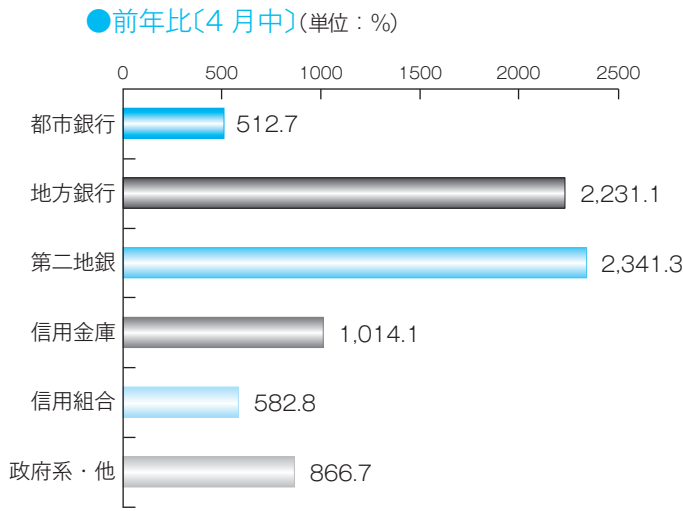

## 業種別保証承諾

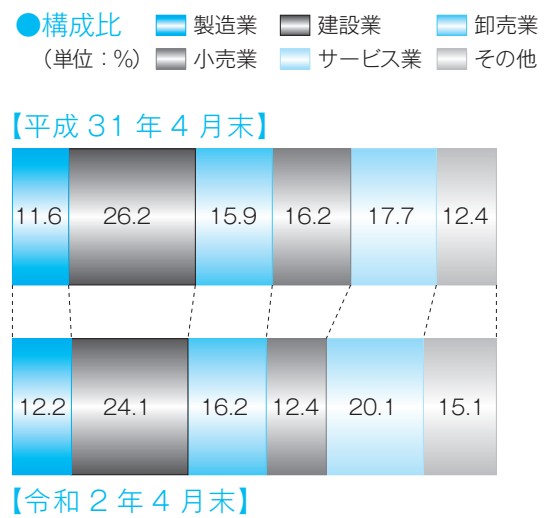
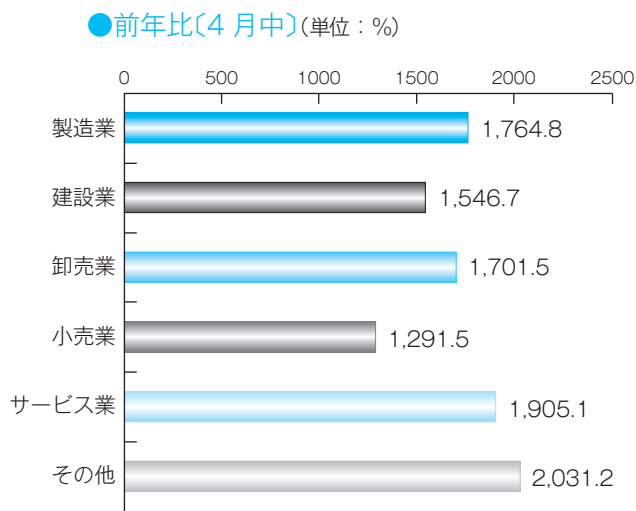

## 制度別保証承諾

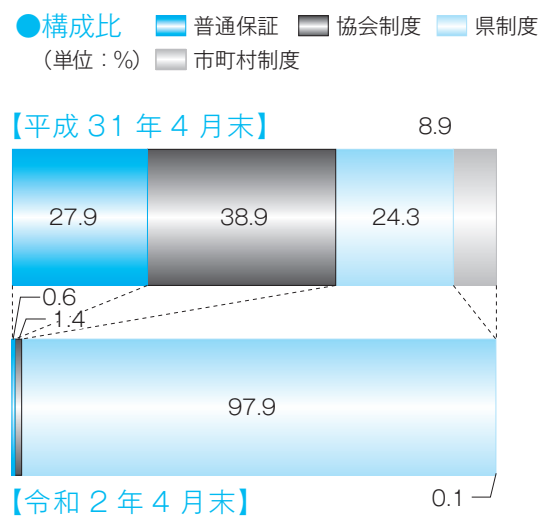
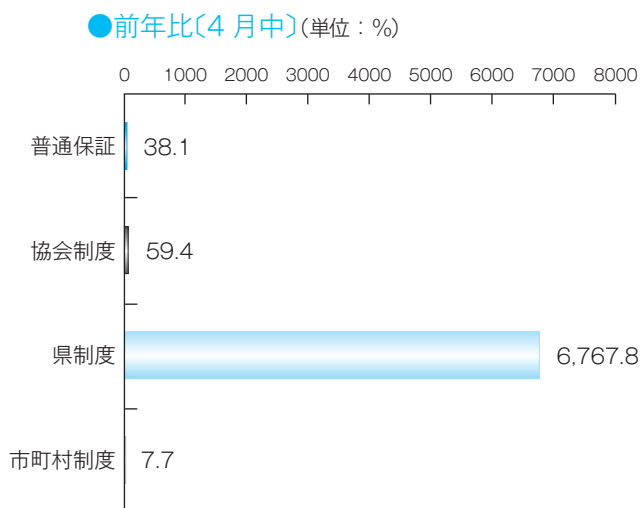

## 項目別保証状況

## 本支所別保証状況

(単位：千円、%)

## 1 保証承諾

	当月中保証承諾		前年 同月比	当期中保証承諾		前年 同期比	構成比
	件数	金額		件数	金額		
本所	3,589	54,832,400	1,788.2	3,589	54,832,400	1,788.2	83.8
八代	484	8,213,500	1,101.6	484	8,213,500	1,101.6	12.5
天草	187	2,407,880	2,793.4	187	2,407,880	2,793.4	3.7
計	4,260	65,453,780	1,679.1	4,260	65,453,780	1,679.1	100.0

(単位：千円、%)

## 2 保証債務残高

	平成31年4月末保証債務残高			令和2年4月末保証債務残高			構成比
	件数	金額	前年同月末比	件数	金額	前年同月末比	
本所	25,084	192,537,326	87.6	25,921	221,068,257	114.8	80.7
八代	3,605	31,484,889	90.6	3,892	37,667,928	119.6	13.8
天草	1,453	12,823,268	95.1	1,625	15,087,158	117.7	5.5
計	30,142	236,845,483	88.4	31,438	273,823,342	115.6	100.0

(単位：千円、%)

## 3 代位弁済

	当月中代位弁済		前年 同月比	当期中代位弁済		前年 同期比	構成比
	件数	金額		件数	金額		
本所	46	212,042	132.0	46	212,042	132.0	55.6
八代	13	168,841	120.6	13	168,841	120.6	44.3
天草	1	569	103.5	1	569	103.5	0.1
計	60	381,453	126.6	60	381,453	126.6	100.0

(単位：千円、%)

担保別  
保証状況

	当月中保証承諾		前年 同月比	当期中保証承諾		前年 同期比	構成比	
	件数	金額		件数	金額			
担保	不動産	19	263,100	68.2	19	263,100	68.2	0.4
	流動資産	2	12,000	15.8	2	12,000	15.8	0.0
	その他	1	7,000	11.9	1	7,000	11.9	0.0
信用	4,238	65,171,680	1,929.8	4,238	65,171,680	1,929.8	99.6	
計	4,260	65,453,780	1,679.1	4,260	65,453,780	1,679.1	100.0	

(単位：千円、%)

資金使途別  
保証状況

	当月中保証承諾		前年 同月比	当期中保証承諾		前年 同期比	構成比
	件数	金額		件数	金額		
運転	4,204	65,003,650	2,151.7	4,204	65,003,650	2,151.7	99.3
設備	19	128,330	45.1	19	128,330	45.1	0.2
運転・設備	37	321,800	54.3	37	321,800	54.3	0.5
計	4,260	65,453,780	1,679.1	4,260	65,453,780	1,679.1	100.0

(単位：千円、%)

新規・継続別  
保証状況

	当月中保証承諾		前年 同月比	当期中保証承諾		前年 同期比	構成比
	件数	金額		件数	金額		
新規	666	9,164,000	1,964.6	666	9,164,000	1,964.6	14.0
継続	3,594	56,289,780	1,640.3	3,594	56,289,780	1,640.3	86.0
計	4,260	65,453,780	1,679.1	4,260	65,453,780	1,679.1	100.0

## 金融機関別保証状況

(単位：千円、%)

区分	保証承諾						保証債務残高				代位弁済			
	当月中			当期中			当月末				当月中		当期中	
	件数	金額	前年比	件数	金額	前年比	件数	金額	構成比	前年比	件数	金額	件数	金額
<b>都市銀行</b>														
みずほ銀行	2	90,000	900.0	2	90,000	900.0	22	387,116	0.14	76.1	0	0	0	0
三井住友銀行	1	50,000	***	1	50,000	***	25	574,286	0.21	87.5	0	0	0	0
三菱UFJ銀行	7	424,000	424.0	7	424,000	424.0	73	1,414,122	0.52	94.3	1	22,667	1	22,667
りそな銀行	0	0	***	0	0	***	19	377,595	0.14	112.2	0	0	0	0
都市銀行計	10	564,000	512.7	10	564,000	512.7	139	2,753,119	1.01	91.7	1	22,667	1	22,667
<b>地方銀行</b>														
肥後銀行	1,453	25,510,880	2,470.2	1,453	25,510,880	2,470.2	11,992	112,828,066	41.20	113.6	17	128,750	17	128,750
福岡銀行	6	80,900	735.5	6	80,900	735.5	89	1,301,836	0.48	89.5	0	0	0	0
十八銀行	1	3,150	***	1	3,150	***	3	8,970	0.00	113.1	0	0	0	0
親和銀行	1	4,000	***	1	4,000	***	0	0	0.00	***	0	0	0	0
鹿児島銀行	1	30,000	75.0	1	30,000	75.0	8	224,220	0.08	97.2	0	0	0	0
大分銀行	0	0	***	0	0	***	3	15,947	0.01	63.0	0	0	0	0
佐賀銀行	0	0	***	0	0	***	4	121,491	0.04	238.2	0	0	0	0
宮崎銀行	0	0	***	0	0	***	0	0	0.00	***	0	0	0	0
北九州銀行	8	400,000	***	8	400,000	***	60	1,413,543	0.52	133.8	0	0	0	0
西日本シティ銀行	35	1,289,800	1,139.4	35	1,289,800	1,139.4	192	3,143,874	1.15	127.0	0	0	0	0
地方銀行計	1,505	27,318,730	2,231.1	1,505	27,318,730	2,231.1	12,351	119,057,947	43.48	113.8	17	128,750	17	128,750
<b>第二地方銀行</b>														
熊本銀行	1,068	20,789,100	2,241.4	1,068	20,789,100	2,241.4	7,389	77,551,454	28.32	114.0	15	78,031	15	78,031
南日本銀行	46	851,500	14,191.7	46	851,500	14,191.7	292	3,048,712	1.11	114.7	4	69,266	4	69,266
長崎銀行	5	30,500	***	5	30,500	***	74	431,096	0.16	90.8	1	2,223	1	2,223
豊和銀行	6	184,500	***	6	184,500	***	19	348,271	0.13	215.7	0	0	0	0
第二地銀計	1,125	21,855,600	2,341.3	1,125	21,855,600	2,341.3	7,774	81,379,532	29.72	114.1	20	149,520	20	149,520
<b>信託銀行</b>														
三井住友信託銀行	0	0	***	0	0	***	0	0	0.00	***	0	0	0	0
信託銀行計	0	0	***	0	0	***	0	0	0.00	***	0	0	0	0
<b>信用金庫</b>														
熊本信用金庫	416	3,887,300	1,302.6	416	3,887,300	1,302.6	2,719	13,871,416	5.07	125.6	9	20,280	9	20,280
熊本第一信用金庫	611	6,176,000	895.4	611	6,176,000	895.4	4,137	28,095,997	10.26	123.0	7	43,993	7	43,993
熊本中央信用金庫	340	3,193,150	806.7	340	3,193,150	806.7	2,043	11,901,367	4.35	117.7	3	6,103	3	6,103
天草信用金庫	105	1,160,580	4,446.7	105	1,160,580	4,446.7	686	5,567,630	2.03	139.6	1	569	1	569
大牟田柳川信用金庫	5	35,000	233.3	5	35,000	233.3	44	269,885	0.10	136.6	0	0	0	0
しんぎん中金	0	0	***	0	0	***	0	0	0.00	***	0	0	0	0
信用金庫計	1,477	14,452,030	1,014.1	1,477	14,452,030	1,014.1	9,629	59,706,295	21.80	123.9	20	70,945	20	70,945
<b>信用組合</b>														
横浜幸銀信用組合	0	0	***	0	0	***	2	6,163	0.00	71.3	0	0	0	0
熊本県医師信用組合	0	0	***	0	0	***	0	0	0.00	***	0	0	0	0
熊本県信用組合	138	1,055,420	582.8	138	1,055,420	582.8	1,358	8,274,674	3.02	118.4	2	9,571	2	9,571
全信組連	0	0	***	0	0	***	0	0	0.00	***	0	0	0	0
信用組合計	138	1,055,420	582.8	138	1,055,420	582.8	1,360	8,280,837	3.02	118.3	2	9,571	2	9,571
<b>政府系</b>														
商工組合中央金庫	5	208,000	866.7	5	208,000	866.7	185	2,645,612	0.97	95.7	0	0	0	0
日本政策金融公庫	0	0	***	0	0	***	0	0	0.00	***	0	0	0	0
政府系計	5	208,000	866.7	5	208,000	866.7	185	2,645,612	0.97	95.7	0	0	0	0
<b>その他</b>														
イオン銀行	0	0	***	0	0	***	0	0	0.00	***	0	0	0	0
新生銀行	0	0	***	0	0	***	0	0	0.00	***	0	0	0	0
農林中央金庫	0	0	***	0	0	***	0	0	0.00	***	0	0	0	0
労働金庫	0	0	***	0	0	***	0	0	0.00	***	0	0	0	0
農協等	0	0	***	0	0	***	0	0	0.00	***	0	0	0	0
生命保険計	0	0	***	0	0	***	0	0	0.00	***	0	0	0	0
損害保険計	0	0	***	0	0	***	0	0	0.00	***	0	0	0	0
産業再生機構	0	0	***	0	0	***	0	0	0.00	***	0	0	0	0
その他計	0	0	***	0	0	***	0	0	0.00	***	0	0	0	0
<b>合計</b>	<b>4,260</b>	<b>65,453,780</b>	<b>1,679.1</b>	<b>4,260</b>	<b>65,453,780</b>	<b>1,679.1</b>	<b>31,438</b>	<b>273,823,342</b>	<b>100.00</b>	<b>115.6</b>	<b>60</b>	<b>381,453</b>	<b>60</b>	<b>381,453</b>

## 制度別保証状況

(単位：千円、%)

区分	保証承諾						保証債務残高				代位弁済			
	当月中			当期中			当月末				当月中		当期中	
	件数	金額	前年比	件数	金額	前年比	件数	金額	構成比	前年比	件数	金額	件数	金額
普通保証														
普通保証	34	414,150	38.1	34	414,150	38.1	4,115	47,713,013	17.42	89.0	13	92,824	13	92,824
制度保証														
制度保証	4,226	65,039,630	2,314.3	4,226	65,039,630	2,314.3	27,323	226,110,330	82.58	123.4	47	288,629	47	288,629
協会制度														
短期資金	3	17,000	46.7	3	17,000	46.7	50	200,943	0.07	87.1	0	0	0	0
災害	0	0	***	0	0	***	14	197,807	0.07	53.5	0	0	0	0
当座貸越	5	135,000	73.0	5	135,000	73.0	359	6,855,468	2.50	101.6	1	18,673	1	18,673
カードローン	3	25,000	89.3	3	25,000	89.3	181	1,295,773	0.47	93.4	1	14,691	1	14,691
長期経営	0	0	***	0	0	***	7	50,707	0.02	60.3	0	0	0	0
手形等割引根保証	1	20,000	133.3	1	20,000	133.3	12	185,000	0.07	95.6	0	0	0	0
金融安定	0	0	***	0	0	***	2	31,908	0.01	97.5	0	0	0	0
経営安定関連	12	115,780	243.7	12	115,780	243.7	1,233	10,490,103	3.83	65.9	3	32,165	3	32,165
特定社債	0	0	***	0	0	***	110	4,831,600	1.76	102.5	0	0	0	0
流動資産担保	2	12,000	15.8	2	12,000	15.8	46	906,342	0.33	88.6	0	0	0	0
無担保当座貸越	0	0	***	0	0	***	8	44,732	0.02	91.4	0	0	0	0
全国小口(小口零細)	0	0	***	0	0	***	111	239,299	0.09	76.7	0	0	0	0
地域産業資源	0	0	***	0	0	***	2	280,000	0.10	100.0	0	0	0	0
全国緊急	0	0	***	0	0	***	599	4,275,634	1.56	65.2	3	32,524	3	32,524
経営承継関連	0	0	***	0	0	***	1	31,752	0.01	86.9	0	0	0	0
くまもとグリーン保証	0	0	***	0	0	***	317	3,027,346	1.11	80.5	0	0	0	0
震災緊急	0	0	***	0	0	***	12	108,152	0.04	45.6	0	0	0	0
経営力	5	85,900	148.4	5	85,900	148.4	691	8,035,948	2.93	75.7	4	42,516	4	42,516
税理士	14	175,000	55.5	14	175,000	55.5	628	8,415,897	3.07	88.0	2	15,014	2	15,014
改善サポート	1	70,000	95.2	1	70,000	95.2	387	6,630,604	2.42	91.3	0	0	0	0
返済原資特定	1	15,000	21.4	1	15,000	21.4	87	1,578,501	0.58	75.4	0	0	0	0
条件変更改善	0	0	***	0	0	***	1	1,680	0.00	36.0	0	0	0	0
経常運転当座貸越	2	35,000	83.3	2	35,000	83.3	124	1,686,200	0.62	105.5	1	20,304	1	20,304
事業性短期	9	106,900	87.3	9	106,900	87.3	215	3,166,830	1.16	132.3	0	0	0	0
事業性長期	3	15,800	4.5	3	15,800	4.5	350	4,725,569	1.73	121.6	1	14,211	1	14,211
財務型	0	0	***	0	0	***	16	383,629	0.14	116.0	0	0	0	0
経営承継準備	0	0	***	0	0	***	1	17,328	0.01	89.6	0	0	0	0
承継サポート	0	0	***	0	0	***	1	50,000	0.02	***	0	0	0	0
緊急短期	6	52,400	***	6	52,400	***	47	414,580	0.15	***	0	0	0	0
緊急短期全小	5	21,120	***	5	21,120	***	26	88,670	0.03	***	0	0	0	0
危機関連	0	0	***	0	0	***	1	50,000	0.02	***	0	0	0	0
協会制度計	72	901,900	59.4	72	901,900	59.4	5,639	68,298,003	24.94	85.7	16	190,097	16	190,097
県制度														
県産業活性化	1	3,000	22.2	1	3,000	22.2	47	255,705	0.09	73.4	0	0	0	0
県地場産業振興	0	0	***	0	0	***	1	2,809	0.00	99.6	0	0	0	0
県金融円滑化	4,082	63,711,820	34,327.5	4,082	63,711,820	34,327.5	11,633	125,707,678	45.91	158.9	10	58,030	10	58,030
県創業者支援	10	46,000	57.5	10	46,000	57.5	806	2,216,547	0.81	106.8	3	6,921	3	6,921
県新事業展開	1	5,000	166.7	1	5,000	166.7	94	420,735	0.15	98.8	0	0	0	0
県経営支援	0	0	***	0	0	***	1	2,639	0.00	99.5	0	0	0	0
おうえん(小口零細)	26	111,350	30.4	26	111,350	30.4	4,602	9,175,528	3.35	92.6	7	11,494	7	11,494
県経営革新等支援	0	0	***	0	0	***	1	872	0.00	38.9	0	0	0	0
県短期	9	28,900	20.5	9	28,900	20.5	107	562,307	0.21	65.0	1	755	1	755
県チャレンジサポート	0	0	***	0	0	***	59	454,017	0.17	70.5	0	0	0	0
県事業承継者	1	8,000	***	1	8,000	***	8	43,610	0.02	151.2	0	0	0	0
県資金繰り安定	15	196,980	124.7	15	196,980	124.7	821	10,969,442	4.01	21,299.9	0	0	0	0
県制度計	4,145	64,111,050	6,767.8	4,145	64,111,050	6,767.8	18,180	149,811,889	54.71	160.2	21	77,200	21	77,200
市町村制度														
市経営安定	1	3,000	5.7	1	3,000	5.7	986	3,405,265	1.24	71.1	2	3,646	2	3,646
市町村小口	1	1,680	2.4	1	1,680	2.4	408	889,975	0.33	83.6	0	0	0	0
創業サポート	4	13,000	46.4	4	13,000	46.4	390	708,353	0.26	87.6	2	6,526	2	6,526
市短期	0	0	***	0	0	***	5	14,367	0.01	56.8	0	0	0	0
経営向上(小口零細)	3	9,000	4.7	3	9,000	4.7	1,704	2,948,020	1.08	92.1	6	11,160	6	11,160
市新エネルギー	0	0	***	0	0	***	4	8,914	0.00	60.4	0	0	0	0
菊池市創業	0	0	***	0	0	***	6	22,580	0.01	103.9	0	0	0	0
水保市創業	0	0	***	0	0	***	1	2,964	0.00	***	0	0	0	0
市町村制度計	9	26,680	7.7	9	26,680	7.7	3,504	8,000,438	2.92	80.6	10	21,332	10	21,332
合計	4,260	65,453,780	1,679.1	4,260	65,453,780	1,679.1	31,438	273,823,342	100.00	115.6	60	381,453	60	381,453
(うち追認保証)	0	0	***	0	0	***	0	0	0.00	***	0	0	0	0
(うち手形割引)	1	20,000	133.3	1	20,000	133.3	12	185,000	0.07	95.6	0	0	0	0
(うち電債割引)	0	0	***	0	0	***	0	0	0.00	***	0	0	0	0

## 業種別保証状況

(単位：千円、%)

区分	保証承諾						保証債務残高				代位弁済				
	当月中			当期中			当月末				当月中		当期中		
	件数	金額	前年比	件数	金額	前年比	件数	金額	構成比	前年比	件数	金額	件数	金額	
<b>製造業</b>															
食料品工業	103	2,489,500	1,983.7	103	2,489,500	1,983.7	848	12,001,872	4.38	116.1	9	119,294	9	119,294	
繊維品工業	17	272,500	***	17	272,500	***	119	1,315,263	0.48	112.9	0	0	0	0	
木材木製品工業	15	382,000	7,640.0	15	382,000	7,640.0	144	1,829,942	0.67	117.8	0	0	0	0	
家具建具工業	18	106,900	3,563.3	18	106,900	3,563.3	101	552,755	0.20	137.5	0	0	0	0	
紙工業	3	100,000	1,000.0	3	100,000	1,000.0	15	288,535	0.11	259.4	0	0	0	0	
印刷製本業	22	386,500	2,034.2	22	386,500	2,034.2	219	2,340,224	0.85	97.6	0	0	0	0	
化学工業	5	185,000	925.0	5	185,000	925.0	30	494,725	0.18	94.0	0	0	0	0	
石油・石炭製品工業	0	0	***	0	0	***	1	65,317	0.02	***	0	0	0	0	
ゴム・プラスチック工業	5	120,000	***	5	120,000	***	99	1,521,785	0.56	114.6	0	0	0	0	
皮革工業	1	3,000	***	1	3,000	***	6	32,346	0.01	91.5	0	0	0	0	
窯業	13	360,500	***	13	360,500	***	155	2,278,888	0.83	124.6	4	43,850	4	43,850	
機械工業	32	1,073,000	1,068.2	32	1,073,000	1,068.2	268	4,300,562	1.57	114.2	0	0	0	0	
電気機器工業	11	186,500	2,331.3	11	186,500	2,331.3	105	1,075,291	0.39	112.0	0	0	0	0	
車両工業	4	69,500	1,544.4	4	69,500	1,544.4	45	584,987	0.21	93.5	0	0	0	0	
船舶工業	8	110,000	***	8	110,000	***	91	680,213	0.25	101.5	0	0	0	0	
金属工業	34	1,008,100	8,366.0	34	1,008,100	8,366.0	323	3,780,082	1.38	105.4	0	0	0	0	
その他の工業	105	1,129,000	1,742.3	105	1,129,000	1,742.3	1,054	5,063,487	1.85	105.0	0	0	0	0	
製造業計	396	7,982,000	1,764.8	396	7,982,000	1,764.8	3,623	38,206,274	13.95	112.0	13	163,144	13	163,144	
<b>非製造業</b>															
農林漁業	5	25,000	125.0	5	25,000	125.0	53	434,937	0.16	105.5	0	0	0	0	
鉱業	3	120,000	2,000.0	3	120,000	2,000.0	39	543,366	0.20	87.8	0	0	0	0	
建設業	896	15,779,500	1,546.7	896	15,779,500	1,546.7	7,624	63,092,035	23.04	115.3	9	51,853	9	51,853	
卸売業	435	10,573,300	1,701.5	435	10,573,300	1,701.5	2,997	34,809,260	12.71	121.6	9	84,194	9	84,194	
小売業	647	8,135,900	1,291.5	647	8,135,900	1,291.5	4,917	36,965,745	13.50	118.6	14	30,185	14	30,185	
飲食店	656	4,988,570	2,353.1	656	4,988,570	2,353.1	2,959	13,936,206	5.09	139.3	7	16,930	7	16,930	
運送倉庫業	123	3,145,100	11,354.2	123	3,145,100	11,354.2	986	13,804,391	5.04	114.2	0	0	0	0	
<b>サービス業</b>															
(内訳)	物品賃貸業	24	675,000	6,750.0	24	675,000	6,750.0	170	1,669,527	0.61	138.4	0	0	0	0
	宿泊業	56	1,339,700	9,052.0	56	1,339,700	9,052.0	373	6,365,953	2.32	120.7	0	0	0	0
	洗濯・理美容・浴場	197	1,093,000	1,090.8	197	1,093,000	1,090.8	1,056	4,530,533	1.65	107.3	2	1,989	2	1,989
	物品預り・駐車場業	1	40,000	***	1	40,000	***	21	257,753	0.09	122.6	0	0	0	0
	その他の生活関連サービス業	33	224,500	6,236.1	33	224,500	6,236.1	264	2,327,650	0.85	98.5	1	18,667	1	18,667
	旅行業	12	255,000	1,961.5	12	255,000	1,961.5	69	558,848	0.20	157.4	0	0	0	0
	映画・娯楽業	34	656,350	***	34	656,350	***	160	1,720,585	0.63	146.2	0	0	0	0
	広告業	18	294,700	***	18	294,700	***	160	1,120,869	0.41	107.0	1	325	1	325
	放送業	0	0	***	0	0	***	2	13,278	0.00	85.1	0	0	0	0
	情報通信サービス業	6	82,000	546.7	6	82,000	546.7	80	606,912	0.22	148.3	0	0	0	0
	運輸サービス業	4	36,500	***	4	36,500	***	26	248,199	0.09	132.7	0	0	0	0
	その他の事業サービス業	96	1,382,000	1,417.4	96	1,382,000	1,417.4	680	5,498,467	2.01	126.3	0	0	0	0
	専門サービス業	126	1,051,500	1,861.1	126	1,051,500	1,861.1	963	3,916,596	1.43	111.6	1	569	1	569
	医療・福祉	262	4,857,060	1,582.1	262	4,857,060	1,582.1	1,915	21,777,457	7.95	116.2	1	7,577	1	7,577
	廃棄物処理業	19	426,500	1,201.4	19	426,500	1,201.4	244	2,897,327	1.06	103.8	0	0	0	0
	教育学習支援事業	61	631,300	3,006.2	61	631,300	3,006.2	289	1,894,051	0.69	125.6	0	0	0	0
	その他のサービス業	18	82,800	552.0	18	82,800	552.0	180	628,082	0.23	99.9	2	6,021	2	6,021
	サービス業計	967	13,127,910	1,905.1	967	13,127,910	1,905.1	6,652	56,032,088	20.46	116.7	8	35,148	8	35,148
	不動産業	112	1,408,500	641.7	112	1,408,500	641.7	1,182	12,052,038	4.40	95.9	0	0	0	0
その他の産業	20	168,000	***	20	168,000	***	406	3,947,003	1.44	86.7	0	0	0	0	
非製造業計	3,864	57,471,780	1,667.8	3,864	57,471,780	1,667.8	27,815	235,617,069	86.05	116.2	47	218,309	47	218,309	
合計	4,260	65,453,780	1,679.1	4,260	65,453,780	1,679.1	31,438	273,823,342	100.00	115.6	60	381,453	60	381,453	



## 市町村別保証状況

(単位：千円、%)

区分	保証承諾						保証債務残高				代位弁済			
	当月中			当期中			当月末				当月中		当期中	
	件数	金額	前年比	件数	金額	前年比	件数	金額	構成比	前年比	件数	金額	件数	金額
熊本市	2,596	40,956,780	2,214.3	2,596	40,956,780	2,214.3	16,232	144,734,810	52.86	121.3	33	165,084	33	165,084
八代市	301	5,998,400	1,233.1	301	5,998,400	1,233.1	2,078	22,389,591	8.18	134.1	8	117,414	8	117,414
人吉市	38	466,900	1,357.3	38	466,900	1,357.3	482	4,731,202	1.73	101.3	0	0	0	0
荒尾市	57	736,700	433.1	57	736,700	433.1	496	3,656,145	1.34	106.3	0	0	0	0
水俣市	57	727,000	934.4	57	727,000	934.4	384	2,934,636	1.07	110.6	0	0	0	0
玉名市	100	1,517,100	965.4	100	1,517,100	965.4	992	8,296,952	3.03	108.6	2	3,615	2	3,615
山鹿市	124	1,735,200	1,826.5	124	1,735,200	1,826.5	797	6,494,803	2.37	113.1	0	0	0	0
菊池市	62	1,032,700	1,860.7	62	1,032,700	1,860.7	679	5,347,151	1.95	97.9	2	6,021	2	6,021
宇土市	59	1,018,100	1,063.8	59	1,018,100	1,063.8	546	3,794,328	1.39	96.5	0	0	0	0
上天草市	46	671,000	2,083.9	46	671,000	2,083.9	429	4,670,771	1.71	102.5	0	0	0	0
宇城市	127	2,126,050	1,055.1	127	2,126,050	1,055.1	889	7,046,975	2.57	112.8	0	0	0	0
阿蘇市	49	890,670	3,958.5	49	890,670	3,958.5	412	2,844,872	1.04	99.0	0	0	0	0
天草市	161	1,918,380	2,624.3	161	1,918,380	2,624.3	1,323	11,272,031	4.12	122.3	1	569	1	569
合志市	79	765,800	1,379.8	79	765,800	1,379.8	827	5,646,499	2.06	104.1	3	4,206	3	4,206
市部計	3,856	60,560,780	1,777.8	3,856	60,560,780	1,777.8	26,566	233,860,765	85.41	118.2	49	296,908	49	296,908
美里町	8	204,000	***	8	204,000	***	112	952,123	0.35	113.3	0	0	0	0
下益城郡計	8	204,000	***	8	204,000	***	112	952,123	0.35	113.3	0	0	0	0
玉東町	9	122,000	12,200.0	9	122,000	12,200.0	89	984,193	0.36	107.9	0	0	0	0
南関町	9	137,000	***	9	137,000	***	137	1,691,490	0.62	108.5	0	0	0	0
長洲町	16	149,000	2,069.4	16	149,000	2,069.4	149	1,042,883	0.38	108.5	0	0	0	0
和水町	10	95,750	375.5	10	95,750	375.5	153	1,294,970	0.47	112.2	3	26,495	3	26,495
玉名郡計	44	503,750	1,494.8	44	503,750	1,494.8	528	5,013,537	1.83	109.3	3	26,495	3	26,495
大津町	54	469,050	366.4	54	469,050	366.4	481	3,915,513	1.43	99.1	3	6,622	3	6,622
菊陽町	50	698,300	761.5	50	698,300	761.5	562	4,040,080	1.48	106.0	0	0	0	0
菊池郡計	104	1,167,350	531.3	104	1,167,350	531.3	1,043	7,955,594	2.91	102.5	3	6,622	3	6,622
南小国町	13	185,500	***	13	185,500	***	127	1,558,047	0.57	97.4	0	0	0	0
小国町	8	139,000	***	8	139,000	***	142	965,842	0.35	93.2	0	0	0	0
産山村	1	20,000	***	1	20,000	***	21	160,039	0.06	156.5	0	0	0	0
高森町	3	13,000	***	3	13,000	***	88	532,656	0.19	92.3	0	0	0	0
西原村	11	235,500	2,770.6	11	235,500	2,770.6	153	1,571,299	0.57	96.6	0	0	0	0
南阿蘇村	10	151,700	***	10	151,700	***	148	1,345,865	0.49	96.2	0	0	0	0
阿蘇郡計	46	744,700	8,761.2	46	744,700	8,761.2	679	6,133,749	2.24	96.7	0	0	0	0
御船町	20	237,000	831.6	20	237,000	831.6	331	2,391,689	0.87	100.2	0	0	0	0
嘉島町	20	331,000	33,100.0	20	331,000	33,100.0	237	2,465,084	0.90	109.6	0	0	0	0
益城町	54	392,000	1,068.1	54	392,000	1,068.1	556	4,019,158	1.47	96.0	0	0	0	0
甲佐町	7	155,000	10,333.3	7	155,000	10,333.3	160	1,239,792	0.45	107.3	0	0	0	0
山都町	12	107,000	713.3	12	107,000	713.3	182	1,278,131	0.47	102.6	0	0	0	0
上益城郡計	113	1,222,000	1,477.6	113	1,222,000	1,477.6	1,466	11,393,853	4.16	101.5	0	0	0	0
氷川町	13	149,700	232.1	13	149,700	232.1	130	971,844	0.35	122.3	0	0	0	0
八代郡計	13	149,700	232.1	13	149,700	232.1	130	971,844	0.35	122.3	0	0	0	0
芦北町	31	433,000	2,886.7	31	433,000	2,886.7	209	1,630,834	0.60	111.1	0	0	0	0
津奈木町	6	142,000	***	6	142,000	***	40	311,774	0.11	86.4	4	43,850	4	43,850
芦北郡計	37	575,000	3,833.3	37	575,000	3,833.3	249	1,942,608	0.71	106.3	4	43,850	4	43,850
錦町	10	66,500	633.3	10	66,500	633.3	122	948,303	0.35	96.7	0	0	0	0
多良木町	5	24,000	57.1	5	24,000	57.1	129	1,139,091	0.42	103.1	1	7,577	1	7,577
湯前町	4	13,500	***	4	13,500	***	37	232,548	0.08	131.0	0	0	0	0
水上村	0	0	***	0	0	***	6	58,856	0.02	114.1	0	0	0	0
相良村	3	19,500	***	3	19,500	***	47	441,921	0.16	87.7	0	0	0	0
五木村	1	30,000	***	1	30,000	***	8	169,531	0.06	116.4	0	0	0	0
山江村	2	10,000	***	2	10,000	***	18	107,246	0.04	73.6	0	0	0	0
球磨村	0	0	***	0	0	***	15	146,568	0.05	95.3	0	0	0	0
あさぎり町	13	133,000	985.2	13	133,000	985.2	195	1,648,391	0.60	102.2	0	0	0	0
球磨郡計	38	296,500	439.3	38	296,500	439.3	577	4,892,455	1.79	100.3	1	7,577	1	7,577
苓北町	1	30,000	***	1	30,000	***	88	706,816	0.26	99.4	0	0	0	0
天草郡計	1	30,000	***	1	30,000	***	88	706,816	0.26	99.4	0	0	0	0
合計	4,260	65,453,780	1,679.1	4,260	65,453,780	1,679.1	31,438	273,823,342	100.00	115.6	60	381,453	60	381,453

## 金融機関店舗別保証承諾累計ベスト100

(単位：千円)

順位	金融機関名	本支店名	件数	金額	順位	金融機関名	本支店名	件数	金額
1	肥後銀行	八代	61	1,902,900	51	北九州銀行	熊本	8	400,000
2	熊本銀行	花畑	80	1,819,200	52	肥後銀行	京町	21	374,300
3	熊本銀行	本店	69	1,452,500	53	肥後銀行	流通団地	24	371,400
4	肥後銀行	水道町	46	1,301,500	54	肥後銀行	川尻	15	368,500
5	熊本銀行	健軍	50	1,239,000	55	肥後銀行	大津	24	368,000
6	肥後銀行	本店	27	1,176,200	56	肥後銀行	八代駅前	17	365,500
7	肥後銀行	水前寺	57	1,050,100	57	熊本第一信用金庫	刈草	30	360,500
8	熊本第一信用金庫	本店	97	1,029,700	58	熊本信用金庫	西部	33	358,500
9	肥後銀行	託麻	47	1,003,500	59	熊本第一信用金庫	熊本駅前	27	354,000
10	熊本銀行	田崎	38	970,180	60	肥後銀行	松橋	27	353,000
11	肥後銀行	山鹿	63	929,200	61	肥後銀行	小峯	22	338,000
12	肥後銀行	健軍	38	888,380	62	熊本銀行	保田窪	9	333,500
13	熊本銀行	宇土	28	812,000	63	熊本中央信用金庫	水俣	37	331,000
14	西日本シティ銀行	八代	24	796,300	64	肥後銀行	田迎	18	329,500
15	肥後銀行	北熊本	41	791,000	65	肥後銀行	楠	35	324,000
16	肥後銀行	南熊本	35	707,600	66	熊本銀行	白山通	15	317,000
17	肥後銀行	玉名	39	670,000	67	肥後銀行	水俣	14	315,500
18	熊本銀行	鏡	27	668,000	68	熊本銀行	浄行寺	15	304,000
19	熊本銀行	近見	19	659,000	69	肥後銀行	神水	23	300,000
20	熊本銀行	武蔵ヶ丘	27	632,500	70	肥後銀行	小川	17	298,350
21	熊本銀行	松橋	20	630,000	71	熊本第一信用金庫	南熊本	24	286,000
22	熊本信用金庫	健軍	52	622,500	72	熊本第一信用金庫	健軍	20	285,700
23	熊本銀行	下通	41	609,200	73	熊本銀行	大津	18	281,500
24	熊本銀行	中央	27	608,620	74	熊本銀行	阿蘇	10	272,500
25	熊本銀行	東託麻	22	577,500	75	熊本中央信用金庫	佐敷	22	271,000
26	熊本銀行	川尻	26	573,000	76	肥後銀行	内牧	13	267,900
27	肥後銀行	光の森	26	559,500	77	熊本信用金庫	宇土	22	264,500
28	熊本銀行	植木	28	542,500	78	肥後銀行	託麻東	18	263,500
29	熊本第一信用金庫	田崎	32	539,000	79	熊本第一信用金庫	上通	33	260,000
30	肥後銀行	上通	40	538,250	80	熊本中央信用金庫	平田	25	259,500
31	肥後銀行	天草	32	535,400	81	肥後銀行	宇土	18	259,100
32	肥後銀行	銀座通	42	529,000	82	肥後銀行	浜町	15	256,300
33	熊本銀行	水前寺	30	526,700	83	肥後銀行	人吉	16	256,200
34	熊本中央信用金庫	本店	44	525,500	84	熊本銀行	益城	21	254,500
35	熊本中央信用金庫	八代	58	492,000	85	熊本銀行	大江白川	22	252,500
36	熊本銀行	田迎	27	488,500	86	肥後銀行	上熊本	17	251,000
37	肥後銀行	熊本市場	18	488,000	87	肥後銀行	田中町	11	247,500
38	熊本銀行	山鹿	29	485,500	88	肥後銀行	京塚	16	247,000
39	天草信用金庫	本店	39	482,000	89	肥後銀行	京渡鹿	21	246,500
40	熊本銀行	八代	22	478,000	90	熊本第一信用金庫	植木	34	243,000
41	南日本銀行	熊本	27	473,000	91	熊本信用金庫	南熊本	19	240,500
42	熊本第一信用金庫	尾ノ上	31	463,600	92	熊本第一信用金庫	玉名	19	238,300
43	肥後銀行	新町	36	447,700	93	熊本銀行	菊池	17	238,000
44	肥後銀行	植木	19	435,500	94	肥後銀行	長洲	15	237,000
45	熊本銀行	菊南	22	425,000	95	熊本信用金庫	御幸田迎	31	236,300
46	三菱UFJ銀行	熊本	7	424,000	96	熊本銀行	南熊本	11	234,000
47	熊本信用金庫	長嶺	51	420,500	97	肥後銀行	松島	8	232,000
48	西日本シティ銀行	熊本	9	403,500	98	肥後銀行	小国	16	231,500
49	熊本信用金庫	本店	36	401,600	99	熊本銀行	松江通	13	229,000
50	熊本銀行	玉名	21	400,300	100	肥後銀行	三郎	12	228,000

## 金融機関店舗別保証債務残高ベスト100

(単位：千円)

順位	金融機関名	本支店名	件数	金額	順位	金融機関名	本支店名	件数	金額
1	熊本銀行	本店	464	6,232,116	51	南日本銀行	熊本	115	1,512,056
2	肥後銀行	玉名	522	5,083,203	52	熊本第一信用金庫	八代	176	1,509,963
3	肥後銀行	八代	325	4,818,164	53	肥後銀行	川尻	134	1,483,593
4	熊本銀行	花畑	347	4,664,759	54	熊本銀行	川尻	136	1,451,130
5	熊本銀行	田崎	254	4,016,966	55	熊本信用金庫	健軍	244	1,416,281
6	肥後銀行	水道町	319	3,852,366	56	肥後銀行	託麻東	152	1,413,951
7	肥後銀行	託麻	347	3,703,927	57	北九州銀行	熊本	60	1,413,543
8	肥後銀行	水前寺	362	3,696,585	58	熊本信用金庫	西部	256	1,408,993
9	肥後銀行	本店	150	3,695,406	59	肥後銀行	隈庄	167	1,403,029
10	肥後銀行	健軍	269	3,554,086	60	熊本銀行	田迎	163	1,397,488
11	肥後銀行	山鹿	353	3,369,235	61	三菱UFJ銀行	熊本	72	1,396,068
12	熊本銀行	健軍	313	3,334,666	62	熊本信用金庫	本店	263	1,388,907
13	肥後銀行	南熊本	308	3,259,618	63	熊本銀行	白山通	108	1,379,194
14	肥後銀行	人吉	257	3,235,859	64	肥後銀行	力合近見	179	1,377,916
15	熊本第一信用金庫	本店	508	3,225,991	65	熊本銀行	嘉島	157	1,360,634
16	肥後銀行	天草	278	3,075,441	66	熊本銀行	山鹿	127	1,355,715
17	肥後銀行	大津	264	2,967,749	67	熊本中央信用金庫	水俣	206	1,336,234
18	熊本銀行	八代	207	2,654,757	68	熊本銀行	近見	103	1,335,237
19	商工組合中央金庫	熊本	183	2,638,098	69	熊本銀行	大津	163	1,332,792
20	熊本銀行	玉名	186	2,601,338	70	熊本銀行	菊池	153	1,303,768
21	熊本銀行	東託麻	170	2,467,254	71	肥後銀行	新町	197	1,295,074
22	肥後銀行	松橋	299	2,420,710	72	熊本銀行	松橋	139	1,294,318
23	肥後銀行	上通	241	2,368,684	73	肥後銀行	御船	227	1,291,760
24	肥後銀行	北熊本	208	2,292,579	74	熊本銀行	浄行寺	149	1,275,378
25	熊本第一信用金庫	田崎	196	2,256,390	75	肥後銀行	流通団地	117	1,243,057
26	熊本銀行	下通	245	2,234,422	76	熊本第一信用金庫	菊池	161	1,235,282
27	西日本シティ銀行	八代	113	2,187,905	77	熊本第一信用金庫	上通	251	1,197,592
28	熊本銀行	中央	181	2,063,219	78	肥後銀行	松島	84	1,197,081
29	熊本中央信用金庫	八代	327	2,025,397	79	肥後銀行	浜町	154	1,191,351
30	熊本銀行	武蔵ヶ丘	183	2,019,817	80	肥後銀行	木山	133	1,170,757
31	肥後銀行	世安	154	1,984,307	81	熊本銀行	人吉	111	1,170,572
32	熊本銀行	鏡	116	1,971,116	82	肥後銀行	小川	120	1,170,299
33	肥後銀行	熊本市場	159	1,953,974	83	熊本第一信用金庫	刈草	128	1,165,946
34	熊本銀行	植木	181	1,879,910	84	肥後銀行	宇土	230	1,163,981
35	熊本銀行	宇土	154	1,860,811	85	福岡銀行	熊本	76	1,160,007
36	肥後銀行	八代駅前	207	1,803,678	86	肥後銀行	大矢野	179	1,159,819
37	肥後銀行	菊池	204	1,777,681	87	熊本県信用組合	八代	141	1,156,513
38	肥後銀行	牛深	137	1,767,664	88	肥後銀行	秋津	122	1,147,699
39	天草信用金庫	本店	232	1,758,589	89	肥後銀行	須屋	178	1,140,605
40	熊本第一信用金庫	植木	221	1,733,249	90	肥後銀行	合志	136	1,125,836
41	肥後銀行	田迎	157	1,679,999	91	熊本第一信用金庫	御船	174	1,115,835
42	熊本銀行	益城	175	1,662,117	92	肥後銀行	光の森	186	1,112,264
43	肥後銀行	渡鹿	202	1,661,614	93	肥後銀行	鏡	133	1,105,311
44	熊本信用金庫	長嶺	272	1,576,501	94	熊本第一信用金庫	帯山	154	1,096,917
45	肥後銀行	小峯	165	1,571,671	95	熊本銀行	日赤通	140	1,093,815
46	肥後銀行	銀座通	216	1,537,844	96	熊本第一信用金庫	健軍	144	1,054,375
47	肥後銀行	植木	185	1,528,112	97	肥後銀行	荒尾	169	1,047,814
48	熊本第一信用金庫	南熊本	176	1,524,945	98	熊本銀行	合志	121	1,023,512
49	熊本銀行	菊南	134	1,516,912	99	熊本第一信用金庫	山鹿	184	1,019,589
50	肥後銀行	小国	170	1,513,012	100	熊本銀行	水前寺	147	1,014,982

## 保証承諾・保証債務残高ランキング

## 肥後銀行

## 保証承諾累計

(単位：千円, %)

順位	本支店名	件数	金額	前年比
1	八代	61	1,902,900	15,857.5
2	水道町	46	1,301,500	26,030.0
3	本店	27	1,176,200	***
4	水前寺	57	1,050,100	1,337.7
5	託麻	47	1,003,500	3,859.6
6	山鹿	63	929,200	2,545.8
7	健軍	38	888,380	***
8	北熊本	41	791,000	26,366.7
9	南熊本	35	707,600	2,830.4
10	玉名	39	670,000	1,731.3
11	光の森	26	559,500	3,108.3
12	上通	40	538,250	53,825.0
13	天草	32	535,400	2,549.5
14	銀座通	42	529,000	2,813.8
15	熊本市	18	488,000	841.4
16	新町	36	447,700	3,730.8
17	植木	19	435,500	1,613.0
18	京町	21	374,300	***
19	流通団地	24	371,400	16,881.8
20	川尻	15	368,500	9,212.5

## 保証債務残高

(単位：千円, %)

順位	本支店名	件数	金額	前年比
1	玉名	522	5,083,203	119.1
2	八代	325	4,818,164	141.8
3	水道町	319	3,852,366	120.5
4	託麻	347	3,703,927	110.7
5	水前寺	362	3,696,585	106.9
6	本店	150	3,695,406	143.1
7	健軍	269	3,554,086	115.7
8	山鹿	353	3,369,235	112.8
9	南熊本	308	3,259,618	109.1
10	人吉	257	3,235,859	94.8
11	天草	278	3,075,441	103.7
12	大津	264	2,967,749	102.9
13	松橋	299	2,420,710	113.4
14	上通	241	2,368,684	122.1
15	北熊本	208	2,292,579	386.9
16	世安	154	1,984,307	116.2
17	熊本市	159	1,953,974	160.2
18	八代駅前	207	1,803,678	119.6
19	菊池	204	1,777,681	89.3
20	牛深	137	1,767,664	106.9

## 熊本銀行

## 保証承諾累計

(単位：千円, %)

順位	本支店名	件数	金額	前年比
1	花畑	80	1,819,200	10,701.2
2	本店	69	1,452,500	1,936.7
3	健軍	50	1,239,000	2,382.7
4	田崎	38	970,180	8,819.8
5	宇土	28	812,000	***
6	鏡	27	668,000	710.6
7	近見	19	659,000	7,752.9
8	武蔵ヶ丘	27	632,500	25,300.0
9	松橋	20	630,000	1,000.0
10	下通	41	609,200	1,171.5
11	中央	27	608,620	***
12	東託麻	22	577,500	19,250.0
13	川尻	26	573,000	4,584.0
14	植木	28	542,500	2,712.5
15	水前寺	30	526,700	8,778.3
16	田迎	27	488,500	3,757.7
17	山鹿	29	485,500	2,624.3
18	八代	22	478,000	1,493.8
19	菊南	22	425,000	***
20	玉名	21	400,300	2,668.7

## 保証債務残高

(単位：千円, %)

順位	本支店名	件数	金額	前年比
1	本店	464	6,232,116	135.0
2	花畑	347	4,664,759	106.8
3	田崎	254	4,016,966	107.5
4	健軍	313	3,334,666	131.2
5	八代	207	2,654,757	126.0
6	玉名	186	2,601,338	97.4
7	東託麻	170	2,467,254	161.5
8	下通	245	2,234,422	117.9
9	中央	181	2,063,219	126.0
10	武蔵ヶ丘	183	2,019,817	113.2
11	鏡	116	1,971,116	135.5
12	植木	181	1,879,910	102.1
13	宇土	154	1,860,811	121.3
14	益城	175	1,662,117	98.5
15	菊南	134	1,516,912	132.1
16	川尻	136	1,451,130	150.7
17	田迎	163	1,397,488	133.2
18	白山通	108	1,379,194	125.9
19	嘉島	157	1,360,634	107.1
20	山鹿	127	1,355,715	112.1



## 信用金庫・信用組合

## 保証承諾累計

(単位：千円, %)

順位	金融機関名	本支店名	件数	金額	前年比
1	熊本第一信用金庫	本店	97	1,029,700	552.1
2	熊本信用金庫	健軍	52	622,500	4,042.2
3	熊本第一信用金庫	田崎	32	539,000	2,994.4
4	熊本中央信用金庫	本店	44	525,500	1,281.7
5	熊本中央信用金庫	八代	58	492,000	702.9
6	天草信用金庫	本店	39	482,000	***
7	熊本第一信用金庫	尾ノ上	31	463,600	9,272.0
8	熊本信用金庫	長嶺	51	420,500	808.7
9	熊本信用金庫	本店	36	401,600	4,462.2
10	熊本第一信用金庫	刈草	30	360,500	591.0
11	熊本信用金庫	西部	33	358,500	1,054.4
12	熊本第一信用金庫	熊本駅前	27	354,000	1,966.7
13	熊本中央信用金庫	水俣	37	331,000	591.1
14	熊本第一信用金庫	南熊本	24	286,000	794.4
15	熊本第一信用金庫	健軍	20	285,700	4,395.4
16	熊本中央信用金庫	佐敷	22	271,000	***
17	熊本信用金庫	宇土	22	264,500	696.1
18	熊本第一信用金庫	上通	33	260,000	675.3
19	熊本中央信用金庫	平田	25	259,500	1,526.5
20	熊本第一信用金庫	植木	34	243,000	4,050.0

## 保証債務残高

(単位：千円, %)

順位	金融機関名	本支店名	件数	金額	前年比
1	熊本第一信用金庫	本店	508	3,225,991	147.0
2	熊本第一信用金庫	田崎	196	2,256,390	137.2
3	熊本中央信用金庫	八代	327	2,025,397	206.9
4	天草信用金庫	本店	232	1,758,589	185.4
5	熊本第一信用金庫	植木	221	1,733,249	108.8
6	熊本信用金庫	長嶺	272	1,576,501	125.9
7	熊本第一信用金庫	南熊本	176	1,524,945	121.3
8	熊本第一信用金庫	八代	176	1,509,963	128.3
9	熊本信用金庫	健軍	244	1,416,281	174.8
10	熊本信用金庫	西部	256	1,408,993	110.2
11	熊本信用金庫	本店	263	1,388,907	111.0
12	熊本中央信用金庫	水俣	206	1,336,234	127.7
13	熊本第一信用金庫	菊池	161	1,235,282	100.1
14	熊本第一信用金庫	上通	251	1,197,592	119.0
15	熊本第一信用金庫	刈草	128	1,165,946	151.2
16	熊本県信用組合	八代	141	1,156,513	141.1
17	熊本第一信用金庫	御船	174	1,115,835	137.6
18	熊本第一信用金庫	帯山	154	1,096,917	121.5
19	熊本第一信用金庫	健軍	144	1,054,375	122.1
20	熊本第一信用金庫	山鹿	184	1,019,589	118.8

## 都銀・政府系・他

## 保証承諾累計

(単位：千円, %)

順位	金融機関名	本支店名	件数	金額	前年比
1	三菱UFJ銀行	熊本	7	424,000	424.0
2	商工組合中央金庫	熊本	5	208,000	866.7
3	みずほ銀行	熊本	2	90,000	900.0
4	三井住友銀行	熊本	1	50,000	***

## 保証債務残高

(単位：千円, %)

順位	金融機関名	本支店名	件数	金額	前年比
1	商工組合中央金庫	熊本	183	2,638,098	99.1
2	三菱UFJ銀行	熊本	72	1,396,068	95.1
3	りそな銀行	熊本	17	320,333	120.6
4	みずほ銀行	熊本	18	293,620	73.7
5	三井住友銀行	熊本	7	275,942	107.8

## 県外地銀

## 保証承諾累計

(単位：千円, %)

順位	金融機関名	本支店名	件数	金額	前年比
1	西日本シティ銀行	八代	24	796,300	884.8
2	西日本シティ銀行	熊本	9	403,500	8,070.0
3	北九州銀行	熊本	8	400,000	***
4	西日本シティ銀行	大牟田	2	90,000	494.5
5	福岡銀行	熊本	5	78,000	7,800.0

## 保証債務残高

(単位：千円, %)

順位	金融機関名	本支店名	件数	金額	前年比
1	西日本シティ銀行	八代	113	2,187,905	146.5
2	北九州銀行	熊本	60	1,413,543	133.8
3	福岡銀行	熊本	76	1,160,007	87.4
4	西日本シティ銀行	熊本	43	699,138	96.6
5	西日本シティ銀行	大牟田	33	245,666	107.2

## 県外第二地銀

## 保証承諾累計

(単位：千円, %)

順位	金融機関名	本支店名	件数	金額	前年比
1	南日本銀行	熊本	27	473,000	***
2	南日本銀行	八代	8	210,500	4,210.0
3	豊和銀行	熊本	6	184,500	***
4	南日本銀行	人吉	6	124,000	***
5	南日本銀行	玉名	5	44,000	4,400.0

## 保証債務残高

(単位：千円, %)

順位	金融機関名	本支店名	件数	金額	前年比
1	南日本銀行	熊本	115	1,512,056	139.5
2	南日本銀行	八代	68	770,127	96.3
3	南日本銀行	人吉	54	554,996	116.0
4	豊和銀行	熊本	19	348,271	215.7
5	長崎銀行	熊本	46	307,680	86.5

# 新型コロナウイルス感染症に係る保証状況

## 1. 保証承諾状況

### (1) 資金用途別保証承諾状況

(単位：千円、%)

	全体		運転		設備		運転・設備	
	件数	金額	金額	構成比	金額	構成比	金額	構成比
2020年2月	7	61,400	61,400	100	0	0	0	0
3月	1,943	29,588,291	29,575,791	99.96	0	0	12,500	0.04
4月	4,110	63,965,920	63,884,970	99.87	31,350	0.05	49,600	0.08
累計	6,060	93,615,611	93,522,161	99.90	31,350	0.03	62,100	0.06

### (2) 金融機関別保証状況

(単位：千円、%)

金融機関別	保証承諾						保証債務残高		
	当月中			当期中			当月末保証債務残高		
	件数	金額	構成比	件数	金額	構成比	件数	金額	構成比
肥後銀行	1,407	24,927,500	39.0	1,407	24,927,500	39.0	1,748	28,941,582	41.1
熊本銀行	1,030	20,379,800	31.9	1,030	20,379,800	31.9	1,002	19,882,438	28.2
熊本信用金庫	411	3,858,300	6.0	411	3,858,300	6.0	435	4,249,640	6.0
熊本第一信用金庫	591	5,996,200	9.4	591	5,996,200	9.4	759	8,015,102	11.4
熊本中央信用金庫	325	3,075,400	4.8	325	3,075,400	4.8	321	3,070,093	4.4
天草信用金庫	102	1,136,000	1.8	102	1,136,000	1.8	145	1,868,356	2.7
商工組合中央金庫	5	208,000	0.3	5	208,000	0.3	16	475,036	0.7
熊本県信用組合	123	969,220	1.5	123	969,220	1.5	164	1,198,111	1.7
その他金融機関計	116	3,415,500	5.3	116	3,415,500	5.3	111	2,715,109	3.9
合計	4,110	63,965,920	100.0	4,110	63,965,920	100.0	4,701	70,415,467	100.0

### (3) 制度別保証状況

(単位：千円、%)

制度別	保証承諾						保証債務残高		
	当月中			当期中			当月末保証債務残高		
	件数	金額	構成比	件数	金額	構成比	件数	金額	構成比
県制度計	4,079	63,693,120	99.6	4,079	63,693,120	99.6	4,598	69,592,153	98.8
県円滑3コロナ	909	14,825,300	23.2	909	14,825,300	23.2	1,282	19,132,615	27.2
県円滑SN4	2,946	41,005,920	64.1	2,946	41,005,920	64.1	3,179	45,263,283	64.3
県円滑2SN5	0	0	0.0	0	0	0.0	0	0	0.0
県円滑危機コ口	224	7,861,900	12.3	224	7,861,900	12.3	137	5,196,255	7.4
緊急短期	6	52,400	0.1	6	52,400	0.1	47	414,580	0.6
緊急短期全小	5	21,120	0.0	5	21,120	0.0	26	88,670	0.1
安定関連SN4	12	115,780	0.2	12	115,780	0.2	11	119,275	0.2
安定関連SN5	0	0	0.0	0	0	0.0	0	0	0.0
危機関連保証	0	0	0.0	0	0	0.0	1	50,000	0.1
協会制度計	23	189,300	0.3	23	189,300	0.3	85	672,525	1.0
その他	8	83,500	0.1	8	83,500	0.1	18	150,789	0.2
その他計	8	83,500	0.1	8	83,500	0.1	18	150,789	0.2
合計	4,110	63,965,920	100.0	4,110	63,965,920	100.0	4,701	70,415,467	100.0

## (4) 業種別保証状況

(単位：千円、%)

業種別	保証承諾						保証債務残高		
	当月中			当期中			当月末保証債務残高		
	件数	金額	構成比	件数	金額	構成比	件数	金額	構成比
製造業	380	7,718,100	12.1	380	7,718,100	12.1	455	9,017,166	12.8
建設業	855	15,385,050	24.1	855	15,385,050	24.1	941	16,739,986	23.8
卸売業	420	10,415,300	16.3	420	10,415,300	16.3	494	10,854,185	15.4
小売業	624	7,920,100	12.4	624	7,920,100	12.4	775	9,942,544	14.1
飲食店	647	4,944,590	7.7	647	4,944,590	7.7	770	5,500,119	7.8
サービス業	929	12,813,180	20.0	929	12,813,180	20.0	969	12,970,624	18.4
宿泊業	55	1,329,700	2.1	55	1,329,700	2.1	78	1,916,759	2.7
不動産業	110	1,385,500	2.2	110	1,385,500	2.2	121	1,638,810	2.3
その他計	145	3,384,100	5.3	145	3,384,100	5.3	176	3,752,034	5.3
合計	4,110	63,965,920	100.0	4,110	63,965,920	100.0	4,701	70,415,467	100.0

## 2. 条件変更承諾状況

(単位：千円)

	条件変更	
	件数	金額
2020年2月	0	0
3月	243	2,788,922
4月	387	3,780,405
累計	630	6,569,327

# 年度経営計画(令和2年度)

当協会では、経営の透明性に向けた取り組みとして、経営計画を公表しております。このたび、「令和2年度 年度経営計画」を策定しましたのでお知らせします。

## 1. 業務環境

### 1 熊本県の景気動向

熊本県内は、平成28年熊本地震後の復興需要は減少していますが、熊本駅周辺や熊本空港、八代港の再開発などの再開発案件の設備投資が高水準を維持しており、個人消費も雇用・所得環境の改善を背景に堅調に推移しています。観光面は、一部の地域で厳しさを残しつつも、熊本地震で寸断されていた交通インフラの復旧や九州最大級のメインホールを持つ大型複合施設「SAKURAMACHI」開業などの影響もあり、全体として回復基調です。しかしながら、ここに来て中国で発生した新型コロナウイルスが、令和2年2月には本県を含め全国的に感染拡大したことに伴い県内経済は大きな打撃を受けており、終息時期が見えないことで先行き不透明感が増しています。

### 2 中小企業を取り巻く環境

熊本県内は、熊本地震の復興需要が減少しているなか、慢性的な人手不足に加え建築資材など原材料が高騰しており、中小・小規模事業者（以下、「中小企業」という。）を取り巻く環境は厳しさを増しています。東京商工リサーチによると令和元年の県内企業倒産は、件数68件、負債総額98億1,500万円で件数・負債総額ともに熊本地震以降最多となり、当協会の令和元年度における代位弁済額も4年振りに40億円を超過する見込みです。業種別でみると、製造業、小売業の増加が目立ち前年を大きく上回っています。

このような状況のもとさらに追い打ちをかけるように新型コロナウイルスの感染拡大により、予約キャンセルが相次ぐ宿泊業や飲食業、中国からの資材調達に依存する製造業等幅広い業種で、影響が顕著に表われてきています。

また、熊本県の中小企業の事業者数は経営者の高齢化や後継者不足などを背景に平成26年から平成28年の2年間で約5千企業減少しています。県内経済の活性化のために、起業・創業や事業承継を促進することが急務となっています。

## 2. 業務運営方針

金融機関の事業性評価に基づくプロパー融資の推進や長引く低金利環境下における保証料の割高感などから保証需要は落ち込み、保証債務残高も減少傾向にあります。加えて、熊本地震からの復興需要が一巡したことで事故、代位弁済が増加するなど協会は厳しい経営環境にあります。

このようななか令和2年度は、当協会が平成30年度よりスタートし「総合支援機関への変革」をあるべき姿に掲げた中期事業計画の最終年度となり、集大成として各種事業の深化に取り組んでいきます。



最優先事項として、深刻さを増す新型コロナウイルス感染拡大による影響を受けた中小企業に対して国や自治体の保証制度を活用して、金融機関や商工団体等支援機関（以下、「金融機関等」という。）と連携しながら、セーフティネット機能を十分に果たすため危機感を持って取り組まなければなりません。また、もっと信用保証制度を身近に感じてもらうため、保証制度や経営支援などに係る情報などを分かりやすく発信し、利便性の向上を図ります。

次に、経営支援を能動的に展開していくため、保証時のみならず普段から中小企業者の業況把握に努め、早期に経営課題を共有しその解決に向けた取り組みを行うほか、管理・回収面では再チャレンジを考慮した取り組みを促進していきます。

また、地方創生に貢献するため、特に起業・創業および事業承継に向けた支援を強化します。

さらに、役職員のコンプライアンス意識の醸成と職員の資質向上に努め、これらの取り組みを通じて公的機関としての社会的使命を果たしていく所存です。

## 【保証・経営支援部門】

### 1 新型コロナウイルス感染症に対応した円滑な資金供給

- ① 国や県および各自治体制度等を活用した保証を推進します
- ② 保証相談チャンネルを拡充します

### 2 保証時にとどまらない経営支援の徹底

- ① 経営課題の把握と解決策を実施します
- ② 経営支援サービスを拡充します

### 3 地方創生に貢献する支援の実施

- ① 潜在的起業希望者に対する支援を強化します
- ② 創業資金の供給と創業後の支援を行います
- ③ 事業承継ニーズの把握と関係機関と連携した支援を実施します

## 【期中管理部門】

### 1 事業再生に向けた取組み強化

- ① 借換保証等を活用した債務の正常化に向けた取り組みを行います
- ② 抜本的再生手法等を活用した事業再生支援を行います

## 【回収部門】

### 1 再チャレンジを考慮した管理・回収の促進

- ① 求償権消滅保証を活用した事業再生支援を行います
- ② 生活再建を考慮した保証人免除を実施します

## 【その他間接部門（総務関係）】

### 1 職員のモチベーションアップと能力向上

- ① 上司の対話による目標設定、フォローアップ、OJTを実施します

### 2 お客様の利便性の追求と業務の効率化

- ① ホームページ等を活用した利便性向上のための情報発信を行います
- ② 業務プロセスの改善と自動化を検討します

## 【その他間接部門（コンプライアンス関係）】

### 1 職員のコンプライアンス意識の向上

- ① コンプライアンス・プログラムに基づく効果的な研修を実施します

## 3. 保証承諾等の見通し

令和2年度の保証承諾等の主要業務数値（見通し）は、以下のとおりです。

項目	金額	前年度計画比
保証承諾	1,800億円	200.0%
保証債務残高	2,680億円	116.5%
代位弁済	51億円	128.2%
回収	10億円	83.3%

# 令和2年度 組織図と事務分掌について

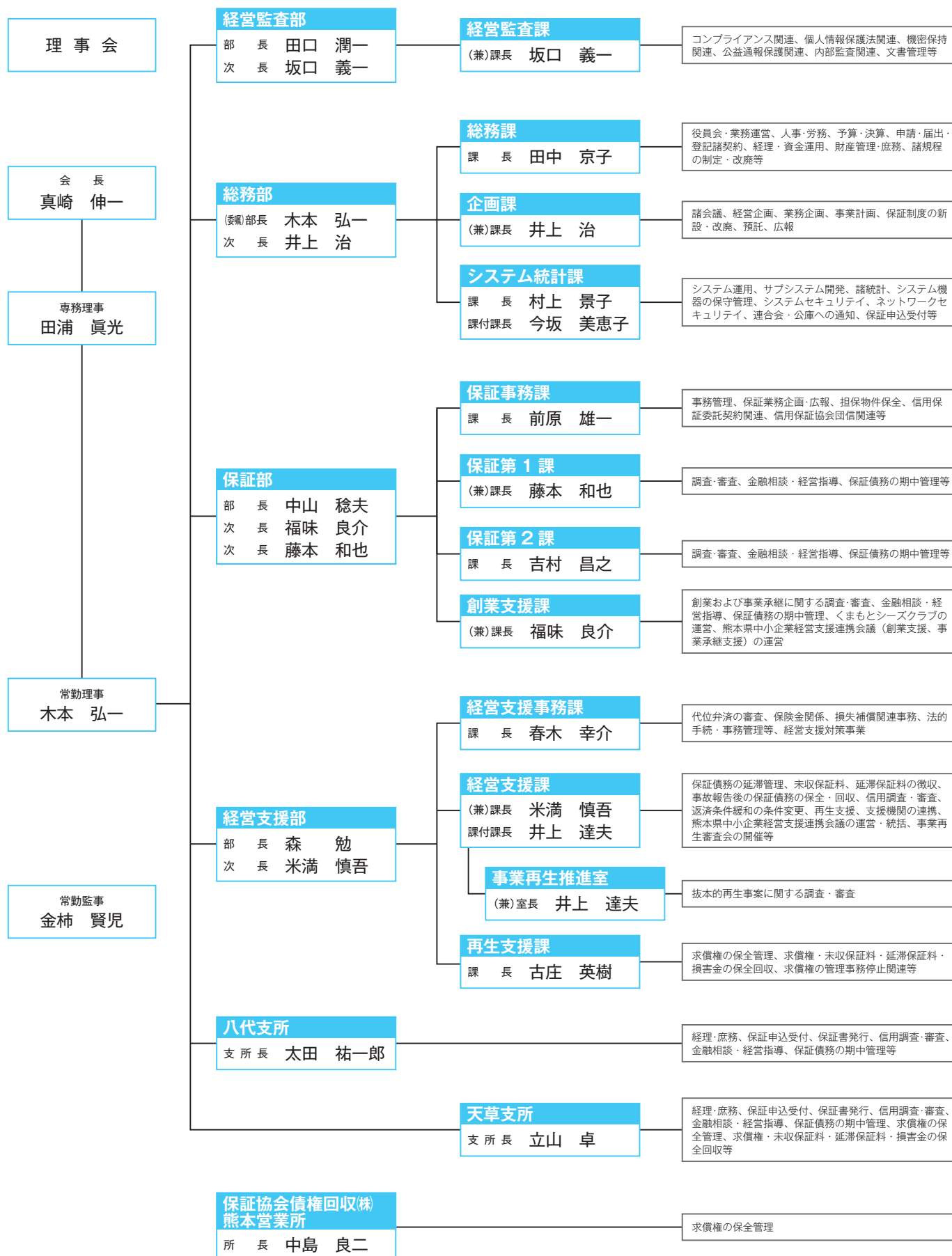

# 令和2年度部門別職員のご紹介

## 保証部



部長  
中山 稔夫



次長（兼）創業支援課長  
福味 良介



次長（兼）保証第1課長  
藤本 和也

### 【保証事務課】



課長  
前原 雄一



課長代理  
内山 佳実



主事  
宮崎 あゆみ



主事  
阪本 千尋



受付  
野口 亜友美



受付  
柏原 智子



受付  
佐藤 光砂樹



受付  
生田 寿美江

### 【保証第1課】



課長代理  
大林 紀代



主任  
三宅 将記



主事  
濱田 翔



主事  
安永 慶一郎

### 【保証第2課】



課長  
吉村 昌之



課長代理  
山田 伸哉



主任  
北岡 亮



主事  
中村 将也



主事  
山品 優作

### 【創業支援課】



課長代理  
笹岡 辰三



主任  
岩元 恒



主事  
前田 裕太



専門員  
本田 祥裕



経営支援部



部長  
森 勉



次長(兼)経営支援課長  
米満 慎吾

【経営支援事務課】



課長  
春木 幸介



主任  
木下 真志

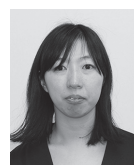

主事  
高岡 香織



主事  
副島美由紀

【経営支援課】



課長代理  
越智 玄明



主任  
塔本 洋平



主任  
岡田 翔吾



主任  
小林 雅弥



主事  
新地 梨弥



専門員  
池田 雅洋

【事業再生推進室】



室長  
井上 達夫



主任  
松本 悠一郎



主任  
野田 健太郎

八代支所



支所長  
太田祐一郎



副支所長  
真田 紹一



主任  
森 一馬



主事  
白石 萌美



主事  
松嶋 恒平



主事  
梅井 貴視



受付  
笹原 巳紗子

天草支所



支所長  
立山 卓



支所長代理  
信國 元康

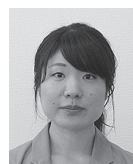

主事  
岩本 かなえ



主事  
池増 佑樹

## マイナンバー制度に係る書類提出の留意点

平成 28 年 1 月から、社会保障や税務における行政手続きの効率化を目的とする「マイナンバー制度」の運用がなされています。

当協会では、信用保証業務上マイナンバーを取得することができません。そのため、マイナンバーが記載された書類※を提出される際には、あらかじめマイナンバーにマスキングするなどの対応をお願いいたします。

※マイナンバーが記載される書類令

- 確定申告書
- 住民票
- 開業・廃業届出書など

# 熊本県新型コロナウイルス感染症対応資金について

令和2年5月1日に、新型コロナウイルス感染症の影響を受けた中小企業の皆さまを対象とした新たな制度が施行されました。従来の県制度に比べ利子補給の対象者が拡充された制度となっておりますので、ぜひご活用ください。

制度名	熊本県新型コロナウイルス感染症対応資金					
	コロSN5	コロSN4	コロ危機			
責任共有	対象	対象外	対象外			
居住要件	県内で事業を営んでいる					
業歴要件	同一事業を3ヵ月以上営んでいる					
対象者	直近1ヵ月の売上高が前年同月比で <b>5%以上減少</b> かつ今後2ヵ月の売上高が前年同期比で <b>5%以上減少</b> 見込みの者 (経営安定関連5号の認定を受けた者)	直近1ヵ月の売上高が前年同月比で <b>20%以上減少</b> かつ今後2ヵ月の売上高が前年同期比で <b>20%以上減少</b> 見込みの者 (経営安定関連4号の認定を受けた者)	・金融取引に支障を来たしており、金融取引の正常化を図るために資金調達を必要としているもの ・最近1ヵ月間の売上減少等が前年同月比で <b>15%以上減少</b> しており、かつ、その後2ヵ月間を含む3ヵ月間の売上等が前年同期比で <b>15%以上減少</b> することが見込まれる者 (経営の安定に支障を生じていることについて市町村長の認定を受けた者)			
資金使途	経営の安定に資する運転資金・設備資金					
融資限度	3,000万円					
融資期間	10年以内(据置5年以内) ※据置1年超の場合、金融機関はモニタリング報告が必要					
貸付利率	①補給無し ②【個人(小規模)または15%以上減少個人(中規模)法人の場合は、国が3年間全額補給】 3年以内：1.40%以内 5年以内：1.55%以内 7年以内：1.70%以内 7年超：1.90%以内 金融機関によって異なる場合があります	国が3年間全額補給 3年以内：1.40%以内 5年以内：1.55%以内 7年以内：1.70%以内 7年超：1.90%以内 金融機関によって異なる場合があります	国が3年間全額補給 3年以内：1.40%以内 5年以内：1.55%以内 7年以内：1.70%以内 7年超：1.90%以内 金融機関によって異なる場合があります			
保証料率	①0.85%または1.05%の1/2 ②個人(小規模)・15%以上減少個人(中規模)法人の場合は0.00%(国全額補助)	0.00% (国全額補助)				
申込先	金融機関、商工会議所 商工会、中央会					
必要書類	①熊本県新型コロナ感染症対応資金金融機関チェックシート ②セーフティネット保証4号、5号、危機関連の認定書 ③経営者保証免除対応確認者(経営者保証免除の場合)					
取扱期間	令和2年5月7日から令和2年12月31日までに保証申込受付し、令和3年1月31日まで貸付実行分					
利子補給	国					
保証料補助	国					
借換対象制度	貸付時期	利用している保証制度	借換の可否	貸付時期	利用している保証制度	借換の可否
	1/28以前	80%(普通、県円滑1、SN5他)	○	1/28以前	80%(普通、県円滑1、SN5他)	×
		100%(おうえん、SN4、創業他)	○		100%(おうえん、SN4、創業他)	○
	1/29～制度開始前	80%(緊急短期、県円滑3コロナ他)	○	1/29～制度開始前	80%(緊急短期、県円滑3コロナ他)	○
		100%(県円滑SN4・危機他)	○		100%(県円滑SN4・危機他)	○
	制度開始後	新制度におけるSN5	○	制度開始後	新制度におけるSN5	○
		上記以外の80%保証	○		上記以外の80%保証	×
		100%(県円滑SN4・危機他)	○		100%(県円滑SN4・危機他)	○

「起業・創業に  
やさしいまち熊本」を目指して

相談  
無料

官民が連携し、未来の起業家を応援

起業・創業

ワンストップ サービス

対象

- いつか起業したいとお考えの方
- 起業に向けた準備ができていない方
- 起業に向けて準備に着手されている方
- 既に起業されている方



相談

- 将来の起業プランを聞いて！
- セミナー・補助金等の情報を教えて！
- 先輩起業家のアドバイスを聞きたい！
- 事業計画や資金調達について教えて！



ワンストップ  
フリーダイヤル



0120-870-394

(事務局：熊本県信用保証協会)



HPからのお問い合わせはこちら！



HPで起業・創業に係る各種情報を一元化してご提供しています！  
(セミナー、イベント情報等)



ワンストップサービスの特徴

具体的な起業プランを有していない方から既に起業されている方まで、幅広いニーズに対して熊本の各支援機関が連携しワンストップでさまざまなサービスをご提供します！

相談後の流れは、こうなります！

アイデアを相談

相談受付

面談

具体的支援

起業

このアイデアで  
起業出来る  
から？



ワンストップ  
サービス  
事務局  
(保証協会)

ご相談を  
どうぞ！



- ・複数の会員による面談
- ・起業への思いや不安をヒアリング
- ・相談者は希望するサポートを選択

先輩起業家  
金融機関  
よろず支援拠点  
商工会等

- ・先輩起業家の紹介
- ・事業計画の策定支援
- ・事業承継のマッチング
- ・資金調達手段の検討
- ・セミナーの紹介 等

頑張るぞ〜！



企画 がんばろう！くまもと経営支援ネットワーク

協力 ちいきん会くまもとダイアログ、(株)熊本日日新聞社

■がんばろう！くまもと経営支援ネットワーク■

県内金融機関や士業団体、商工団体等が連携し、創業支援、再生支援、事業承継支援を行うため、平成22年6月に設立した機関です。下記の会員で構成しています。

■会員 (2020年3月末現在)

- ・肥後銀行・熊本銀行・熊本第一信用金庫・熊本信用金庫・熊本中央信用金庫・天草信用金庫・熊本県信用組合・熊本県中小企業再生支援協議会・日本政策金融公庫・商工組合中央金庫
- ・地域経済活性化支援機構・熊本県弁護士会・南九州税理士会熊本県連合会・熊本県中小企業診断士協会・日本公認会計士協会南九州会熊本支部・熊本県中小企業団体中央会・熊本県商工会議所連合会
- ・熊本県商工会連合会・熊本県起業化支援センター・くまもと産業支援財団・中小企業基盤整備機構九州本部・熊本県事業引継ぎ支援センター・熊本県信用保証協会

■アドバイザー

- ・九州財務局 ・九州経済産業局 ・熊本県 ・熊本市