

# 保証月報

2019

11

NOVEMBER



## 表紙 八代妙見祭 (八代市)

妙見祭は、八代神社(妙見宮)の秋の大祭で、九州三大祭りのひとつに数えられています。江戸時代から続く八代地方最大の祭礼行事で、獅子舞や笠鉦、亀蛇、花奴、木馬、飾り馬などの絢爛豪華な神幸行列が最大の見せ場となっています。国の重要無形民俗文化財に指定された他、平成ユネスコ無形文化遺産にも登録されています。

### お知らせ

熊本県立大学へ出張講義を実施  
季刊誌「WITH-ゆう」第19号を発刊  
事業承継時に代表者の個人保証が  
不要となる保証制度が始まります!  
熊本県経営支援連携会議  
10周年セミナーを開催  
年末年始の営業について



熊本県信用保証協会

KUMAMOTO  
CREDIT  
GUARANTEE

<https://www.kumamoto-cgc.or.jp>



## CONTENTS

### 統計資料

主要数値	01
部門別保証承諾状況	02
項目別保証状況	03
金融機関別保証状況	04
制度別保証状況	05
業種別保証状況	06
市町村別保証状況	07
金融機関店舗別保証承諾累計ベスト100	08
金融機関店舗別保証債務残高ベスト100	09
保証承諾・保証債務残高ランキング	10

### お知らせ

熊本県立大学へ出張講義を実施	12
季刊誌「WITH-ゆう」第19号を発刊	13
事業承継時に代表者の個人保証が不要となる保証制度が始まります！	14
熊本県経営支援連携会議 10周年セミナーを開催	15
年末年始の営業について	15

## Access information 担当区域と事務所所在地



本所管轄



天草支所管轄



八代支所管轄



## 各事務所の詳しい所在地とご連絡先

### 本所

〒860-8551 熊本市中央区南熊本4丁目1番1号  
TEL.096-375-2000 (代表)  
FAX.096-375-2001 (総務部・総務課・企画課)  
FAX.096-375-2008 (総務部・システム統計課)  
FAX.096-375-2002 (保証部)  
FAX.096-375-2015 (経営支援部)  
FAX.096-375-2012 (経営監査部)

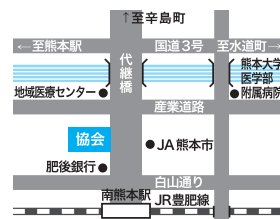

### 八代支所

〒866-0842 八代市若草町10番地6  
TEL.0965-33-2579  
FAX.0965-33-8749



### 天草支所

〒863-0013 天草市今釜新町3561番地  
TEL.0969-23-2015  
FAX.0969-23-1175

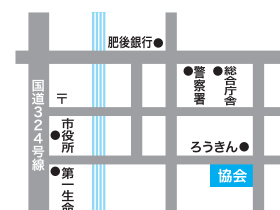

熊本県信用保証協会

URL <https://www.kumamoto-cgc.or.jp>

多くの皆様に「熊本県信用保証協会」を知って頂くためにホームページを公開しています。



# 主要数値

(単位：千円，%)

	当月中				当年度中			
	件数	金額	前年比		件数	金額	前年比	
			件数	金額			件数	金額
保証申込	604	6,724,312	94.4	103.6	4,759	47,246,533	100.2	96.6
うち、責任共有制度対象	445	6,044,755	101.4	113.5	3,370	41,791,961	109.8	107.9
保証承諾	592	6,228,412	91.2	93.3	4,675	46,139,153	99.8	95.8
うち、責任共有制度対象	446	5,648,255	98.5	100.8	3,317	40,841,581	109.4	107.3
保証債務残高	—	—	—	—	28,438	220,866,321	89.1	87.9
うち、責任共有制度対象	—	—	—	—	11,646	123,316,862	95.8	100.4
代位弁済	57	562,297	129.5	136.2	360	2,526,643	118.4	117.0
うち、責任共有制度対象	16	82,053	88.9	47.3	143	1,055,904	119.2	108.6

11月企業数 / 17,485 (保証利用率 36.6%)

## ■ 保証承諾

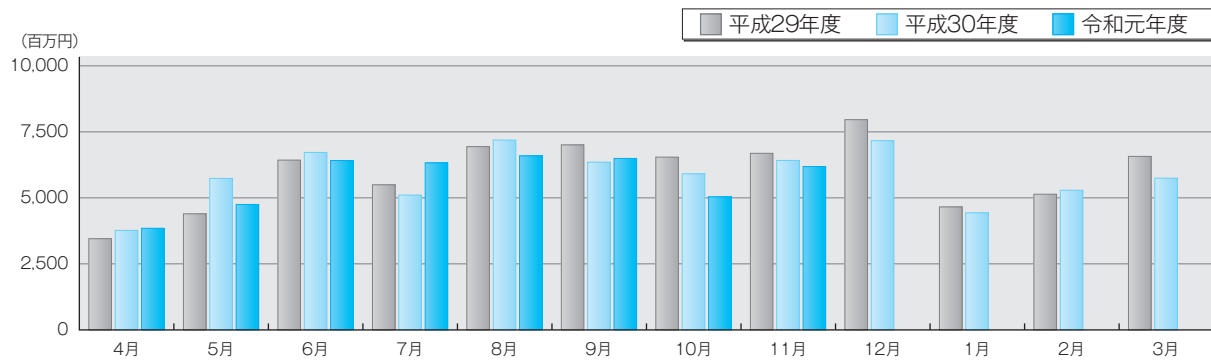

## ■ 保証債務残高

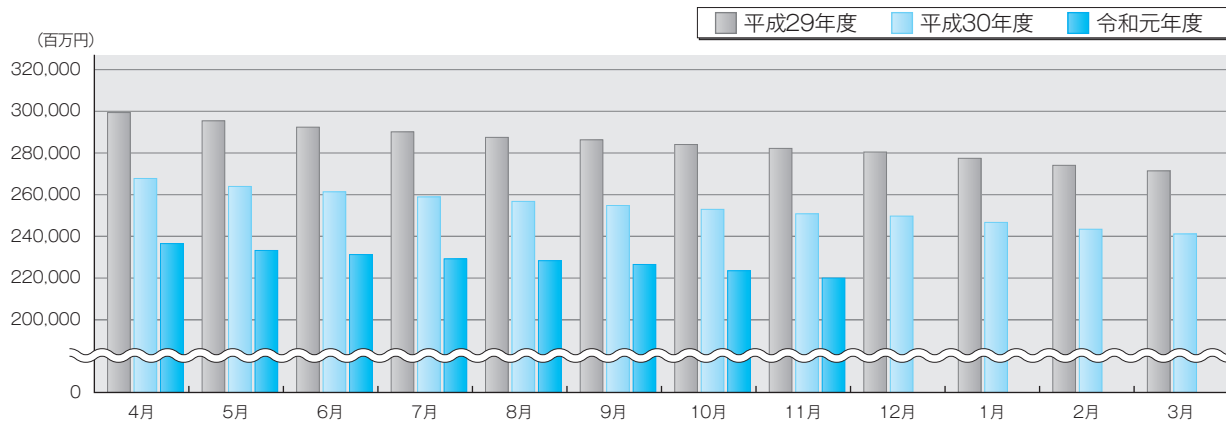

## ■ 代位弁済

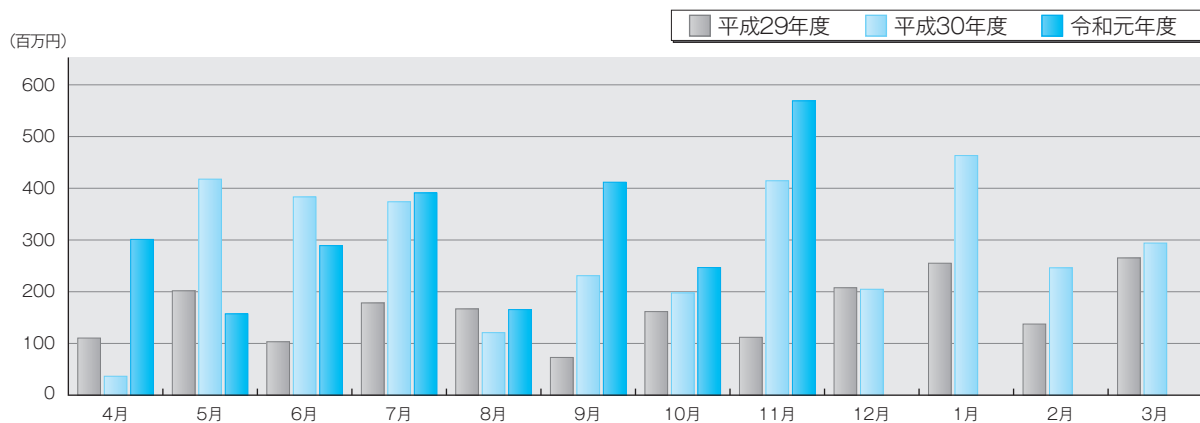

# 部門別保証承諾状況

## 金融機関群別保証承諾

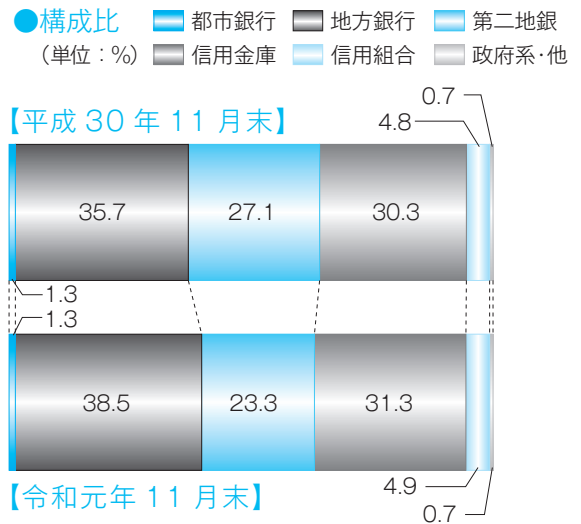
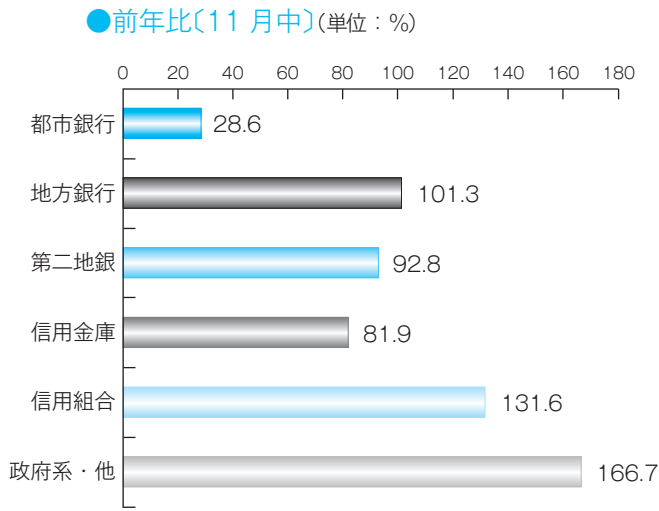

## 業種別保証承諾

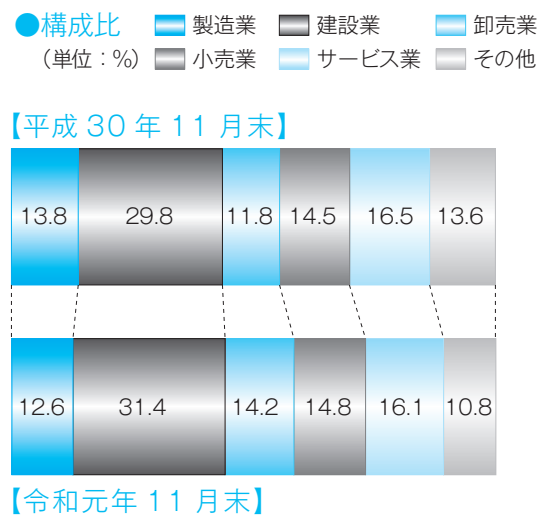
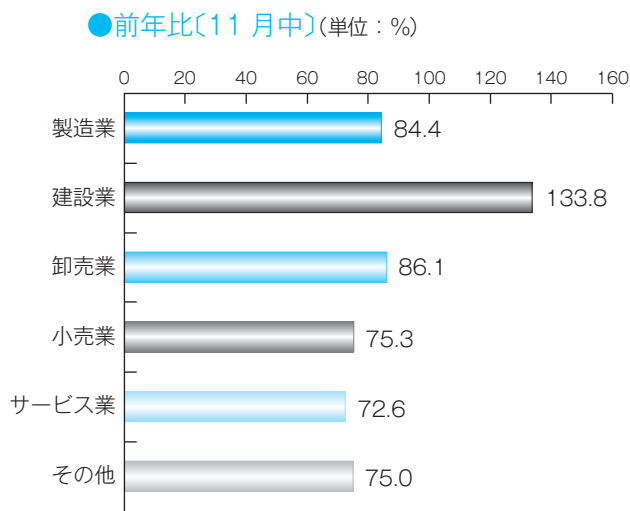

## 制度別保証承諾

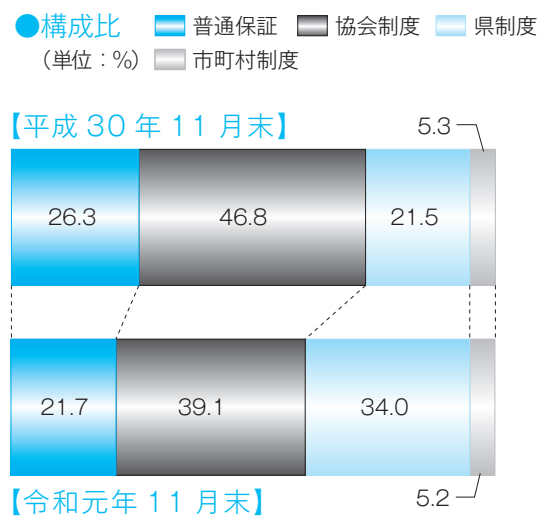
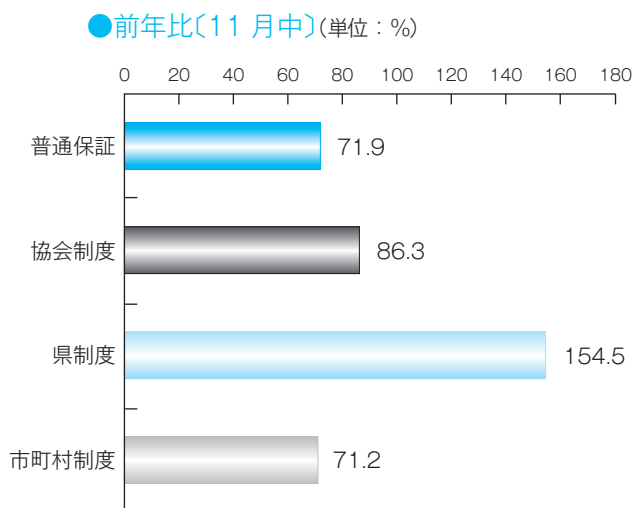

## 項目別保証状況

## 本支所別保証状況

(単位：千円、%)

## 1 保証承諾

	当月中保証承諾		前年 同月比	当期中保証承諾		前年 同期比	構成比
	件数	金額		件数	金額		
本所	462	4,833,632	87.0	3,662	35,675,897	94.0	77.3
八代	108	1,129,680	132.6	741	7,853,656	107.3	17.0
天草	22	265,100	99.3	272	2,609,600	91.3	5.7
計	592	6,228,412	93.3	4,675	46,139,153	95.8	100.0

(単位：千円、%)

## 2 保証債務残高

	平成30年11月末保証債務残高		前年 同月末比	令和元年11月末保証債務残高		前年 同月末比	構成比
	件数	金額		件数	金額		
本所	26,416	204,654,249	88.4	23,529	177,675,128	86.8	80.4
八代	3,872	33,232,686	90.5	3,501	31,095,837	93.6	14.1
天草	1,614	13,410,912	95.0	1,408	12,095,356	90.2	5.5
計	31,902	251,297,847	89.0	28,438	220,866,321	87.9	100.0

(単位：千円、%)

## 3 代位弁済

	当月中代位弁済		前年 同月比	当期中代位弁済		前年 同期比	構成比
	件数	金額		件数	金額		
本所	44	386,378	118.8	296	2,073,701	125.7	82.1
八代	13	175,919	201.1	54	429,958	103.7	17.0
天草	0	0	***	10	22,984	24.0	0.9
計	57	562,297	136.2	360	2,526,643	117.0	100.0

(単位：千円、%)

担保別  
保証状況

	当月中保証承諾		前年 同月比	当期中保証承諾		前年 同期比	構成比
	件数	金額		件数	金額		
担保 不動産	38	558,235	57.8	264	4,669,128	80.6	10.1
流動資産	4	35,840	162.9	23	484,400	93.1	1.0
その他	7	156,250	74.0	49	655,750	68.6	1.4
信用	543	5,478,087	100.0	4,339	40,329,875	98.7	87.4
計	592	6,228,412	93.3	4,675	46,139,153	95.8	100.0

(単位：千円、%)

資金使途別  
保証状況

	当月中保証承諾		前年 同月比	当期中保証承諾		前年 同期比	構成比
	件数	金額		件数	金額		
運転	452	4,732,195	91.9	3,648	36,546,840	102.4	79.2
設備	41	450,327	76.9	330	2,880,867	49.2	6.2
運転・設備	99	1,045,890	110.8	697	6,711,446	101.6	14.5
計	592	6,228,412	93.3	4,675	46,139,153	95.8	100.0

(単位：千円、%)

新規・継続別  
保証状況

	当月中保証承諾		前年 同月比	当期中保証承諾		前年 同期比	構成比
	件数	金額		件数	金額		
新規	76	699,677	128.8	661	3,921,306	79.0	8.5
継続	516	5,528,735	90.1	4,014	42,217,847	97.8	91.5
計	592	6,228,412	93.3	4,675	46,139,153	95.8	100.0

## 金融機関別保証状況

(単位：千円、%)

区分	保証承諾						保証債務残高				代位弁済			
	当月中			当期中			当月末				当月中		当期中	
	件数	金額	前年比	件数	金額	前年比	件数	金額	構成比	前年比	件数	金額	件数	金額
<b>都市銀行</b>														
みずほ銀行	0	0	***	4	75,000	68.2	27	444,363	0.20	90.3	0	0	1	2,803
三井住友銀行	0	0	***	4	67,000	115.5	28	553,117	0.25	79.7	0	0	0	0
三菱UFJ銀行	1	20,000	28.6	15	353,000	98.3	77	1,482,290	0.67	94.3	0	0	0	0
りそな銀行	0	0	***	5	115,966	149.6	19	394,449	0.18	107.6	0	0	0	0
都市銀行計	1	20,000	28.6	28	610,966	101.1	151	2,874,219	1.30	92.0	0	0	1	2,803
<b>地方銀行</b>														
肥後銀行	187	2,148,816	96.5	1,528	16,674,993	100.0	10,917	91,726,754	41.53	86.5	17	298,380	113	1,081,562
福岡銀行	1	3,000	***	12	230,000	243.4	91	1,360,319	0.62	88.3	0	0	0	0
十八銀行	0	0	***	0	0	***	2	6,700	0.00	18.3	0	0	0	0
親和銀行	0	0	***	0	0	***	0	0	0.00	***	0	0	0	0
鹿児島銀行	1	15,000	55.6	2	55,000	203.7	7	205,838	0.09	120.6	0	0	0	0
大分銀行	0	0	***	3	52,500	194.4	5	59,862	0.03	144.9	0	0	0	0
佐賀銀行	1	80,000	***	1	80,000	***	4	45,782	0.02	83.6	0	0	0	0
宮崎銀行	0	0	***	0	0	***	0	0	0.00	***	0	0	0	0
北九州銀行	1	10,000	62.5	10	195,000	382.4	50	962,149	0.44	81.0	0	0	0	0
西日本シティ銀行	3	68,000	523.1	30	457,920	135.7	173	2,392,405	1.08	91.8	0	0	0	0
地方銀行計	194	2,324,816	101.3	1,586	17,745,413	103.1	11,249	96,759,808	43.81	86.7	17	298,380	113	1,081,562
<b>第二地方銀行</b>														
熊本銀行	120	1,639,096	91.6	846	10,331,253	83.2	6,717	62,219,366	28.17	85.9	14	114,791	77	664,065
南日本銀行	10	112,500	114.9	36	395,600	68.4	263	2,437,884	1.10	88.0	0	0	4	53,375
長崎銀行	1	5,000	100.0	6	32,500	49.2	71	440,441	0.20	83.2	0	0	1	583
豊和銀行	0	0	***	1	3,000	***	13	142,471	0.06	79.9	0	0	0	0
第二地銀計	131	1,756,596	92.8	889	10,762,353	82.4	7,064	65,240,161	29.54	86.0	14	114,791	82	718,023
<b>信託銀行</b>														
三井住友信託銀行	0	0	***	0	0	***	0	0	0.00	***	0	0	0	0
信託銀行計	0	0	***	0	0	***	0	0	0.00	***	0	0	0	0
<b>信用金庫</b>														
熊本信用金庫	62	520,400	124.0	494	3,354,604	111.1	2,469	10,659,032	4.83	90.8	3	7,232	52	151,702
熊本第一信用金庫	92	651,020	60.9	812	6,704,860	99.6	3,678	21,904,413	9.92	92.8	8	40,208	42	207,978
熊本中央信用金庫	58	450,900	76.5	436	3,260,266	88.3	1,832	9,739,076	4.41	91.0	11	65,686	44	183,727
天草信用金庫	13	124,100	188.0	129	1,025,300	92.3	550	3,810,215	1.73	93.2	0	0	9	57,565
大牟田柳川信用金庫	2	9,600	***	12	96,100	181.3	41	231,456	0.10	146.8	0	0	1	5,209
しんぎん中金	0	0	***	0	0	***	0	0	0.00	***	0	0	0	0
信用金庫計	227	1,756,020	81.9	1,883	14,441,130	98.9	8,570	46,344,192	20.98	92.1	22	113,126	148	606,182
<b>信用組合</b>														
横浜幸銀信用組合	0	0	***	0	0	***	3	7,030	0.00	42.8	0	0	0	0
熊本県医師信用組合	0	0	***	0	0	***	0	0	0.00	***	0	0	0	0
熊本県信用組合	36	330,980	131.6	273	2,255,547	97.9	1,217	7,198,401	3.26	97.9	4	36,000	15	96,873
全信組連	0	0	***	0	0	***	0	0	0.00	***	0	0	0	0
信用組合計	36	330,980	131.6	273	2,255,547	97.9	1,220	7,205,431	3.26	97.8	4	36,000	15	96,873
<b>政府系</b>														
商工組合中央金庫	3	40,000	166.7	16	323,744	91.2	184	2,442,510	1.11	82.0	0	0	1	21,200
日本政策金融公庫	0	0	***	0	0	***	0	0	0.00	***	0	0	0	0
政府系計	3	40,000	166.7	16	323,744	91.2	184	2,442,510	1.11	82.0	0	0	1	21,200
<b>その他</b>														
イオン銀行	0	0	***	0	0	***	0	0	0.00	***	0	0	0	0
新生銀行	0	0	***	0	0	***	0	0	0.00	***	0	0	0	0
農林中央金庫	0	0	***	0	0	***	0	0	0.00	***	0	0	0	0
労働金庫	0	0	***	0	0	***	0	0	0.00	***	0	0	0	0
農協等	0	0	***	0	0	***	0	0	0.00	***	0	0	0	0
生命保険計	0	0	***	0	0	***	0	0	0.00	***	0	0	0	0
損害保険計	0	0	***	0	0	***	0	0	0.00	***	0	0	0	0
産業再生機構	0	0	***	0	0	***	0	0	0.00	***	0	0	0	0
その他計	0	0	***	0	0	***	0	0	0.00	***	0	0	0	0
<b>合計</b>	<b>592</b>	<b>6,228,412</b>	<b>93.3</b>	<b>4,675</b>	<b>46,139,153</b>	<b>95.8</b>	<b>28,438</b>	<b>220,866,321</b>	<b>100.00</b>	<b>87.9</b>	<b>57</b>	<b>562,297</b>	<b>360</b>	<b>2,526,643</b>

## 制度別保証状況

(単位：千円, %)

区分	保証承諾						保証債務残高				代位弁済			
	当月中			当期中			当月末				当月中		当期中	
	件数	金額	前年比	件数	金額	前年比	件数	金額	構成比	前年比	件数	金額	件数	金額
普通保証														
普通保証	112	1,305,955	71.9	782	10,010,950	79.0	4,353	50,354,321	22.80	90.0	12	114,964	65	538,764
制度保証														
制度保証	480	4,922,457	101.3	3,893	36,128,203	101.8	24,085	170,512,000	77.20	87.3	45	447,333	295	1,987,879
協会制度														
短期資金	17	75,900	103.7	113	453,770	105.7	71	269,697	0.12	101.0	1	4,072	5	17,256
災害	0	0	***	0	0	***	15	217,939	0.10	48.6	0	0	0	0
当座貸越	27	556,000	165.0	120	2,120,000	85.2	357	6,742,535	3.05	104.4	1	28,079	1	28,079
カードローン	10	100,000	526.3	67	485,100	122.3	192	1,351,180	0.61	95.8	0	0	1	10,185
長期経営	0	0	***	0	0	***	8	67,798	0.03	70.8	0	0	0	0
手形等割引根保証	1	30,000	75.0	10	161,000	92.3	13	190,000	0.09	72.4	0	0	0	0
金融安定	0	0	***	0	0	***	2	32,268	0.01	96.8	0	0	0	0
経営安定関連	0	0	***	20	263,800	20.8	1,354	12,342,965	5.59	68.9	6	60,428	27	230,346
特定社債	0	0	***	9	408,000	75.0	98	4,453,600	2.02	98.9	0	0	0	0
流動資産担保	4	35,840	162.9	23	484,400	93.1	48	943,361	0.43	89.8	0	0	0	0
海外投資	0	0	***	0	0	***	2	97,036	0.04	100.0	0	0	0	0
無担保当座貸越	0	0	***	0	0	***	9	47,130	0.02	94.2	0	0	0	0
創業関連	0	0	***	0	0	***	1	256	0.00	17.4	0	0	0	0
全国小口(小口零細)	1	2,000	***	20	68,500	73.2	118	262,142	0.12	82.5	0	0	3	11,407
地域産業資源	0	0	***	0	0	***	2	280,000	0.13	100.0	0	0	0	0
全国緊急	0	0	***	0	0	***	704	5,047,207	2.29	63.4	3	127,375	21	341,851
経営承継関連	0	0	***	0	0	***	1	33,742	0.02	87.6	0	0	0	0
くまもとグリーン保証	0	0	***	2	11,400	9.1	358	3,289,275	1.49	82.6	0	0	1	594
震災緊急	0	0	***	0	0	***	13	136,798	0.06	53.5	1	69,036	1	69,036
経営力	13	144,500	107.6	58	738,030	34.2	735	8,993,630	4.07	78.0	3	15,559	9	70,779
税理士	72	892,100	85.5	433	5,753,000	82.8	647	8,846,382	4.01	81.4	3	18,069	9	116,424
改善サポート	5	54,700	210.9	33	726,896	58.2	391	6,939,560	3.14	92.4	0	0	10	123,864
返済原資特定	9	254,000	110.4	60	1,181,100	86.0	99	1,810,600	0.82	79.9	0	0	2	25,138
条件変更改善	0	0	***	1	2,000	***	1	1,840	0.00	37.5	0	0	0	0
経常運転当座貸越	16	272,800	119.1	87	1,314,700	114.9	133	1,780,200	0.81	181.6	0	0	0	0
事業性短期	16	256,000	82.8	163	2,043,060	170.7	208	2,980,530	1.35	270.8	0	0	5	89,484
事業性長期	12	133,500	21.5	101	1,519,400	68.1	324	4,746,931	2.15	271.2	0	0	1	24,560
財務型	2	110,000	550.0	6	250,000	168.7	17	387,789	0.18	307.5	0	0	0	0
経営承継準備	0	0	***	0	0	***	1	18,163	0.01	***	0	0	0	0
承継サポート	0	0	***	1	50,000	***	1	50,000	0.02	***	0	0	0	0
協会制度計	205	2,917,340	86.3	1,327	18,034,156	80.0	5,923	72,360,553	32.76	88.7	18	322,619	96	1,159,004
県制度														
県産業活性化	1	22,000	102.3	4	49,000	50.7	51	287,546	0.13	81.2	0	0	1	11,769
県地場産業振興	0	0	***	0	0	***	1	2,814	0.00	99.6	0	0	0	0
県金融円滑化	21	230,457	47.4	188	1,723,003	33.8	7,880	66,900,310	30.29	75.6	9	65,349	85	509,868
県創業者支援	12	58,500	142.7	114	532,200	116.5	793	2,201,331	1.00	106.7	4	15,707	10	28,214
県新事業展開	2	13,500	450.0	13	102,200	179.3	97	458,661	0.21	116.9	0	0	1	3,345
県経営支援	0	0	***	0	0	***	1	2,651	0.00	99.5	0	0	0	0
おうえん(小口零細)	90	340,300	81.7	761	2,942,266	96.3	4,717	9,688,876	4.39	97.6	3	12,447	37	89,663
県経営革新等支援	0	0	***	0	0	***	1	1,195	0.00	43.8	0	0	0	0
県短期	31	182,000	118.7	230	1,264,900	85.7	161	934,749	0.42	86.0	0	0	3	17,390
県チャレンジサポート	0	0	***	3	24,500	23.5	67	518,484	0.23	74.1	0	0	2	17,742
県事業承継者	1	10,000	***	1	10,000	100.0	4	23,733	0.01	72.5	0	0	0	0
県資金繰り安定	61	908,760	***	626	9,058,428	***	592	8,150,590	3.69	***	0	0	0	0
県制度計	219	1,765,517	154.5	1,940	15,706,497	151.6	14,365	89,170,939	40.37	86.5	16	93,503	139	677,992
市町村制度														
市経営安定	11	95,000	74.7	106	739,000	83.5	1,142	3,985,149	1.80	71.8	1	10,764	14	59,517
市町村小口	3	9,500	19.1	86	324,100	113.4	456	1,000,371	0.45	87.9	1	4,528	10	25,318
創業サポート	4	9,500	40.7	54	160,100	79.3	409	756,512	0.34	87.4	3	8,682	10	25,364
市短期	1	2,500	83.3	7	23,000	46.7	8	24,867	0.01	71.0	0	0	0	0
経営向上(小口零細)	37	123,100	92.3	372	1,136,350	99.9	1,772	3,179,418	1.44	104.2	6	7,238	26	40,683
市新エネルギー	0	0	***	0	0	***	4	9,819	0.00	61.5	0	0	0	0
菊池市創業	0	0	***	1	5,000	36.9	6	24,372	0.01	188.7	0	0	0	0
市町村制度計	56	239,600	71.2	626	2,387,550	92.8	3,797	8,980,507	4.07	84.2	11	31,211	60	150,882
合計	592	6,228,412	93.3	4,675	46,139,153	95.8	28,438	220,866,321	100.00	87.9	57	562,297	360	2,526,643
(うち追認保証)	0	0	***	0	0	***	0	0	0.00	***	0	0	0	0
(うち手形割引)	1	30,000	75.0	10	161,000	92.3	13	190,000	0.09	72.4	0	0	0	0
(うち電債割引)	0	0	***	0	0	***	0	0	0.00	***	0	0	0	0



## 業種別保証状況

(単位：千円、%)

区分	保証承諾						保証債務残高				代位弁済			
	当月中			当期中			当月末				当月中		当期中	
	件数	金額	前年比	件数	金額	前年比	件数	金額	構成比	前年比	件数	金額	件数	金額
<b>製造業</b>														
食料品工業	22	337,000	113.3	129	2,083,130	109.1	783	9,444,387	4.28	88.2	3	194,543	18	368,076
繊維品工業	2	13,000	28.1	14	190,800	59.0	103	1,041,066	0.47	82.5	0	0	3	7,637
木材木製品工業	3	47,000	130.6	19	193,970	119.1	128	1,460,553	0.66	88.8	0	0	4	25,331
家具建具工業	6	33,500	744.4	16	120,600	115.4	94	387,157	0.18	92.4	0	0	0	0
紙工業	0	0	***	3	44,000	118.0	11	107,628	0.05	89.3	0	0	0	0
印刷製本業	3	38,000	105.6	24	227,000	63.6	210	2,215,968	1.00	84.2	3	11,323	4	15,017
化学工業	0	0	***	2	50,000	32.1	31	488,552	0.22	88.6	0	0	0	0
石油・石炭製品工業	0	0	***	1	80,000	***	1	71,982	0.03	1,350.0	0	0	0	0
ゴム・プラスチック工業	0	0	***	9	177,000	39.9	95	1,253,266	0.57	90.5	0	0	0	0
皮革工業	0	0	***	0	0	***	5	31,881	0.01	92.3	0	0	0	0
窯業	2	13,000	27.5	15	161,100	71.9	142	1,660,403	0.75	82.9	0	0	2	14,388
機械工業	3	48,000	41.4	37	632,150	95.2	250	3,603,399	1.63	88.7	0	0	0	0
電気機器工業	5	61,000	244.0	21	252,466	150.3	97	967,402	0.44	93.4	0	0	0	0
車両工業	0	0	***	6	26,500	46.5	41	570,947	0.26	84.1	0	0	0	0
船舶工業	2	57,500	48.3	12	140,000	47.0	79	601,687	0.27	80.6	0	0	0	0
金属工業	4	69,200	189.6	39	473,670	91.4	313	3,368,555	1.53	89.6	0	0	0	0
その他の工業	13	122,500	59.3	135	952,480	77.2	981	4,353,383	1.97	84.5	6	31,974	10	42,098
製造業計	65	839,700	84.4	482	5,804,866	87.1	3,364	31,628,217	14.32	87.4	12	237,840	41	472,547
<b>非製造業</b>														
農林漁業	1	12,000	85.7	9	104,000	183.7	48	406,566	0.18	89.8	0	0	0	0
鉱業	1	80,000	533.3	5	171,000	481.7	32	422,371	0.19	63.7	12	174,765	12	174,765
建設業	206	2,374,685	133.8	1,484	14,509,383	101.2	7,093	50,763,615	22.98	87.5	9	36,591	70	368,337
卸売業	69	841,896	86.1	512	6,563,575	115.6	2,703	26,694,872	12.09	87.1	7	61,957	52	514,356
小売業	79	699,610	75.3	751	6,845,369	98.3	4,460	29,641,215	13.42	87.2	5	20,624	84	594,686
飲食店	32	146,670	54.5	315	1,617,120	85.3	2,380	9,383,509	4.25	88.8	5	8,781	54	169,464
運送倉庫業	12	85,200	45.1	124	1,444,154	70.4	883	11,271,873	5.10	91.0	1	1,869	3	12,477
<b>サービス業</b>														
物品賃貸業	2	21,000	95.5	18	100,400	58.0	153	1,055,240	0.48	81.0	0	0	7	22,321
宿泊業	4	70,261	468.4	30	396,561	75.1	322	4,874,841	2.21	83.4	0	0	3	34,411
洗濯・理美容・浴場	14	87,400	53.6	129	568,249	75.5	940	4,013,932	1.82	94.3	6	19,870	14	33,234
物品預り・駐車場業	0	0	***	1	6,000	285.7	20	165,426	0.07	74.4	0	0	0	0
その他の生活関連ビジネス	3	18,000	21.1	26	193,800	66.2	242	2,126,636	0.96	78.1	0	0	0	0
旅行業	0	0	***	5	32,500	67.0	55	313,013	0.14	83.1	0	0	0	0
映画・娯楽業	2	13,500	86.2	10	103,000	39.7	132	1,160,926	0.53	96.7	0	0	2	3,342
広告業	3	8,400	336.0	18	141,000	90.6	145	980,863	0.44	86.3	0	0	0	0
放送業	0	0	***	0	0	***	2	14,246	0.01	86.0	0	0	0	0
情報通信サービス業	0	0	***	5	72,000	288.0	74	398,600	0.18	98.9	0	0	0	0
運輸サービス業	0	0	***	6	45,000	48.0	21	184,171	0.08	89.5	0	0	0	0
その他の事業サービス業	15	104,300	77.8	125	1,147,200	154.3	605	4,168,167	1.89	92.8	0	0	4	22,485
専門サービス業	18	64,650	186.3	132	648,350	88.9	897	3,174,614	1.44	84.6	0	0	1	2,915
医療・福祉	34	356,140	66.5	260	3,205,446	104.6	1,709	18,412,088	8.34	98.1	0	0	4	50,449
廃棄物処理業	6	53,000	46.5	36	453,100	56.6	231	2,518,533	1.14	83.9	0	0	2	7,123
教育学習支援事業	4	21,500	330.8	29	193,100	108.6	244	1,439,269	0.65	90.7	0	0	2	6,472
その他のサービス業	2	16,500	76.7	26	110,800	127.0	165	576,183	0.26	91.3	0	0	0	0
サービス業計	107	834,651	72.6	856	7,416,506	93.5	5,957	45,576,748	20.64	91.3	6	19,870	39	182,753
不動産業	16	304,000	83.5	125	1,619,180	67.5	1,108	11,048,468	5.00	81.0	0	0	4	34,421
その他の産業	4	10,000	***	12	44,000	33.4	410	4,028,866	1.82	83.7	0	0	1	2,835
非製造業計	527	5,388,712	94.8	4,193	40,334,287	97.2	25,074	189,238,104	85.68	88.0	45	324,457	319	2,054,096
合計	592	6,228,412	93.3	4,675	46,139,153	95.8	28,438	220,866,321	100.00	87.9	57	562,297	360	2,526,643

〔内訳〕



## 市町村別保証状況

(単位：千円、%)

区 分	保証承諾						保証債務残高				代位弁済			
	当月中			当期中			当月末				当月中		当期中	
	件数	金額	前年比	件数	金額	前年比	件数	金額	構成比	前年比	件数	金額	件数	金額
熊本市	271	2,871,746	84.9	2,259	22,398,933	95.8	14,406	110,004,581	49.81	87.1	35	172,349	202	1,301,999
八代市	54	666,980	127.2	404	4,676,210	110.3	1,791	16,562,431	7.50	93.9	12	174,765	42	372,170
人吉市	15	109,900	203.5	73	742,056	108.6	444	4,433,807	2.01	89.7	0	0	1	3,555
荒尾市	20	171,000	216.7	105	990,100	116.7	454	3,348,912	1.52	91.6	0	0	7	30,666
水俣市	15	171,600	476.7	78	708,250	105.8	364	2,609,507	1.18	95.3	1	1,154	4	5,650
玉名市	26	266,700	57.3	167	1,475,850	85.6	927	7,135,581	3.23	92.1	0	0	9	35,977
山鹿市	8	170,760	102.2	113	1,131,826	92.0	738	5,498,372	2.49	90.1	2	8,234	8	31,885
菊池市	14	99,935	52.2	88	690,185	57.3	655	4,872,992	2.21	84.4	0	0	2	3,981
宇土市	11	135,000	91.1	73	688,950	70.8	529	3,378,383	1.53	78.8	0	0	2	6,932
上天草市	9	130,000	147.4	57	593,300	57.0	396	4,119,138	1.86	86.6	1	1,084	4	36,541
宇城市	17	161,250	68.3	135	1,368,679	99.4	823	5,887,021	2.67	87.4	0	0	11	47,836
阿蘇市	10	66,761	104.0	53	442,255	64.0	391	2,571,995	1.16	72.2	0	0	7	49,298
天草市	17	204,600	82.8	233	2,182,539	110.1	1,142	8,748,853	3.96	90.7	0	0	19	215,777
合志市	11	81,500	49.6	107	892,700	83.4	782	5,156,638	2.33	89.5	0	0	7	9,487
市部計	498	5,307,732	90.8	3,945	38,981,833	94.8	23,842	184,328,211	83.46	87.9	51	357,586	325	2,151,755
美里町	0	0	***	12	141,100	106.0	108	705,688	0.32	69.1	0	0	4	25,331
下益城郡計	0	0	***	12	141,100	106.0	108	705,688	0.32	69.1	0	0	4	25,331
玉東町	6	50,760	113.4	19	241,260	95.8	81	906,021	0.41	99.4	0	0	0	0
南関町	6	92,000	202.2	15	180,500	62.5	124	1,452,567	0.66	88.6	0	0	0	0
長洲町	3	10,000	60.6	28	191,000	87.9	133	904,885	0.41	108.4	0	0	0	0
和水町	3	40,000	58.4	31	320,800	124.9	142	1,135,302	0.51	92.6	0	0	0	0
玉名郡計	18	192,760	110.0	93	933,560	92.0	480	4,398,775	1.99	95.4	0	0	0	0
大津町	6	84,200	175.4	63	660,600	116.0	466	3,739,509	1.69	93.1	1	1,869	5	9,316
菊陽町	15	130,520	171.7	74	619,220	140.4	518	3,369,550	1.53	84.8	1	1,793	8	61,461
菊池郡計	21	214,720	173.2	137	1,279,820	126.6	984	7,109,059	3.22	89.0	2	3,661	13	70,778
南小国町	0	0	***	11	128,200	74.6	124	1,467,104	0.66	89.2	0	0	1	7,447
小国町	1	13,500	122.7	12	75,300	35.7	146	917,867	0.42	81.0	0	0	0	0
産山村	0	0	***	3	34,000	***	20	106,815	0.05	93.6	0	0	0	0
高森町	1	6,000	36.4	12	151,000	233.7	93	540,917	0.24	83.6	0	0	0	0
西原村	3	45,000	250.0	25	352,900	132.4	153	1,469,006	0.67	79.5	0	0	0	0
南阿蘇村	3	19,000	316.7	13	153,200	53.9	139	1,222,766	0.55	75.8	0	0	0	0
阿蘇郡計	8	83,500	127.5	76	894,600	89.6	675	5,724,475	2.59	81.8	0	0	1	7,447
御船町	5	64,000	126.2	50	599,000	120.2	310	2,146,400	0.97	83.6	3	194,543	5	203,500
嘉島町	4	62,000	96.1	34	442,700	103.3	223	2,222,933	1.01	91.0	1	6,507	2	8,915
益城町	9	81,500	125.1	80	607,900	87.1	517	3,834,526	1.74	81.3	0	0	2	9,975
甲佐町	2	4,000	133.3	21	131,600	230.9	153	1,118,492	0.51	96.7	0	0	1	360
山都町	2	31,500	101.6	24	274,100	78.1	164	1,139,945	0.52	84.0	0	0	0	0
上益城郡計	22	243,000	113.4	209	2,055,300	101.1	1,367	10,462,296	4.74	85.4	4	201,050	10	222,749
氷川町	3	17,700	32.5	29	371,300	231.2	125	945,088	0.43	110.4	0	0	0	0
八代郡計	3	17,700	32.5	29	371,300	231.2	125	945,088	0.43	110.4	0	0	0	0
芦北町	4	29,500	68.6	42	339,700	69.2	189	1,417,930	0.64	88.4	0	0	1	16,949
津奈木町	0	0	***	2	11,000	14.5	44	328,965	0.15	75.7	0	0	0	0
芦北郡計	4	29,500	68.6	44	350,700	61.8	233	1,746,895	0.79	85.7	0	0	1	16,949
錦町	1	1,000	***	20	157,970	125.5	115	953,973	0.43	88.1	0	0	0	0
多良木町	5	21,500	27.1	25	174,970	64.6	118	1,058,191	0.48	93.5	0	0	3	15,261
湯前町	0	0	***	9	70,400	219.3	36	175,938	0.08	97.6	0	0	0	0
水上村	0	0	***	3	23,500	***	6	55,795	0.03	151.2	0	0	0	0
相良村	2	11,000	68.8	8	62,600	72.4	46	496,081	0.22	98.5	0	0	0	0
五木村	0	0	***	0	0	***	7	135,223	0.06	90.3	0	0	0	0
山江村	3	28,000	***	4	36,000	47.4	17	104,912	0.05	68.0	0	0	0	0
球磨村	1	5,000	***	4	27,000	900.0	14	147,564	0.07	88.5	0	0	0	0
あさぎり町	5	67,500	150.0	40	452,700	111.8	185	1,645,683	0.75	95.1	0	0	3	16,374
球磨郡計	17	134,000	95.5	113	1,005,140	100.6	544	4,773,357	2.16	92.9	0	0	6	31,634
苓北町	1	5,500	275.0	17	125,800	110.3	80	672,477	0.30	91.0	0	0	0	0
天草郡計	1	5,500	275.0	17	125,800	110.3	80	672,477	0.30	91.0	0	0	0	0
合 計	592	6,228,412	93.3	4,675	46,139,153	95.8	28,438	220,866,321	100.00	87.9	57	562,297	360	2,526,643

## 金融機関店舗別保証承諾累計ベスト100

(単位：千円)

順位	金融機関名	本支店名	件数	金額	順位	金融機関名	本支店名	件数	金額
1	熊本第一信用金庫	本店	97	858,290	51	熊本第一信用金庫	来民	25	285,000
2	熊本銀行	本店	39	804,300	52	熊本第一信用金庫	玉名	38	281,460
3	肥後銀行	玉名	75	777,000	53	熊本中央信用金庫	戸島	28	279,500
4	熊本銀行	鏡	26	615,800	54	肥後銀行	川尻	19	273,500
5	肥後銀行	南熊本	43	586,900	55	肥後銀行	託麻東	19	269,200
6	肥後銀行	松橋	40	576,300	56	熊本第一信用金庫	小峯	33	261,200
7	肥後銀行	大津	33	550,400	57	熊本県信用組合	八代	28	261,000
8	肥後銀行	託麻	49	532,610	58	熊本県信用組合	本店	17	252,400
9	肥後銀行	八代	37	530,700	59	熊本銀行	益城	22	251,500
10	肥後銀行	牛深	24	480,839	60	熊本第一信用金庫	菊池	24	251,000
11	肥後銀行	水道町	30	480,485	61	熊本第一信用金庫	武蔵ヶ丘	38	250,100
12	肥後銀行	天草	42	477,160	62	肥後銀行	植木	31	249,400
13	熊本中央信用金庫	水俣	59	472,500	63	熊本銀行	下通	26	247,288
14	熊本第一信用金庫	田崎	41	453,500	64	肥後銀行	荒尾	28	246,600
15	肥後銀行	八代駅前	39	453,200	65	熊本第一信用金庫	御船	28	246,500
16	熊本第一信用金庫	八代	55	443,880	66	肥後銀行	木山	24	242,500
17	熊本中央信用金庫	八代	64	434,660	67	肥後銀行	宇土	32	233,900
18	熊本銀行	田崎	29	432,900	68	熊本県信用組合	鏡	19	233,780
19	熊本信用金庫	長嶺	56	423,800	69	熊本第一信用金庫	山鹿	34	232,160
20	肥後銀行	本店	13	422,000	70	熊本第一信用金庫	松橋	27	225,400
21	肥後銀行	山鹿	44	417,200	71	熊本銀行	中央	13	224,000
22	肥後銀行	上通	28	396,670	72	熊本第一信用金庫	水前寺	27	222,000
23	熊本銀行	川尻	28	376,700	73	熊本第一信用金庫	新町	22	221,700
24	西日本シティ銀行	八代	19	368,000	74	熊本銀行	菊池	25	221,485
25	肥後銀行	力合近見	35	360,600	75	熊本信用金庫	上熊本	25	221,100
26	肥後銀行	人吉	28	360,170	76	熊本銀行	東託麻	17	220,000
27	肥後銀行	熊本市場	32	356,000	76	肥後銀行	田中町	16	220,000
28	三菱UFJ銀行	熊本	15	353,000	78	熊本信用金庫	新外	32	218,884
29	熊本銀行	健軍	32	351,400	79	熊本信用金庫	菊陽	31	218,500
30	天草信用金庫	本店	53	348,300	80	熊本銀行	浄行寺	18	218,300
31	肥後銀行	水前寺	32	342,183	81	肥後銀行	免田	20	217,000
32	熊本信用金庫	西部	59	338,400	82	熊本中央信用金庫	人吉	30	215,856
33	熊本信用金庫	本店	47	334,150	83	熊本県信用組合	阿蘇	33	213,600
34	肥後銀行	健軍	33	327,450	84	熊本第一信用金庫	健軍	24	211,800
35	熊本第一信用金庫	帯山	39	326,440	85	熊本銀行	菊南	15	211,000
36	熊本中央信用金庫	玉名	32	325,700	86	熊本信用金庫	宇土	26	210,500
37	商工組合中央金庫	熊本	16	323,744	87	肥後銀行	北熊本	21	206,600
38	肥後銀行	鏡	31	322,040	88	熊本県信用組合	人吉	24	205,700
39	肥後銀行	小島	17	317,000	89	熊本第一信用金庫	益城	28	196,100
40	熊本銀行	田迎	27	315,900	90	北九州銀行	熊本	10	195,000
41	熊本銀行	嘉島	30	315,050	91	肥後銀行	田迎	25	194,990
42	熊本第一信用金庫	刈草	32	305,400	92	熊本中央信用金庫	西部	27	194,150
43	熊本銀行	花畑	29	300,700	93	肥後銀行	京町	20	192,800
44	熊本第一信用金庫	植木	27	300,500	94	肥後銀行	隈庄	21	191,620
45	熊本第一信用金庫	上通	51	298,250	95	肥後銀行	世安	13	190,900
46	熊本銀行	託麻	16	292,500	96	熊本信用金庫	健軍	27	190,070
47	熊本銀行	荒尾	14	292,400	97	熊本銀行	山鹿	21	189,000
48	肥後銀行	小川	21	291,000	97	熊本信用金庫	南熊本	20	189,000
49	熊本銀行	八代	27	287,400	99	熊本銀行	玉名	12	188,000
50	熊本第一信用金庫	南熊本	40	286,000	100	熊本信用金庫	秋津	21	184,800

## 金融機関店舗別保証債務残高ベスト100

(単位：千円)

順位	金融機関名	本支店名	件数	金額	順位	金融機関名	本支店名	件数	金額
1	熊本銀行	本店	395	4,140,961	51	熊本第一信用金庫	八代	143	1,210,157
2	肥後銀行	玉名	467	3,999,254	52	福岡銀行	熊本	76	1,207,182
3	熊本銀行	花畑	309	3,904,039	53	熊本銀行	山鹿	113	1,200,723
4	熊本銀行	田崎	225	3,307,442	54	熊本銀行	菊池	148	1,182,399
5	肥後銀行	人吉	245	3,136,371	55	肥後銀行	荒尾	166	1,173,759
6	肥後銀行	託麻	317	3,125,909	56	肥後銀行	木山	134	1,169,622
7	肥後銀行	水前寺	329	3,091,579	57	肥後銀行	熊本市場	123	1,166,150
8	肥後銀行	八代	266	2,997,138	58	熊本信用金庫	西部	242	1,165,573
9	肥後銀行	南熊本	288	2,876,611	59	熊本第一信用金庫	菊池	155	1,164,990
10	肥後銀行	水道町	274	2,859,385	60	熊本銀行	人吉	103	1,163,725
11	肥後銀行	山鹿	328	2,795,743	61	熊本信用金庫	長嶺	241	1,150,891
12	肥後銀行	健軍	247	2,785,873	62	肥後銀行	松島	79	1,146,078
13	肥後銀行	大津	254	2,742,995	63	熊本第一信用金庫	南熊本	158	1,132,768
14	肥後銀行	天草	254	2,564,867	64	熊本信用金庫	本店	241	1,118,983
15	熊本銀行	玉名	180	2,415,614	65	肥後銀行	宇土	225	1,116,856
16	商工組合中央金庫	熊本	180	2,352,555	66	熊本銀行	菊南	120	1,114,011
17	熊本銀行	健軍	272	2,267,942	67	熊本中央信用金庫	水俣	192	1,103,140
18	肥後銀行	本店	104	2,202,339	68	熊本中央信用金庫	八代	202	1,084,245
19	肥後銀行	松橋	276	2,182,832	69	肥後銀行	須屋	172	1,077,980
20	熊本第一信用金庫	本店	420	2,166,599	70	肥後銀行	新町	167	1,050,839
21	熊本銀行	八代	175	1,944,191	71	熊本銀行	川尻	125	1,049,719
22	肥後銀行	北熊本	183	1,923,508	72	肥後銀行	免田	95	1,041,983
23	肥後銀行	上通	220	1,869,333	73	熊本銀行	田迎	148	1,032,772
24	肥後銀行	菊池	203	1,799,629	74	熊本銀行	白山通	94	1,031,010
25	熊本銀行	下通	227	1,744,995	75	肥後銀行	秋津	122	1,018,459
26	熊本第一信用金庫	田崎	174	1,605,320	76	肥後銀行	託麻東	138	1,016,877
27	熊本銀行	益城	161	1,596,939	77	熊本第一信用金庫	上通	219	987,487
28	肥後銀行	世安	128	1,591,008	78	南日本銀行	熊本	86	971,421
29	熊本銀行	武蔵ヶ丘	164	1,580,464	79	熊本銀行	松橋	129	970,494
30	肥後銀行	八代駅前	200	1,562,781	80	肥後銀行	大矢野	172	963,067
31	肥後銀行	牛深	135	1,560,826	81	北九州銀行	熊本	50	962,149
32	熊本銀行	植木	156	1,550,343	82	肥後銀行	小島	84	949,636
33	熊本銀行	鏡	98	1,524,551	83	熊本銀行	合志	117	943,559
34	熊本銀行	中央	168	1,502,455	84	肥後銀行	小峯	131	939,835
35	西日本シティ銀行	八代	96	1,500,408	85	熊本銀行	日赤通	121	934,831
36	熊本第一信用金庫	植木	193	1,498,140	86	肥後銀行	合志	124	934,399
37	三菱UFJ銀行	熊本	76	1,460,590	87	熊本銀行	天草	95	931,861
38	熊本銀行	東託麻	140	1,420,128	88	天草信用金庫	本店	171	918,143
39	肥後銀行	小国	172	1,396,795	89	熊本第一信用金庫	清水	160	917,441
40	肥後銀行	植木	183	1,371,865	90	熊本県信用組合	八代	119	916,948
41	肥後銀行	御船	233	1,353,168	91	熊本銀行	近見	96	899,833
42	熊本銀行	宇土	135	1,349,960	92	肥後銀行	小川	112	889,371
43	肥後銀行	力合近見	168	1,318,326	93	肥後銀行	光の森	169	888,352
44	熊本銀行	大津	162	1,308,928	94	熊本第一信用金庫	帯山	141	883,012
45	肥後銀行	銀座通	181	1,248,970	95	熊本第一信用金庫	来民	147	879,063
46	肥後銀行	川尻	122	1,229,207	96	熊本第一信用金庫	玉名	143	870,896
47	肥後銀行	渡鹿	168	1,228,178	97	肥後銀行	京町	154	867,857
48	熊本銀行	嘉島	146	1,222,797	98	肥後銀行	浜町	133	867,453
49	熊本銀行	浄行寺	152	1,212,899	99	熊本銀行	水前寺	140	859,182
50	肥後銀行	隈庄	151	1,212,720	100	熊本第一信用金庫	山鹿	171	846,456

## 保証承諾・保証債務残高ランキング

## 肥後銀行

## 保証承諾累計

(単位：千円, %)

順位	本支店名	件数	金額	前年比
1	玉名	75	777,000	104.2
2	南熊本	43	586,900	228.3
3	松橋	40	576,300	314.2
4	大津	33	550,400	179.8
5	託麻	49	532,610	59.5
6	八代	37	530,700	97.4
7	牛深	24	480,839	113.5
8	水道町	30	480,485	101.2
9	天草	42	477,160	122.6
10	八代駅前	39	453,200	115.4
11	本店	13	422,000	155.3
12	山鹿	44	417,200	84.7
13	上通	28	396,670	93.1
14	力合近見	35	360,600	219.1
15	人吉	28	360,170	83.3
16	熊本市場	32	356,000	158.7
17	水前寺	32	342,183	83.4
18	健軍	33	327,450	63.2
19	鏡	31	322,040	290.8
20	小島	17	317,000	128.7

## 保証債務残高

(単位：千円, %)

順位	本支店名	件数	金額	前年比
1	玉名	467	3,999,254	92.3
2	人吉	245	3,136,371	85.1
3	託麻	317	3,125,909	88.2
4	水前寺	329	3,091,579	84.9
5	八代	266	2,997,138	79.9
6	南熊本	288	2,876,611	88.9
7	水道町	274	2,859,385	81.9
8	山鹿	328	2,795,743	87.0
9	健軍	247	2,785,873	80.8
10	大津	254	2,742,995	85.8
11	天草	254	2,564,867	78.1
12	本店	104	2,202,339	82.1
13	松橋	276	2,182,832	94.4
14	北熊本	183	1,923,508	300.7
15	上通	220	1,869,333	92.0
16	菊池	203	1,799,629	88.0
17	世安	128	1,591,008	87.9
18	八代駅前	200	1,562,781	96.3
19	牛深	135	1,560,826	89.1
20	小国	172	1,396,795	88.0

## 熊本銀行

## 保証承諾累計

(単位：千円, %)

順位	本支店名	件数	金額	前年比
1	本店	39	804,300	113.2
2	鏡	26	615,800	99.3
3	田崎	29	432,900	54.3
4	川尻	28	376,700	178.1
5	健軍	32	351,400	82.5
6	田迎	27	315,900	133.3
7	嘉島	30	315,050	100.3
8	花畑	29	300,700	71.0
9	託麻	16	292,500	494.1
10	荒尾	14	292,400	101.7
11	八代	27	287,400	63.9
12	益城	22	251,500	64.5
13	下通	26	247,288	60.4
14	中央	13	224,000	88.9
15	菊池	25	221,485	49.1
16	東託麻	17	220,000	91.8
17	浄行寺	18	218,300	85.6
18	菊南	15	211,000	123.4
19	山鹿	21	189,000	65.4
20	玉名	12	188,000	52.2

## 保証債務残高

(単位：千円, %)

順位	本支店名	件数	金額	前年比
1	本店	395	4,140,961	81.9
2	花畑	309	3,904,039	82.4
3	田崎	225	3,307,442	86.3
4	玉名	180	2,415,614	86.8
5	健軍	272	2,267,942	81.2
6	八代	175	1,944,191	88.8
7	下通	227	1,744,995	83.9
8	益城	161	1,596,939	87.1
9	武蔵ヶ丘	164	1,580,464	84.1
10	植木	156	1,550,343	87.0
11	鏡	98	1,524,551	94.0
12	中央	168	1,502,455	90.3
13	東託麻	140	1,420,128	85.7
14	宇土	135	1,349,960	83.7
15	大津	162	1,308,928	79.3
16	嘉島	146	1,222,797	91.5
17	浄行寺	152	1,212,899	76.4
18	山鹿	113	1,200,723	93.4
19	菊池	148	1,182,399	82.4
20	人吉	103	1,163,725	94.2



## 信用金庫・信用組合

## 保証承諾累計

(単位：千円, %)

順位	金融機関名	本支店名	件数	金額	前年比
1	熊本第一信用金庫	本店	97	858,290	92.3
2	熊本中央信用金庫	水俣	59	472,500	95.3
3	熊本第一信用金庫	田崎	41	453,500	106.6
4	熊本第一信用金庫	八代	55	443,880	277.2
5	熊本中央信用金庫	八代	64	434,660	96.1
6	熊本信用金庫	長嶺	56	423,800	118.0
7	天草信用金庫	本店	53	348,300	99.0
8	熊本信用金庫	西部	59	338,400	92.5
9	熊本信用金庫	本店	47	334,150	90.9
10	熊本第一信用金庫	帯山	39	326,440	103.0
11	熊本中央信用金庫	玉名	32	325,700	126.9
12	熊本第一信用金庫	刈草	32	305,400	79.7
13	熊本第一信用金庫	植木	27	300,500	64.3
14	熊本第一信用金庫	上通	51	298,250	104.5
15	熊本第一信用金庫	南熊本	40	286,000	68.0
16	熊本第一信用金庫	来民	25	285,000	135.1
17	熊本第一信用金庫	玉名	38	281,460	184.2
18	熊本中央信用金庫	戸島	28	279,500	93.7
19	熊本第一信用金庫	小峯	33	261,200	147.7
20	熊本県信用組合	八代	28	261,000	93.7

## 保証債務残高

(単位：千円, %)

順位	金融機関名	本支店名	件数	金額	前年比
1	熊本第一信用金庫	本店	420	2,166,599	98.0
2	熊本第一信用金庫	田崎	174	1,605,320	101.0
3	熊本第一信用金庫	植木	193	1,498,140	95.9
4	熊本第一信用金庫	八代	143	1,210,157	98.7
5	熊本信用金庫	西部	242	1,165,573	88.1
6	熊本第一信用金庫	菊池	155	1,164,990	93.9
7	熊本信用金庫	長嶺	241	1,150,891	90.7
8	熊本第一信用金庫	南熊本	158	1,132,768	83.4
9	熊本信用金庫	本店	241	1,118,983	84.6
10	熊本中央信用金庫	水俣	192	1,103,140	102.2
11	熊本中央信用金庫	八代	202	1,084,245	107.0
12	熊本第一信用金庫	上通	219	987,487	99.2
13	天草信用金庫	本店	171	918,143	94.4
14	熊本第一信用金庫	清水	160	917,441	74.8
15	熊本県信用組合	八代	119	916,948	109.6
16	熊本第一信用金庫	帯山	141	883,012	92.7
17	熊本第一信用金庫	来民	147	879,063	92.3
18	熊本第一信用金庫	玉名	143	870,896	94.7
19	熊本第一信用金庫	山鹿	171	846,456	92.2
20	熊本第一信用金庫	武蔵ヶ丘	149	834,770	113.6

## 都銀・政府系・他

## 保証承諾累計

(単位：千円, %)

順位	金融機関名	本支店名	件数	金額	前年比
1	三菱UFJ銀行	熊本	15	353,000	98.3
2	商工組合中央金庫	熊本	16	323,744	91.2
3	りそな銀行	熊本	5	115,966	149.6
4	みずほ銀行	熊本	4	75,000	93.8
5	三井住友銀行	大牟田	3	65,000	112.1

## 保証債務残高

(単位：千円, %)

順位	金融機関名	本支店名	件数	金額	前年比
1	商工組合中央金庫	熊本	180	2,352,555	82.0
2	三菱UFJ銀行	熊本	76	1,460,590	95.1
3	みずほ銀行	熊本	23	344,539	93.3
4	りそな銀行	熊本	17	331,467	114.3
5	三井住友銀行	熊本	7	236,527	89.0

## 県外地銀

## 保証承諾累計

(単位：千円, %)

順位	金融機関名	本支店名	件数	金額	前年比
1	西日本シティ銀行	八代	19	368,000	170.8
2	北九州銀行	熊本	10	195,000	382.4
3	福岡銀行	熊本	8	179,000	189.4
4	佐賀銀行	柳川	1	80,000	***
5	西日本シティ銀行	熊本	5	52,720	103.4

## 保証債務残高

(単位：千円, %)

順位	金融機関名	本支店名	件数	金額	前年比
1	西日本シティ銀行	八代	96	1,500,408	94.6
2	福岡銀行	熊本	76	1,207,182	84.6
3	北九州銀行	熊本	50	962,149	81.0
4	西日本シティ銀行	熊本	43	649,343	81.5
5	西日本シティ銀行	大牟田	30	228,973	119.1

## 県外第二地銀

## 保証承諾累計

(単位：千円, %)

順位	金融機関名	本支店名	件数	金額	前年比
1	南日本銀行	八代	9	167,000	90.0
2	南日本銀行	熊本	12	106,000	51.4
3	南日本銀行	人吉	9	101,700	175.3
4	長崎銀行	八代	5	27,500	343.8
5	南日本銀行	玉名	6	20,900	16.2

## 保証債務残高

(単位：千円, %)

順位	金融機関名	本支店名	件数	金額	前年比
1	南日本銀行	熊本	86	971,421	87.1
2	南日本銀行	八代	70	763,364	93.1
3	南日本銀行	人吉	48	439,838	87.2
4	長崎銀行	熊本	46	323,322	80.9
5	南日本銀行	玉名	57	250,344	79.3

# 熊本県立大学へ出張講義を実施

令和元年11月19日（火）に熊本県立大学で、当協会職員による出張講義を行いました。

この出張講義は、熊本経済の将来を担う学生の皆さまに対し、創業マインドを醸成することや信用保証協会の役割を広く情報発信することを目的としており、熊本県立大学での講義は、3年連続の実施となりました。

講義終了後に実施したアンケートでは、95%が「大変満足」「満足」、97%が「大いに役立つと感じた」「いくらか役立つと感じた」と回答されました。

当協会では、県内のその他の大学等でも講義を行い、地域経済に貢献できるよう取組んで参ります。



【出張講義の様子】

## 【アンケート結果】

### 講義の満足度

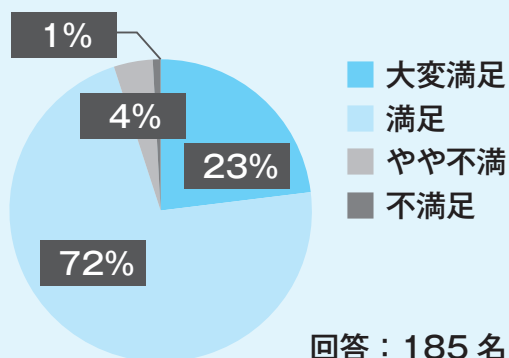

### 講義内容は、今後に役立つと感じたか

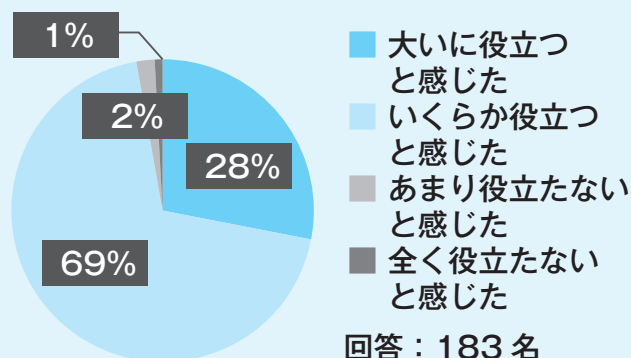

### 学生の皆さまからのご意見・ご感想

- ・開業についての講義は今日が初めてだったので大変興味深かった。
- ・将来の起業に向けて、今後の取組みを見直すきっかけになった。
- ・信用保証協会は、やりたいことを後押ししてくれる有難い支援機関だと感じた。

# 季刊誌「WITH-ゆう」第19号を発刊

当協会をご利用のお客様に対し、少しでも経営に役立つ情報をご提供できればとの思いから、季刊誌「WITH-ゆう」を発刊しております。

今回も前号に引き続き「働き方改革」をテーマとした19号を発刊しましたのでご紹介します。

## 【季刊誌「WITH-ゆう」第19号の掲載内容】

- ① 特集記事 “キーワードは、ビジョンの共有と人材の成長”  
『働き方改革が、なぜ求められる？』
- ② 熊本県信用保証協会の広報バックアップ  
『当協会 Facebook によるお客さま紹介のご案内』
- ③ 職場見学（当協会をご利用いただいている企業の紹介）  
『高田酒造場 様』
- ④ 創業者のインタビュー  
『ごはん屋 ちろり 様』

なお、季刊誌「WITH-ゆう」につきましては、当協会事務所内でも配布しているほか、当協会のホームページにも掲載しておりますので、ご覧いただければ幸いです。





# 事業承継時に代表者の個人保証が不要となる保証制度が始まります！

中小企業者の事業承継を促進するため、代表者の個人保証を不要とする「事業承継特別保証制度」が令和2年4月から取扱い開始となります。円滑な事業承継の実現に向けて、同制度の活用を是非ご検討ください。

## 特徴

本制度で既存借入（プロパー含む）を借換えることにより前代表者の個人保証を引き継ぐことなく、事業承継を進めることができます。

取扱い開始前から事前相談を受け付けておりますので、是非ご相談ください！

## 【事業承継特別保証制度】

	内 容
申込人資格要件	(1) 又は (2) に該当し、かつ、(3) に該当する中小企業者 (1) 保証申込受付日から3年以内に事業承継を予定する事業承継計画を有する法人 (2) 令和2年1月1日から令和7年3月31日までに事業承継を実施した法人であって、事業承継日から3年を経過していないもの (3) 次の①から④の要件を全て満たす法人 ①資産超過であること ② EBITDA 有利子負債倍率が10倍以内であること ③法人・個人の分離がなされていること ④ 返済緩和している借入金がないこと (EBITDA 有利子負債倍率 = (借入金・社債 - 現預金) ÷ (営業利益 + 減価償却費))
申込方法	既に申込中小企業者と与信取引のある金融機関経由に限る
保証限度額	2億8000万円（普通保険2億円・無担保保険8000万円）
保証割合	責任共有対象に限る
対象資金	事業資金（ただし、借換は事業承継前の借入かつ個人保証を提供している借入に限る）
保証期間	一括返済の場合 1年以内 分割返済の場合 10年以内（据置期間 1年以内）
保証料率	0.20%～1.15%【経営者保証コーディネーターの確認を受けた場合】 0.45%～1.90%【経営者保証コーディネーターの確認を受けていない場合】
保証人	不要
その他	【事業承継の定義】 法人における「代表者の交代及び追加」を指す 【事業承継の形態】 親族内承継及び役員・従業員承継 代表者交代等が伴う場合、社外への引継ぎ（M&A等）も対象

## 【経営者保証コーディネーターとは】

経済産業省の委託又はその委託を受けた者の再委託を受け、経営状況の確認等を行う者。今年度中に選定される予定。

※上記の内容は令和元年11月11日付の内容になります。変更内容等ありましたら周知させていただきます。



# 熊本県経営支援連携会議10周年セミナーを開催

11月19日（火）、当協会が事務局を務める熊本県中小企業経営支援連携会議が主催するセミナーをホテル日航熊本で開催し、約120名の中小企業や関係機関の皆さまにご出席頂きました。

セミナーでは、現場で即実践できるムダとり手法を考案されたPEC協会（岐阜県）の山田 日登志 会長をお招きし、「中小企業の生産性向上について」をテーマに、ご講演頂きました。

中小企業・小規模事業者が直面している問題点を踏まえ、山田会長は「経営について常に自問することが重要であり、行動に移さなければ結果は出ない」と述べられました。

ご講演して頂いた山田会長をはじめ、ご出席して頂いた皆さま、誠にありがとうございました。



【講演されたPEC協会 山田会長】



【講演会の様子】

## 年末年始の営業について

令和元年も残すところあと僅かとなりました。

本年も当協会の業務運営にご協力いただき、誠にありがとうございました。

新年も本年と同様よろしくお願い申し上げます。

なお、年末年始の業務について、以下の通りご案内いたします。

年内申込受付締切日	令和元年 12月20日（金）協会必着
年内業務終了日	令和元年 12月27日（金）
新年業務開始日	令和2年 1月6日（月）

# 経営支援メニュー

すべて  
**無料**で  
ご利用  
いただけます

皆さまのお悩みにお答えします！  
お気軽にご相談ください

経営について  
相談してみたい

## メニュー1

### ◎窓口相談、巡回相談サービスがあります！

創業、経営全般のご相談をお受けいたします。当協会にお越し  
になれない場合は、お客様の事業所に伺い相談をお受けします。  
※出張相談は、当協会ホームページからお申し込みいただけます



専門家にじっくり  
相談してみたい

## メニュー2

### ◎専門家派遣サービス・ファイブ

### ◎専門家派遣サービスがあります！

中小企業診断士、税理士、社会保険労務士、  
弁護士、司法書士よりお選びいただき、経  
営の課題解決へ向けたアドバイスを受ける  
ことができます。



経営に役立つ  
セミナーに  
参加してみたい

## メニュー3

### ◎経営セミナーを開催しています！ また、役立つ情報を提供します

Facebookにて外部講師による経営セミナー開催や、  
経営課題解決に役立つ情報の提供などを行っています。



※当協会Facebookページ  
へはこちらから。



熊本県信用保証協会

熊本県信用保証協会

検索

<https://www.kumamoto-cgc.or.jp>



#### ■本所

〒860-8551 熊本市中央区南熊本4丁目1番1号  
☎096-375-2000(代)

#### ■八代支所

〒866-0842 八代市若草町10番地6号  
☎0965-33-2579

#### ■天草支所

〒863-0013 天草市今釜新町3561番地  
☎0969-23-2015

