

# 保証月報

2019

10  
OCTOBER



## 表紙 湯の鶴温泉 (水俣市)

およそ700年前、平家の落人が、傷ついた鶴が湯浴みするのを見て温泉を発見したことから、「湯の鶴温泉」と名付けられたと言われていす。水俣市街地から約8kmほどの山間部にある、古くから湯治場として有名な温泉郷で、「新・日本百名湯」にも選ばれています。

### お知らせ

くまもとシーズクラブ会員向けセミナーを開催  
ベルエビル美容専門学校へ出張講義を実施  
熊本信用金庫・熊本中央信用金庫・  
肥後銀行実務担当者向けに研修会を開催  
事業承継に係る保証制度のご案内



KUMAMOTO  
CREDIT  
GUARANTEE

熊本県信用保証協会

<https://www.kumamoto-cgc.or.jp>

## CONTENTS

### 統計資料

主要数値	01
部門別保証承諾状況	02
項目別保証状況	03
金融機関別保証状況	04
制度別保証状況	05
業種別保証状況	06
市町村別保証状況	07
金融機関店舗別保証承諾累計ベスト100	08
金融機関店舗別保証債務残高ベスト100	09
保証承諾・保証債務残高ランキング	10

### お知らせ

くまもとシーズクラブ会員向けセミナーを開催	12
ベルエビル美容専門学校へ出張講義を実施	13
熊本信用金庫・熊本中央信用金庫・肥後銀行実務担当者向けに研修会を開催	14
事業承継に係る保証制度のご案内	15

## Access information 担当区域と事務所所在地

本所管轄

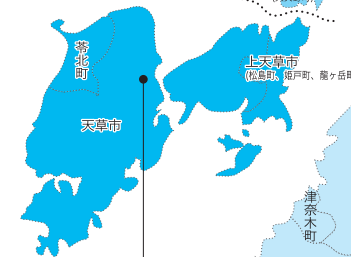

天草支所管轄



八代支所管轄



## 各事務所の詳しい所在地とご連絡先

### 本所

〒860-8551 熊本市中心区南熊本4丁目1番1号  
TEL.096-375-2000 (代表)  
FAX.096-375-2001 (総務部・総務課、企画課)  
FAX.096-375-2008 (総務部・システム統計課)  
FAX.096-375-2002 (保証部)  
FAX.096-375-2015 (経営支援部)  
FAX.096-375-2012 (経営監査部)

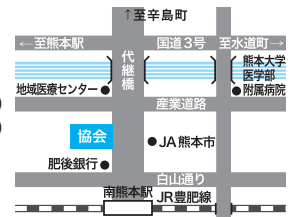

### 八代支所

〒866-0842 八代市若草町10番地6  
TEL.0965-33-2579  
FAX.0965-33-8749

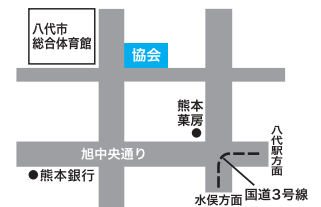

### 天草支所

〒863-0013 天草市今釜新町3561番地  
TEL.0969-23-2015  
FAX.0969-23-1175

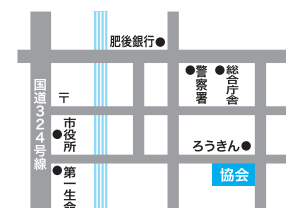

熊本県信用保証協会

URL <https://www.kumamoto-cgc.or.jp>

多くの皆様に「熊本県信用保証協会」を知って頂くためにホームページを公開しています。



# 主要数値

(単位：千円，%)

	当月中				当年度中			
	件数	金額	前年比		件数	金額	前年比	
			件数	金額			件数	金額
保証申込	553	5,072,046	92.8	79.5	4,155	40,522,221	101.1	95.5
うち、責任共有制度対象	394	4,401,960	100.8	85.9	2,916	35,674,456	111.2	107.2
保証承諾	551	5,099,596	95.5	84.6	4,083	39,910,741	101.2	96.3
うち、責任共有制度対象	393	4,467,260	101.8	91.0	2,871	35,193,326	111.4	108.4
保証債務残高	—	—	—	—	28,629	223,371,999	88.7	88.2
うち、責任共有制度対象	—	—	—	—	11,675	123,397,896	95.9	100.8
代位弁済	45	246,473	107.1	125.8	303	1,964,346	116.5	112.4
うち、責任共有制度対象	23	76,515	121.1	60.6	127	973,852	124.5	121.8

10月企業数 / 17,547 (保証利用率 36.7%)

## ■ 保証承諾

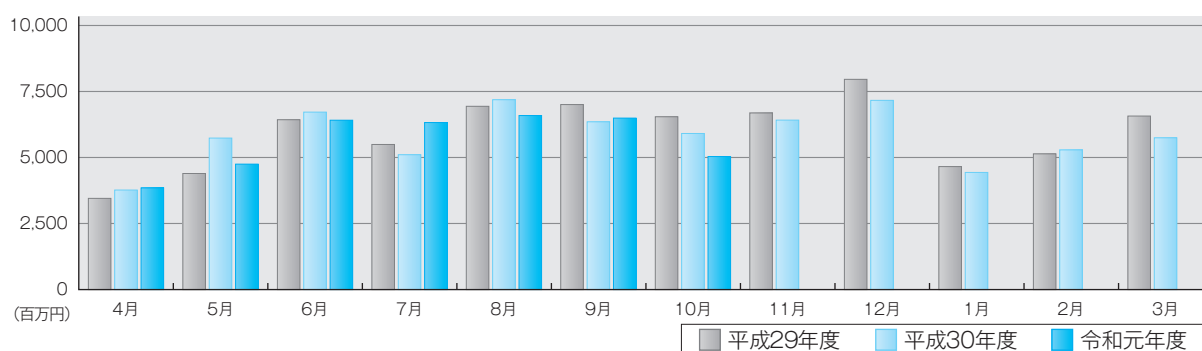

## ■ 保証債務残高

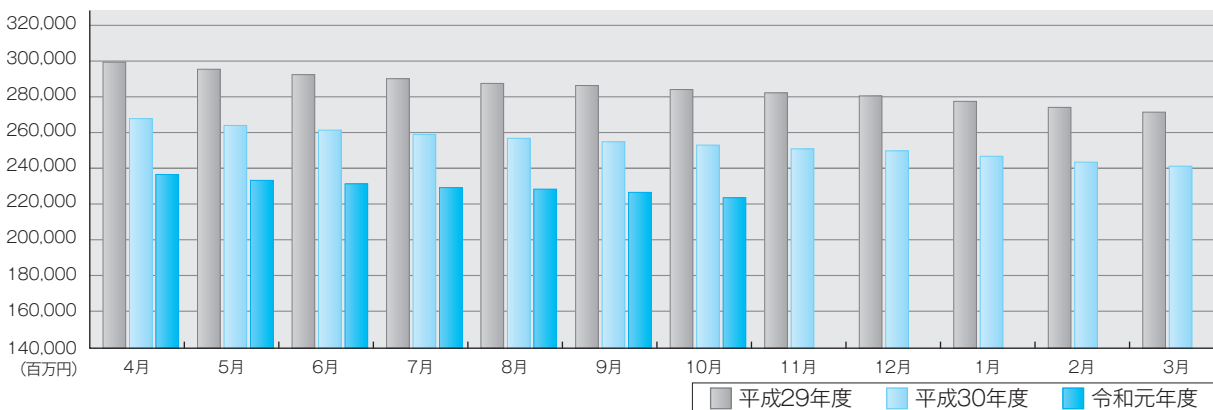

## ■ 代位弁済

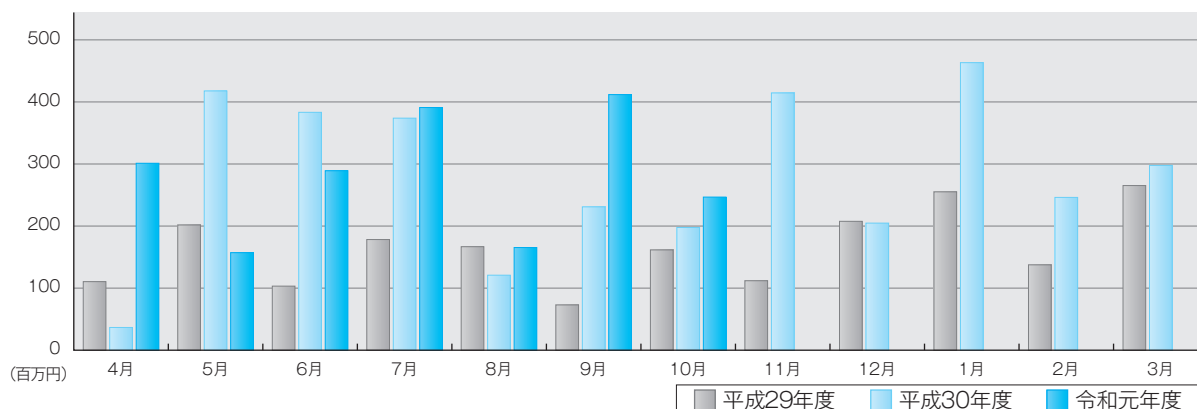

# 部門別保証承諾状況

## 金融機関群別保証承諾

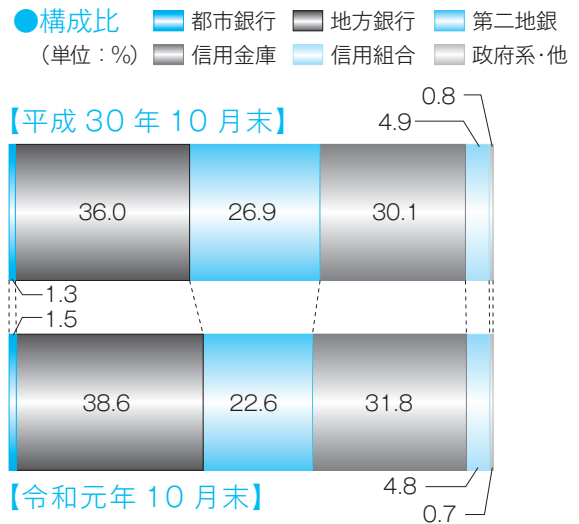
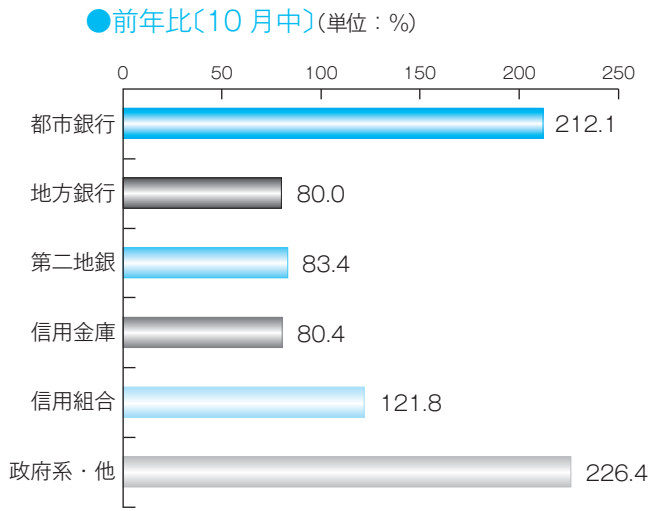

## 業種別保証承諾

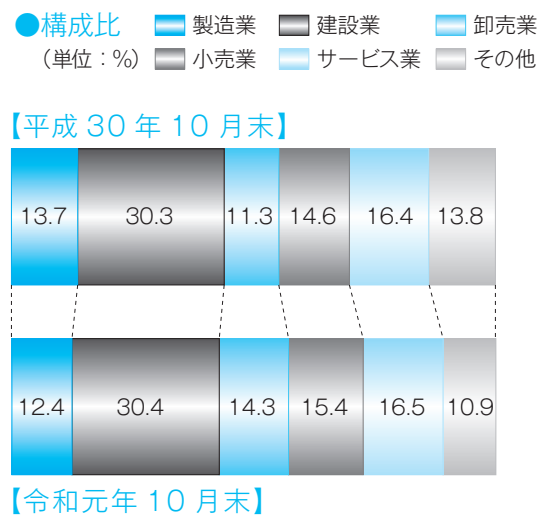
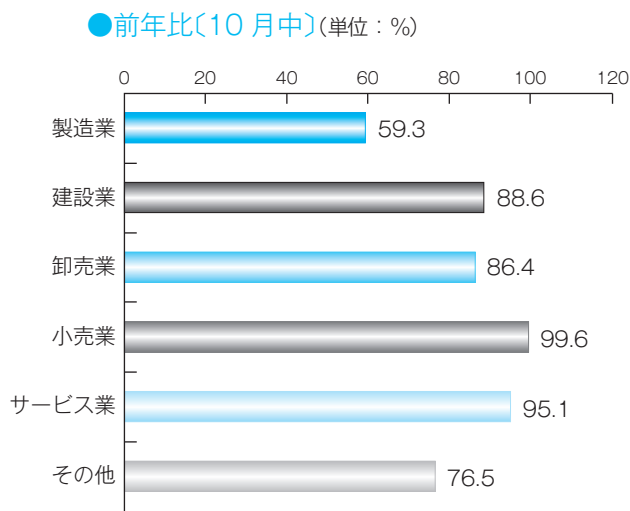

## 制度別保証承諾

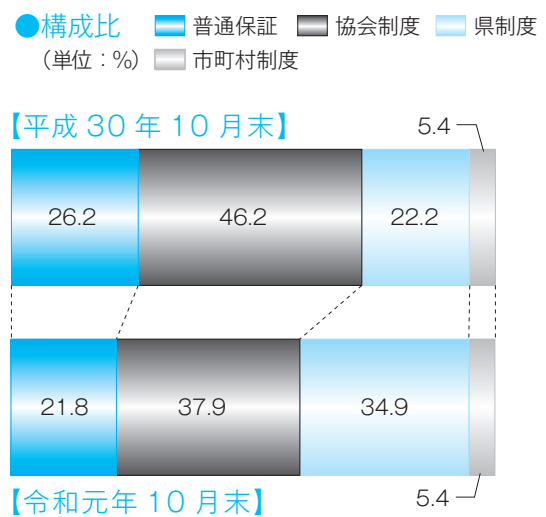
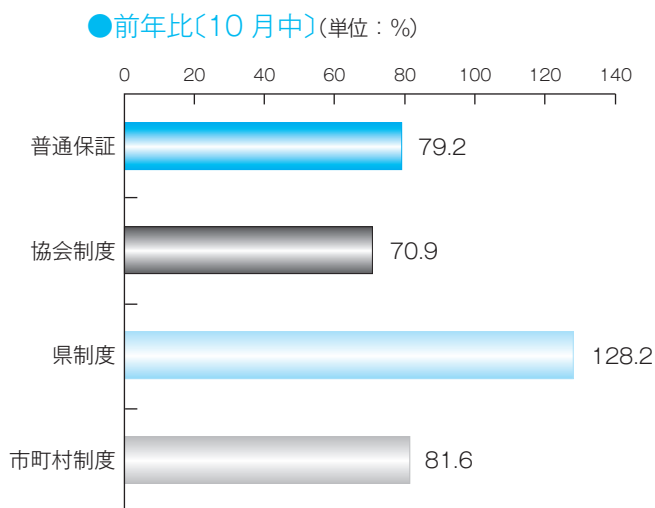

## 項目別保証状況

## 本支所別保証状況

(単位：千円、%)

## 1 保証承諾

	当月中保証承諾		前年 同月比	当期中保証承諾		前年 同期比	構成比
	件数	金額		件数	金額		
本所	416	3,678,766	76.6	3,200	30,842,265	95.2	77.3
八代	94	1,132,830	130.5	633	6,723,976	103.9	16.8
天草	41	288,000	80.4	250	2,344,500	90.4	5.9
計	551	5,099,596	84.6	4,083	39,910,741	96.3	100.0

(単位：千円、%)

## 2 保証債務残高

	平成30年10月末保証債務残高		前年 同月末比	令和元年10月末保証債務残高		前年 同月末比	構成比
	件数	金額		件数	金額		
本所	26,705	206,102,248	88.4	23,714	180,028,681	87.3	80.6
八代	3,945	33,585,430	90.7	3,510	31,194,271	92.9	14.0
天草	1,636	13,572,058	94.7	1,405	12,149,047	89.5	5.4
計	32,286	253,259,735	89.1	28,629	223,371,999	88.2	100.0

(単位：千円、%)

## 3 代位弁済

	当月中代位弁済		前年 同月比	当期中代位弁済		前年 同期比	構成比
	件数	金額		件数	金額		
本所	38	230,595	121.6	252	1,687,323	127.4	85.9
八代	5	6,463	103.0	41	254,039	77.7	12.9
天草	2	9,415	***	10	22,984	24.0	1.2
計	45	246,473	125.8	303	1,964,346	112.4	100.0

(単位：千円、%)

担保別  
保証状況

	当月中保証承諾		前年 同月比	当期中保証承諾		前年 同期比	構成比	
	件数	金額		件数	金額			
担保	不動産	27	397,600	66.6	226	4,110,893	85.2	10.3
	流動資産	1	9,600	54.5	19	448,560	90.0	1.1
	その他	7	118,000	123.1	42	499,500	67.0	1.3
信用	516	4,574,396	86.0	3,796	34,851,788	98.5	87.3	
計	551	5,099,596	84.6	4,083	39,910,741	96.3	100.0	

(単位：千円、%)

資金使途別  
保証状況

	当月中保証承諾		前年 同月比	当期中保証承諾		前年 同期比	構成比
	件数	金額		件数	金額		
運転	433	4,125,849	88.6	3,196	31,814,645	104.2	79.7
設備	38	318,247	48.2	289	2,430,540	46.2	6.1
運転・設備	80	655,500	92.6	598	5,665,556	100.1	14.2
計	551	5,099,596	84.6	4,083	39,910,741	96.3	100.0

(単位：千円、%)

新規・継続別  
保証状況

	当月中保証承諾		前年 同月比	当期中保証承諾		前年 同期比	構成比
	件数	金額		件数	金額		
新規	69	365,800	54.2	585	3,221,629	72.9	8.1
継続	482	4,733,796	88.4	3,498	36,689,112	99.0	91.9
計	551	5,099,596	84.6	4,083	39,910,741	96.3	100.0

## 金融機関別保証状況

(単位：千円、%)

区分	保証承諾						保証債務残高				代位弁済			
	当月中			当期中			当月末				当月中		当期中	
	件数	金額	前年比	件数	金額	前年比	件数	金額	構成比	前年比	件数	金額	件数	金額
<b>都市銀行</b>														
みずほ銀行	1	15,000	***	4	75,000	68.2	28	451,993	0.20	89.0	0	0	1	2,803
三井住友銀行	1	15,000	83.3	4	67,000	115.5	28	564,035	0.25	80.4	0	0	0	0
三菱UFJ銀行	3	43,000	107.5	14	333,000	115.2	76	1,479,495	0.66	93.5	0	0	0	0
りそな銀行	1	50,000	***	5	115,966	149.6	19	400,048	0.18	106.6	0	0	0	0
都市銀行計	6	123,000	212.1	27	590,966	110.6	151	2,895,571	1.30	91.4	0	0	1	2,803
<b>地方銀行</b>														
肥後銀行	179	1,693,939	79.8	1,341	14,526,177	100.6	11,003	92,980,306	41.63	86.9	15	116,157	96	783,182
福岡銀行	1	15,000	230.8	11	227,000	240.2	92	1,385,430	0.62	88.7	0	0	0	0
十八銀行	0	0	***	0	0	***	2	6,876	0.00	18.5	0	0	0	0
親和銀行	0	0	***	0	0	***	0	0	0.00	***	0	0	0	0
鹿児島銀行	0	0	***	1	40,000	***	7	207,260	0.09	120.6	0	0	0	0
大分銀行	0	0	***	3	52,500	350.0	5	60,145	0.03	199.7	0	0	0	0
佐賀銀行	0	0	***	0	0	***	4	46,529	0.02	83.8	0	0	0	0
宮崎銀行	0	0	***	0	0	***	0	0	0.00	***	0	0	0	0
北九州銀行	3	90,000	450.0	9	185,000	528.6	47	917,153	0.41	76.1	0	0	0	0
西日本シティ銀行	3	8,000	7.2	27	389,920	120.2	174	2,430,722	1.09	96.2	0	0	0	0
地方銀行計	186	1,806,939	80.0	1,392	15,420,597	103.4	11,334	98,034,421	43.89	87.1	15	116,157	96	783,182
<b>第二地方銀行</b>														
熊本銀行	98	1,160,550	81.3	726	8,692,157	81.8	6,782	63,267,118	28.32	86.6	6	33,609	63	549,274
南日本銀行	5	117,000	111.2	26	283,100	58.9	261	2,429,027	1.09	86.9	0	0	4	53,375
長崎銀行	0	0	***	5	27,500	45.1	73	442,347	0.20	83.1	0	0	1	583
豊和銀行	0	0	***	1	3,000	***	14	145,639	0.07	80.2	0	0	0	0
第二地銀計	103	1,277,550	83.4	758	9,005,757	80.6	7,130	66,284,131	29.67	86.6	6	33,609	68	603,232
<b>信託銀行</b>														
三井住友信託銀行	0	0	***	0	0	***	0	0	0.00	***	0	0	0	0
信託銀行計	0	0	***	0	0	***	0	0	0.00	***	0	0	0	0
<b>信用金庫</b>														
熊本信用金庫	51	248,600	91.5	432	2,834,204	109.0	2,477	10,649,432	4.77	89.9	8	20,481	49	144,470
熊本第一信用金庫	85	732,380	73.7	720	6,053,840	106.9	3,695	22,041,869	9.87	93.8	1	2,634	34	167,771
熊本中央信用金庫	60	451,230	107.8	378	2,809,366	90.6	1,853	9,841,375	4.41	90.8	12	49,382	33	118,041
天草信用金庫	15	89,300	43.0	116	901,200	86.2	546	3,832,441	1.72	92.3	1	14,794	9	57,565
大牟田柳川信用金庫	0	0	***	10	86,500	163.2	41	234,096	0.10	146.5	0	0	1	5,209
しんぎん中金	0	0	***	0	0	***	0	0	0.00	***	0	0	0	0
信用金庫計	211	1,521,510	80.4	1,656	12,685,110	101.8	8,612	46,599,213	20.86	92.3	22	87,292	126	493,056
<b>信用組合</b>														
横浜幸銀信用組合	0	0	***	0	0	***	3	7,242	0.00	43.0	0	0	0	0
熊本県医師信用組合	0	0	***	0	0	***	0	0	0.00	***	0	0	0	0
熊本県信用組合	44	322,597	121.8	237	1,924,567	93.8	1,212	7,095,027	3.18	96.5	2	9,415	11	60,873
全信組連	0	0	***	0	0	***	0	0	0.00	***	0	0	0	0
信用組合計	44	322,597	121.8	237	1,924,567	93.8	1,215	7,102,269	3.18	96.4	2	9,415	11	60,873
<b>政府系</b>														
商工組合中央金庫	1	48,000	226.4	13	283,744	85.7	187	2,456,393	1.10	79.5	0	0	1	21,200
日本政策金融公庫	0	0	***	0	0	***	0	0	0.00	***	0	0	0	0
政府系計	1	48,000	226.4	13	283,744	85.7	187	2,456,393	1.10	79.5	0	0	1	21,200
<b>その他</b>														
イオン銀行	0	0	***	0	0	***	0	0	0.00	***	0	0	0	0
新生銀行	0	0	***	0	0	***	0	0	0.00	***	0	0	0	0
農林中央金庫	0	0	***	0	0	***	0	0	0.00	***	0	0	0	0
労働金庫	0	0	***	0	0	***	0	0	0.00	***	0	0	0	0
農協等	0	0	***	0	0	***	0	0	0.00	***	0	0	0	0
生命保険計	0	0	***	0	0	***	0	0	0.00	***	0	0	0	0
損害保険計	0	0	***	0	0	***	0	0	0.00	***	0	0	0	0
産業再生機構	0	0	***	0	0	***	0	0	0.00	***	0	0	0	0
その他計	0	0	***	0	0	***	0	0	0.00	***	0	0	0	0
<b>合計</b>	<b>551</b>	<b>5,099,596</b>	<b>84.6</b>	<b>4,083</b>	<b>39,910,741</b>	<b>96.3</b>	<b>28,629</b>	<b>223,371,999</b>	<b>100.00</b>	<b>88.2</b>	<b>45</b>	<b>246,473</b>	<b>303</b>	<b>1,964,346</b>

## 制度別保証状況

(単位：千円，%)

区分	保証承諾						保証債務残高				代位弁済			
	当月中			当期中			当月末				当月中		当期中	
	件数	金額	前年比	件数	金額	前年比	件数	金額	構成比	前年比	件数	金額	件数	金額
普通保証														
普通保証	86	1,018,010	79.2	670	8,704,995	80.2	4,390	50,687,325	22.69	90.3	9	21,121	53	423,800
制度保証														
制度保証	465	4,081,586	86.1	3,413	31,205,746	101.9	24,239	172,684,674	77.31	87.6	36	225,351	250	1,540,546
協会制度														
短期資金	19	88,500	109.1	96	377,870	106.1	71	266,521	0.12	107.7	0	0	4	13,184
災害	0	0	***	0	0	***	15	221,319	0.10	48.8	0	0	0	0
当座貸越	17	244,000	98.0	93	1,564,000	72.7	356	6,765,366	3.03	106.3	0	0	0	0
カードローン	5	50,000	161.3	57	385,100	102.0	195	1,349,639	0.60	95.2	0	0	1	10,185
長期経営	0	0	***	0	0	***	8	70,135	0.03	71.5	0	0	0	0
手形等割引根保証	0	0	***	9	131,000	97.4	13	190,000	0.09	65.0	0	0	0	0
金融安定	0	0	***	0	0	***	2	32,340	0.01	96.8	0	0	0	0
経営安定関連	3	36,500	50.3	20	263,800	23.7	1,378	12,719,153	5.69	69.7	3	39,947	21	169,918
特定社債	1	80,000	166.7	9	408,000	96.2	101	4,587,200	2.05	103.0	0	0	0	0
流動資産担保	1	9,600	54.5	19	448,560	90.0	48	943,564	0.42	89.8	0	0	0	0
海外投資	0	0	***	0	0	***	2	97,036	0.04	99.2	0	0	0	0
無担保当座貸越	0	0	***	0	0	***	9	47,434	0.02	94.5	0	0	0	0
創業関連	0	0	***	0	0	***	1	340	0.00	21.4	0	0	0	0
全国小口(小口零細)	1	3,000	20.7	19	66,500	71.0	121	268,493	0.12	81.4	1	2,118	3	11,407
地域産業資源	0	0	***	0	0	***	2	280,000	0.13	100.0	0	0	0	0
全国緊急	0	0	***	0	0	***	731	5,282,842	2.37	62.9	3	78,611	18	214,476
経営承継関連	0	0	***	0	0	***	1	34,140	0.02	87.7	0	0	0	0
くまもとグリーン保証	0	0	***	2	11,400	9.6	362	3,330,787	1.49	83.5	1	594	1	594
震災緊急	0	0	***	0	0	***	14	208,952	0.09	80.5	0	0	0	0
経営力	7	100,800	64.3	45	593,530	29.3	743	9,106,823	4.08	77.3	3	11,516	6	55,220
税理士	54	737,300	74.9	361	4,860,900	82.4	658	8,960,973	4.01	81.2	1	15,036	6	98,355
改善サポート	6	149,339	76.2	28	672,196	54.9	391	7,004,957	3.14	94.1	0	0	10	123,864
返済原資特定	13	323,600	80.6	51	927,100	81.1	101	1,860,600	0.83	78.2	1	4,651	2	25,138
条件変更改善	0	0	***	1	2,000	***	1	1,872	0.00	37.8	0	0	0	0
経常運当座貸越	7	85,000	39.8	71	1,041,900	113.8	138	1,847,900	0.83	254.0	0	0	0	0
事業性短期	23	289,200	85.3	147	1,787,060	201.3	202	2,866,030	1.28	384.3	0	0	5	89,484
事業性長期	3	52,500	23.1	89	1,385,900	86.1	319	4,712,864	2.11	336.4	0	0	1	24,560
財務型	1	20,000	16.9	4	140,000	109.2	16	375,301	0.17	3,871.1	0	0	0	0
経営承継準備	0	0	***	0	0	***	1	18,330	0.01	***	0	0	0	0
承継サポート	0	0	***	1	50,000	***	1	50,000	0.02	***	0	0	0	0
協会制度計	161	2,269,339	70.9	1,122	15,116,816	78.9	6,001	73,500,912	32.91	90.0	13	152,473	78	836,386
県制度														
県産業活性化	0	0	***	3	27,000	35.9	57	302,776	0.14	85.3	0	0	1	11,769
県地場産業振興	0	0	***	0	0	***	1	2,815	0.00	99.6	0	0	0	0
県金融円滑化	26	177,297	32.5	167	1,492,546	32.3	7,969	68,471,133	30.65	76.0	7	29,376	76	444,519
県創業者支援	16	71,800	108.8	102	473,700	113.9	794	2,210,300	0.99	107.0	0	0	6	12,507
県新事業展開	3	30,700	204.7	11	88,700	164.3	95	454,149	0.20	112.8	0	0	1	3,345
県経営支援	0	0	***	0	0	***	1	2,651	0.00	99.5	0	0	0	0
おうえん(小口零細)	88	351,600	97.7	671	2,601,966	98.6	4,724	9,700,769	4.34	97.9	9	25,713	34	77,216
県経営革新等支援	0	0	***	0	0	***	1	1,259	0.00	44.5	0	0	0	0
県短期	32	143,800	72.4	199	1,082,900	81.8	150	847,181	0.38	74.3	0	0	3	17,390
県チャレンジサポート	0	0	***	3	24,500	29.4	67	526,180	0.24	73.9	0	0	2	17,742
県事業承継者	0	0	***	0	0	***	4	24,373	0.01	72.8	0	0	0	0
県資金繰り安定	62	752,200	***	565	8,149,668	***	535	7,546,299	3.38	***	0	0	0	0
県制度計	227	1,527,397	128.2	1,721	13,940,980	151.2	14,398	90,089,884	40.33	86.0	16	55,089	123	584,489
市町村制度														
市経営安定	13	78,600	57.2	95	644,000	85.0	1,169	4,078,076	1.83	72.5	2	7,033	13	48,753
市町村小口	13	46,950	116.0	83	314,600	133.3	463	1,020,227	0.46	89.2	3	6,213	9	20,790
創業サポート	6	16,600	59.3	50	150,600	84.3	413	768,550	0.34	88.9	0	0	7	16,682
市短期	2	8,000	66.7	6	20,500	44.3	8	22,952	0.01	71.7	0	0	0	0
経営向上(小口零細)	43	134,700	104.2	335	1,013,250	100.9	1,777	3,169,318	1.42	104.0	2	4,543	20	33,445
市新エネルギー	0	0	***	0	0	***	4	10,000	0.00	61.7	0	0	0	0
菊池市創業	0	0	***	1	5,000	36.9	6	24,755	0.01	188.2	0	0	0	0
市町村制度計	77	284,850	81.6	570	2,147,950	96.1	3,840	9,093,878	4.07	84.7	7	17,788	49	119,671
合計	551	5,099,596	84.6	4,083	39,910,741	96.3	28,629	223,371,999	100.00	88.2	45	246,473	303	1,964,346
(うち追認保証)	0	0	***	0	0	***	0	0	0.00	***	0	0	0	0
(うち手形割引)	0	0	***	9	131,000	97.4	13	190,000	0.09	72.4	0	0	0	0
(うち電債割引)	0	0	***	0	0	***	0	0	0.00	***	0	0	0	0

## 業種別保証状況

(単位：千円、%)

区分	保証承諾						保証債務残高				代位弁済			
	当月中			当期中			当月末				当月中		当期中	
	件数	金額	前年比	件数	金額	前年比	件数	金額	構成比	前年比	件数	金額	件数	金額
<b>製造業</b>														
食料品工業	13	128,000	48.8	107	1,746,130	108.3	796	9,813,848	4.39	92.0	4	33,353	15	173,533
繊維品工業	2	18,000	26.9	12	177,800	64.2	103	1,052,746	0.47	83.9	2	5,783	3	7,637
木材木製品工業	1	15,000	250.0	16	146,970	115.8	129	1,443,091	0.65	86.8	0	0	4	25,331
家具建具工業	1	8,000	160.0	10	87,100	87.1	94	379,806	0.17	89.9	0	0	0	0
紙工業	0	0	***	3	44,000	118.0	11	108,893	0.05	88.7	0	0	0	0
印刷製本業	5	46,000	55.5	21	189,000	58.8	212	2,244,097	1.00	83.3	0	0	1	3,694
化学工業	0	0	***	2	50,000	32.9	31	493,839	0.22	88.7	0	0	0	0
石油・石炭製品工業	0	0	***	1	80,000	***	1	73,315	0.03	1,075.8	0	0	0	0
ゴム・プラスチック工業	0	0	***	9	177,000	40.8	95	1,269,368	0.57	89.9	0	0	0	0
皮革工業	0	0	***	0	0	***	5	32,378	0.01	92.2	0	0	0	0
窯業	2	13,000	65.0	13	148,100	83.7	143	1,679,397	0.75	84.0	0	0	2	14,388
機械工業	4	73,500	90.7	34	584,150	106.6	252	3,632,966	1.63	88.6	0	0	0	0
電気機器工業	2	6,000	16.2	16	191,466	133.9	99	994,366	0.45	97.1	0	0	0	0
車両工業	0	0	***	6	26,500	56.4	41	577,638	0.26	85.1	0	0	0	0
船舶工業	4	48,000	192.0	10	82,500	46.1	79	588,771	0.26	91.5	0	0	0	0
金属工業	6	57,000	68.5	35	404,470	84.0	317	3,430,072	1.54	89.5	0	0	0	0
その他の工業	13	63,000	52.9	122	829,980	80.9	992	4,434,918	1.99	86.6	0	0	4	10,124
製造業計	53	475,500	59.3	417	4,965,166	87.6	3,400	32,249,509	14.44	89.0	6	39,136	29	234,707
<b>非製造業</b>														
農林漁業	0	0	***	8	92,000	216.0	50	412,357	0.18	92.5	0	0	0	0
鉱業	0	0	***	4	91,000	443.9	45	601,548	0.27	91.0	0	0	0	0
建設業	195	1,999,610	88.6	1,278	12,134,698	96.6	7,143	51,363,326	22.99	87.2	7	14,504	61	331,746
卸売業	61	662,139	86.4	443	5,721,679	121.8	2,707	26,827,660	12.01	87.2	3	10,877	45	452,399
小売業	87	662,800	99.6	672	6,145,759	101.9	4,472	29,923,134	13.40	87.5	19	126,894	79	574,062
飲食店	40	194,150	72.9	283	1,470,450	90.4	2,401	9,506,699	4.26	89.8	3	10,174	49	160,683
運送倉庫業	22	277,800	103.1	112	1,358,954	73.0	884	11,410,299	5.11	91.4	0	0	2	10,609
<b>サービス業</b>														
物品賃貸業	2	17,000	49.3	16	79,400	52.6	158	1,064,992	0.48	82.3	0	0	7	22,321
宿泊業	2	9,700	43.2	26	326,300	63.6	323	4,908,719	2.20	81.5	2	33,603	3	34,411
洗濯・理美容・浴場	14	45,800	26.3	115	480,849	81.5	956	4,067,571	1.82	96.1	0	0	8	13,365
物品預り・駐車場業	0	0	***	1	6,000	285.7	20	167,929	0.08	70.8	0	0	0	0
その他の生活関連サービス業	2	15,000	150.0	23	175,800	84.8	244	2,146,177	0.96	79.0	0	0	0	0
旅行業	0	0	***	5	32,500	67.0	56	319,022	0.14	83.4	0	0	0	0
映画・娯楽業	0	0	***	8	89,500	36.7	131	1,172,944	0.53	101.2	2	3,342	2	3,342
広告業	2	40,000	800.0	15	132,600	86.6	144	994,474	0.45	85.4	0	0	0	0
放送業	0	0	***	0	0	***	2	14,439	0.01	86.1	0	0	0	0
情報通信サービス業	0	0	***	5	72,000	288.0	74	405,769	0.18	98.7	0	0	0	0
運輸サービス業	1	3,000	***	6	45,000	48.0	21	186,893	0.08	89.6	0	0	0	0
その他の事業サービス業	11	62,600	166.9	110	1,042,900	171.1	608	4,283,137	1.92	94.2	0	0	4	22,485
専門サービス業	10	73,000	61.7	114	583,700	84.0	901	3,191,441	1.43	83.0	0	0	1	2,915
医療・福祉	23	299,900	224.5	226	2,849,306	112.7	1,714	18,463,965	8.27	98.1	1	1,739	4	50,449
廃棄物処理業	5	62,400	167.3	30	400,100	58.2	231	2,534,481	1.13	83.3	1	3,368	2	7,123
教育学習支援事業	2	3,000	14.8	25	171,600	100.2	247	1,466,091	0.66	91.4	0	0	2	6,472
その他のサービス業	1	2,200	73.3	24	94,300	143.4	168	584,359	0.26	91.1	0	0	0	0
サービス業計	75	633,600	95.1	749	6,581,855	97.0	5,998	45,972,403	20.58	91.3	6	42,051	33	162,883
不動産業	16	178,997	54.4	109	1,315,180	64.7	1,121	11,048,968	4.95	80.1	0	0	4	34,421
その他の産業	2	15,000	272.7	8	34,000	25.8	408	4,056,095	1.82	83.3	1	2,835	1	2,835
非製造業計	498	4,624,096	88.5	3,666	34,945,575	97.6	25,229	191,122,490	85.56	88.1	39	207,336	274	1,729,639
合計	551	5,099,596	84.6	4,083	39,910,741	96.3	28,629	223,371,999	100.00	88.2	45	246,473	303	1,964,346



## 市町村別保証状況

(単位：千円、%)

区 分	保証承諾						保証債務残高				代位弁済			
	当 月 中			当 期 中			当 月 末				当月中		当期中	
	件数	金 額	前年比	件数	金 額	前年比	件数	金 額	構成比	前年比	件数	金 額	件数	金 額
熊 本 市	263	2,219,827	79.4	1,988	19,527,187	97.7	14,524	111,458,165	49.90	87.7	25	111,080	167	1,129,650
八 代 市	43	613,530	133.1	350	4,009,230	107.9	1,801	16,646,840	7.45	93.4	2	1,967	30	197,405
人 吉 市	6	98,300	78.9	58	632,156	100.5	447	4,450,158	1.99	88.8	0	0	1	3,555
荒 尾 市	8	48,000	96.0	85	819,100	106.5	460	3,372,447	1.51	90.8	1	8,989	7	30,666
水 俣 市	10	46,000	109.5	63	536,650	84.7	364	2,613,426	1.17	94.1	3	4,496	3	4,496
玉 名 市	23	222,200	73.4	141	1,209,150	96.1	937	7,188,064	3.22	92.1	0	0	9	35,977
山 鹿 市	11	117,500	54.3	105	961,066	90.4	746	5,556,631	2.49	91.7	2	6,663	6	23,651
菊 池 市	12	82,400	55.1	74	590,250	58.2	659	4,930,351	2.21	87.0	0	0	2	3,981
宇 土 市	9	66,700	35.7	62	553,950	67.2	529	3,428,203	1.53	79.8	2	6,932	2	6,932
上 天 草 市	7	82,300	46.2	48	463,300	48.6	399	4,194,388	1.88	87.1	2	33,603	3	35,457
宇 城 市	15	90,500	51.8	118	1,207,429	105.9	825	5,971,756	2.67	88.1	0	0	11	47,836
阿 蘇 市	6	51,500	48.7	43	375,494	59.9	397	2,653,399	1.19	73.1	0	0	7	49,298
天 草 市	36	242,839	106.4	216	1,977,939	114.0	1,138	8,747,233	3.92	89.9	3	68,031	19	215,777
合 志 市	12	141,000	74.5	96	811,200	89.5	790	5,231,471	2.34	88.7	1	32	7	9,487
市 部 計	461	4,122,596	79.2	3,447	33,674,101	95.5	24,016	186,442,533	83.47	88.3	41	241,792	274	1,794,169
美 里 町	1	5,000	71.4	12	141,100	116.6	109	718,372	0.32	67.4	0	0	4	25,331
下 益 城 郡 計	1	5,000	71.4	12	141,100	116.6	109	718,372	0.32	67.4	0	0	4	25,331
玉 東 町	1	35,000	116.7	13	190,500	92.0	82	929,158	0.42	104.1	0	0	0	0
南 関 町	0	0	***	9	88,500	36.4	125	1,466,804	0.66	86.7	0	0	0	0
長 洲 町	4	22,500	65.8	25	181,000	90.2	133	902,678	0.40	108.1	0	0	0	0
和 水 町	5	43,000	136.3	28	280,800	149.1	141	1,106,367	0.50	90.1	0	0	0	0
玉 名 郡 計	10	100,500	97.3	75	740,800	88.3	481	4,405,007	1.97	94.8	0	0	0	0
大 津 町	8	92,500	158.1	57	576,400	110.5	467	3,763,125	1.68	92.5	0	0	4	7,448
菊 陽 町	4	34,500	92.7	59	488,700	133.9	522	3,412,785	1.53	83.9	3	4,320	7	59,668
菊 池 郡 計	12	127,000	132.7	116	1,065,100	120.1	989	7,175,910	3.21	88.2	3	4,320	11	67,116
南 小 国 町	1	5,000	***	11	128,200	81.3	125	1,489,841	0.67	89.7	0	0	1	7,447
小 国 町	0	0	***	11	61,800	30.9	148	918,225	0.41	77.8	0	0	0	0
産 山 村	0	0	***	3	34,000	***	20	109,422	0.05	93.2	0	0	0	0
高 森 町	2	7,000	466.7	11	145,000	301.3	94	546,661	0.24	84.8	0	0	0	0
西 原 村	1	6,000	12.0	22	307,900	123.8	156	1,534,939	0.69	83.4	0	0	0	0
南 阿 蘇 村	0	0	***	10	134,200	48.2	137	1,214,768	0.54	73.1	0	0	0	0
阿 蘇 郡 計	4	18,000	24.2	68	811,100	86.9	680	5,813,856	2.60	81.8	0	0	1	7,447
御 船 町	7	113,000	71.5	45	535,000	119.5	318	2,393,007	1.07	93.2	0	0	2	8,957
嘉 島 町	5	108,000	308.6	30	380,700	104.5	221	2,138,620	0.96	87.6	0	0	1	2,407
益 城 町	9	41,500	44.0	71	526,400	83.2	522	3,864,350	1.73	80.2	0	0	2	9,975
甲 佐 町	1	3,000	150.0	19	127,600	236.3	152	1,129,998	0.51	96.3	1	360	1	360
山 都 町	4	79,000	718.2	22	242,600	75.8	163	1,150,386	0.52	83.7	0	0	0	0
上 益 城 郡 計	26	344,500	114.7	187	1,812,300	99.6	1,376	10,676,361	4.78	86.3	1	360	6	21,699
氷 川 町	6	97,000	881.8	26	353,600	333.3	126	941,388	0.42	115.0	0	0	0	0
八 代 郡 計	6	97,000	881.8	26	353,600	333.3	126	941,388	0.42	115.0	0	0	0	0
芦 北 町	6	91,000	170.1	38	310,200	69.2	188	1,407,267	0.63	87.4	0	0	1	16,949
津 奈 木 町	0	0	***	2	11,000	14.5	44	334,309	0.15	75.9	0	0	0	0
芦 北 郡 計	6	91,000	170.1	40	321,200	61.3	232	1,741,576	0.78	84.9	0	0	1	16,949
錦 町	4	22,500	84.0	19	156,970	124.7	115	976,210	0.44	87.8	0	0	0	0
多 良 木 町	4	18,000	450.0	20	153,470	80.1	117	1,059,491	0.47	92.4	0	0	3	15,261
湯 前 町	2	13,000	130.0	9	70,400	219.3	36	178,554	0.08	102.5	0	0	0	0
水 上 村	0	0	***	3	23,500	***	6	56,201	0.03	150.5	0	0	0	0
相 良 村	0	0	***	6	51,600	73.2	46	500,246	0.22	98.1	0	0	0	0
五 木 村	0	0	***	0	0	***	7	136,706	0.06	90.4	0	0	0	0
山 江 村	0	0	***	1	8,000	10.5	16	103,327	0.05	65.8	0	0	0	0
球 磨 村	2	10,000	***	3	22,000	733.3	14	149,139	0.07	88.7	0	0	0	0
あ さ ぎ り 町	11	123,500	117.4	35	385,200	107.0	184	1,626,417	0.73	92.3	0	0	3	16,374
球 磨 郡 計	23	187,000	106.3	96	871,140	101.4	541	4,786,291	2.14	91.7	0	0	6	31,634
苓 北 町	2	7,000	***	16	120,300	107.3	79	670,705	0.30	88.9	0	0	0	0
天 草 郡 計	2	7,000	***	16	120,300	107.3	79	670,705	0.30	88.9	0	0	0	0
合 計	551	5,099,596	84.6	4,083	39,910,741	96.3	28,629	223,371,999	100.00	88.2	45	246,473	303	1,964,346

## 金融機関店舗別保証承諾累計ベスト100

(単位：千円)

順位	金融機関名	本支店名	件数	金額	順位	金融機関名	本支店名	件数	金額
1	熊本第一信用金庫	本店	88	780,290	51	熊本銀行	下通	26	247,288
2	熊本銀行	本店	32	588,400	52	熊本銀行	嘉島	24	244,300
3	肥後銀行	松橋	37	569,800	53	熊本第一信用金庫	御船	26	242,500
4	肥後銀行	玉名	60	552,800	54	熊本第一信用金庫	玉名	31	240,900
5	肥後銀行	大津	32	532,400	55	熊本第一信用金庫	小峯	30	239,200
6	肥後銀行	南熊本	36	481,400	55	熊本銀行	花畑	25	239,200
7	熊本銀行	鏡	21	453,800	57	熊本中央信用金庫	戸島	25	234,500
8	肥後銀行	牛深	23	450,839	58	熊本第一信用金庫	山鹿	32	224,400
9	肥後銀行	八代	30	448,700	59	熊本県信用組合	八代	24	224,000
10	熊本第一信用金庫	八代	51	433,180	60	肥後銀行	川尻	13	223,500
11	肥後銀行	天草	40	432,160	61	熊本第一信用金庫	菊池	19	222,500
12	熊本銀行	田崎	27	425,900	62	熊本銀行	田迎	24	215,900
13	熊本中央信用金庫	水俣	52	416,500	63	熊本第一信用金庫	武蔵ヶ丘	31	215,600
14	肥後銀行	託麻	43	412,610	64	熊本銀行	菊池	23	211,750
15	肥後銀行	水道町	26	405,485	65	熊本銀行	東託麻	15	211,000
16	肥後銀行	八代駅前	33	402,200	66	熊本県信用組合	鏡	16	210,200
17	肥後銀行	本店	11	397,000	67	肥後銀行	木山	21	205,000
18	肥後銀行	上通	26	381,670	68	熊本第一信用金庫	健軍	23	201,800
19	熊本信用金庫	長嶺	50	375,300	69	熊本銀行	益城	17	201,500
20	熊本中央信用金庫	八代	52	370,910	70	熊本第一信用金庫	新町	19	199,600
21	肥後銀行	山鹿	40	370,200	71	熊本信用金庫	上熊本	21	196,300
22	熊本第一信用金庫	田崎	32	363,000	72	熊本第一信用金庫	松橋	23	192,900
23	熊本銀行	川尻	27	356,700	73	熊本銀行	菊南	11	192,500
24	肥後銀行	熊本市場	29	339,500	74	肥後銀行	荒尾	22	191,200
25	三菱UFJ銀行	熊本	14	333,000	75	肥後銀行	宇土	29	190,900
26	熊本銀行	健軍	27	326,900	75	肥後銀行	世安	13	190,900
27	肥後銀行	人吉	24	326,170	77	熊本中央信用金庫	人吉	26	190,856
28	肥後銀行	力合近見	29	325,600	78	熊本県信用組合	阿蘇	28	189,100
29	肥後銀行	水前寺	30	322,183	79	熊本信用金庫	菊陽	28	187,500
30	天草信用金庫	本店	48	311,700	80	北九州銀行	熊本	9	185,000
31	熊本信用金庫	本店	41	311,150	81	熊本信用金庫	新外	27	184,884
32	熊本第一信用金庫	刈草	31	303,400	82	熊本第一信用金庫	益城	26	184,100
33	西日本シティ銀行	八代	17	303,000	83	熊本銀行	玉名	11	183,000
34	熊本中央信用金庫	玉名	27	292,500	84	肥後銀行	田中町	14	181,500
34	熊本銀行	託麻	16	292,500	85	福岡銀行	熊本	8	179,000
36	肥後銀行	鏡	27	292,340	86	熊本信用金庫	健軍	23	176,070
37	熊本第一信用金庫	帯山	34	290,440	87	熊本信用金庫	南熊本	17	175,000
38	肥後銀行	小島	15	284,000	88	肥後銀行	浜町	18	174,350
39	熊本第一信用金庫	上通	47	283,750	89	熊本第一信用金庫	水前寺	22	174,000
40	商工組合中央金庫	熊本	13	283,744	90	肥後銀行	隈庄	16	173,000
41	熊本信用金庫	西部	54	282,300	91	熊本県信用組合	人吉	19	172,800
42	肥後銀行	小川	20	281,000	92	熊本銀行	中央	9	169,000
43	熊本第一信用金庫	植木	25	277,500	93	熊本信用金庫	宇土	21	168,500
44	熊本第一信用金庫	来民	24	275,000	94	肥後銀行	高森	9	168,000
45	肥後銀行	託麻東	19	269,200	95	熊本中央信用金庫	西部	23	163,150
46	肥後銀行	健軍	28	254,450	96	熊本信用金庫	御幸田	32	162,500
47	熊本第一信用金庫	南熊本	35	254,300	97	肥後銀行	京町	14	160,800
48	熊本銀行	荒尾	12	250,400	98	肥後銀行	長洲	17	159,700
49	肥後銀行	植木	31	249,400	99	熊本銀行	合志	14	158,400
50	熊本銀行	八代	25	247,400	100	肥後銀行	田迎	22	156,990

## 金融機関店舗別保証債務残高ベスト100

(単位：千円)

順位	金融機関名	本支店名	件数	金額	順位	金融機関名	本支店名	件数	金額
1	熊本銀行	本店	402	4,300,072	51	肥後銀行	隈庄	151	1,226,529
2	肥後銀行	玉名	472	4,035,219	52	熊本銀行	嘉島	146	1,221,041
3	熊本銀行	花畑	313	3,965,306	53	熊本第一信用金庫	八代	143	1,213,486
4	熊本銀行	田崎	225	3,346,733	54	熊本信用金庫	西部	243	1,205,078
5	肥後銀行	人吉	247	3,169,584	55	肥後銀行	木山	134	1,186,386
6	肥後銀行	水前寺	337	3,152,972	56	熊本信用金庫	長嶺	240	1,186,370
7	肥後銀行	託麻	320	3,137,297	57	肥後銀行	荒尾	168	1,185,505
8	肥後銀行	八代	273	3,023,414	58	肥後銀行	熊本市場	121	1,170,460
9	肥後銀行	水道町	275	2,937,666	59	肥後銀行	松島	80	1,163,462
10	肥後銀行	南熊本	285	2,889,998	60	熊本銀行	人吉	103	1,155,772
11	肥後銀行	健軍	253	2,868,118	61	熊本銀行	山鹿	112	1,155,279
12	肥後銀行	山鹿	331	2,835,512	62	熊本第一信用金庫	南熊本	158	1,146,810
13	肥後銀行	大津	254	2,772,776	63	熊本信用金庫	本店	240	1,133,185
14	肥後銀行	天草	251	2,581,520	64	熊本第一信用金庫	菊池	154	1,131,204
15	肥後銀行	本店	110	2,452,383	65	肥後銀行	宇土	224	1,130,103
16	熊本銀行	玉名	181	2,434,595	66	熊本銀行	菊南	120	1,123,547
17	商工組合中央金庫	熊本	183	2,364,943	67	熊本中央信用金庫	水俣	192	1,102,436
18	熊本銀行	健軍	277	2,335,353	68	肥後銀行	須屋	175	1,087,833
19	肥後銀行	松橋	277	2,215,611	69	肥後銀行	新町	169	1,064,189
20	熊本第一信用金庫	本店	421	2,167,042	70	熊本銀行	川尻	130	1,063,918
21	熊本銀行	八代	182	2,040,177	71	熊本中央信用金庫	八代	197	1,055,145
22	肥後銀行	上通	222	1,887,059	72	熊本銀行	田迎	149	1,043,974
23	肥後銀行	菊池	205	1,826,306	73	肥後銀行	秋津	123	1,041,899
24	熊本銀行	下通	229	1,780,143	74	熊本銀行	白山通	93	1,035,122
25	熊本銀行	武蔵ヶ丘	164	1,607,815	75	肥後銀行	免田	95	1,027,881
26	熊本銀行	益城	161	1,607,606	76	肥後銀行	託麻東	137	1,025,811
27	熊本第一信用金庫	田崎	175	1,598,413	77	熊本第一信用金庫	上通	220	992,506
28	肥後銀行	牛深	136	1,582,189	78	熊本銀行	松橋	128	986,155
29	肥後銀行	世安	127	1,578,969	79	肥後銀行	大矢野	173	977,372
30	熊本銀行	植木	159	1,570,786	80	熊本銀行	日赤通	122	973,585
31	肥後銀行	子飼橋	160	1,554,242	81	熊本銀行	合志	120	969,971
32	肥後銀行	八代駅前	199	1,550,134	82	肥後銀行	合志	126	951,409
33	熊本第一信用金庫	植木	195	1,534,326	83	熊本第一信用金庫	清水	164	947,973
34	熊本銀行	鏡	98	1,531,436	84	熊本銀行	天草	98	947,901
35	西日本シティ銀行	八代	95	1,526,354	85	南日本銀行	熊本	83	947,139
36	熊本銀行	中央	171	1,518,267	86	肥後銀行	小峯	129	946,373
37	三菱UFJ銀行	熊本	75	1,456,125	87	肥後銀行	小島	83	935,629
38	熊本銀行	東託麻	142	1,440,231	88	北九州銀行	熊本	47	917,153
39	肥後銀行	小国	174	1,409,079	89	熊本銀行	近見	95	911,910
40	肥後銀行	植木	183	1,377,472	90	天草信用金庫	本店	168	911,399
41	肥後銀行	御船	236	1,376,798	91	熊本第一信用金庫	帯山	141	909,583
42	熊本銀行	宇土	138	1,376,465	92	肥後銀行	光の森	169	904,156
43	熊本銀行	大津	162	1,321,018	93	熊本第一信用金庫	来民	150	900,874
44	肥後銀行	力合近見	167	1,313,727	94	肥後銀行	小川	113	900,439
45	熊本銀行	浄行寺	152	1,265,314	95	肥後銀行	浜町	134	881,704
46	福岡銀行	熊本	78	1,233,185	96	熊本銀行	水前寺	144	873,778
47	肥後銀行	川尻	124	1,231,728	97	熊本第一信用金庫	玉名	148	867,953
48	熊本銀行	菊池	151	1,231,696	98	熊本県信用組合	八代	115	865,084
49	肥後銀行	銀座通	182	1,231,657	99	肥後銀行	京町	151	864,379
50	肥後銀行	渡鹿	170	1,228,411	100	熊本中央信用金庫	平田	122	864,344

## 保証承諾・保証債務残高ランキング

## 肥後銀行

## 保証承諾累計

(単位：千円, %)

順位	本支店名	件数	金額	前年比
1	松橋	37	569,800	328.5
2	玉名	60	552,800	102.7
3	大津	32	532,400	180.7
4	南熊本	36	481,400	230.8
5	牛深	23	450,839	119.8
6	八代	30	448,700	89.8
7	天草	40	432,160	117.1
8	託麻	43	412,610	47.9
9	水道町	26	405,485	85.4
10	八代駅前	33	402,200	113.2
11	本店	11	397,000	157.5
12	上通	26	381,670	89.6
13	山鹿	40	370,200	85.3
14	熊本市場	29	339,500	178.5
15	人吉	24	326,170	81.5
16	力合近見	29	325,600	210.6
17	水前寺	30	322,183	105.9
18	鏡	27	292,340	345.0
19	小島	15	284,000	163.9
20	小川	20	281,000	158.6

## 保証債務残高

(単位：千円, %)

順位	本支店名	件数	金額	前年比
1	玉名	472	4,035,219	92.7
2	人吉	247	3,169,584	85.0
3	水前寺	337	3,152,972	86.8
4	託麻	320	3,137,297	85.3
5	八代	273	3,023,414	78.0
6	水道町	275	2,937,666	82.9
7	南熊本	285	2,889,998	88.0
8	健軍	253	2,868,118	83.0
9	山鹿	331	2,835,512	90.2
10	大津	254	2,772,776	86.0
11	天草	251	2,581,520	77.7
12	本店	110	2,452,383	90.2
13	松橋	277	2,215,611	90.8
14	上通	222	1,887,059	94.2
15	菊池	205	1,826,306	88.7
16	牛深	136	1,582,189	89.9
17	世安	127	1,578,969	86.3
18	子飼橋	160	1,554,242	82.8
19	八代駅前	199	1,550,134	95.1
20	小国	174	1,409,079	85.6

## 熊本銀行

## 保証承諾累計

(単位：千円, %)

順位	本支店名	件数	金額	前年比
1	本店	32	588,400	98.2
2	鏡	21	453,800	89.4
3	田崎	27	425,900	68.5
4	川尻	27	356,700	168.6
5	健軍	27	326,900	84.1
6	託麻	16	292,500	585.0
7	荒尾	12	250,400	90.3
8	八代	25	247,400	67.5
9	下通	26	247,288	62.0
10	嘉島	24	244,300	83.1
11	花畑	25	239,200	66.1
12	田迎	24	215,900	112.4
13	菊池	23	211,750	59.0
14	東託麻	15	211,000	96.0
15	益城	17	201,500	59.7
16	菊南	11	192,500	139.0
17	玉名	11	183,000	85.9
18	中央	9	169,000	75.4
19	合志	14	158,400	137.4
20	浄行寺	15	156,600	76.4

## 保証債務残高

(単位：千円, %)

順位	本支店名	件数	金額	前年比
1	本店	402	4,300,072	84.2
2	花畑	313	3,965,306	83.9
3	田崎	225	3,346,733	87.7
4	玉名	181	2,434,595	86.3
5	健軍	277	2,335,353	78.9
6	八代	182	2,040,177	92.4
7	下通	229	1,780,143	85.8
8	武蔵ヶ丘	164	1,607,815	82.0
9	益城	161	1,607,606	87.7
10	植木	159	1,570,786	88.6
11	鏡	98	1,531,436	94.3
12	中央	171	1,518,267	88.3
13	東託麻	142	1,440,231	87.5
14	宇土	138	1,376,465	85.0
15	大津	162	1,321,018	79.1
16	浄行寺	152	1,265,314	79.2
17	菊池	151	1,231,696	88.1
18	嘉島	146	1,221,041	94.4
19	人吉	103	1,155,772	91.2
20	山鹿	112	1,155,279	88.8

## 信用金庫・信用組合

## 保証承諾累計

(単位：千円, %)

順位	金融機関名	本支店名	件数	金額	前年比
1	熊本第一信用金庫	本店	88	780,290	104.0
2	熊本第一信用金庫	八代	51	433,180	388.0
3	熊本中央信用金庫	水俣	52	416,500	89.7
4	熊本信用金庫	長嶺	50	375,300	138.1
5	熊本中央信用金庫	八代	52	370,910	95.3
6	熊本第一信用金庫	田崎	32	363,000	113.2
7	天草信用金庫	本店	48	311,700	94.0
8	熊本信用金庫	本店	41	311,150	87.3
9	熊本第一信用金庫	刈草	31	303,400	94.8
10	熊本中央信用金庫	玉名	27	292,500	121.5
11	熊本第一信用金庫	帯山	34	290,440	111.3
12	熊本第一信用金庫	上通	47	283,750	108.8
13	熊本信用金庫	西部	54	282,300	85.9
14	熊本第一信用金庫	植木	25	277,500	65.9
15	熊本第一信用金庫	来民	24	275,000	165.7
16	熊本第一信用金庫	南熊本	35	254,300	73.6
17	熊本第一信用金庫	御船	26	242,500	101.1
18	熊本第一信用金庫	玉名	31	240,900	191.2
19	熊本第一信用金庫	小峯	30	239,200	160.0
20	熊本中央信用金庫	戸島	25	234,500	88.1

## 保証債務残高

(単位：千円, %)

順位	金融機関名	本支店名	件数	金額	前年比
1	熊本第一信用金庫	本店	421	2,167,042	99.0
2	熊本第一信用金庫	田崎	175	1,598,413	102.7
3	熊本第一信用金庫	植木	195	1,534,326	95.3
4	熊本第一信用金庫	八代	143	1,213,486	99.7
5	熊本信用金庫	西部	243	1,205,078	87.7
6	熊本信用金庫	長嶺	240	1,186,370	93.4
7	熊本第一信用金庫	南熊本	158	1,146,810	85.9
8	熊本信用金庫	本店	240	1,133,185	84.6
9	熊本第一信用金庫	菊池	154	1,131,204	90.3
10	熊本中央信用金庫	水俣	192	1,102,436	100.3
11	熊本中央信用金庫	八代	197	1,055,145	105.2
12	熊本第一信用金庫	上通	220	992,506	99.5
13	熊本第一信用金庫	清水	164	947,973	77.8
14	天草信用金庫	本店	168	911,399	89.2
15	熊本第一信用金庫	帯山	141	909,583	93.9
16	熊本第一信用金庫	来民	150	900,874	94.8
17	熊本第一信用金庫	玉名	148	867,953	96.0
18	熊本県信用組合	八代	115	865,084	102.6
19	熊本中央信用金庫	平田	122	864,344	78.4
20	熊本第一信用金庫	山鹿	173	855,086	94.0

## 都銀・政府系・他

## 保証承諾累計

(単位：千円, %)

順位	金融機関名	本支店名	件数	金額	前年比
1	三菱UFJ銀行	熊本	14	333,000	115.2
2	商工組合中央金庫	熊本	13	283,744	85.7
3	りそな銀行	熊本	5	115,966	149.6
4	みずほ銀行	熊本	4	75,000	93.8
5	三井住友銀行	大牟田	3	65,000	112.1

## 保証債務残高

(単位：千円, %)

順位	金融機関名	本支店名	件数	金額	前年比
1	商工組合中央金庫	熊本	183	2,364,943	79.4
2	三菱UFJ銀行	熊本	75	1,456,125	94.2
3	みずほ銀行	熊本	23	350,708	91.7
4	りそな銀行	熊本	17	335,922	113.0
5	三井住友銀行	熊本	7	243,161	90.8

## 県外地銀

## 保証承諾累計

(単位：千円, %)

順位	金融機関名	本支店名	件数	金額	前年比
1	西日本シティ銀行	八代	17	303,000	140.6
2	北九州銀行	熊本	9	185,000	528.6
3	福岡銀行	熊本	8	179,000	189.4
4	西日本シティ銀行	熊本	5	52,720	103.4
5	大分銀行	熊本	3	52,500	350.0

## 保証債務残高

(単位：千円, %)

順位	金融機関名	本支店名	件数	金額	前年比
1	西日本シティ銀行	八代	95	1,526,354	101.0
2	福岡銀行	熊本	78	1,233,185	85.2
3	北九州銀行	熊本	47	917,153	76.1
4	西日本シティ銀行	熊本	45	657,875	82.2
5	西日本シティ銀行	大牟田	30	232,236	125.6

## 県外第二地銀

## 保証承諾累計

(単位：千円, %)

順位	金融機関名	本支店名	件数	金額	前年比
1	南日本銀行	八代	7	132,000	84.9
2	南日本銀行	人吉	6	77,700	134.0
3	南日本銀行	熊本	8	62,500	43.8
4	長崎銀行	八代	5	27,500	343.8
5	南日本銀行	玉名	5	10,900	8.8

## 保証債務残高

(単位：千円, %)

順位	金融機関名	本支店名	件数	金額	前年比
1	南日本銀行	熊本	83	947,139	84.5
2	南日本銀行	八代	70	760,399	91.4
3	南日本銀行	人吉	49	454,325	89.1
4	長崎銀行	熊本	47	322,688	81.0
5	南日本銀行	玉名	57	254,134	80.2

# くまもとシーズクラブ会員向けセミナーを開催

令和元年9月25日(水)に当協会の本所事務所・4階大会議室において、「くまもとシーズクラブ」の会員向けセミナーを開催しました。

「くまもとシーズクラブ」は、創業者の知識習得や人脈形成を目的として平成28年10月に設立し、当協会の創業保証制度をご利用されたお客様で構成しています。

セミナーでは、熊本県よろず支援拠点コーディネーターで株式会社風土&フードデザイン YOSHIMURA 代表取締役の吉村 尚子 氏をお招きし、以下のテーマでご講演いただきました。

## テーマ「メディアへのアプローチ法」

(講演内容)

- ・メディアの情報収集手段や取材を決める判断基準
- ・メディアが求めるニュースのキーワードやアプローチ方法
- ・メディアとの良い関係の築き方

研修会終了後には、参加者から「具体的なメディアへのアプローチ法は知らなかったので、とても参考になった」、「早速プレスリリースをやってみようと思った」等のご意見・ご感想をいただきました。

「くまもとシーズクラブ」は、今後も様々な機会をご提供し、創業者の皆さまの事業継続を後押しして参ります。



【セミナーの様子】

# ベルエベル美容専門学校へ出張講義を実施

令和元年10月7日（月）に、当協会職員による出張講義を行いました。

この出張講義は、熊本経済の将来を担う学生の皆さまに対し、創業マインドを醸成することや信用保証協会の役割を広く情報発信することを目的としております。

熊本ベルエベル美容専門学校は、美容・ブライダルの業界で新しい価値を創造し、リードする人材の育成に注力されており、2年連続の実施となりました。

講義終了後に実施したアンケートでは、92%が「大変満足」「満足」、45%が将来開業したいと回答されました。

当協会では、県内の他の学校等でも講義を行い、地域経済に対して貢献できるよう取組んで参ります。



【出張講義の様子】

## 【アンケート結果】

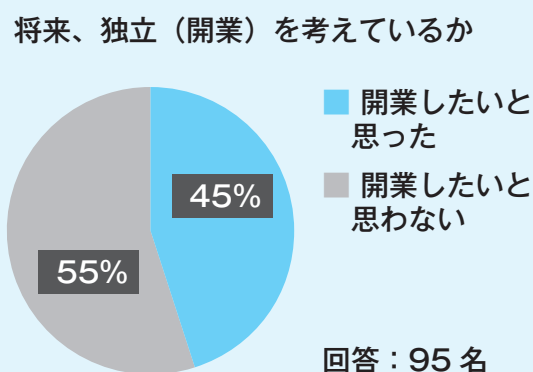
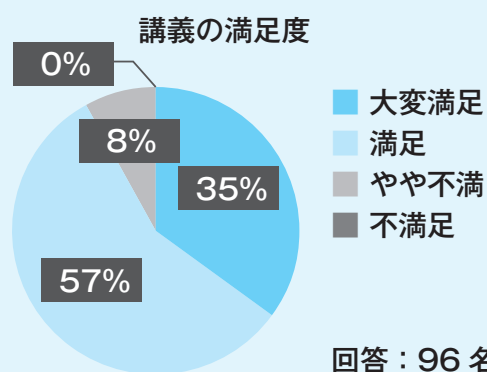

### 学生の皆さまからのご意見・ご感想

- ・ 将来、独立しようと考えているので今回の講義は役に立った
- ・ 起業することは難しいが保証協会の存在が支えになっていると感じた
- ・ 自分が本気で独立したいと思ったときにもう一度話を聞きたい

# 熊本信用金庫・熊本中央信用金庫・肥後銀行実務担当者向けに研修会を開催

令和元年 10 月 4 日（金）、10 日（木）に当協会の本所事務所・4 階大会議室において、協会実務研修会を開催しました。

この研修会は、融資業務を担当されている金融機関の方に、保証付き融資の実務をご理解いただくことを目的として、平成 25 年から開催しているものです。

4 日は合同で熊本信用金庫、熊本中央信用金庫の合計 31 名、10 日は肥後銀行の 37 名にご参加いただきました。保証協会の概要に関する講義のほか、事例研究では各グループに分かれ討議を行い、代表の方に発表をいただきました。

## 【研修会内容】

- |              |               |
|--------------|---------------|
| 1. 保証協会の概要   | 4. 保証対象者の資格要件 |
| 2. 各種保証制度    | 5. 保証審査のポイント  |
| 3. 融資実行後の留意点 | 6. 事例研究（創業案件） |



【研修会の様子】

## 【アンケート結果】

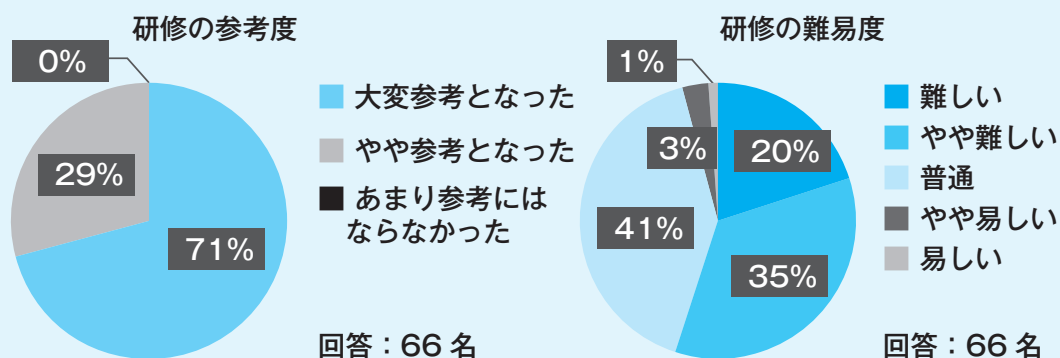

### 各金融機関職員の皆さまからのご意見・ご感想

- ・自分が保証制度に関してしっかり理解した上でお客さまと関わっていききたい
- ・今後もこういった研修に参加し、業務の質の向上に繋げていきたい

アンケート結果では、参加された全ての皆さまから「参考となった」というご感想をいただきましたが、難易度に関して「難しい」「やや難しい」という声が 55% を占めました。

今後も金融機関のご担当者を対象とする研修会を開催し、信用保証業務についてご理解を深めていただけるよう努めて参ります。



# 事業承継に係る保証制度のご案内

当協会では事業承継者を対象とした各種保証制度をご用意しております。  
事業承継に係る資金調達や対策等でお悩みの方は、是非ご相談ください。

## 事業承継に関する主な保証制度】

	経営承継関連保証	特定経営承継 関連保証	熊本県事業承継者 おうえん資金	事業承継 サポート保証
対象者	分散している事業用資産・自社株式の集約にお悩みの方			持株会社を設立し、 自社株式を集約したい方
保証限度額	2億8,000万円		5,000万円	2億8,000万円
保証期間	運転資金 10年以内 設備資金 15年以内		運転・設備資金 10年以内	15年以内
返済方法	一括または分割返済		分割返済	
信用保証料率	年0.45%～1.90%		年0.45% ～0.50%	年1.15%
保証人	原則として、法人代表者以外の連帯保証人は不要	原則として、認定中小企業者以外の連帯保証人は不要		原則として、法人代表者以外の連帯保証人は不要

その他制度を含め制度の詳細や支援内容については、当協会 HP をご確認ください。  
( <https://www.kumamoto-cgc.or.jp/think-about-founding/> )

これまで築き上げた技術や経営ノウハウを未来に届けませんか？

## 事業承継サポートガイド



熊本県信用保証協会にスムーズなバトンタッチをお手伝いさせてください！

**1. 金融機関から資金調達したい！**

- 分散している事業用資産・自社株式の集約にお悩みの方  
(経済産業大臣の認定が必要となります)
- ① 経営承継関連保証
- ② 特定経営承継関連保証
- ③ 熊本県事業承継者おうえん資金
- 持株会社を設立し、自社株式を集約したい方
- ④ 事業承継サポート保証
- のれん分け、営業譲渡、M&A等をご検討されている方  
創業者に対応した保証制度等でサポートします。

**2. 具体的に相談したい！**

- 専門の窓口を設置しご相談をお受けしています。また、無料で中小企業診断士や税理士等の専門家を派遣し、事業承継に関するアドバイスを受けることも可能です。
- 各支援機関と連携し、皆さまの経営課題解決のお手伝いをします！

## 2. 具体的に相談したい！

### 当協会職員がご相談をお受けします！

事業承継の専用相談窓口を設置して、中小企業・小規模事業者の皆さまからのご相談を無料でお受けし、スムーズな事業承継をお手伝いします。

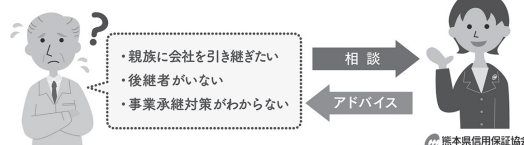

※皆さまからいただいた情報をお客様の許可なく、第三者に漏らすことはありません。

### 支援機関と連携して課題を解決します！

皆さまの経営課題に応じて、各支援機関からのアドバイスを受けることもできます。



※当協会をご利用いただいている中小企業・小規模事業者の皆さまの事業承継に関する経営課題解決のため、中小企業診断士・税理士などの専門家を直接事務所に派遣することも可能です。専門家派遣にかかる費用については、原則当協会が負担しますので、費用のご心配はありません。

※専門家派遣と併せて、当協会が事務局となつて、金融機関やその他の支援機関を一堂に会して協議することも可能です。

# 経営支援メニュー

すべて  
**無料**で  
ご利用  
いただけます

皆さまのお悩みにお答えします！  
お気軽にご相談ください

経営について  
相談してみたい

## メニュー1

### ◎窓口相談、巡回相談サービスがあります！

創業、経営全般のご相談をお受けいたします。当協会にお越しいたげない場合は、お客様の事業所に伺い相談をお受けします。  
※出張相談は、当協会ホームページからお申し込みいただけます



専門家にじっくり  
相談してみたい

## メニュー2

### ◎専門家派遣サービス・ファイブ

### ◎専門家派遣サービスがあります！

中小企業診断士、税理士、社会保険労務士、弁護士、司法書士よりお選びいただき、経営の課題解決へ向けたアドバイスを受けることができます。



経営に役立つ  
セミナーに  
参加してみたい

## メニュー3

### ◎経営セミナーを開催しています！ また、役立つ情報を提供します

Facebookにて外部講師による経営セミナー開催や、経営課題解決に役立つ情報の提供などを行っています。



※当協会Facebookページ  
へはこちらから。



熊本県信用保証協会

熊本県信用保証協会

検索

<https://www.kumamoto-cgc.or.jp>



■本所  
〒860-8551 熊本市中央区南熊本4丁目1番1号  
☎096-375-2000 (代)

■八代支所  
〒866-0842 八代市若草町10番地6号  
☎0965-33-2579

■天草支所  
〒863-0013 天草市今釜新町3561番地  
☎0969-23-2015

