

保証月報

2019

8

AUGUST

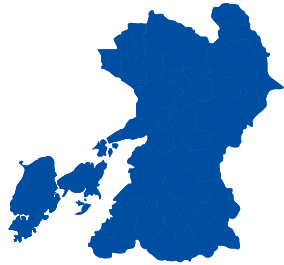

表紙 グリーンランド (荒尾市)

グリーンランドは、総面積300万平方メートルの広大な敷地にゴルフ場、ホテル、温泉、ショッピングモールなどがあるグリーンランドリゾートに併設された遊園地です。年間約300万人が訪れる九州最大級のレジャーランドで、子どもから年配者まで楽しめる81のアトラクションはその数において日本一を誇ります。

お知らせ

熊本県信用組合実務担当者向けに
研修会を開催

「第86回 熊本金融機関管理担当者
協議会情報交換会」を開催

季刊誌「WITH-ゆう」特別号・18号
を発売!



KUMAMOTO
CREDIT
GUARANTEE

熊本県信用保証協会

<https://www.kumamoto-cgc.or.jp>

CONTENTS

統計資料

主要数値	01
部門別保証承諾状況	02
項目別保証状況	03
金融機関別保証状況	04
制度別保証状況	05
業種別保証状況	06
市町村別保証状況	07
金融機関店舗別保証承諾累計ベスト100	08
金融機関店舗別保証債務残高ベスト100	09
保証承諾・保証債務残高ランキング	10

お知らせ

熊本県信用組合実務担当者向けに 研修会を開催	12
「第86回 熊本金融機関管理担当者 協議会情報交換会」を開催	13
季刊誌「WITH-ゆう」特別号・18号を発刊!	14

Access information 担当区域と事務所所在地



各事務所の詳しい所在地とご連絡先

本所

〒860-8551 熊本市中央区南熊本4丁目1番1号
TEL.096-375-2000 (代表)
FAX.096-375-2001 (総務部・総務課・企画課)
FAX.096-375-2008 (総務部・システム統計課)
FAX.096-375-2002 (保証部)
FAX.096-375-2015 (経営支援部)
FAX.096-375-2012 (経営監査部)

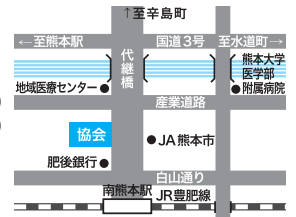

八代支所

〒866-0842 八代市若草町10番地6
TEL.0965-33-2579
FAX.0965-33-8749

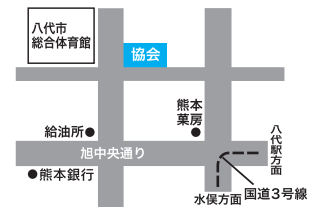

天草支所

〒863-0013 天草市今釜新町3561番地
TEL.0969-23-2015
FAX.0969-23-1175

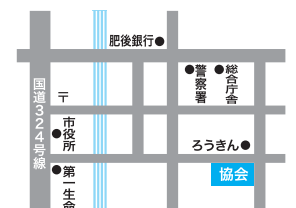

熊本県信用保証協会

URL <https://www.kumamoto-cgc.or.jp>

多くの皆様に「熊本県信用保証協会」を知って
頂くためにホームページを公開しています。



18670003(05)



©2010熊本県くまモン

主要数値

(単位：千円，%)

	当月中				当年度中			
	件数	金額	前年比		件数	金額	前年比	
			件数	金額			件数	金額
保証申込	663	6,904,950	101.5	91.8	2,954	29,037,596	101.2	97.7
うち、責任共有制度対象	475	6,059,250	110.0	101.7	2,049	25,311,326	111.7	110.7
保証承諾	643	6,676,050	99.8	91.6	2,879	28,232,866	100.5	97.3
うち、責任共有制度対象	485	6,163,700	111.8	106.2	2,017	24,887,446	111.8	111.9
保証債務残高	—	—	—	—	29,114	228,042,550	89.1	88.7
うち、責任共有制度対象	—	—	—	—	11,729	123,077,186	95.8	101.2
代位弁済	27	165,441	96.4	137.6	206	1,305,375	119.1	98.7
うち、責任共有制度対象	13	55,878	108.3	59.0	80	622,224	112.7	101.2

8月企業数 / 17,661 (保証利用率 36.9%)

■ 保証承諾

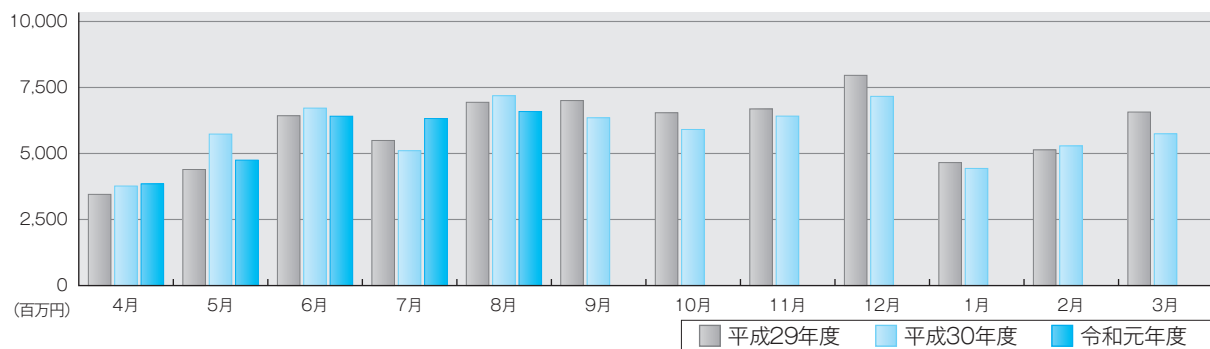

■ 保証債務残高

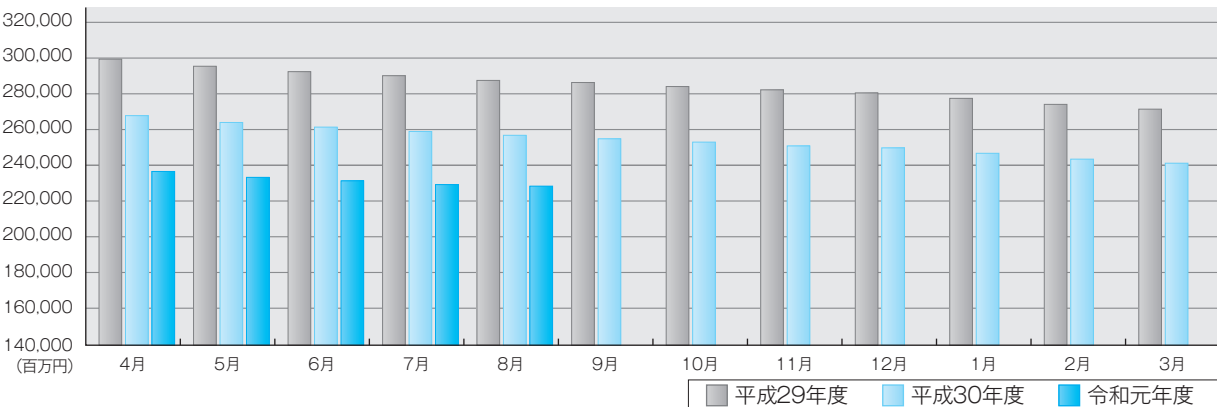

■ 代位弁済

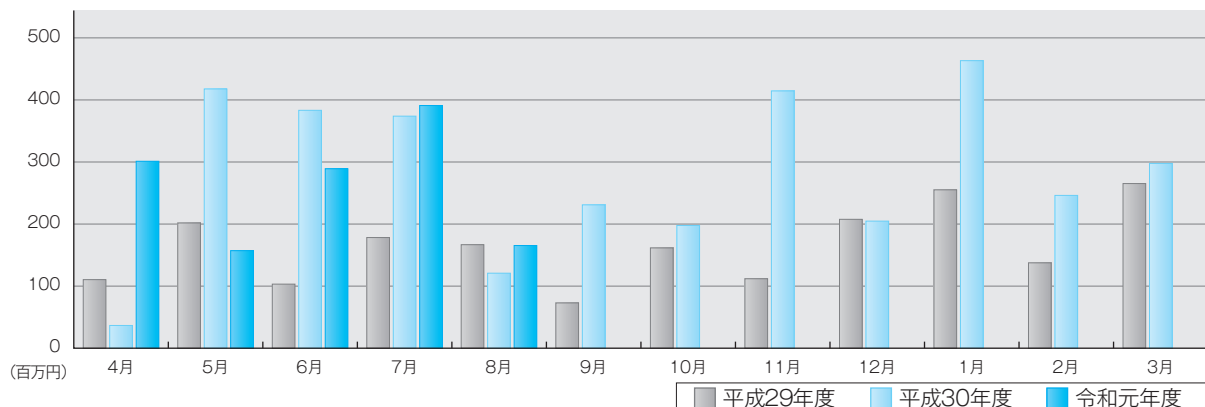

部門別保証承諾状況

金融機関群別保証承諾

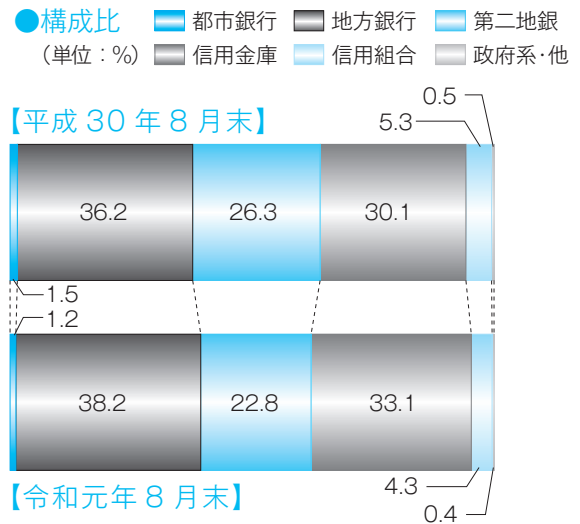
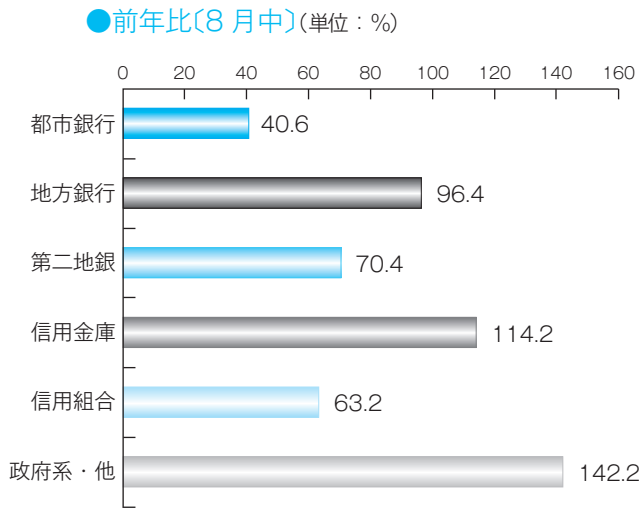

業種別保証承諾

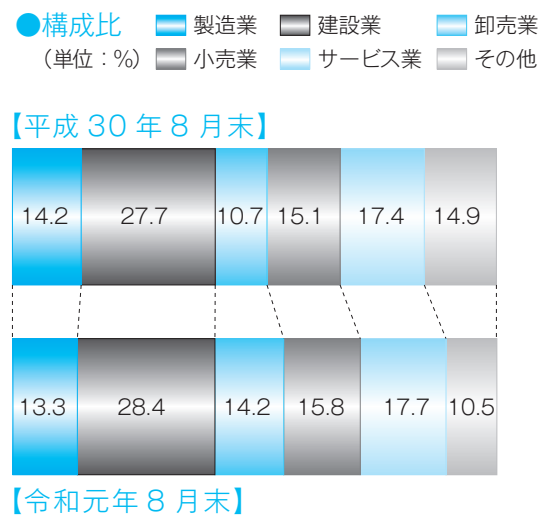
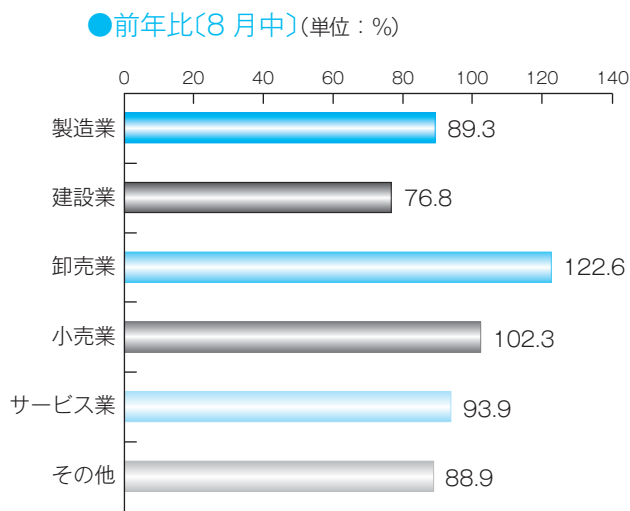

制度別保証承諾

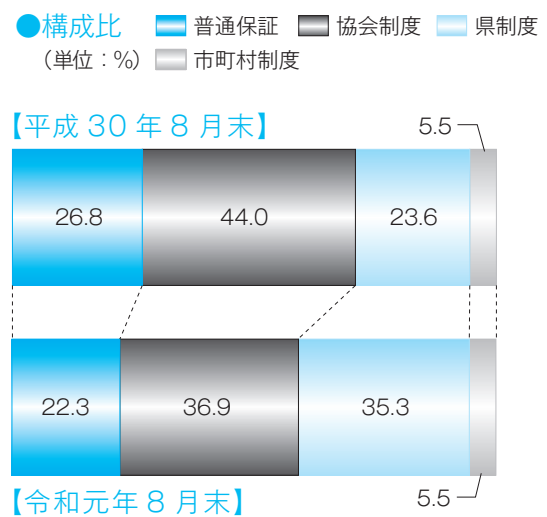
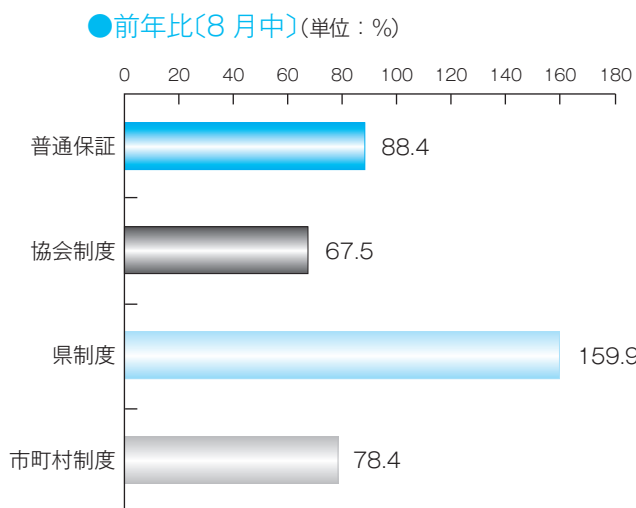

項目別保証状況

本支所別保証状況

(単位：千円，%)

1 保証承諾

	当月中保証承諾		前年 同月比	当期中保証承諾		前年 同期比	構成比
	件数	金額		件数	金額		
本所	517	5,439,900	90.7	2,273	22,058,410	97.8	78.1
八代	89	852,950	95.6	447	4,628,556	94.9	16.4
天草	37	383,200	95.8	159	1,545,900	96.7	5.5
計	643	6,676,050	91.6	2,879	28,232,866	97.3	100.0

(単位：千円，%)

2 保証債務残高

	平成30年8月末保証債務残高			令和元年8月末保証債務残高			構成比
	件数	金額	前年同月末比	件数	金額	前年同月末比	
本所	27,026	209,813,574	88.9	24,179	184,443,498	87.9	80.9
八代	3,999	34,106,699	90.8	3,529	31,280,165	91.7	13.7
天草	1,644	13,184,522	91.6	1,406	12,318,887	93.4	5.4
計	32,669	257,104,795	89.3	29,114	228,042,550	88.7	100.0

(単位：千円，%)

3 代位弁済

	当月中代位弁済		前年 同月比	当期中代位弁済		前年 同期比	構成比
	件数	金額		件数	金額		
本所	22	155,308	138.6	167	1,056,681	116.3	80.9
八代	3	5,985	72.9	34	240,898	75.3	18.5
天草	2	4,148	#DIV/0	5	7,796	8.3	0.6
計	27	165,441	137.6	206	1,305,375	98.7	100.0

(単位：千円，%)

担保別
保証状況

	当月中保証承諾		前年 同月比	当期中保証承諾		前年 同期比	構成比	
	件数	金額		件数	金額			
担保	不動産	40	729,450	122.8	160	2,967,343	82.7	10.5
	流動資産	2	72,000	62.5	16	423,760	95.8	1.5
	その他	5	19,000	21.8	27	307,000	84.9	1.1
信用	596	5,855,600	90.2	2,676	24,534,763	99.6	86.9	
計	643	6,676,050	91.6	2,879	28,232,866	97.3	100.0	

(単位：千円，%)

資金使途別
保証状況

	当月中保証承諾		前年 同月比	当期中保証承諾		前年 同期比	構成比
	件数	金額		件数	金額		
運転	514	5,376,750	97.5	2,253	22,489,870	105.9	79.7
設備	49	501,600	59.8	206	1,717,240	43.6	6.1
運転・設備	80	797,700	85.3	420	4,025,756	104.8	14.3
計	643	6,676,050	91.6	2,879	28,232,866	97.3	100.0

(単位：千円，%)

新規・継続別
保証状況

	当月中保証承諾		前年 同月比	当期中保証承諾		前年 同期比	構成比
	件数	金額		件数	金額		
新規	75	481,500	82.4	416	2,318,300	76.6	8.2
継続	568	6,194,550	92.4	2,463	25,914,566	99.7	91.8
計	643	6,676,050	91.6	2,879	28,232,866	97.3	100.0

金融機関別保証状況

(単位：千円、%)

区分	保証承諾						保証債務残高				代位弁済			
	当月中			当期中			当月末				当月中		当期中	
	件数	金額	前年比	件数	金額	前年比	件数	金額	構成比	前年比	件数	金額	件数	金額
都市銀行														
みずほ銀行	1	20,000	66.7	3	60,000	54.5	30	457,034	0.20	89.7	0	0	1	2,803
三井住友銀行	0	0	***	3	52,000	130.0	30	637,319	0.28	83.1	0	0	0	0
三菱UFJ銀行	1	30,000	23.1	8	225,000	94.1	77	1,529,045	0.67	93.0	0	0	0	0
りそな銀行	2	15,000	***	2	15,000	26.1	18	310,061	0.14	81.9	0	0	0	0
都市銀行計	4	65,000	40.6	16	352,000	78.8	155	2,933,459	1.29	88.9	0	0	1	2,803
地方銀行														
肥後銀行	219	2,812,250	96.7	913	10,153,408	99.8	11,204	95,032,518	41.67	87.1	11	106,789	71	605,007
福岡銀行	1	20,000	33.3	7	114,000	129.5	92	1,367,822	0.60	87.8	0	0	0	0
十八銀行	0	0	***	0	0	***	2	7,228	0.00	18.8	0	0	0	0
親和銀行	0	0	***	0	0	***	0	0	0.00	***	0	0	0	0
鹿児島銀行	0	0	***	1	40,000	***	7	210,106	0.09	120.7	0	0	0	0
大分銀行	0	0	***	3	52,500	350.0	5	60,711	0.03	191.1	0	0	0	0
佐賀銀行	0	0	***	0	0	***	4	48,023	0.02	84.3	0	0	0	0
宮崎銀行	0	0	***	0	0	***	0	0	0.00	***	0	0	0	0
北九州銀行	1	5,000	100.0	4	80,000	533.3	48	961,259	0.42	76.2	0	0	0	0
西日本シティ銀行	5	33,000	825.0	21	331,920	155.8	178	2,490,735	1.09	94.9	0	0	0	0
地方銀行計	226	2,870,250	96.4	949	10,771,828	102.6	11,540	100,178,401	43.93	87.3	11	106,789	71	605,007
第二地方銀行														
熊本銀行	106	1,292,200	71.8	510	6,290,338	86.8	6,893	65,155,713	28.57	87.4	6	32,730	41	297,370
南日本銀行	4	20,500	31.2	17	116,900	34.8	276	2,509,502	1.10	88.8	0	0	4	53,375
長崎銀行	0	0	***	4	24,500	42.2	75	456,803	0.20	81.2	0	0	1	583
豊和銀行	0	0	***	1	3,000	***	14	151,975	0.07	80.8	0	0	0	0
第二地銀計	110	1,312,700	70.4	532	6,434,738	84.2	7,258	68,273,993	29.94	87.4	6	32,730	46	351,327
信託銀行														
三井住友信託銀行	0	0	***	0	0	***	0	0	0.00	***	0	0	0	0
信託銀行計	0	0	***	0	0	***	0	0	0.00	***	0	0	0	0
信用金庫														
熊本信用金庫	63	440,750	97.0	305	2,055,154	106.7	2,554	10,695,949	4.69	89.9	2	3,331	29	76,302
熊本第一信用金庫	130	1,189,600	140.4	556	4,562,610	117.5	3,756	22,350,815	9.80	94.3	0	0	22	90,907
熊本中央信用金庫	51	369,150	82.8	272	2,023,536	85.2	1,869	9,924,728	4.35	90.3	5	12,364	21	68,659
天草信用金庫	16	153,500	103.3	82	618,800	112.8	550	3,908,021	1.71	102.1	1	3,020	6	37,834
大牟田柳川信用金庫	4	20,000	285.7	9	82,500	515.6	40	228,728	0.10	180.4	1	5,209	1	5,209
しんぎん中金	0	0	***	0	0	***	0	0	0.00	***	0	0	0	0
信用金庫計	264	2,173,000	114.2	1,224	9,342,600	106.8	8,769	47,108,240	20.66	93.2	9	23,924	79	278,911
信用組合														
横浜幸銀信用組合	0	0	***	0	0	***	3	7,667	0.00	20.1	0	0	0	0
熊本県医師信用組合	0	0	***	0	0	***	0	0	0.00	***	0	0	0	0
熊本県信用組合	37	229,500	63.2	150	1,214,100	79.0	1,198	7,031,980	3.08	97.3	1	1,998	8	46,125
全信組連	0	0	***	0	0	***	0	0	0.00	***	0	0	0	0
信用組合計	37	229,500	63.2	150	1,214,100	79.0	1,201	7,039,647	3.09	96.9	1	1,998	8	46,125
政府系														
商工組合中央金庫	2	25,600	142.2	8	117,600	78.4	191	2,508,810	1.10	80.8	0	0	1	21,200
日本政策金融公庫	0	0	***	0	0	***	0	0	0.00	***	0	0	0	0
政府系計	2	25,600	142.2	8	117,600	78.4	191	2,508,810	1.10	80.8	0	0	1	21,200
その他														
イオン銀行	0	0	***	0	0	***	0	0	0.00	***	0	0	0	0
新生銀行	0	0	***	0	0	***	0	0	0.00	***	0	0	0	0
農林中央金庫	0	0	***	0	0	***	0	0	0.00	***	0	0	0	0
労働金庫	0	0	***	0	0	***	0	0	0.00	***	0	0	0	0
農協等	0	0	***	0	0	***	0	0	0.00	***	0	0	0	0
生命保険計	0	0	***	0	0	***	0	0	0.00	***	0	0	0	0
損害保険計	0	0	***	0	0	***	0	0	0.00	***	0	0	0	0
産業再生機構	0	0	***	0	0	***	0	0	0.00	***	0	0	0	0
その他計	0	0	***	0	0	***	0	0	0.00	***	0	0	0	0
合計	643	6,676,050	91.6	2,879	28,232,866	97.3	29,114	228,042,550	100.00	88.7	27	165,441	206	1,305,375

制度別保証状況

(単位：千円, %)

区分	保証承諾						保証債務残高				代位弁済			
	当月中			当期中			当月末				当月中		当期中	
	件数	金額	前年比	件数	金額	前年比	件数	金額	構成比	前年比	件数	金額	件数	金額
普通保証														
普通保証	111	1,388,500	88.4	484	6,301,285	80.9	4,435	51,202,609	22.45	90.9	6	13,666	36	304,597
制度保証														
制度保証	532	5,287,550	92.5	2,395	21,931,581	103.3	24,679	176,839,941	77.55	88.1	21	151,775	170	1,000,778
協会制度														
短期資金	13	47,500	113.5	63	242,600	103.1	65	235,849	0.10	88.0	1	997	3	9,530
災害	0	0	***	0	0	***	17	287,431	0.13	63.4	0	0	0	0
当座貸越	8	104,000	29.7	55	974,000	69.8	361	6,810,852	2.99	111.2	0	0	0	0
カードローン	3	19,000	73.1	42	271,100	111.8	197	1,375,619	0.60	96.0	0	0	1	10,185
長期経営	0	0	***	0	0	***	8	74,807	0.03	72.8	0	0	0	0
手形等割引根保証	2	35,000	116.7	6	86,000	96.1	15	192,549	0.08	61.4	0	0	0	0
金融安定	0	0	***	0	0	***	2	32,478	0.01	96.9	0	0	0	0
経営安定関連	2	11,000	4.5	13	191,800	25.4	1,448	13,745,789	6.03	72.8	2	6,128	15	110,270
特定社債	1	24,000	27.3	6	248,000	93.9	102	4,659,200	2.04	101.0	0	0	0	0
流動資産担保	2	72,000	62.5	16	423,760	95.8	50	970,347	0.43	90.6	0	0	0	0
海外投資	0	0	***	0	0	***	2	97,036	0.04	97.8	0	0	0	0
無担保当座貸越	0	0	***	0	0	***	9	47,933	0.02	91.9	0	0	0	0
創業関連	0	0	***	0	0	***	1	508	0.00	28.0	0	0	0	0
全国小口(小口零細)	4	17,500	1,166.7	15	56,000	91.7	127	286,244	0.13	85.0	0	0	1	3,694
地域産業資源	0	0	***	0	0	***	2	280,000	0.12	100.0	0	0	0	0
全国緊急	0	0	***	0	0	***	803	5,723,199	2.51	62.2	2	48,631	12	118,831
経営承継関連	0	0	***	0	0	***	1	34,936	0.02	88.0	0	0	0	0
くまもとグリーン保証	1	10,000	22.7	2	11,400	14.2	379	3,556,734	1.56	87.9	0	0	0	0
震災緊急	0	0	***	0	0	***	14	215,189	0.09	80.5	0	0	0	0
経営力	7	91,000	23.1	31	405,830	23.6	782	9,715,845	4.26	81.2	0	0	3	43,704
税理士	90	1,182,300	87.4	265	3,614,800	84.1	680	9,406,137	4.12	81.8	0	0	3	53,073
改善サポート	3	70,000	184.3	18	294,857	35.1	395	6,973,035	3.06	92.5	6	75,968	8	109,477
返済原資特定	10	133,500	59.5	29	448,500	78.4	113	2,054,600	0.90	86.3	0	0	1	20,487
条件変更改善	0	0	***	1	2,000	***	1	1,936	0.00	38.4	0	0	0	0
経営運転当座貸越	18	293,000	93.0	43	701,500	155.2	141	1,895,500	0.83	734.7	0	0	0	0
事業性短期	21	217,400	190.7	97	1,132,830	349.1	195	2,818,197	1.24	1,038.0	0	0	1	9,802
事業性長期	14	187,500	40.4	77	1,205,400	124.7	307	4,647,654	2.04	611.8	0	0	0	0
財務型	1	80,000	***	2	110,000	***	16	392,119	0.17	***	0	0	0	0
経営承継準備	0	0	***	0	0	***	1	18,664	0.01	***	0	0	0	0
協会制度計	200	2,594,700	67.5	781	10,420,377	81.5	6,234	76,550,388	33.57	93.0	11	131,724	48	489,053
県制度														
県産業活性化	0	0	***	3	27,000	51.2	62	323,066	0.14	93.6	0	0	1	11,769
県地場産業振興	0	0	***	0	0	***	1	2,817	0.00	99.6	0	0	0	0
県金融円滑化	21	211,200	26.9	111	1,051,750	29.7	8,178	71,681,322	31.43	77.1	3	8,238	53	334,807
県創業者支援	11	43,300	48.7	68	319,400	103.5	786	2,146,379	0.94	103.5	0	0	6	12,507
県新事業展開	2	14,000	93.3	7	54,000	138.5	95	424,195	0.19	105.1	0	0	0	0
県経営支援	0	0	***	0	0	***	1	2,651	0.00	99.5	0	0	0	0
おうえん(小口零細)	90	284,450	79.6	480	1,867,436	96.3	4,768	9,895,648	4.34	99.7	3	5,447	23	47,599
県経営革新等支援	0	0	***	0	0	***	1	1,388	0.00	12.4	0	0	0	0
県短期	22	92,300	42.3	135	729,400	83.1	158	967,713	0.42	103.7	0	0	2	14,171
県チャレンジサポート	0	0	***	2	19,500	23.4	70	571,301	0.25	78.1	0	0	1	10,677
県事業承継者	0	0	***	0	0	***	5	25,747	0.01	72.7	0	0	0	0
県資金繰り安定	115	1,757,900	***	404	5,901,518	***	345	4,899,345	2.15	***	0	0	0	0
県制度計	261	2,403,150	159.9	1,210	9,970,004	145.4	14,470	90,941,571	39.88	84.6	6	13,684	86	431,530
市町村制度														
市経営安定	14	119,900	94.0	64	429,900	77.3	1,247	4,263,941	1.87	72.7	2	3,664	9	31,447
市町村小口	6	21,700	59.7	61	245,950	145.7	490	1,068,527	0.47	89.8	0	0	5	10,080
創業サポート	12	38,000	131.0	38	120,000	90.3	409	766,869	0.34	87.7	1	1,848	6	10,457
市短期	1	2,000	50.0	2	7,000	23.9	5	16,500	0.01	82.5	0	0	0	0
経営向上(小口零細)	37	103,100	61.4	238	733,350	104.9	1,814	3,196,262	1.40	106.0	1	855	16	28,209
市新エネルギー	0	0	***	0	0	***	4	10,363	0.00	62.1	0	0	0	0
菊池市創業	1	5,000	109.6	1	5,000	43.3	6	25,522	0.01	220.8	0	0	0	0
市町村制度計	71	289,700	78.4	404	1,541,200	96.5	3,975	9,347,983	4.10	85.0	4	6,367	36	80,194
合計	643	6,676,050	91.6	2,879	28,232,866	97.3	29,114	228,042,550	100.00	88.7	27	165,441	206	1,305,375
(うち追認保証)	0	0	***	0	0	***	0	0	0.00	***	0	0	0	0
(うち手形割引)	2	35,000	116.7	6	86,000	96.1	15	192,549	0.08	67.9	0	0	0	0
(うち電債割引)	0	0	***	0	0	***	0	0	0.00	***	0	0	0	0

業種別保証状況

(単位：千円、%)

区分	保証承諾						保証債務残高				代位弁済			
	当月中			当期中			当月末				当月中		当期中	
	件数	金額	前年比	件数	金額	前年比	件数	金額	構成比	前年比	件数	金額	件数	金額
製造業														
食料品工業	13	193,500	94.9	79	1,327,130	115.9	805	10,059,044	4.41	92.7	2	4,148	11	140,179
繊維品工業	1	13,700	36.1	9	151,800	84.1	107	1,107,267	0.49	88.9	0	0	1	1,854
木材木製品工業	3	15,000	75.0	11	97,500	80.6	130	1,480,590	0.65	87.0	0	0	4	25,331
家具建具工業	0	0	***	9	79,100	86.9	95	392,137	0.17	89.1	0	0	0	0
紙工業	0	0	***	3	44,000	240.4	12	112,218	0.05	91.3	0	0	0	0
印刷製本業	3	52,000	***	13	111,000	93.8	220	2,283,542	1.00	82.4	0	0	1	3,694
化学工業	0	0	***	2	50,000	41.0	32	504,737	0.22	99.5	0	0	0	0
石油・石炭製品工業	0	0	***	1	80,000	***	1	75,981	0.03	776.8	0	0	0	0
ゴム・プラスチック工業	3	45,000	82.4	8	152,000	36.2	95	1,268,764	0.56	88.7	0	0	0	0
皮革工業	0	0	***	0	0	***	5	33,372	0.01	92.1	0	0	0	0
窯業	4	52,000	185.7	8	121,200	92.5	145	1,729,965	0.76	84.8	0	0	0	0
機械工業	5	87,200	52.6	24	388,650	96.8	259	3,690,195	1.62	88.0	0	0	0	0
電気機器工業	3	32,000	103.2	9	108,000	101.9	98	958,685	0.42	89.7	0	0	0	0
車両工業	2	10,000	21.3	5	25,500	54.3	40	590,005	0.26	86.2	0	0	0	0
船舶工業	2	13,000	53.3	6	34,500	27.1	78	592,539	0.26	94.3	0	0	0	0
金属工業	8	121,000	200.0	26	333,970	102.7	321	3,465,186	1.52	88.5	0	0	0	0
その他の工業	21	145,800	121.6	93	659,000	86.7	1,009	4,567,115	2.00	88.7	0	0	4	10,124
製造業計	68	780,200	89.3	306	3,763,350	91.3	3,452	32,911,341	14.43	89.4	2	4,148	21	181,183
非製造業														
農林漁業	3	49,000	980.0	7	84,000	197.2	53	410,927	0.18	88.4	0	0	0	0
鉱業	1	10,000	100.0	4	91,000	443.9	45	616,334	0.27	90.3	0	0	0	0
建設業	192	1,732,750	76.8	869	8,028,668	100.0	7,264	53,116,077	23.29	89.7	3	5,925	33	167,653
卸売業	72	974,500	122.6	301	4,010,410	129.4	2,752	27,109,488	11.89	86.4	9	122,784	33	301,457
小売業	93	978,650	102.3	480	4,469,509	101.7	4,570	30,368,670	13.32	87.3	9	24,679	54	395,500
飲食店	43	263,400	92.4	203	1,062,400	93.8	2,440	9,707,347	4.26	90.2	2	4,255	39	127,460
運送倉庫業	25	342,800	123.9	75	846,110	59.2	890	11,602,167	5.09	92.1	0	0	0	0
サービス業														
(内訳) 物品賃貸業	1	4,000	23.5	12	50,900	44.1	159	1,099,494	0.48	83.1	0	0	7	22,321
宿泊業	6	110,000	77.6	22	272,100	63.9	331	5,005,558	2.20	83.5	0	0	0	0
洗濯・理美容・浴場	10	47,100	64.0	78	359,620	92.6	967	4,136,268	1.81	96.5	0	0	7	12,796
物品預り・駐車場業	0	0	***	1	6,000	285.7	21	172,982	0.08	70.6	0	0	0	0
その他の生活関連サービス業	5	21,100	43.2	16	132,900	68.0	247	2,189,033	0.96	77.9	0	0	0	0
旅行業	0	0	***	3	14,500	78.4	57	338,295	0.15	86.7	0	0	0	0
映画・娯楽業	0	0	***	6	86,000	46.9	132	1,199,316	0.53	110.0	0	0	0	0
広告業	2	19,500	162.5	7	47,500	35.9	145	985,072	0.43	83.3	0	0	0	0
放送業	0	0	***	0	0	***	2	14,826	0.01	86.5	0	0	0	0
情報通信サービス業	2	7,000	***	5	72,000	411.4	74	418,998	0.18	98.6	0	0	0	0
運輸サービス業	1	5,000	***	4	22,000	101.4	19	184,203	0.08	97.0	0	0	0	0
その他の事業サービス業	21	257,000	114.9	80	764,150	157.6	625	4,260,009	1.87	89.5	0	0	1	731
専門サービス業	18	115,700	119.9	86	429,700	99.3	924	3,306,999	1.45	85.5	0	0	1	2,915
医療・福祉	47	559,600	112.2	177	2,251,216	115.7	1,727	18,655,059	8.18	97.3	1	1,998	3	48,710
廃棄物処理業	4	117,300	82.4	20	278,600	56.7	239	2,596,115	1.14	84.4	0	0	1	3,755
教育学習支援事業	5	53,000	238.6	15	125,500	86.9	252	1,479,294	0.65	88.1	0	0	2	6,472
その他のサービス業	2	23,500	195.8	20	86,900	177.3	174	605,087	0.27	92.7	0	0	0	0
サービス業計	124	1,339,800	93.9	552	4,999,586	99.0	6,095	46,646,609	20.46	91.1	1	1,998	22	97,701
不動産業	20	198,150	57.8	77	865,433	54.1	1,136	11,247,092	4.93	78.8	1	1,652	4	34,421
その他の産業	2	6,800	11.3	5	12,400	11.5	417	4,306,499	1.89	87.1	0	0	0	0
非製造業計	575	5,895,850	91.9	2,573	24,469,516	98.3	25,662	195,131,209	85.57	88.6	25	161,293	185	1,124,192
合計	643	6,676,050	91.6	2,879	28,232,866	97.3	29,114	228,042,550	100.00	88.7	27	165,441	206	1,305,375

市町村別保証状況

(単位：千円、%)

区 分	保証承諾						保証債務残高				代位弁済			
	当 月 中			当 期 中			当 月 末				当月中		当期中	
	件数	金 額	前年比	件数	金 額	前年比	件数	金 額	構成比	前年比	件数	金 額	件数	金 額
熊 本 市	312	3,340,400	94.5	1,418	14,144,160	100.8	14,848	114,143,798	50.05	87.8	13	131,491	107	725,736
八 代 市	45	460,350	82.0	252	2,713,750	96.4	1,810	16,572,739	7.27	91.3	3	5,985	26	188,759
人 吉 市	14	146,600	159.8	44	473,256	110.3	451	4,517,762	1.98	88.1	0	0	1	3,555
荒 尾 市	15	141,700	164.8	67	678,000	123.1	463	3,391,125	1.49	90.3	3	13,207	6	21,677
水 俣 市	11	95,000	90.3	45	430,550	77.9	366	2,611,929	1.15	93.3	0	0	0	0
玉 名 市	15	130,500	62.9	97	814,050	102.7	956	7,369,925	3.23	93.3	0	0	7	17,569
山 鹿 市	18	152,700	239.0	78	697,900	106.5	761	5,678,658	2.49	92.7	0	0	3	8,364
菊 池 市	17	176,100	66.7	56	430,850	64.9	671	5,199,798	2.28	90.5	0	0	0	0
宇 土 市	11	163,600	83.3	42	400,900	68.5	530	3,453,444	1.51	83.0	0	0	0	0
上 天 草 市	8	100,500	62.3	36	340,000	72.7	403	4,324,419	1.90	95.6	0	0	1	1,854
宇 城 市	24	217,500	64.2	81	846,200	110.4	830	6,056,605	2.66	88.4	0	0	9	33,449
阿 蘇 市	2	7,000	8.4	28	208,800	44.8	406	2,717,289	1.19	73.0	1	1,998	7	49,298
天 草 市	29	317,200	133.2	137	1,275,000	110.0	1,135	8,821,832	3.87	91.7	2	4,148	13	141,973
合 志 市	17	93,400	68.3	62	531,500	105.0	803	5,349,623	2.35	89.3	3	3,451	6	9,456
市 部 計	538	5,542,550	91.3	2,443	23,984,916	98.1	24,433	190,208,947	83.41	88.7	25	160,279	186	1,201,690
美 里 町	4	50,000	94.3	8	127,500	111.8	117	810,439	0.36	74.6	0	0	4	25,331
下 益 城 郡 計	4	50,000	94.3	8	127,500	111.8	117	810,439	0.36	74.6	0	0	4	25,331
玉 東 町	2	40,000	133.3	10	127,500	99.6	82	914,626	0.40	103.9	0	0	0	0
南 関 町	3	42,500	70.8	7	80,500	37.9	124	1,488,417	0.65	88.1	0	0	0	0
長 洲 町	6	25,000	55.6	12	102,500	68.1	132	917,752	0.40	109.0	0	0	0	0
和 水 町	4	64,500	157.3	17	185,600	152.1	142	1,123,652	0.49	90.8	0	0	0	0
玉 名 郡 計	15	172,000	97.7	46	496,100	80.9	480	4,444,447	1.95	95.6	0	0	0	0
大 津 町	9	57,200	60.5	45	413,900	133.7	475	3,892,347	1.71	94.7	1	2,754	4	7,448
菊 陽 町	13	110,300	243.5	41	359,700	114.8	539	3,622,244	1.59	86.2	0	0	1	3,511
菊 池 郡 計	22	167,500	119.8	86	773,600	124.2	1,014	7,514,591	3.30	90.4	1	2,754	5	10,958
南 小 国 町	2	23,000	460.0	9	121,800	81.9	125	1,554,842	0.68	92.1	0	0	1	7,447
小 国 町	1	4,000	7.6	10	56,000	32.7	149	955,360	0.42	82.2	0	0	0	0
産 山 村	0	0	***	2	19,000	***	20	108,885	0.05	87.8	0	0	0	0
高 森 町	2	74,000	***	7	95,000	707.6	96	548,655	0.24	86.1	0	0	0	0
西 原 村	4	128,000	97.7	17	281,500	157.6	162	1,625,418	0.71	85.2	0	0	0	0
南 阿 蘇 村	4	38,200	41.1	7	101,200	37.6	142	1,288,839	0.57	80.2	0	0	0	0
阿 蘇 郡 計	13	267,200	94.9	52	674,500	86.3	694	6,081,998	2.67	85.3	0	0	1	7,447
御 船 町	9	126,500	142.9	29	280,000	130.2	314	2,280,702	1.00	88.2	0	0	2	8,957
嘉 島 町	3	31,000	34.6	18	163,150	51.9	225	2,161,736	0.95	87.3	1	2,407	1	2,407
益 城 町	13	101,800	95.6	54	406,900	94.9	529	3,972,885	1.74	81.6	0	0	0	0
甲 佐 町	1	20,000	95.2	14	94,900	279.1	157	1,144,421	0.50	93.5	0	0	0	0
山 都 町	1	20,000	34.8	13	127,500	45.8	168	1,172,062	0.51	83.1	0	0	0	0
上 益 城 郡 計	27	299,300	82.5	128	1,072,450	84.4	1,393	10,731,806	4.71	85.4	1	2,407	3	11,364
氷 川 町	4	25,000	416.7	18	243,600	268.9	125	934,171	0.41	111.9	0	0	0	0
八 代 郡 計	4	25,000	416.7	18	243,600	268.9	125	934,171	0.41	111.9	0	0	0	0
芦 北 町	3	38,500	137.5	26	173,600	48.8	189	1,441,786	0.63	90.5	0	0	1	16,949
津 奈 木 町	0	0	***	1	3,000	4.6	44	337,867	0.15	75.0	0	0	0	0
芦 北 郡 計	3	38,500	137.5	27	176,600	42.0	233	1,779,653	0.78	87.1	0	0	1	16,949
錦 町	4	33,500	127.9	13	130,200	146.8	115	996,014	0.44	88.4	0	0	0	0
多 良 木 町	2	12,000	33.5	14	119,500	90.9	115	1,071,688	0.47	92.2	0	0	3	15,261
湯 前 町	2	14,000	700.0	5	30,000	149.3	36	177,792	0.08	95.5	0	0	0	0
水 上 村	0	0	***	3	23,500	***	6	57,014	0.03	149.1	0	0	0	0
相 良 村	1	8,000	100.0	5	42,900	65.5	47	502,301	0.22	97.2	0	0	0	0
五 木 村	0	0	***	0	0	***	7	139,707	0.06	90.5	0	0	0	0
山 江 村	0	0	***	1	8,000	61.5	16	106,157	0.05	80.6	0	0	0	0
球 磨 村	0	0	***	1	12,000	400.0	14	147,843	0.06	86.5	0	0	0	0
あ さ ぎ り 町	3	20,000	72.7	19	224,700	90.7	189	1,651,127	0.72	92.9	0	0	3	16,374
球 磨 郡 計	12	87,500	87.9	61	590,800	103.7	545	4,849,642	2.13	92.1	0	0	6	31,634
苓 北 町	5	26,500	37.6	10	92,800	92.3	80	686,856	0.30	89.5	0	0	0	0
天 草 郡 計	5	26,500	37.6	10	92,800	92.3	80	686,856	0.30	89.5	0	0	0	0
合 計	643	6,676,050	91.6	2,879	28,232,866	97.3	29,114	228,042,550	100.00	88.7	27	165,441	206	1,305,375

金融機関店舗別保証承諾累計ベスト100

(単位：千円)

順位	金融機関名	本支店名	件数	金額	順位	金融機関名	本支店名	件数	金額
1	熊本第一信用金庫	本店	75	704,790	51	熊本銀行	東託麻	12	180,000
2	肥後銀行	大津	26	426,400	52	熊本銀行	嘉島	18	179,300
3	肥後銀行	松橋	27	420,300	53	熊本第一信用金庫	田崎	19	179,000
4	熊本銀行	本店	22	401,400	54	熊本第一信用金庫	新町	16	176,600
5	熊本第一信用金庫	八代	42	365,330	55	熊本第一信用金庫	健軍	19	173,400
6	熊本銀行	田崎	19	356,300	56	熊本第一信用金庫	松橋	19	169,400
7	肥後銀行	水道町	18	348,685	57	肥後銀行	川尻	9	168,000
8	肥後銀行	南熊本	30	339,900	58	熊本銀行	八代	16	164,900
9	熊本中央信用金庫	水俣	36	320,000	59	熊本銀行	菊池	17	160,750
10	肥後銀行	八代	23	312,700	60	肥後銀行	木山	16	160,500
11	熊本銀行	鏡	16	308,800	61	熊本信用金庫	南熊本	13	157,000
12	肥後銀行	本店	8	307,000	62	熊本第一信用金庫	武蔵ヶ丘	22	154,000
13	肥後銀行	玉名	38	306,700	63	熊本中央信用金庫	人吉	21	153,156
14	肥後銀行	牛深	12	295,000	64	熊本信用金庫	菊陽	21	152,300
15	熊本中央信用金庫	八代	39	289,080	65	熊本第一信用金庫	植木	17	151,500
16	肥後銀行	託麻	27	285,110	66	熊本第一信用金庫	益城	20	148,600
17	肥後銀行	水前寺	22	274,183	67	熊本銀行	合志	12	148,400
18	肥後銀行	小島	13	271,000	68	熊本信用金庫	宇土	15	148,300
19	熊本第一信用金庫	刈草	27	264,400	69	熊本信用金庫	上熊本	15	147,300
20	熊本信用金庫	長嶺	35	261,300	70	熊本銀行	益城	12	146,000
21	熊本銀行	託麻	11	260,500	71	熊本銀行	田迎	16	140,700
22	西日本シティ銀行	八代	12	255,000	72	熊本県信用組合	八代	16	140,000
23	肥後銀行	力合近見	18	254,400	73	熊本銀行	菊南	9	139,500
24	肥後銀行	熊本市場	21	253,500	74	肥後銀行	世安	11	138,500
25	肥後銀行	人吉	17	251,000	75	肥後銀行	荒尾	15	137,600
26	肥後銀行	天草	20	245,430	76	熊本県信用組合	人吉	13	137,000
27	肥後銀行	鏡	22	241,340	77	肥後銀行	田迎	18	136,490
28	熊本第一信用金庫	来民	20	238,000	78	熊本信用金庫	健軍	16	130,570
29	熊本銀行	荒尾	10	232,900	79	肥後銀行	宇土	22	129,250
30	三菱UFJ銀行	熊本	8	225,000	80	熊本中央信用金庫	西部	17	128,450
31	熊本中央信用金庫	玉名	19	218,000	81	熊本銀行	大津	14	128,000
32	肥後銀行	山鹿	26	217,700	82	肥後銀行	田中町	10	126,000
33	熊本信用金庫	本店	33	212,750	83	熊本第一信用金庫	御船	20	125,500
34	肥後銀行	上通	16	211,170	83	肥後銀行	京町	10	125,500
35	熊本信用金庫	西部	37	210,100	85	熊本第一信用金庫	水前寺	17	125,000
36	肥後銀行	託麻東	14	210,000	86	熊本信用金庫	新外	19	122,034
37	熊本第一信用金庫	玉名	25	208,400	87	肥後銀行	菊池	13	122,000
38	熊本銀行	花畑	19	208,200	88	熊本信用金庫	御幸田迎	25	120,400
39	肥後銀行	八代駅前	18	207,000	89	肥後銀行	隈庄	12	120,000
40	天草信用金庫	本店	37	206,700	90	肥後銀行	水俣	10	118,550
41	熊本第一信用金庫	帯山	26	203,140	91	商工組合中央金庫	熊本	8	117,600
42	肥後銀行	健軍	18	198,750	92	熊本第一信用金庫	尾ノ上	16	117,300
43	熊本銀行	健軍	17	197,400	93	熊本中央信用金庫	本店	21	115,000
44	熊本第一信用金庫	小峯	25	197,200	93	熊本銀行	三角	6	115,000
45	熊本銀行	川尻	18	194,700	95	熊本銀行	山鹿	17	114,000
46	熊本第一信用金庫	上通	34	193,350	96	肥後銀行	小川	9	113,000
47	熊本銀行	下通	19	185,788	97	熊本県信用組合	鏡	10	111,200
48	熊本第一信用金庫	南熊本	24	184,800	98	肥後銀行	浜町	12	110,750
49	熊本第一信用金庫	山鹿	22	182,500	99	熊本中央信用金庫	戸島	13	109,500
50	肥後銀行	植木	21	180,200	99	熊本中央信用金庫	通町	13	109,500

金融機関店舗別保証債務残高ベスト100

(単位：千円)

順位	金融機関名	本支店名	件数	金額	順位	金融機関名	本支店名	件数	金額
1	熊本銀行	本店	409	4,433,489	51	肥後銀行	隈庄	152	1,239,724
2	熊本銀行	花畑	319	4,140,921	52	肥後銀行	荒尾	176	1,230,297
3	肥後銀行	玉名	482	4,115,729	53	肥後銀行	川尻	123	1,227,599
4	熊本銀行	田崎	227	3,513,826	54	肥後銀行	宇土	237	1,213,552
5	肥後銀行	水前寺	340	3,234,803	55	福岡銀行	熊本	78	1,211,361
6	肥後銀行	人吉	250	3,231,217	56	肥後銀行	木山	136	1,207,746
7	肥後銀行	託麻	326	3,186,876	57	肥後銀行	熊本市	122	1,195,680
8	肥後銀行	八代	281	3,158,464	58	熊本銀行	山鹿	112	1,194,399
9	肥後銀行	水道町	283	3,077,191	59	熊本信用金庫	長嶺	252	1,192,790
10	肥後銀行	南熊本	293	2,943,126	60	熊本銀行	人吉	102	1,175,147
11	肥後銀行	健軍	258	2,907,343	61	熊本第一信用金庫	菊池	159	1,175,076
12	肥後銀行	大津	264	2,894,775	62	熊本第一信用金庫	南熊本	152	1,173,676
13	肥後銀行	山鹿	336	2,888,120	63	熊本第一信用金庫	八代	144	1,162,955
14	肥後銀行	天草	247	2,580,823	64	肥後銀行	松島	76	1,148,014
15	熊本銀行	玉名	186	2,501,429	65	熊本銀行	菊南	120	1,137,105
16	肥後銀行	本店	112	2,460,828	66	肥後銀行	須屋	183	1,132,156
17	商工組合中央金庫	熊本	187	2,414,369	67	熊本信用金庫	本店	246	1,112,809
18	熊本銀行	健軍	285	2,407,980	68	肥後銀行	新町	172	1,105,189
19	肥後銀行	松橋	279	2,234,820	69	肥後銀行	免田	99	1,094,856
20	熊本第一信用金庫	本店	431	2,208,542	70	熊本中央信用金庫	水俣	192	1,081,394
21	熊本銀行	八代	188	2,083,987	71	肥後銀行	光の森	172	1,068,765
22	肥後銀行	上通	224	1,918,638	72	熊本銀行	白山通	97	1,064,243
23	肥後銀行	菊池	207	1,893,438	73	熊本銀行	松橋	131	1,048,013
24	熊本銀行	下通	234	1,795,108	74	肥後銀行	託麻東	140	1,037,190
25	熊本銀行	植木	169	1,764,199	75	熊本中央信用金庫	八代	196	1,035,825
26	熊本銀行	武蔵ヶ丘	166	1,673,515	76	肥後銀行	秋津	126	1,029,303
27	熊本銀行	益城	163	1,640,120	77	肥後銀行	大矢野	177	1,024,628
28	肥後銀行	世安	134	1,626,904	78	熊本銀行	田迎	148	1,023,938
29	肥後銀行	牛深	136	1,614,353	79	熊本第一信用金庫	上通	224	1,013,084
30	熊本第一信用金庫	田崎	184	1,588,187	80	熊本銀行	合志	125	1,008,144
31	肥後銀行	子飼橋	162	1,571,992	81	熊本銀行	日赤通	123	1,005,079
32	熊本銀行	中央	180	1,565,792	82	熊本銀行	近見	99	997,405
33	熊本銀行	鏡	98	1,556,035	83	熊本銀行	天草	100	993,799
34	西日本シティ銀行	八代	96	1,550,081	84	南日本銀行	熊本	86	991,552
35	熊本第一信用金庫	植木	199	1,546,344	85	熊本第一信用金庫	清水	168	982,907
36	三菱UFJ銀行	熊本	76	1,502,335	86	肥後銀行	小島	89	977,722
37	肥後銀行	八代駅前	197	1,472,508	87	肥後銀行	浜町	144	975,726
38	熊本銀行	東託麻	147	1,470,689	88	熊本銀行	川尻	129	965,618
39	肥後銀行	小国	174	1,440,169	89	肥後銀行	合志	125	964,476
40	熊本銀行	宇土	137	1,400,407	90	北九州銀行	熊本	48	961,259
41	肥後銀行	植木	180	1,400,006	91	肥後銀行	小峯	133	960,777
42	熊本銀行	大津	165	1,383,150	92	熊本第一信用金庫	来民	157	921,165
43	肥後銀行	力合近見	172	1,351,446	93	肥後銀行	小川	115	903,220
44	肥後銀行	御船	240	1,348,655	94	熊本銀行	阿蘇	96	900,288
45	熊本銀行	菊池	154	1,323,535	95	熊本第一信用金庫	帯山	147	898,164
46	熊本銀行	浄行寺	158	1,320,095	96	熊本銀行	水前寺	147	894,087
47	熊本信用金庫	西部	263	1,285,967	97	熊本第一信用金庫	玉名	151	891,875
48	肥後銀行	銀座通	187	1,261,406	98	肥後銀行	京町	152	890,931
49	熊本銀行	嘉島	147	1,254,277	99	熊本中央信用金庫	平田	126	887,023
50	肥後銀行	渡鹿	173	1,253,301	100	肥後銀行	高森	120	883,220

保証承諾・保証債務残高ランキング

肥後銀行

保証承諾累計

(単位：千円, %)

順位	本支店名	件数	金額	前年比
1	大津	26	426,400	226.8
2	松橋	27	420,300	313.1
3	水道町	18	348,685	86.0
4	南熊本	30	339,900	293.5
5	八代	23	312,700	69.2
6	本店	8	307,000	155.8
7	玉名	38	306,700	105.3
8	牛深	12	295,000	97.6
9	託麻	27	285,110	42.4
10	水前寺	22	274,183	106.6
11	小島	13	271,000	180.7
12	力合近見	18	254,400	238.0
13	熊本市場	21	253,500	272.0
14	人吉	17	251,000	92.0
15	天草	20	245,430	113.2
16	鏡	22	241,340	364.3
17	山鹿	26	217,700	109.4
18	上通	16	211,170	102.4
19	託麻東	14	210,000	185.8
20	八代駅前	18	207,000	87.0

保証債務残高

(単位：千円, %)

順位	本支店名	件数	金額	前年比
1	玉名	482	4,115,729	93.7
2	水前寺	340	3,234,803	86.6
3	人吉	250	3,231,217	84.0
4	託麻	326	3,186,876	87.2
5	八代	281	3,158,464	78.2
6	水道町	283	3,077,191	85.1
7	南熊本	293	2,943,126	86.7
8	健軍	258	2,907,343	81.5
9	大津	264	2,894,775	88.0
10	山鹿	336	2,888,120	90.8
11	天草	247	2,580,823	77.9
12	本店	112	2,460,828	88.2
13	松橋	279	2,234,820	89.9
14	上通	224	1,918,638	93.8
15	菊池	207	1,893,438	90.0
16	世安	134	1,626,904	88.8
17	牛深	136	1,614,353	89.1
18	子飼橋	162	1,571,992	79.8
19	八代駅前	197	1,472,508	88.3
20	小国	174	1,440,169	86.0

熊本銀行

保証承諾累計

(単位：千円, %)

順位	本支店名	件数	金額	前年比
1	本店	22	401,400	88.5
2	田崎	19	356,300	65.1
3	鏡	16	308,800	93.1
4	託麻	11	260,500	1,860.7
5	荒尾	10	232,900	115.1
6	花畑	19	208,200	91.4
7	健軍	17	197,400	66.6
8	川尻	18	194,700	158.3
9	下通	19	185,788	77.1
10	東託麻	12	180,000	159.0
11	嘉島	18	179,300	137.8
12	八代	16	164,900	57.3
13	菊池	17	160,750	82.0
14	合志	12	148,400	137.1
15	益城	12	146,000	52.9
16	田迎	16	140,700	90.2
17	菊南	9	139,500	161.3
18	大津	14	128,000	75.2
19	三角	6	115,000	135.3
20	山鹿	17	114,000	84.4

保証債務残高

(単位：千円, %)

順位	本支店名	件数	金額	前年比
1	本店	409	4,433,489	83.5
2	花畑	319	4,140,921	84.8
3	田崎	227	3,513,826	90.7
4	玉名	186	2,501,429	86.9
5	健軍	285	2,407,980	79.1
6	八代	188	2,083,987	92.6
7	下通	234	1,795,108	85.5
8	植木	169	1,764,199	96.8
9	武蔵ヶ丘	166	1,673,515	87.5
10	益城	163	1,640,120	88.0
11	中央	180	1,565,792	80.0
12	鏡	98	1,556,035	97.4
13	東託麻	147	1,470,689	86.1
14	宇土	137	1,400,407	84.3
15	大津	165	1,383,150	80.2
16	菊池	154	1,323,535	100.9
17	浄行寺	158	1,320,095	81.6
18	嘉島	147	1,254,277	98.6
19	山鹿	112	1,194,399	90.3
20	人吉	102	1,175,147	96.8

信用金庫・信用組合

保証承諾累計

(単位：千円, %)

順位	金融機関名	本支店名	件数	金額	前年比
1	熊本第一信用金庫	本店	75	704,790	132.8
2	熊本第一信用金庫	八代	42	365,330	403.7
3	熊本中央信用金庫	水俣	36	320,000	74.7
4	熊本中央信用金庫	八代	39	289,080	88.7
5	熊本第一信用金庫	刈草	27	264,400	113.5
6	熊本信用金庫	長嶺	35	261,300	152.5
7	熊本第一信用金庫	来民	20	238,000	207.9
8	熊本中央信用金庫	玉名	19	218,000	128.7
9	熊本信用金庫	本店	33	212,750	85.3
10	熊本信用金庫	西部	37	210,100	74.4
11	熊本第一信用金庫	玉名	25	208,400	238.2
12	天草信用金庫	本店	37	206,700	90.4
13	熊本第一信用金庫	帯山	26	203,140	98.3
14	熊本第一信用金庫	小峯	25	197,200	155.9
15	熊本第一信用金庫	上通	34	193,350	104.6
16	熊本第一信用金庫	南熊本	24	184,800	79.7
17	熊本第一信用金庫	山鹿	22	182,500	78.4
18	熊本第一信用金庫	田崎	19	179,000	71.5
19	熊本第一信用金庫	新町	16	176,600	130.8
20	熊本第一信用金庫	健軍	19	173,400	240.5

保証債務残高

(単位：千円, %)

順位	金融機関名	本支店名	件数	金額	前年比
1	熊本第一信用金庫	本店	431	2,208,542	100.7
2	熊本第一信用金庫	田崎	184	1,588,187	101.6
3	熊本第一信用金庫	植木	199	1,546,344	93.7
4	熊本信用金庫	西部	263	1,285,967	92.6
5	熊本信用金庫	長嶺	252	1,192,790	91.3
6	熊本第一信用金庫	菊池	159	1,175,076	90.5
7	熊本第一信用金庫	南熊本	152	1,173,676	89.4
8	熊本第一信用金庫	八代	144	1,162,955	92.9
9	熊本信用金庫	本店	246	1,112,809	83.3
10	熊本中央信用金庫	水俣	192	1,081,394	96.0
11	熊本中央信用金庫	八代	196	1,035,825	103.0
12	熊本第一信用金庫	上通	224	1,013,084	102.7
13	熊本第一信用金庫	清水	168	982,907	81.3
14	熊本第一信用金庫	来民	157	921,165	93.7
15	熊本第一信用金庫	帯山	147	898,164	90.4
16	熊本第一信用金庫	玉名	151	891,875	91.9
17	熊本中央信用金庫	平田	126	887,023	79.7
18	熊本第一信用金庫	山鹿	172	876,100	99.1
19	天草信用金庫	本店	167	873,638	91.7
20	熊本県信用組合	八代	114	865,664	106.1

都銀・政府系・他

保証承諾累計

(単位：千円, %)

順位	金融機関名	本支店名	件数	金額	前年比
1	三菱UFJ銀行	熊本	8	225,000	94.1
2	商工組合中央金庫	熊本	8	117,600	78.4
3	みずほ銀行	熊本	3	60,000	75.0
4	三井住友銀行	大牟田	2	50,000	125.0
5	りそな銀行	熊本	2	15,000	26.1

保証債務残高

(単位：千円, %)

順位	金融機関名	本支店名	件数	金額	前年比
1	商工組合中央金庫	熊本	187	2,414,369	80.7
2	三菱UFJ銀行	熊本	76	1,502,335	94.1
3	みずほ銀行	熊本	25	352,827	86.2
4	三井住友銀行	熊本	8	245,523	90.5
5	りそな銀行	熊本	16	243,647	81.6

県外地銀

保証承諾累計

(単位：千円, %)

順位	金融機関名	本支店名	件数	金額	前年比
1	西日本シティ銀行	八代	12	255,000	223.7
2	北九州銀行	熊本	4	80,000	533.3
3	福岡銀行	熊本	4	66,000	75.0
4	西日本シティ銀行	熊本	5	52,720	128.6
5	大分銀行	熊本	3	52,500	350.0

保証債務残高

(単位：千円, %)

順位	金融機関名	本支店名	件数	金額	前年比
1	西日本シティ銀行	八代	96	1,550,081	98.5
2	福岡銀行	熊本	78	1,211,361	84.1
3	北九州銀行	熊本	48	961,259	76.2
4	西日本シティ銀行	熊本	48	686,063	82.9
5	西日本シティ銀行	大牟田	29	228,519	120.0

県外第二地銀

保証承諾累計

(単位：千円, %)

順位	金融機関名	本支店名	件数	金額	前年比
1	南日本銀行	八代	5	47,000	57.0
2	南日本銀行	人吉	3	37,000	132.1
3	南日本銀行	熊本	5	25,500	18.5
4	長崎銀行	八代	4	24,500	490.0
5	南日本銀行	玉名	4	7,400	8.5

保証債務残高

(単位：千円, %)

順位	金融機関名	本支店名	件数	金額	前年比
1	南日本銀行	熊本	86	991,552	85.5
2	南日本銀行	八代	72	774,054	95.5
3	南日本銀行	人吉	54	471,105	90.8
4	長崎銀行	熊本	49	332,062	78.6
5	南日本銀行	玉名	62	259,535	80.5

熊本県信用組合実務担当者向けに研修会を開催

令和元年8月8日（木）に当協会の本所事務所・4階大会議室において、協会実務研修会を開催しました。

この研修会は、融資業務を担当されている金融機関の方に、保証付き融資の実務をご理解いただくことを目的として、平成25年から開催しているものです。

当日は、熊本県信用組合の職員20名にご参加いただきました。保証協会の概要に関する講義のほか、事例研究では各グループに分かれ討議を行い、代表の方に発表していただきました。

【研修会内容】

1. 保証協会の概要
2. 各種保証制度について
3. 融資実行後の留意点
4. 保証対象者の資格要件
5. 保証審査のポイント
6. 事例研究（創業案件）

研修会終了後には、参加者から「代位弁済に至った事例についてもっと知りたい」、「本日学んだことを支店での業務に活かしていきたい」等のご意見・ご感想をいただきました。

今後も当協会では、金融機関のご担当者を対象に研修会を開催し、信用保証業務の周知を図り、円滑な資金供給ができるよう努めていきます。



【研修会の様子】

「第86回 熊本金融機関管理担当者協議会 情報交換会」を開催

令和元年8月23日（金）に当協会の本所事務所・4階大会議室において、当協会が事務局を務める熊本金融機関管理担当者協議会情報交換会が開催されました。

交換会では、益田敬二郎法律事務所の益田陽介弁護士を講師としてお招きし、令和2年4月1日より施行される民法改正における金融機関の対応についてのご講演をいただきました。

ご講演では、事業用融資における第三者個人保証に関して「事業用融資の保証契約は、公証人があらかじめ保証人本人から直接その保証意思を確認しなければ、効力を生じない」ことや、主債務者による保証人への情報提供義務の規定が新設されたこと等のお話をいただきました。

また、本協議会会員である熊本県内8金融機関の管理債権担当者との間で、事業継続が困難な状況にある中小企業の事業再生に向けた意見交換を行いました。

今後も事業再生部門における情報交換を通じ、県内金融機関との連携を図り中小企業の皆さまに対する経営支援の体制強化に努めて参ります。

■協議会会員

- ・熊本信用金庫（本年度幹事金融機関） ・肥後銀行 ・熊本銀行 ・熊本第一信用金庫
- ・熊本中央信用金庫 ・天草信用金庫 ・熊本県信用組合 ・熊本県信用保証協会



【ご講演いただいた 益田 陽介 様】



【情報交換会の様子】

季刊誌「WITH-ゆう」特別号・18号を発刊!

当協会をご利用のお客様に対し、少しでも経営に役立つ情報をご提供できればとの思いから、季刊誌「WITH-ゆう」を発刊しております。

今回、熊本県と連携し熊本地震で被災した事業者の資金繰り支援を目的とした「熊本県資金繰り安定借換資金」を創設しましたので、特別号を発刊し対象となるお客様全員に送付させていただきました。また、前号に引き続き「働き方改革」をテーマとした18号も発刊しましたので、併せてご紹介します。

季刊誌「WITH-ゆう」特別号

【季刊誌「WITH-ゆう」特別号の掲載内容】

新制度「熊本県資金繰り安定借換資金」のお知らせ

<新制度のメリット>

1. 低利かつ一律年0.50%の保証料率で新たな資金調達が可能!
2. 借り換えにより返済負担を軽減!

熊本の企業とともに、活力のある熊本へ

WITH-ゆう

vol. 17
AUGUST 2019
発行：熊本県信用保証協会

「平成28年熊本地震」からの復旧・復興を目指す中小企業・小規模事業者の皆さまへのサポート特別号

「熊本県資金繰り安定借換資金」のお知らせ

創造的復興に向けて皆さまの資金繰りを支援します!

メリット

- 低利かつ一律年0.50%の保証料率で新たな資金調達が可能!
- 借り換えにより返済負担を軽減!

現在受付中	制度概要
対象者	熊本県の地震対応資金をご利用されており、かつ地震前と比べ売り上げまたは利益等が減少している方
限度額	5,000万円
資金使途	設備資金または運転資金 ※保証付融資を本件にて借り換える必要があります
融資利率	3年以内：固定年1.50%以内 7年以内：固定年1.80%以内 5年以内：固定年1.65%以内 7年超：固定年2.00%以内
貸付形式	証書貸付
返済方法	均等分割返済
担保	必要に応じて徵求
申込先	取扱金融機関、会議所、商工会、中央会
借換対象	保証協会の保証付き融資 (県制度以外も集約可能。ただし、他金融機関の借り換えは不可)

お申し込みの流れ

相談 → 金融機関 → 金融機関 → 保証協会 → 審査

申込書類：通常の申込書類に加え、商工会等の「意見書」や「売上等減少要件確認書」が必要

お申し込みイメージ

(現在の借入状況)

	制度名	現在残高	期 間	毎月返済額
A銀行	県震災関連	10,000千円	10年	125千円
	震災以外	5,000千円	5年	334千円
B銀行	震災以外	4,000千円	5年	334千円
	計	19,000千円		793千円

※返済額が5,000千円を超過する。かつ返済も250千円以上軽減できるんだ!

パターン1	A銀行で20,000千円をお申し込みの場合				パターン2	B銀行で9,000千円をお申し込みの場合			
	制度名	対応後残高	期 間	毎月返済額		制度名	対応後残高	期 間	毎月返済額
A銀行	熊本県資金繰り安定借換資金	20,000千円	10年	167千円	A銀行	県震災関連	10,000千円	10年	125千円
	震災以外	4,000千円	5年	334千円		震災以外	5,000千円	5年	334千円
B銀行	震災以外	4,000千円	5年	334千円	B銀行	熊本県資金繰り安定借換資金	9,000千円	10年	75千円
	計	24,000千円		501千円		計	24,000千円		534千円

292千円 軽減

259千円 軽減

ポイント

- ① A銀行で「熊本県資金繰り安定借換資金」で借り換えし「県震災関連」の残高がなくなった場合は、B銀行で申し込みすることはできません
- ② 「熊本県資金繰り安定借換資金」で借り換える既存保証口は、条件面(金利等)を考慮し、ご検討することをおすすめします

※金融機関および当協会での審査の結果によっては、ご希望に添えない場合がございますのであらかじめご了承ください。

このような場合、まずは当協会へお気軽にご相談ください

- 本資金の対象になるかわからない
- どのような借り換えが可能か教えてもらいたい
- 具体的な申込方法がわからない
- 保証付き融資の利用状況を教えてもらいたい

☎ 0120-69-3221 受付時間 9:00~17:15(土・日・祝を除く)

お問い合わせ先 熊本県信用保証協会
www.kumamoto-cgc.or.jp/ 熊本県信用保証協会 (株)

当協会へお気軽にご相談ください!

季刊誌「WITH-ゆう」第18号

【季刊誌「WITH-ゆう」第18号の掲載内容】

- ① 特集記事 “働き方改革は、企業の存在意義を考えるきっかけ”
『働き方改革が、なぜ求められるのか？』
- ② 熊本県信用保証協会の広報バックアップ
『くまもと大学連携インキュベーター 様のご紹介』
- ③ 職場見学（当協会を利用させていただいている企業の紹介）
『KIT-CC 株式会社 様』
- ④ 創業者のインタビュー
『学舎 Plus One 様』

熊本の企業とともに、活力のある熊本へ

WITH-ゆう

vol. 18
AUGUST 2019
発行：熊本県信用保証協会

特集 なぜ、働き方改革が求められる？ 01
働き方改革は、企業の存在意義を考えるきっかけ

CONTENTS
知って！くまもと大学連携インキュベーターのご紹介
職場見学 NO.14 KIT-CC株式会社

働き方改革は、企業の存在意義を考えるきっかけ

日本の将来人口

日本の将来人口は減少すると予想されている。しかしながら、少子高齢化の形勢により高齢化率は右肩上がりに上昇し、2060年には40%に達する見通しである。

働き方改革関連について

① 働き方改革の目的と意義
働き方改革の目的は、労働生産性の向上、雇用の創出・維持、労働者の生活の安定、社会全体の持続的な発展に資することである。働き方改革は、労働者の働きやすさを高め、企業の競争力を向上させることにつながる。

② 働き方改革の推進体制
働き方改革の推進には、経営者、労働者、関係機関の連携が不可欠である。また、働き方改革の推進には、労働者の意識の向上が不可欠である。

③ 働き方改革の推進方法
働き方改革の推進には、働き方改革推進計画の策定、働き方改革推進委員会の設置、働き方改革推進活動の実施などが重要である。

中小企業・小規模事業者が求められる存在意義

「志」経営の重要性
中小企業・小規模事業者は、地域社会に貢献する「志」経営が求められる。また、働き方改革の推進には、労働者の意識の向上が不可欠である。

職場見学

これまで蓄積してきた技術、人脈をもって新しいことにチャレンジし続けていく。

KIT-CC株式会社

職場見学の意義
職場見学は、労働者が企業の業務内容や働き方を理解し、就業の意思を固めるための重要な機会である。また、企業側にとっても、労働者の意識の向上や働き方改革の推進に資する。

企業情報
KIT-CC株式会社
〒960-0001 熊本県熊本市東区東本町1-1-1
TEL: 096-223-7001
FAX: 096-223-7002

経営支援メニュー

すべて
無料で
ご利用
いただけます

皆さまのお悩みにお答えします！
お気軽にご相談ください

経営について
相談してみたい

メニュー1

◎窓口相談、巡回相談サービスがあります！

創業、経営全般のご相談をお受けいたします。当協会にお越し
になれない場合は、お客様の事業所に伺い相談をお受けします。
※出張相談は、当協会ホームページからお申し込みいただけます



専門家にじっくり
相談してみたい

メニュー2

◎専門家派遣サービス・ファイブ

◎専門家派遣サービスがあります！

中小企業診断士、税理士、社会保険労務士、
弁護士、司法書士よりお選びいただき、経
営の課題解決へ向けたアドバイスを受ける
ことができます。



経営に役立つ
セミナーに
参加してみたい

メニュー3

◎経営セミナーを開催しています！ また、役立つ情報を提供します

Facebookにて外部講師による経営セミナー開催や、
経営課題解決に役立つ情報の提供などを行っています。



※当協会Facebookページ
へはこちらから。



熊本県信用保証協会

熊本県信用保証協会



<https://www.kumamoto-cgc.or.jp>



■本所
〒860-8551 熊本市中央区南熊本4丁目1番1号
☎096-375-2000(代)

■八代支所
〒866-0842 八代市若草町10番地6号
☎0965-33-2579

■天草支所
〒863-0013 天草市今釜新町3561番地
☎0969-23-2015

