

# 保証月報

2019

3  
MARCH

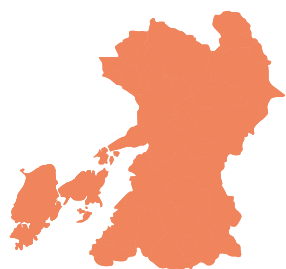

## 表紙 湯の鶴七滝 (水俣市)

水俣の山あいにある湯の鶴温泉。その中心部を流れる湯出川支流の芦刈川に湯の鶴七滝があります。下流から座頭滝、母滝、小滝、唐滝、赤水滝、大滝、箱滝という大小7つの滝が点在し、往復約2時間のトレッキングで自然豊かなそれぞれの滝の姿を楽しむことができます。

## お知らせ

平成30年度総括

水俣市、水俣商工会議所、金融機関  
の4者で初の連携協定締結!

年度経営計画(平成31年度)

平成31年度 組織図と事務分掌について  
金融機関担当区分表



熊本県信用保証協会

KUMAMOTO  
CREDIT  
GUARANTEE

<https://www.kumamoto-cgc.or.jp>



## CONTENTS

### お知らせ

平成30年度総括 ..... 01

### 統計資料

主要数値 ..... 02  
 部門別保証承諾状況 ..... 03  
 項目別保証状況 ..... 04  
 金融機関別保証状況 ..... 05  
 制度別保証状況 ..... 06  
 業種別保証状況 ..... 07  
 市町村別保証状況 ..... 08  
 金融機関店舗別保証承諾累計ベスト100 ..... 09  
 金融機関店舗別保証債務残高ベスト100 ..... 10  
 保証承諾・保証債務残高ランキング ..... 11

### お知らせ

水俣市、水俣商工会議所、金融機関  
 の4者で初の連携協定締結! ..... 13  
 年度経営計画(平成31年度) ..... 14  
 平成31年度組織図と事務分掌について ..... 17  
 金融機関担当区分表 ..... 18  
 信用保証料率一覧表(主要制度抜粋) ..... 21

## Access information 担当区域と事務所所在地



## 各事務所の詳しい所在地とご連絡先

### 本所

〒860-8551 熊本市中央区南熊本4丁目1番1号  
 TEL.096-375-2000 (代表)  
 FAX.096-375-2001 (総務部・総務課、企画課)  
 FAX.096-375-2008 (総務部・システム統計課)  
 FAX.096-375-2002 (保証部)  
 FAX.096-375-2015 (経営支援部)  
 FAX.096-375-2012 (経営監査課)

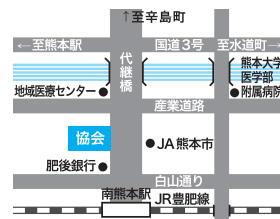

### 八代支所

〒866-0842 八代市若草町10番地6  
 TEL.0965-33-2579  
 FAX.0965-33-8749

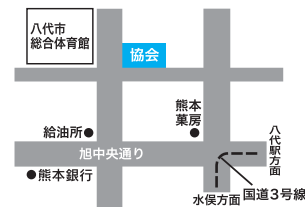

### 天草支所

〒863-0013 天草市今釜新町3561番地  
 TEL.0969-23-2015  
 FAX.0969-23-1175

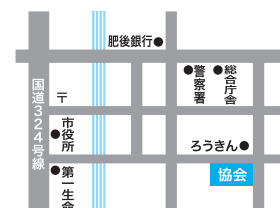

熊本県信用保証協会

URL <https://www.kumamoto-cgc.or.jp>

多くの皆様に「熊本県信用保証協会」を知って  
 頂くためにホームページを公開しています。



18670003(05)



©2010熊本県くまモン

# 平成 30 年度総括

## 保証承諾動向

**保証承諾 711 億 7,651 万円**（前年同期比 98.3%）

平成 30 年度の保証承諾は、6,974 件（前年同期比 99.4%）、金額 711 億 7,651 万円（同 98.3%）となり、件数・金額ともに前年並みとなった。

金融機関群別にみると、前年同期比で都市銀行 132.8%、地方銀行 95.9%、第二地方銀行 91.0%、信用金庫 107.0%、信用組合 113.7%、政府系 70.1%となった。

業種別構成比でみると、建設業が全体の 30.6%を占め、次いでサービス業 16.7%、小売業 13.9%、製造業 13.4%、卸売業 12.4%となった。

制度別構成比でみると、税理士連携保証が全体の 14.0%を占め、次いで熊本県金融円滑化特別資金 9.5%、熊本県小規模事業者おうえん資金 6.4%となった。また、保証承諾額の伸び率（保証承諾額 10 億円以上）でみると、熊本市中小企業経営向上小口資金（前年同期比 139.9%）、当座貸越根保証（同 123.7%）、熊本県小規模事業者おうえん資金（同 118.4%）が前年を大きく上回った。

返済緩和の条件変更については、件数 2,298 件（前年同期比 106.4%）、金額 330 億 3,791 万円（同 99.4%）となり、事故報告発生は前年同期比 161.2%となり前年を上回った。

## 保証債務残高動向

**保証債務残高 2,414 億 8,403 万円**（前年同期比 88.9%）

平成 31 年 3 月末における保証債務残高は、30,466 件（前年同期比 91.2%）、2,414 億 8,403 万円（同 88.9%）となった。

金融機関群別にみると、前年同期比で都市銀行 83.7%、地方銀行 87.0%、第二地方銀行 87.6%、信用金庫 94.8%、信用組合 103.7%、政府系 77.5%と信用組合を除き減少した。

業種別構成比では、建設業が 23.3%を占め、次いでサービス業が 20.2%、製造業 14.3%、小売業 13.3%、卸売業 12.0%となった。

## 代位弁済動向

**代位弁済 33 億 6,902 万円**（前年同期比 171.0%）

県内の企業倒産件数は熊本地震後の金融支援や復興需要等で低水準を維持しているものの、平成 30 年度の代位弁済は、478 件（前年同期比 136.6%）、33 億 6,902 万円（同 171.0%）と件数、金額ともに前年を大きく上回った。

業種別構成比では、小売業が 23.2%を占め、次いで卸売業 20.8%、サービス業 18.3%、建設業 16.8%、飲食業 8.2%となった。

# 主要数値

(単位：千円，%)

	当月中				当年度中			
	件数	金額	前年比		件数	金額	前年比	
			件数	金額			件数	金額
保証申込	625	5,947,595	97.0	86.4	7,082	72,395,451	99.5	98.4
うち、責任共有制度対象	381	4,950,993	103.3	104.1	4,619	58,284,992	102.0	104.3
保証承諾	617	5,944,517	95.7	88.2	6,974	71,176,507	99.4	98.3
うち、責任共有制度対象	380	4,982,693	101.6	104.9	4,551	57,199,997	102.4	104.5
保証債務残高	—	—	—	—	30,466	241,484,025	91.2	88.9
うち、責任共有制度対象	—	—	—	—	11,986	122,772,781	95.8	98.7
代位弁済	50	296,705	84.7	111.8	478	3,369,021	136.6	171.0
うち、責任共有制度対象	18	156,034	105.9	135.8	198	1,566,882	161.0	188.2

3月企業数 / 18,080 (保証利用率 37.8%)

## ■ 保証承諾

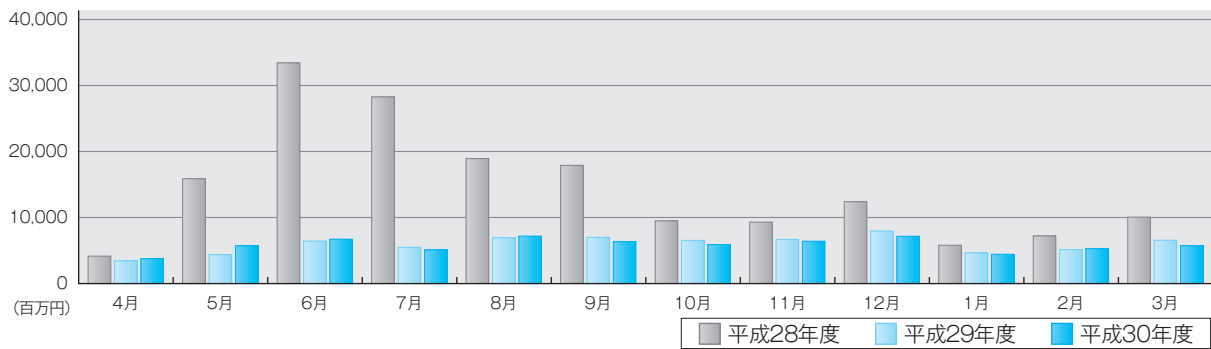

## ■ 保証債務残高

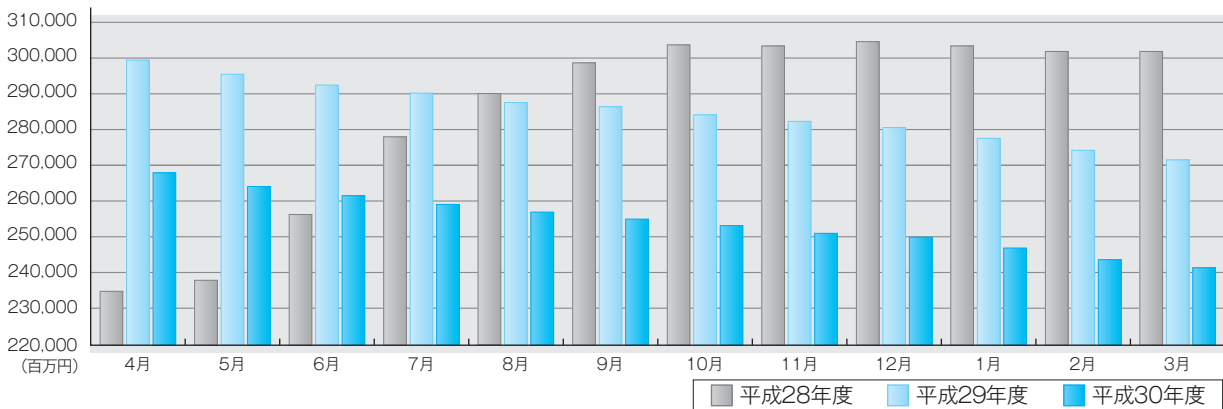

## ■ 代位弁済

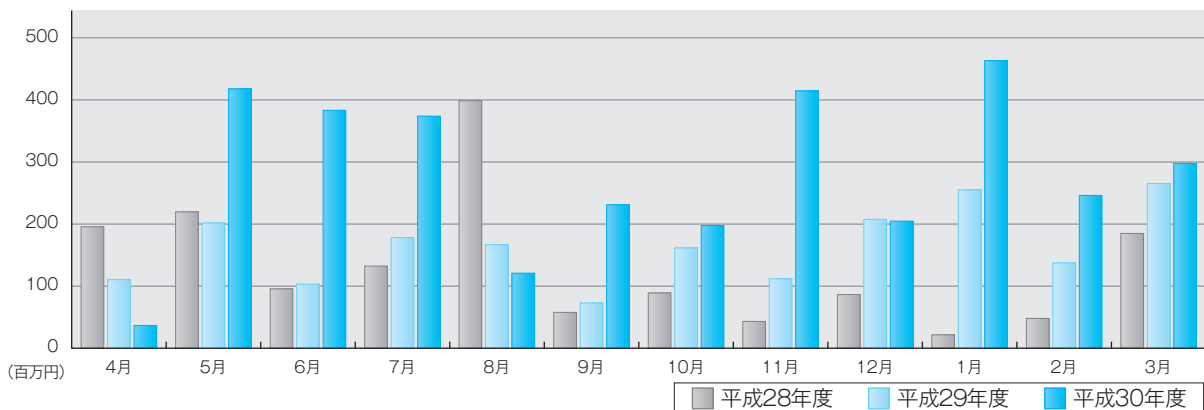

# 部門別保証承諾状況

## 金融機関群別保証承諾

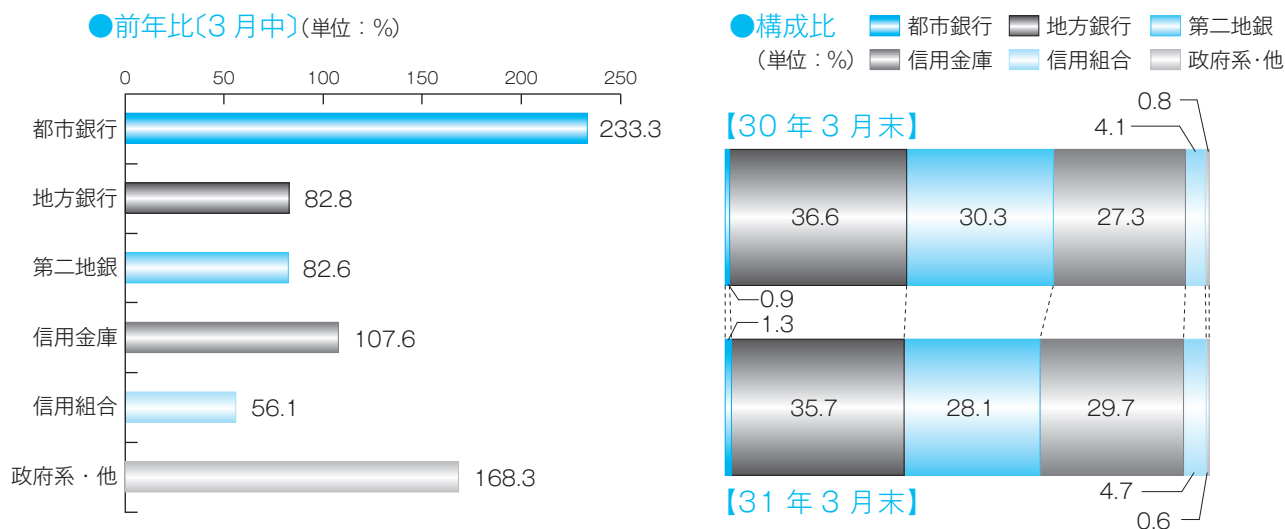

## 業種別保証承諾

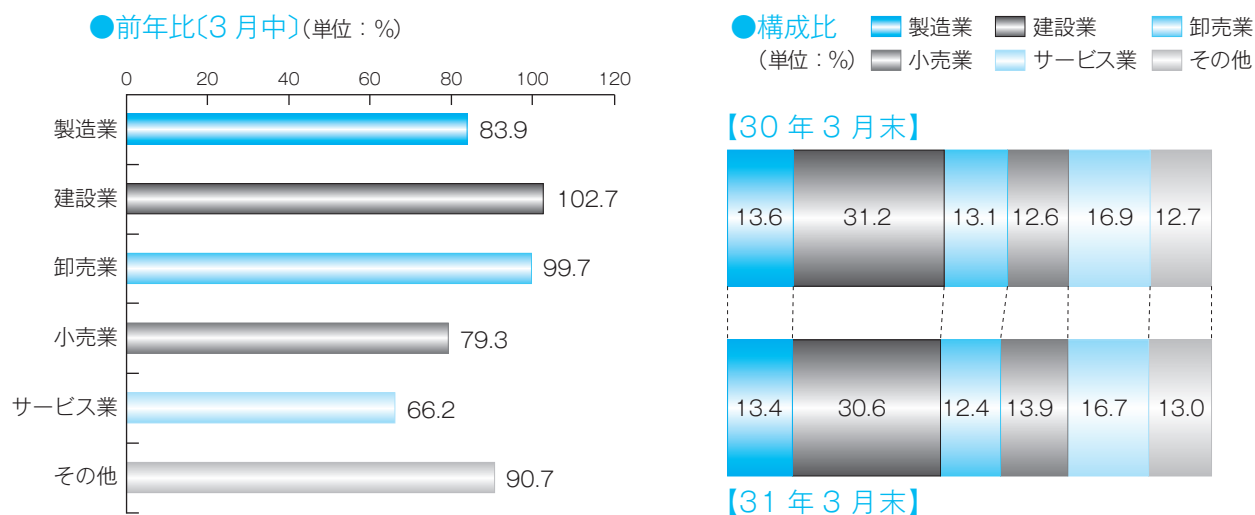

## 制度別保証承諾

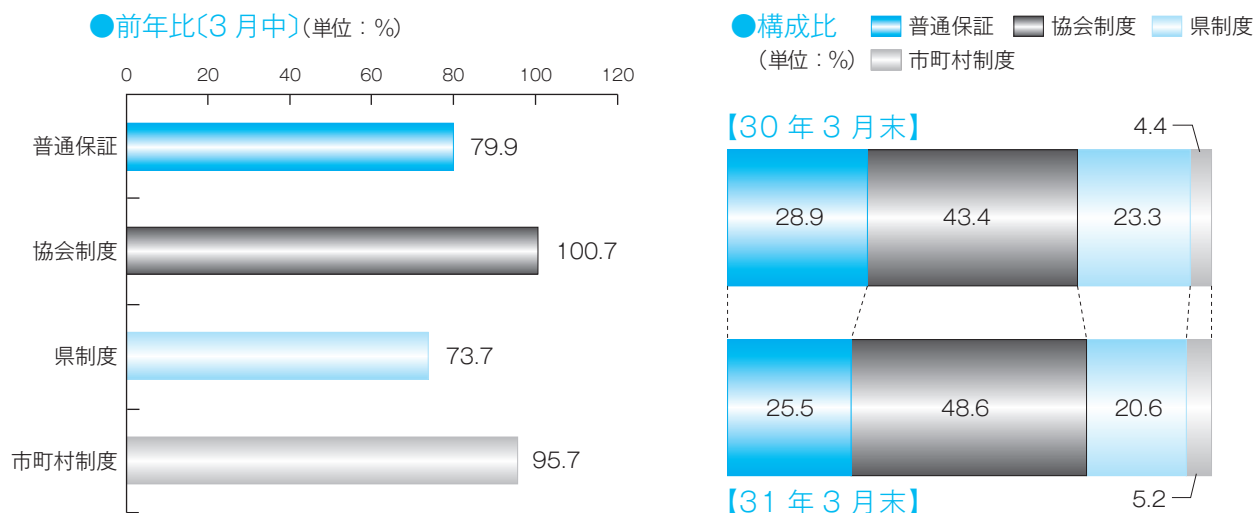

## 項目別保証状況

## 本支所別保証状況

(単位：千円, %)

## 1 保証承諾

	当月中保証承諾		前年 同月比	当期中保証承諾		前年 同期比	構成比
	件数	金額		件数	金額		
本所	516	5,078,836	92.9	5,547	56,459,322	96.8	79.3
八代	73	650,081	66.7	1,036	10,630,875	103.1	14.9
天草	28	215,600	71.1	391	4,086,310	108.4	5.7
計	617	5,944,517	88.2	6,974	71,176,507	98.3	100.0

(単位：千円, %)

## 2 保証債務残高

	30年3月末保証債務残高			31年3月末保証債務残高			構成比
	件数	金額	前年同月末比	件数	金額	前年同月末比	
本所	27,696	222,576,534	90.0	25,325	196,312,839	88.2	81.3
八代	4,062	35,290,037	89.5	3,655	32,063,405	90.9	13.3
天草	1,647	13,651,083	90.6	1,486	13,107,781	96.0	5.4
計	33,405	271,517,654	90.0	30,466	241,484,025	88.9	100.0

(単位：千円, %)

## 3 代位弁済

	当月中代位弁済		前年 同月比	当期中代位弁済		前年 同期比	構成比
	件数	金額		件数	金額		
本所	41	226,037	101.4	404	2,688,897	180.2	79.8
八代	9	70,668	173.8	56	560,679	205.1	16.6
天草	0	0	0.0	18	119,445	58.3	3.5
計	50	296,705	111.8	478	3,369,021	171.0	100.0

(単位：千円, %)

担保別  
保証状況

		当月中保証承諾		前年 同月比	当期中保証承諾		前年 同期比	構成比
		件数	金額		件数	金額		
担保	不動産	35	700,200	86.8	407	8,230,514	102.2	11.6
	流動資産	2	44,000	52.4	45	884,560	77.1	1.2
	その他	3	79,500	120.3	104	1,139,540	96.8	1.6
	信用	577	5,120,817	88.5	6,418	60,921,893	98.3	85.6
	計	617	5,944,517	88.2	6,974	71,176,507	98.3	100.0

(単位：千円, %)

資金用途別  
保証状況

	当月中保証承諾		前年 同月比	当期中保証承諾		前年 同期比	構成比
	件数	金額		件数	金額		
運転	448	4,176,727	92.4	5,322	52,640,581	99.4	74.0
設備	50	463,130	50.2	680	7,909,756	79.9	11.1
運転・設備	119	1,304,660	100.3	972	10,626,170	111.5	14.9
計	617	5,944,517	88.2	6,974	71,176,507	98.3	100.0

(単位：千円, %)

新規・継続別  
保証状況

	当月中保証承諾		前年 同月比	当期中保証承諾		前年 同期比	構成比
	件数	金額		件数	金額		
新規	111	703,390	86.7	1,020	6,899,804	89.0	9.7
継続	506	5,241,127	88.4	5,954	64,276,703	99.4	90.3
計	617	5,944,517	88.2	6,974	71,176,507	98.3	100.0

## 金融機関別保証状況

(単位：千円、%)

区分	保証承諾						保証債務残高				代位弁済			
	当月中			当期中			当月末				当月中		当期中	
	件数	金額	前年比	件数	金額	前年比	件数	金額	構成比	前年比	件数	金額	件数	金額
<b>都市銀行</b>														
みずほ銀行	1	80,000	***	4	190,000	239.8	40	509,856	0.21	95.4	0	0	0	0
三井住友銀行	0	0	***	5	93,000	49.5	30	663,030	0.27	81.7	0	0	0	0
三菱UFJ銀行	2	60,000	100.0	19	519,000	134.8	75	1,487,788	0.62	79.8	0	0	0	0
りそな銀行	0	0	***	4	97,500	390.0	20	344,934	0.14	90.7	0	0	0	0
都市銀行計	3	140,000	233.3	32	899,500	132.8	165	3,005,608	1.24	83.7	0	0	0	0
<b>地方銀行</b>														
肥後銀行	232	2,079,169	84.1	2,168	24,506,595	97.7	11,711	101,105,339	41.87	87.0	13	54,120	137	1,344,858
福岡銀行	0	0	***	13	177,500	67.7	93	1,463,680	0.61	85.6	0	0	0	0
十八銀行	0	0	***	0	0	***	2	8,108	0.00	19.3	0	0	0	0
親和銀行	0	0	***	0	0	***	0	0	0.00	***	0	0	0	0
鹿児島銀行	0	0	***	1	27,000	15.3	7	192,219	0.08	120.7	0	0	0	0
大分銀行	0	0	***	3	42,000	93.3	3	26,000	0.01	45.6	0	0	0	0
佐賀銀行	0	0	***	0	0	***	4	51,758	0.02	82.2	0	0	0	0
宮崎銀行	0	0	***	0	0	***	0	0	0.00	***	0	0	0	0
北九州銀行	0	0	***	4	51,000	25.0	57	1,077,312	0.45	77.6	0	0	0	0
西日本シティ銀行	1	40,000	59.7	38	587,020	84.4	180	2,521,219	1.04	93.0	0	0	0	0
地方銀行計	233	2,119,169	82.8	2,227	25,391,115	95.9	12,057	106,445,635	44.08	87.0	13	54,120	137	1,344,858
<b>第二地方銀行</b>														
熊本銀行	127	1,722,804	84.8	1,444	18,972,761	91.4	7,237	69,368,567	28.73	87.3	13	106,220	118	835,837
南日本銀行	8	91,000	209.2	76	897,200	94.6	292	2,686,770	1.11	93.3	2	4,242	3	34,156
長崎銀行	1	13,000	13.1	13	107,000	58.8	81	482,722	0.20	103.5	0	0	4	8,279
豊和銀行	0	0	***	0	0	***	14	165,594	0.07	93.1	0	0	0	0
第二地銀計	136	1,826,804	82.6	1,533	19,976,961	91.0	7,624	72,703,653	30.11	87.6	15	110,462	125	878,272
<b>信託銀行</b>														
三井住友信託銀行	0	0	***	0	0	***	0	0	0.00	***	0	0	0	0
信託銀行計	0	0	***	0	0	***	0	0	0.00	***	0	0	0	0
<b>信用金庫</b>														
熊本信用金庫	49	324,650	90.9	678	4,275,471	97.5	2,688	11,282,036	4.67	90.3	11	51,087	62	220,257
熊本第一信用金庫	97	813,850	130.5	1,215	10,435,862	111.2	3,961	23,448,783	9.71	96.7	6	22,201	77	411,800
熊本中央信用金庫	43	285,044	65.1	650	4,840,314	98.2	1,925	10,268,779	4.25	91.3	4	52,873	45	339,939
天草信用金庫	14	120,500	240.0	180	1,489,990	140.3	568	4,052,191	1.68	106.3	0	0	2	15,947
大牟田柳川信用金庫	8	37,100	***	18	125,100	758.2	35	181,805	0.08	146.2	0	0	4	16,739
しんさん中金	0	0	***	0	0	***	0	0	0.00	***	0	0	0	0
信用金庫計	211	1,581,144	107.6	2,741	21,166,737	107.0	9,177	49,233,593	20.39	94.8	21	126,160	190	1,004,681
<b>信用組合</b>														
横浜幸銀信用組合	0	0	***	0	0	***	5	8,933	0.00	21.8	0	0	0	0
熊本県医師信用組合	0	0	***	0	0	***	0	0	0.00	***	0	0	0	0
熊本県信用組合	31	232,600	56.1	423	3,334,227	113.7	1,235	7,290,283	3.02	104.2	0	0	24	72,766
全信組連	0	0	***	0	0	***	0	0	0.00	***	0	0	0	0
信用組合計	31	232,600	56.1	423	3,334,227	113.7	1,240	7,299,215	3.02	103.7	0	0	24	72,766
<b>政府系</b>														
商工組合中央金庫	3	44,800	168.3	18	407,967	70.1	203	2,796,321	1.16	77.5	1	5,964	2	68,444
日本政策金融公庫	0	0	***	0	0	***	0	0	0.00	***	0	0	0	0
政府系計	3	44,800	168.3	18	407,967	70.1	203	2,796,321	1.16	77.5	1	5,964	2	68,444
<b>その他</b>														
イオン銀行	0	0	***	0	0	***	0	0	0.00	***	0	0	0	0
新生銀行	0	0	***	0	0	***	0	0	0.00	***	0	0	0	0
農林中央金庫	0	0	***	0	0	***	0	0	0.00	***	0	0	0	0
労働金庫	0	0	***	0	0	***	0	0	0.00	***	0	0	0	0
農協等	0	0	***	0	0	***	0	0	0.00	***	0	0	0	0
生命保険計	0	0	***	0	0	***	0	0	0.00	***	0	0	0	0
損害保険計	0	0	***	0	0	***	0	0	0.00	***	0	0	0	0
産業再生機構	0	0	***	0	0	***	0	0	0.00	***	0	0	0	0
その他計	0	0	***	0	0	***	0	0	0.00	***	0	0	0	0
<b>合計</b>	<b>617</b>	<b>5,944,517</b>	<b>88.2</b>	<b>6,974</b>	<b>71,176,507</b>	<b>98.3</b>	<b>30,466</b>	<b>241,484,025</b>	<b>100.00</b>	<b>88.9</b>	<b>50</b>	<b>296,705</b>	<b>478</b>	<b>3,369,021</b>



# 制度別保証状況

(単位：千円、%)

区 分	保証承諾						保証債務残高				代位弁済			
	当 月 中			当 期 中			当 月 末				当月中		当期中	
	件数	金 額	前年比	件数	金 額	前年比	件数	金 額	構成比	前年比	件数	金 額	件数	金 額
普通保証														
普通保証	124	1,439,430	79.9	1,392	18,174,738	87.0	4,728	54,672,170	22.64	93.2	10	93,808	106	922,143
制度保証														
制度保証	493	4,505,087	91.2	5,582	53,001,769	102.9	25,738	186,811,855	77.36	87.8	40	202,898	372	2,446,878
(内訳)														
協会制度														
短期資金	13	43,500	78.2	187	695,050	79.0	88	329,222	0.14	89.6	0	0	3	14,394
災害	0	0	***	8	147,050	61.9	24	390,226	0.16	68.7	0	0	0	0
当座貸越	23	514,000	113.2	173	3,853,000	123.7	343	6,539,567	2.71	102.2	0	0	1	7,456
カードローン	11	72,000	105.9	96	714,500	94.2	209	1,428,509	0.59	91.3	0	0	2	22,332
長期経営	0	0	***	0	0	***	8	86,481	0.04	66.0	0	0	0	0
手形等割引根保証	0	0	***	14	193,500	54.6	14	193,500	0.08	59.4	0	0	0	0
金融安定	0	0	***	0	0	***	2	32,808	0.01	97.0	0	0	0	0
経営安定関連	9	150,500	33.7	89	1,705,738	56.9	1,638	16,331,362	6.76	77.8	1	3,222	23	189,083
特定社債	5	384,000	141.2	21	1,008,000	72.8	105	4,708,800	1.95	98.8	0	0	0	0
流動資産担保	2	44,000	52.4	45	884,560	77.1	53	1,023,516	0.42	80.5	0	0	0	0
海外投資	0	0	***	0	0	***	2	97,036	0.04	121.3	0	0	0	0
無担保当座貸越	0	0	***	0	0	***	9	49,140	0.02	90.7	0	0	0	0
創業関連	0	0	***	0	0	***	2	1,048	0.00	43.9	0	0	0	0
全国小口(小口零細)	3	5,984	35.2	38	132,384	66.2	133	299,196	0.12	88.7	0	0	7	20,567
地域産業資源	0	0	***	0	0	***	2	280,000	0.12	100.0	0	0	0	0
全国緊急	0	0	***	0	0	***	1,098	6,796,716	2.81	59.3	1	477	38	423,947
経営承継関連	0	0	***	0	0	***	1	36,926	0.02	88.5	0	0	0	0
くまもとグリーン保証	1	4,240	28.3	18	173,840	142.8	406	3,798,609	1.57	88.9	0	0	1	368
震災緊急	0	0	***	0	0	***	16	240,722	0.10	84.0	0	0	0	0
経営力	13	132,625	43.0	176	2,566,704	87.8	830	10,799,352	4.47	89.1	4	41,661	20	236,222
税理士	26	351,500	68.7	722	9,947,000	82.4	701	9,653,627	4.00	82.9	2	38,454	11	182,947
改善サポート	9	227,258	48.9	75	1,726,380	78.6	402	7,348,853	3.04	104.5	0	0	6	262,322
返済原資特定	9	137,000	110.5	119	2,148,600	81.7	114	2,104,600	0.87	86.2	0	0	0	0
条件変更改善	0	0	***	0	0	***	1	4,718	0.00	89.5	0	0	0	0
経常運転当座貸越	11	125,000	***	125	1,599,000	***	118	1,509,000	0.62	***	0	0	0	0
事業性短期	14	217,500	***	176	2,543,530	***	163	2,311,530	0.96	***	0	0	0	0
事業性長期	31	403,000	***	248	4,067,900	***	234	3,661,675	1.52	***	0	0	0	0
財務型	3	110,000	***	18	453,190	***	16	377,182	0.16	***	0	0	0	0
経営承継準備	0	0	***	1	20,000	***	1	19,499	0.01	***	0	0	0	0
協会制度計	183	2,922,107	100.7	2,349	34,579,926	110.2	6,733	80,453,421	33.32	93.0	8	83,814	112	1,359,640
県制度														
県特別小口	0	0	***	0	0	***	0	0	0.00	***	0	0	1	2,300
県産業活性化	1	30,000	600.0	15	141,900	258.0	72	355,889	0.15	91.2	0	0	1	6,929
県地場産業振興	0	0	***	0	0	***	1	2,822	0.00	99.6	0	0	0	0
県金融円滑化	31	334,540	36.4	503	6,730,053	67.3	8,791	81,813,018	33.88	81.6	11	60,926	89	636,729
県創業者支援	14	69,800	79.8	160	664,500	101.8	796	2,068,046	0.86	103.1	3	9,646	25	74,119
県新事業展開	1	19,000	223.5	17	128,700	159.1	96	417,350	0.17	98.1	1	2,450	4	9,473
県経営支援	0	0	***	0	0	***	1	2,651	0.00	99.5	0	0	0	0
おうえん(小口零細)	127	444,710	113.1	1,208	4,542,050	118.4	4,760	9,907,861	4.10	102.4	10	25,410	52	98,680
県経営革新等支援	0	0	***	0	0	***	2	2,337	0.00	10.7	0	0	0	0
県短期	33	309,400	163.7	346	2,315,620	107.7	168	1,062,650	0.44	108.9	1	7,914	3	24,913
県チャレンジサポート	1	26,000	37.1	15	158,170	130.2	76	663,130	0.27	86.6	0	0	1	643
県事業承継者	0	0	***	1	10,000	333.3	5	29,617	0.01	87.7	0	0	0	0
県制度計	208	1,233,450	73.7	2,265	14,690,993	86.9	14,768	96,325,369	39.89	84.1	26	106,346	176	853,786
市町村制度														
市経営安定	14	94,100	86.1	157	1,163,180	103.6	1,456	4,938,716	2.05	74.8	0	0	34	128,334
市町村小口	9	29,980	41.1	119	438,450	79.2	526	1,084,311	0.45	84.9	0	0	7	19,273
創業サポート	5	22,100	78.9	74	256,550	133.6	419	813,242	0.34	91.3	2	6,527	19	43,003
市短期	0	0	***	18	63,550	106.8	6	20,300	0.01	104.1	0	0	0	0
経営向上(小口零細)	73	193,350	142.0	595	1,785,560	139.9	1,820	3,139,522	1.30	105.0	4	6,211	24	42,842
市新エネルギー	0	0	***	0	0	***	5	15,006	0.01	84.0	0	0	0	0
菊池市創業	1	10,000	***	5	23,560	***	5	21,968	0.01	***	0	0	0	0
市町村制度計	102	349,530	95.7	968	3,730,850	116.4	4,237	10,033,065	4.15	85.0	6	12,738	84	233,453
合 計	617	5,944,517	88.2	6,974	71,176,507	98.3	30,466	241,484,025	100.00	88.9	50	296,705	478	3,369,021
(うち追認保証)	0	0	***	0	0	***	0	0	0.00	***	0	0	0	0
(うち手形割引)	0	0	***	14	193,500	59.6	14	193,500	0.08	65.5	0	0	0	0
(うち電債割引)	0	0	***	0	0	***	0	0	0.00	***	0	0	0	0



## 業種別保証状況

(単位：千円、%)

区分	保証承諾						保証債務残高				代位弁済				
	当月中			当期中			当月末				当月中		当期中		
	件数	金額	前年比	件数	金額	前年比	件数	金額	構成比	前年比	件数	金額	件数	金額	
<b>製造業</b>															
食料品工業	20	391,900	123.2	213	3,288,450	98.9	845	10,475,955	4.34	90.8	2	5,405	7	36,377	
繊維品工業	2	11,000	15.3	30	370,200	70.2	122	1,185,761	0.49	86.1	0	0	1	1,017	
木材木製品工業	3	30,900	149.3	25	256,526	45.6	129	1,574,790	0.65	86.5	0	0	2	883	
家具建具工業	3	9,500	237.5	32	134,000	115.2	101	405,448	0.17	89.9	0	0	0	0	
紙工業	0	0	***	6	50,300	503.0	14	113,386	0.05	84.0	0	0	0	0	
印刷製本業	2	23,375	16.8	36	435,055	85.6	232	2,427,489	1.01	82.2	0	0	6	85,570	
化学工業	0	0	***	7	186,000	94.6	32	531,816	0.22	88.1	2	3,425	2	3,425	
石油・石炭製品工業	0	0	***	0	0	***	0	0	0.00	***	0	0	0	0	
ゴム・プラスチック工業	3	13,000	76.5	28	477,900	178.1	98	1,339,063	0.55	91.8	0	0	0	0	
皮革工業	0	0	***	2	25,000	125.0	5	35,857	0.01	101.4	0	0	0	0	
窯業	3	39,000	60.0	26	306,097	69.8	153	1,869,704	0.77	83.6	0	0	0	0	
機械工業	3	21,500	11.1	53	765,358	87.6	266	3,794,966	1.57	86.1	0	0	0	0	
電気機器工業	0	0	***	18	228,000	89.3	104	979,856	0.41	81.3	0	0	0	0	
車両工業	0	0	***	3	57,000	63.3	44	635,774	0.26	84.2	0	0	3	16,971	
船舶工業	3	64,000	680.9	29	389,770	222.5	80	615,380	0.25	92.9	0	0	0	0	
金属工業	11	120,756	186.5	75	1,024,625	101.8	335	3,704,635	1.53	88.9	0	0	7	87,267	
その他の工業	21	100,850	137.4	225	1,512,094	104.8	1,062	4,864,817	2.01	92.4	1	7,644	6	11,881	
製造業計	74	825,781	83.9	808	9,506,375	96.8	3,622	34,554,694	14.31	88.4	5	16,474	34	243,390	
<b>非製造業</b>															
農林漁業	1	4,200	70.0	10	91,800	121.8	52	442,088	0.18	93.0	0	0	0	0	
鉱業	1	2,000	5.5	8	85,500	64.0	48	647,687	0.27	81.6	0	0	5	96,480	
建設業	189	2,001,960	102.7	2,232	21,798,782	96.4	7,585	56,142,088	23.25	89.0	15	70,439	79	567,158	
卸売業	65	807,402	99.7	716	8,810,425	93.2	2,946	29,019,632	12.02	85.7	2	26,236	73	700,646	
小売業	91	795,040	79.3	1,054	9,913,667	108.6	4,804	32,112,678	13.30	89.8	8	80,155	119	781,071	
飲食店	53	294,084	104.3	480	2,724,846	105.0	2,557	10,195,101	4.22	92.7	8	30,433	66	275,302	
運送倉庫業	14	210,500	109.3	194	3,019,600	118.5	920	12,131,321	5.02	91.8	0	0	8	86,550	
<b>サービス業</b>															
内訳	物品賃貸業	1	1,000	***	29	287,112	147.6	177	1,245,353	0.52	90.3	0	0	1	2,429
	宿泊業	0	0	***	49	687,456	51.0	344	5,456,132	2.26	84.9	2	41,083	9	174,273
	洗濯・理美容・浴場	25	161,000	132.2	173	1,156,424	117.5	989	4,189,358	1.73	89.5	3	12,188	18	69,373
	物品預り・駐車場業	0	0	***	4	49,000	229.5	26	231,799	0.10	87.6	0	0	0	0
	その他の生活関連サービス業	3	7,000	29.5	47	501,838	67.3	265	2,411,969	1.00	84.1	0	0	3	24,359
	旅行業	1	4,000	80.0	12	67,000	99.3	58	358,952	0.15	85.0	0	0	0	0
	映画・娯楽業	0	0	***	32	415,250	154.5	133	1,268,312	0.53	101.9	0	0	4	16,633
	広告業	2	13,000	216.7	27	194,700	101.4	153	1,068,821	0.44	89.4	0	0	6	28,672
	放送業	0	0	***	0	0	***	2	15,794	0.01	87.2	0	0	0	0
	情報通信サービス業	3	35,000	388.9	15	107,000	171.6	77	421,497	0.17	90.8	0	0	0	0
	運輸サービス業	0	0	***	6	98,700	235.0	19	189,544	0.08	90.5	0	0	2	18,732
	その他の事業サービス業	12	92,500	89.8	141	1,153,420	98.3	646	4,350,989	1.80	86.5	3	5,979	17	58,163
	専門サービス業	20	85,240	99.4	188	1,059,462	92.2	973	3,591,149	1.49	83.5	0	0	7	26,265
	医療・福祉	32	328,610	62.1	364	4,710,609	101.0	1,743	18,846,184	7.80	94.3	4	13,717	16	165,814
	廃棄物処理業	4	41,400	63.7	53	908,330	125.8	258	2,834,437	1.17	88.4	0	0	0	0
	教育学習支援事業	5	21,800	127.5	46	312,145	83.8	257	1,533,472	0.64	88.3	0	0	4	20,284
	その他のサービス業	4	10,500	***	30	154,040	80.1	175	636,962	0.26	85.8	0	0	3	10,572
サービス業計	112	801,050	66.2	1,216	11,862,486	97.2	6,295	48,650,723	20.15	89.8	12	72,967	90	615,568	
不動産業	14	191,800	71.6	227	3,184,756	88.3	1,208	12,998,799	5.38	87.5	0	0	0	0	
その他の産業	3	10,700	891.7	29	178,270	83.0	429	4,589,213	1.90	88.4	0	0	4	2,856	
非製造業計	543	5,118,736	88.9	6,166	61,670,132	98.6	26,844	206,929,331	85.69	89.0	45	280,231	444	3,125,632	
合計	617	5,944,517	88.2	6,974	71,176,507	98.3	30,466	241,484,025	100.00	88.9	50	296,705	478	3,369,021	

## 市町村別保証状況

(単位：千円、%)

区 分	保証承諾						保証債務残高				代位弁済			
	当月中			当期中			当月末				当月中		当期中	
	件数	金額	前年比	件数	金額	前年比	件数	金額	構成比	前年比	件数	金額	件数	金額
熊本市	290	3,060,844	91.9	3,330	34,696,384	100.8	15,588	121,323,910	50.24	87.9	30	190,799	298	1,999,655
八代市	34	323,000	91.6	532	5,898,396	109.4	1,896	17,046,675	7.06	90.8	4	19,737	33	393,921
人吉市	8	72,225	37.7	121	1,043,003	74.4	460	4,732,784	1.96	87.5	2	2,327	11	13,637
荒尾市	17	95,600	69.9	134	1,314,000	88.1	473	3,518,370	1.46	91.2	1	2,633	13	75,368
水俣市	8	60,000	60.9	122	1,036,940	99.3	377	2,667,664	1.10	96.2	1	7,521	2	11,620
玉名市	27	193,200	132.4	245	2,394,835	95.7	987	7,607,851	3.15	91.1	2	5,405	4	16,559
山鹿市	19	178,200	95.0	192	1,729,608	87.1	794	5,822,783	2.41	90.8	2	3,877	9	46,262
菊池市	19	170,400	136.9	163	1,781,216	118.8	704	5,695,225	2.36	96.2	1	3,788	12	65,843
宇土市	16	172,700	168.0	137	1,432,576	99.2	570	4,048,009	1.68	84.5	1	4,044	10	24,680
上天草市	9	119,940	510.4	91	1,506,360	158.3	418	4,533,032	1.88	97.3	1	7,644	4	98,669
宇城市	20	166,250	91.5	203	1,989,528	111.9	869	6,314,636	2.61	87.0	1	1,694	16	83,593
阿蘇市	6	32,000	15.2	103	870,037	82.9	443	3,180,948	1.32	85.3	0	0	4	105,814
天草市	25	182,400	62.4	330	2,876,090	93.3	1,194	9,437,568	3.91	94.2	0	0	15	109,687
合志市	13	131,400	82.6	198	1,694,493	86.5	831	5,531,868	2.29	90.3	0	0	4	29,800
市部計	511	4,958,159	89.5	5,901	60,263,466	100.4	25,604	201,461,322	83.43	89.1	46	249,470	435	3,075,109
美里町	0	0	***	22	167,100	67.4	129	877,501	0.36	77.1	0	0	0	0
下益城郡計	0	0	***	22	167,100	67.4	129	877,501	0.36	77.1	0	0	0	0
玉東町	1	1,000	25.0	30	374,160	160.7	80	938,980	0.39	103.8	0	0	0	0
南関町	3	23,000	93.9	40	486,067	62.7	134	1,568,469	0.65	89.6	0	0	0	0
長洲町	6	35,000	94.6	39	469,382	166.8	136	962,005	0.40	110.4	0	0	1	252
和水町	6	86,700	248.4	44	400,550	111.1	145	1,161,867	0.48	87.2	0	0	2	6,356
玉名郡計	16	145,700	145.1	153	1,730,159	104.9	495	4,631,321	1.92	95.3	0	0	3	6,608
大津町	17	116,200	113.3	104	905,553	82.6	474	3,899,828	1.61	89.4	0	0	1	4,108
菊陽町	12	152,102	147.8	108	857,164	90.9	560	3,859,333	1.60	84.2	1	3,869	5	11,522
菊池郡計	29	268,302	130.6	212	1,762,717	86.5	1,034	7,759,162	3.21	86.8	1	3,869	6	15,631
南小国町	2	10,000	47.6	22	248,768	100.5	129	1,637,831	0.68	94.3	0	0	1	2,344
小国町	4	10,700	12.8	31	266,400	79.9	154	1,046,760	0.43	87.5	0	0	3	21,597
産山村	0	0	***	2	9,500	37.3	20	105,491	0.04	71.3	0	0	0	0
高森町	1	2,000	***	14	118,624	85.7	108	623,444	0.26	85.5	0	0	1	175
西原村	1	3,000	3.1	26	380,927	48.2	164	1,790,661	0.74	83.2	0	0	5	21,093
南阿蘇村	4	61,500	349.6	31	389,810	135.7	159	1,530,707	0.63	95.1	0	0	0	0
阿蘇郡計	12	87,200	39.6	126	1,414,029	77.6	734	6,734,894	2.79	89.0	0	0	10	45,210
御船町	4	93,000	112.0	74	797,400	86.8	328	2,457,422	1.02	88.2	1	2,284	2	5,567
嘉島町	7	44,100	155.0	46	577,050	80.6	229	2,358,564	0.98	91.0	0	0	1	3,747
益城町	11	68,000	79.3	93	944,790	61.6	554	4,237,073	1.75	81.7	0	0	7	38,681
甲佐町	3	82,000	154.7	24	217,100	78.6	153	1,168,073	0.48	84.3	0	0	0	0
山都町	0	0	***	43	464,160	93.6	183	1,334,254	0.55	87.8	0	0	1	30,207
上益城郡計	25	287,100	85.7	280	3,000,500	76.1	1,447	11,555,386	4.79	85.8	1	2,284	11	78,201
氷川町	3	13,000	8.5	34	306,100	61.9	129	821,248	0.34	84.5	0	0	1	4,622
八代郡計	3	13,000	8.5	34	306,100	61.9	129	821,248	0.34	84.5	0	0	1	4,622
芦北町	9	111,256	424.6	62	706,756	212.4	191	1,528,126	0.63	92.5	0	0	5	96,480
津奈木町	0	0	***	7	106,000	78.9	45	366,635	0.15	78.0	2	41,083	2	41,083
芦北郡計	9	111,256	424.6	69	812,756	174.0	236	1,894,761	0.78	89.3	2	41,083	7	137,564
錦町	1	1,000	5.7	24	134,380	88.7	117	1,021,958	0.42	87.8	0	0	0	0
多良木町	2	11,600	128.9	44	457,900	153.2	124	1,128,031	0.47	95.0	0	0	0	0
湯前町	0	0	***	10	51,800	57.0	35	179,929	0.07	97.2	0	0	0	0
水上村	1	26,000	***	1	26,000	148.6	4	50,421	0.02	125.0	0	0	0	0
相良村	1	2,000	***	17	218,850	97.5	51	511,515	0.21	102.7	0	0	0	0
五木村	0	0	***	1	3,500	3.5	7	147,208	0.06	91.0	0	0	0	0
山江村	2	13,000	100.0	7	89,000	122.8	19	147,687	0.06	95.6	0	0	0	0
球磨村	0	0	***	1	3,000	2.9	16	155,190	0.06	88.2	0	0	0	0
あさぎり町	4	17,000	178.9	53	549,250	122.6	193	1,685,743	0.70	90.4	0	0	3	3,877
球磨郡計	11	70,600	46.3	158	1,533,680	101.7	566	5,027,682	2.08	92.6	0	0	3	3,877
苓北町	1	3,200	40.0	19	186,000	84.2	92	720,749	0.30	86.1	0	0	2	2,201
天草郡計	1	3,200	40.0	19	186,000	84.2	92	720,749	0.30	86.1	0	0	2	2,201
合 計	617	5,944,517	88.2	6,974	71,176,507	98.3	30,466	241,484,025	100.00	88.9	50	296,705	478	3,369,021

## 金融機関店舗別保証承諾累計ベスト 100

(単位：千円)

順位	金融機関名	本支店名	件数	金額	順位	金融機関名	本支店名	件数	金額
1	肥後銀行	託麻	65	1,192,300	51	肥後銀行	佐敷	27	433,992
2	熊本銀行	本店	64	1,185,340	52	熊本第一信用金庫	御船	49	430,800
3	熊本第一信用金庫	本店	140	1,179,050	53	熊本第一信用金庫	帯山	41	429,965
4	肥後銀行	玉名	120	1,156,705	54	熊本銀行	山鹿	28	420,800
5	熊本銀行	田崎	68	1,061,000	55	熊本銀行	植木	30	416,400
6	熊本銀行	鏡	39	859,850	56	肥後銀行	子飼橋	28	411,300
7	熊本第一信用金庫	植木	69	796,500	57	商工組合中央金庫	熊本	18	407,967
8	熊本第一信用金庫	南熊本	77	768,700	58	熊本銀行	松江通	35	395,600
9	熊本第一信用金庫	田崎	67	737,100	59	肥後銀行	長洲	25	392,712
10	肥後銀行	八代	45	721,900	60	熊本中央信用金庫	西部	52	390,900
11	熊本銀行	花畑	45	682,190	61	熊本第一信用金庫	菊池	43	389,400
12	肥後銀行	山鹿	57	665,008	62	熊本第一信用金庫	武蔵ヶ丘	41	379,500
13	熊本銀行	健軍	54	662,900	63	熊本第一信用金庫	八代	58	375,300
14	熊本中央信用金庫	水俣	88	654,640	64	熊本銀行	宇土	27	374,410
15	肥後銀行	水道町	44	654,181	65	熊本中央信用金庫	戸島	43	373,980
16	肥後銀行	健軍	39	642,800	66	熊本銀行	人吉	27	372,763
17	熊本銀行	八代	45	631,800	67	熊本県信用組合	阿蘇	53	372,227
18	肥後銀行	上通	45	623,492	68	南日本銀行	熊本	20	365,000
19	肥後銀行	水前寺	52	608,700	69	肥後銀行	流通団地	29	356,650
20	肥後銀行	天草	59	602,910	70	肥後銀行	田中町	22	356,100
21	熊本銀行	菊池	45	595,716	71	肥後銀行	銀座通	39	352,700
22	熊本銀行	下通	46	589,814	72	熊本第一信用金庫	松橋	41	348,950
23	肥後銀行	牛深	33	573,200	73	肥後銀行	小島	26	346,600
24	熊本銀行	玉名	28	563,120	74	肥後銀行	植木	33	345,838
25	肥後銀行	人吉	49	561,273	75	熊本銀行	東託麻	27	345,725
26	熊本銀行	益城	40	560,048	76	熊本銀行	浄行寺	25	343,700
27	熊本中央信用金庫	八代	80	557,800	77	熊本銀行	川尻	31	340,250
28	熊本銀行	武蔵ヶ丘	42	553,100	78	肥後銀行	荒尾	38	339,750
29	熊本信用金庫	長嶺	74	549,140	79	熊本信用金庫	川尻	44	338,650
30	熊本第一信用金庫	刈草	48	521,770	80	肥後銀行	南熊本	34	333,540
31	三菱UFJ銀行	熊本	19	519,000	81	熊本銀行	近見	21	328,852
32	熊本信用金庫	西部	89	517,700	82	熊本銀行	松島	8	328,000
33	肥後銀行	宇土	56	507,764	83	熊本銀行	荒尾	20	320,900
34	天草信用金庫	本店	78	502,170	84	熊本銀行	多良木	16	316,500
35	熊本銀行	中央	30	495,300	85	肥後銀行	水俣	26	312,500
36	熊本第一信用金庫	上通	75	490,400	86	肥後銀行	熊本市場	23	311,400
37	肥後銀行	本店	18	475,660	87	肥後銀行	渡鹿	36	310,738
38	熊本第一信用金庫	水前寺	53	471,228	88	肥後銀行	秋津	25	309,360
39	肥後銀行	大矢野	38	467,340	89	肥後銀行	合志	25	303,700
40	熊本信用金庫	本店	58	456,873	90	熊本中央信用金庫	人吉	40	303,200
41	肥後銀行	大津	42	456,600	91	肥後銀行	隈庄	19	301,700
42	肥後銀行	世安	21	454,500	92	肥後銀行	小国	33	301,400
43	熊本第一信用金庫	山鹿	69	452,850	93	南日本銀行	八代	22	300,500
44	肥後銀行	菊池	40	452,760	94	熊本中央信用金庫	本店	52	299,330
45	肥後銀行	八代駅前	41	452,716	95	肥後銀行	御船	37	296,700
46	肥後銀行	須屋	63	451,200	96	熊本中央信用金庫	玉名	39	291,580
47	熊本銀行	大津	32	445,425	97	熊本銀行	松橋	25	290,532
48	熊本第一信用金庫	清水	41	442,300	98	熊本中央信用金庫	平田	29	289,700
49	熊本県信用組合	八代	51	440,460	99	熊本信用金庫	菊陽	53	289,018
50	熊本銀行	嘉島	40	436,200	100	熊本銀行	南関	28	285,050



## 金融機関店舗別保証債務残高ベスト100

(単位：千円)

順位	金融機関名	本支店名	件数	金額	順位	金融機関名	本支店名	件数	金額
1	熊本銀行	本店	424	4,737,810	51	福岡銀行	熊本	82	1,345,680
2	熊本銀行	花畑	325	4,490,189	52	肥後銀行	渡鹿	172	1,337,870
3	肥後銀行	玉名	490	4,272,666	53	熊本銀行	嘉島	153	1,337,745
4	熊本銀行	田崎	235	3,772,779	54	熊本信用金庫	西部	279	1,316,332
5	肥後銀行	八代	304	3,555,481	55	肥後銀行	荒尾	184	1,303,099
6	肥後銀行	水前寺	364	3,483,298	56	肥後銀行	木山	140	1,298,028
7	肥後銀行	人吉	271	3,465,325	57	熊本第一信用金庫	菊池	167	1,274,530
8	肥後銀行	託麻	338	3,384,851	58	熊本信用金庫	長嶺	271	1,265,339
9	肥後銀行	水道町	308	3,334,589	59	熊本信用金庫	本店	251	1,262,950
10	肥後銀行	健軍	259	3,140,622	60	肥後銀行	松島	80	1,247,871
11	肥後銀行	天草	290	3,096,774	61	肥後銀行	川尻	131	1,225,886
12	肥後銀行	南熊本	301	3,026,003	62	肥後銀行	熊本市場	122	1,222,576
13	肥後銀行	山鹿	350	3,025,602	63	熊本銀行	人吉	103	1,222,548
14	肥後銀行	大津	263	2,993,320	64	肥後銀行	須屋	190	1,217,141
15	商工組合中央金庫	熊本	199	2,694,403	65	熊本銀行	松橋	140	1,202,876
16	熊本銀行	玉名	200	2,684,496	66	熊本第一信用金庫	清水	179	1,195,372
17	熊本銀行	健軍	303	2,647,213	67	肥後銀行	光の森	178	1,186,827
18	肥後銀行	本店	120	2,592,531	68	肥後銀行	免田	102	1,181,909
19	肥後銀行	松橋	294	2,210,770	69	熊本第一信用金庫	八代	149	1,177,893
20	熊本第一信用金庫	本店	456	2,153,516	70	熊本銀行	山鹿	113	1,169,655
21	熊本銀行	八代	192	2,140,717	71	熊本銀行	菊南	120	1,164,247
22	肥後銀行	菊池	219	2,021,957	72	肥後銀行	秋津	132	1,141,719
23	肥後銀行	上通	230	1,970,234	73	熊本銀行	近見	106	1,131,431
24	熊本銀行	下通	246	1,908,952	74	熊本銀行	白山通	105	1,108,740
25	熊本銀行	植木	177	1,848,679	75	肥後銀行	新町	171	1,103,576
26	熊本銀行	武蔵ヶ丘	172	1,823,526	76	南日本銀行	熊本	94	1,097,361
27	熊本銀行	益城	173	1,755,447	77	熊本銀行	天草	110	1,093,379
28	肥後銀行	子飼橋	164	1,734,180	78	肥後銀行	大矢野	188	1,089,859
29	肥後銀行	世安	134	1,715,380	79	熊本銀行	日赤通	134	1,078,776
30	肥後銀行	牛深	143	1,675,290	80	北九州銀行	熊本	57	1,077,312
31	熊本第一信用金庫	田崎	198	1,639,025	81	肥後銀行	浜町	158	1,074,854
32	熊本第一信用金庫	植木	213	1,624,263	82	肥後銀行	小島	100	1,071,491
33	熊本銀行	中央	194	1,612,454	83	熊本銀行	田迎	148	1,061,658
34	熊本銀行	宇土	148	1,595,480	84	熊本中央信用金庫	水俣	196	1,055,333
35	肥後銀行	小国	178	1,565,292	85	肥後銀行	託麻東	141	1,031,803
36	熊本銀行	東託麻	159	1,555,879	86	肥後銀行	高森	131	1,008,644
37	肥後銀行	八代駅前	221	1,549,032	87	熊本銀行	川尻	134	995,549
38	熊本銀行	鏡	101	1,537,104	88	熊本第一信用金庫	帯山	151	995,409
39	熊本銀行	浄行寺	172	1,514,933	89	肥後銀行	合志	133	991,983
40	西日本シティ銀行	八代	94	1,514,290	90	熊本第一信用金庫	上通	234	988,660
41	肥後銀行	御船	245	1,509,580	91	熊本銀行	合志	123	986,575
42	熊本銀行	大津	170	1,492,677	92	肥後銀行	小峯	130	977,785
43	三菱UFJ銀行	熊本	73	1,454,711	93	熊本中央信用金庫	八代	197	974,914
44	熊本銀行	菊池	164	1,453,833	94	熊本中央信用金庫	平田	129	973,404
45	肥後銀行	銀座通	196	1,420,871	95	天草信用金庫	本店	177	972,777
46	肥後銀行	隈庄	162	1,399,849	96	熊本銀行	水前寺	153	959,091
47	肥後銀行	力合近見	184	1,392,228	97	熊本第一信用金庫	水前寺	160	951,622
48	肥後銀行	宇土	248	1,363,355	98	熊本銀行	阿蘇	97	928,761
49	肥後銀行	植木	177	1,363,096	99	熊本第一信用金庫	来民	162	921,023
50	熊本第一信用金庫	南熊本	163	1,350,322	100	熊本第一信用金庫	玉名	163	918,353

## 保証承諾・保証債務残高ランキング

## 肥後銀行

## 保証承諾累計

(単位：千円, %)

順位	本支店名	件数	金額	前年比
1	託 麻	65	1,192,300	188.4
2	玉 名	120	1,156,705	96.0
3	八 代	45	721,900	77.0
4	山 鹿	57	665,008	85.2
5	水 道 町	44	654,181	120.3
6	健 軍	39	642,800	134.1
7	上 通	45	623,492	98.0
8	水 前 寺	52	608,700	182.2
9	天 草	59	602,910	97.1
10	牛 深	33	573,200	94.9
11	人 吉	49	561,273	63.5
12	宇 土	56	507,764	96.6
13	本 店	18	475,660	94.2
14	大 矢 野	38	467,340	116.6
15	大 津	42	456,600	60.5
16	世 安	21	454,500	165.0
17	菊 池	40	452,760	123.0
18	八 代 駅 前	41	452,716	92.3
19	須 屋	63	451,200	148.1
20	佐 敷	27	433,992	371.9

## 保証債務残高

(単位：千円, %)

順位	本支店名	件数	金額	前年比
1	玉 名	490	4,272,666	89.8
2	八 代	304	3,555,481	80.2
3	水 前 寺	364	3,483,298	91.5
4	人 吉	271	3,465,325	85.1
5	託 麻	338	3,384,851	92.6
6	水 道 町	308	3,334,589	87.0
7	健 軍	259	3,140,622	80.2
8	天 草	290	3,096,774	86.7
9	南 熊 本	301	3,026,003	81.2
10	山 鹿	350	3,025,602	89.1
11	大 津	263	2,993,320	83.7
12	本 店	120	2,592,531	85.1
13	松 橋	294	2,210,770	82.1
14	菊 池	219	2,021,957	93.1
15	上 通	230	1,970,234	94.3
16	子 飼 橋	164	1,734,180	84.2
17	世 安	134	1,715,380	93.0
18	牛 深	143	1,675,290	88.2
19	小 国	178	1,565,292	90.6
20	八 代 駅 前	221	1,549,032	92.0

## 熊本銀行

## 保証承諾累計

(単位：千円, %)

順位	本支店名	件数	金額	前年比
1	本 店	64	1,185,340	81.8
2	田 崎	68	1,061,000	93.6
3	鏡	39	859,850	107.8
4	花 畑	45	682,190	59.7
5	健 軍	54	662,900	69.0
6	八 代	45	631,800	118.8
7	菊 池	45	595,716	196.2
8	下 通	46	589,814	152.3
9	玉 名	28	563,120	81.5
10	益 城	40	560,048	85.9
11	武 蔵 ヶ 丘	42	553,100	158.4
12	中 央	30	495,300	122.8
13	大 津	32	445,425	106.0
14	嘉 島	40	436,200	133.4
15	山 鹿	28	420,800	76.0
16	植 木	30	416,400	142.9
17	松 江 通	35	395,600	200.2
18	宇 土	27	374,410	63.3
19	人 吉	27	372,763	124.0
20	東 託 麻	27	345,725	85.4

## 保証債務残高

(単位：千円, %)

順位	本支店名	件数	金額	前年比
1	本 店	424	4,737,810	75.6
2	花 畑	325	4,490,189	87.5
3	田 崎	235	3,772,779	95.6
4	玉 名	200	2,684,496	89.8
5	健 軍	303	2,647,213	81.6
6	八 代	192	2,140,717	91.8
7	下 通	246	1,908,952	82.1
8	植 木	177	1,848,679	95.4
9	武 蔵 ヶ 丘	172	1,823,526	91.3
10	益 城	173	1,755,447	89.4
11	中 央	194	1,612,454	74.1
12	宇 土	148	1,595,480	83.3
13	東 託 麻	159	1,555,879	82.4
14	鏡	101	1,537,104	100.8
15	浄 行 寺	172	1,514,933	92.7
16	大 津	170	1,492,677	84.2
17	菊 池	164	1,453,833	105.7
18	嘉 島	153	1,337,745	100.1
19	人 吉	103	1,222,548	94.8
20	松 橋	140	1,202,876	85.0

## 信用金庫・信用組合

## 保証承諾累計

(単位：千円, %)

順位	金融機関名	本支店名	件数	金額	前年比
1	熊本第一信用金庫	本店	140	1,179,050	160.3
2	熊本第一信用金庫	植木	69	796,500	130.5
3	熊本第一信用金庫	南熊本	77	768,700	106.3
4	熊本第一信用金庫	田崎	67	737,100	167.0
5	熊本中央信用金庫	水俣	88	654,640	112.7
6	熊本中央信用金庫	八代	80	557,800	121.4
7	熊本信用金庫	長嶺	74	549,140	89.1
8	熊本第一信用金庫	刈草	48	521,770	194.6
9	熊本信用金庫	西部	89	517,700	114.0
10	天草信用金庫	本店	78	502,170	136.9
11	熊本第一信用金庫	上通	75	490,400	148.2
12	熊本第一信用金庫	水前寺	53	471,228	139.8
13	熊本信用金庫	本店	58	456,873	194.7
14	熊本第一信用金庫	山鹿	69	452,850	111.2
15	熊本第一信用金庫	清水	41	442,300	117.8
16	熊本県信用組合	八代	51	440,460	119.7
17	熊本第一信用金庫	御船	49	430,800	94.2
18	熊本第一信用金庫	帯山	41	429,965	115.9
19	熊本中央信用金庫	西部	52	390,900	128.5
20	熊本第一信用金庫	菊池	43	389,400	85.8

## 保証債務残高

(単位：千円, %)

順位	金融機関名	本支店名	件数	金額	前年比
1	熊本第一信用金庫	本店	456	2,153,516	95.2
2	熊本第一信用金庫	田崎	198	1,639,025	104.5
3	熊本第一信用金庫	植木	213	1,624,263	100.4
4	熊本第一信用金庫	南熊本	163	1,350,322	105.5
5	熊本信用金庫	西部	279	1,316,332	94.2
6	熊本第一信用金庫	菊池	167	1,274,530	100.0
7	熊本信用金庫	長嶺	271	1,265,339	85.2
8	熊本信用金庫	本店	251	1,262,950	94.7
9	熊本第一信用金庫	清水	179	1,195,372	95.6
10	熊本第一信用金庫	八代	149	1,177,893	88.6
11	熊本中央信用金庫	水俣	196	1,055,333	100.5
12	熊本第一信用金庫	帯山	151	995,409	95.4
13	熊本第一信用金庫	上通	234	988,660	99.9
14	熊本中央信用金庫	八代	197	974,914	95.4
15	熊本中央信用金庫	平田	129	973,404	86.5
16	天草信用金庫	本店	177	972,777	107.6
17	熊本第一信用金庫	水前寺	160	951,622	102.1
18	熊本第一信用金庫	来民	162	921,023	87.9
19	熊本第一信用金庫	玉名	163	918,353	90.5
20	熊本第一信用金庫	山鹿	182	889,831	104.8

## 都銀・政府系・他

## 保証承諾累計

(単位：千円, %)

順位	金融機関名	本支店名	件数	金額	前年比
1	三菱UFJ銀行	熊本	19	519,000	134.8
2	商工組合中央金庫	熊本	18	407,967	70.1
3	みずほ銀行	熊本	3	160,000	201.9
4	りそな銀行	熊本	4	97,500	390.0
5	三井住友銀行	大牟田	4	88,000	81.5

## 保証債務残高

(単位：千円, %)

順位	金融機関名	本支店名	件数	金額	前年比
1	商工組合中央金庫	熊本	199	2,694,403	77.2
2	三菱UFJ銀行	熊本	73	1,454,711	80.5
3	みずほ銀行	熊本	35	398,344	94.2
4	りそな銀行	熊本	18	272,800	92.7
5	三井住友銀行	熊本	8	257,080	89.3

## 県外地銀

## 保証承諾累計

(単位：千円, %)

順位	金融機関名	本支店名	件数	金額	前年比
1	西日本シティ銀行	八代	18	273,020	92.7
2	西日本シティ銀行	大牟田	13	183,000	105.8
3	福岡銀行	熊本	11	159,500	66.4
4	西日本シティ銀行	熊本	5	121,000	56.8
5	北九州銀行	熊本	4	51,000	25.0

## 保証債務残高

(単位：千円, %)

順位	金融機関名	本支店名	件数	金額	前年比
1	西日本シティ銀行	八代	94	1,514,290	93.5
2	福岡銀行	熊本	82	1,345,680	84.9
3	北九州銀行	熊本	57	1,077,312	77.6
4	西日本シティ銀行	熊本	54	748,730	82.4
5	西日本シティ銀行	大牟田	27	228,820	148.3

## 県外第二地銀

## 保証承諾累計

(単位：千円, %)

順位	金融機関名	本支店名	件数	金額	前年比
1	南日本銀行	熊本	20	365,000	111.1
2	南日本銀行	八代	22	300,500	117.2
3	南日本銀行	玉名	21	147,900	120.8
4	南日本銀行	人吉	13	83,800	34.8
5	長崎銀行	熊本	8	81,000	57.9

## 保証債務残高

(単位：千円, %)

順位	金融機関名	本支店名	件数	金額	前年比
1	南日本銀行	熊本	94	1,097,361	91.8
2	南日本銀行	八代	74	797,168	99.5
3	南日本銀行	人吉	55	487,363	91.6
4	長崎銀行	熊本	51	360,210	115.6
5	南日本銀行	玉名	67	291,064	86.1



# 水俣市、水俣商工会議所、金融機関の 4者で初の連携協定締結！

当協会と水俣市、水俣商工会議所、肥後銀行、熊本銀行、熊本中央信用金庫は、平成31年3月22日（金）水俣市役所において、創業支援に関する基本協定書を締結しました。

当協会と自治体との連携協定は6例目となりますが、自治体、商工会議所、金融機関の4者での連携協定は初となります。

今回の連携協定は、水俣市独自の「水俣市創業融資制度」と「スタートアップ補助金」を創設する等、創業時における支援策を拡充したことが最大の特徴となります。

この他、創業者および創業予定者を対象としたセミナーの開催や創業機運醸成としての地元学校への出張講義等、創業支援の取組みを各機関が連携して行ってまいります。

当協会は、今後も他の自治体にも連携施策を積極的に提案し、各々が掲げる「まち・ひと・しごと創生総合戦略」の実現を応援していきます。



【左から熊本中央信用金庫水俣支店上野支店長、肥後銀行水俣支店内田支店長、水俣商工会議所濱田会頭、水俣市高岡市長、当協会真崎会長、熊本銀行水俣支店大川支店長】

## 【水俣市創業融資保証制度 概要】

対象者	水俣市内で事業を行おうとする創業者
保証金額	1,000万円以内（特定創業支援を受けた場合は1,500万円以内）
責任共有	責任共有対象外（100%保証）
保証期間	10年以内
信用保証料率	年0.90%とする ただし、特定創業支援を受けたものまたは、協会の指定する専門家派遣事業を利用する場合は年0.80%
融資利率	3年以内 固定年1.20%以内 5年以内 固定年1.30%以内 7年以内 固定年1.50%以内 7年超 固定年1.65%以内
返済方法	一括返済又は均等分割返済
担保	不要
保証人	原則として法人の代表者以外の連帯保証人は不要
必要書類	創業融資計画書
申込先	商工会議所

# 年度経営計画(平成31年度)

当協会では、経営の透明性に向けた取り組みとして、経営計画を公表しております。このたび、「平成31年度(2019年度)経営計画」を策定しましたのでお知らせします。

## 1. 業務環境

1

### 熊本県の景気動向

熊本県内は、熊本地震の災害復旧工事をはじめ公共投資が高水準で推移しており、個人消費も雇用・所得環境の改善などを背景に、堅調に推移しています。観光は交通インフラの整備が遅れ回復に至っていない地域もありますが、インバウンド需要を中心に持ち直し、さらに2019年に県内で開催される国際スポーツイベントの開催、熊本市中心市街地では九州最大級のメインホールを持つ大型複合施設やホテル等の建設が予定されており、多くの観光客等の来訪が見込まれています。

また、雇用・所得面では求職者が減少基調にあるなか、高操業を続ける企業からの旺盛な求人を受け好影響が及んでいます。一方、生産面では、「はん用・生産用機械」や「金属製品工業」などで、高水準の生産を維持していますが、ここに来て、県内主力事業の一つである「半導体関連」で生産調整の動きが見込まれ、不安材料も出始めてきました。

2

### 中小企業を取り巻く環境

熊本県内では、人手不足は解消されず人件費や建築資材などが高騰し収益を圧迫されている中小企業・小規模事業者が増加しており、平成30年(2018年)における負債総額1,000万円以上の倒産件数は40件となり前年度上回りました。しかしながら、倒産件数は過去15年間で最少であった昨年の36件に次ぎ一昨年と同様で2番目に少なく低水準を維持しています。

また、中小企業庁によると今後10年間に70歳を超える中小企業・小規模事業者の経営者は約245万人となり、うち約半数の127万人が後継者未定です。現状を放置すると廃業が急増し2025年頃迄に約650万人の雇用、約22兆円のGDPが失われると試算されています。県内の中小企業・小規模事業者の優れた技術や雇用を維持し地域経済の活性化につなげるため、創業から事業承継に至る幅広い支援が求められています。

## 2. 業務運営方針

昨年4月、「中小企業の経営の改善発達を促進するための中小企業信用保険法等の一部を改正する法律」が施行され、信用保証協会は信用保証に加えこれまで以上に経営支援の取り組みが求められることになりました。

一方で、平成28年(2016年)4月に発生した熊本地震から3年が経過し、復興需要は続いているものの一部の地域や業種によっては弱まりつつあります。特に、人手不足や原材料のコスト高等に起因する様々な経営課題を抱えている中小企業・小規模事業者においては、息切れ感が出始めており金融機関や関係機関と連携した顧客本位の経営支援を展開することが重要となってきています。

当協会はこの趣旨を踏まえ、昨年度からスタートした第5次中期事業計画において「信用保証から総合支援機関への変革」を掲げ、中小企業・小規模事業者の持続的発展を支援する取組みを推進しています。特に今年度は、保証から期中管理、管理回収に至るあらゆるライフステージのお客様と真正面から向き合いこれまで以上に対話を重ね経営課題を共有し、経営改善や生産性向上に向けた支援を進めていきます。

この取組みを実現するためには、金融機関や関係機関との連携を深めるとともに、職員自らもお客様の課題解決のために何ができるか考え、伝え、行動することができる人材を育成しなければなりません。

さらに、規程等やその管理体制を整備し、業務の有効性や効率性の向上に努めるとともに、職員のコンプライアンス意識の向上を図り、公的機関として社会的な信頼に応えていきます。

## 【保証部門・経営支援】

### 1 中小企業の経営改善および生産性向上に向けた取組み

- ① 中小企業との対話による経営課題の共有と解決に向けた取組みを行います
- ② 各金融機関と連携した事業性評価を取り入れた資金繰り支援を行います
- ③ 自治体制度を活用した熊本地震の被災者支援と各種イベント効果を高める取組みを行います

### 2 地方創生に貢献する各種支援事業の取組み

- ① 自治体との連携による地方創生事業を推進します
- ② 創業者への円滑な資金供給と創業後の支援を強化します
- ③ 創業機運醸成に向けた金融教育を実施します
- ④ 関係機関と連携した事業承継支援の取組みを行います

## 【期中管理部門】

### 1 事業再生に向けた取組み

- ① 債務の正常化に向けた取組みを行います
- ② 抜本的な事業再生支援の取組みを行います

## 【回収部門】

### 1 再チャレンジと効率性を考慮した管理・回収の促進

- ① 事業再生や生活再建を支援する取組みを行います



## 【その他間接部門（総務関係）】

### 1 人材育成に向けた取組み

- ① 人材育成マネジメントを強化します

### 2 業務の有効性および効率性の向上

- ① 文書管理を徹底します
- ② 業務効率化を目指したIT等活用を検討します

## 【その他間接部門（コンプライアンス関係）】

### 1 職員のコンプライアンス意識の向上

- ① コンプライアンス研修の実施と効果検証を行います
- ② 改正民法の施行に備えた取組みを行います

## 3. 保証承諾等の見通し

平成31年度の保証承諾等の主要業務数値（見通し）は、以下のとおりです。

項目	金額	前年度計画比
保証承諾	900億円	120.1%
保証債務残高	2,300億円	94.0%
代位弁済	39億円	116.9%
回収	12億円	110.5%

# 平成31年度 組織図と事務分掌について

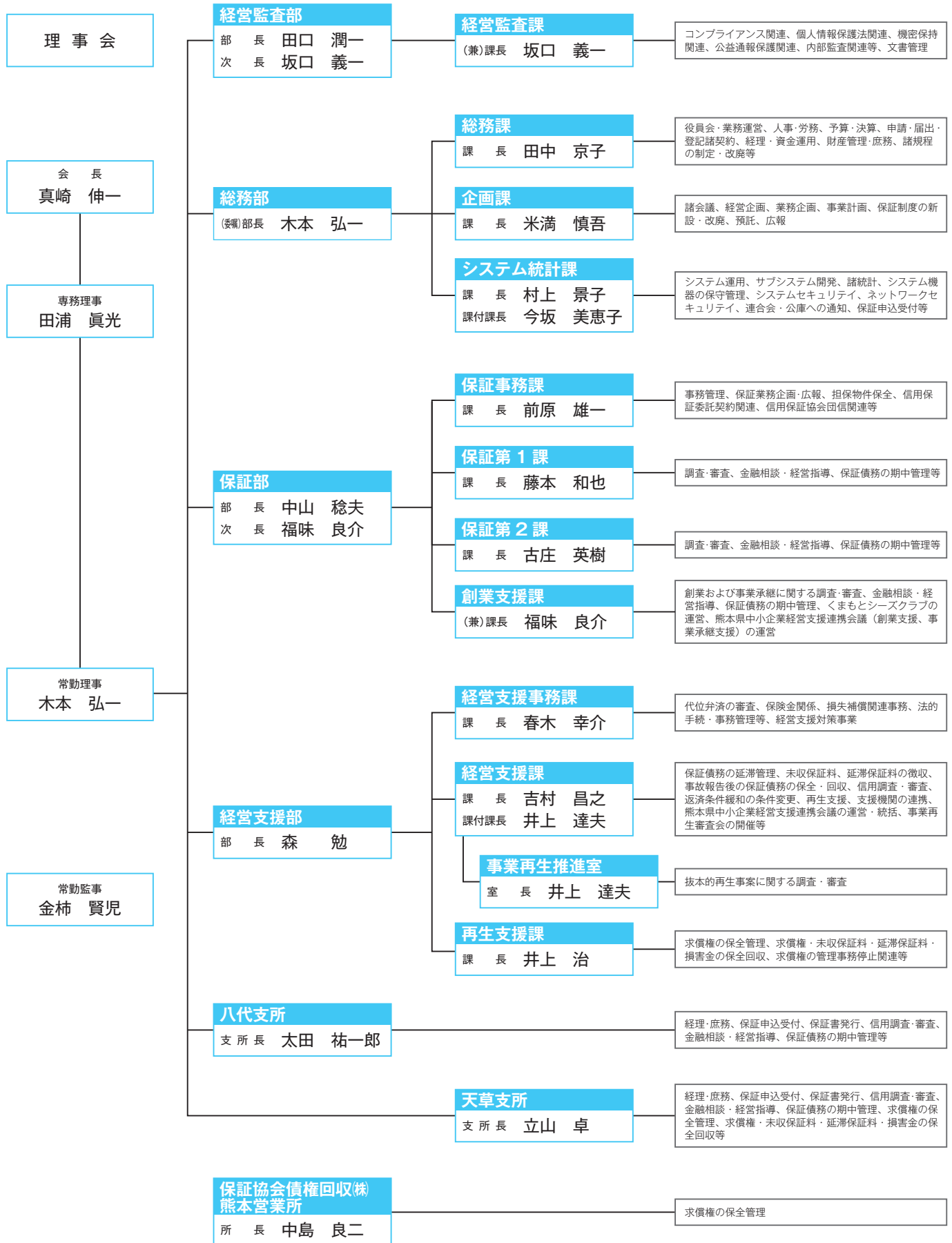

# 金融機関担当区分表(保証部門)

## 金融機関担当区分表

課	担当者	肥後銀行	熊本銀行
保証第1課	内山 佳実	健軍 秋津 京塚 木山 広安 東町団地 佐土原 託麻 託麻東 小峯 三郎 長嶺 下南部	健軍 託麻 東託麻 日赤通 第二空港通 桜木 益城 保田窪
	信國 元康	水前寺 学園大通 味噌天神 県庁 渡鹿 神水 大江 東 江津団地 京町 植木 堀川 子飼橋 須屋 北部町 池田 清水	水前寺 南熊本 新大江 大江白川 白山通 植木
	濱田 翔 (安永 慶一郎)	松橋 宇土 御船 小川 浜町 甲佐 祇用 三角 大矢野 ※三角・大矢野は天草ブロック 光の森 合志 楠 竜田	宇土 松橋 三角 大矢野 浜町 武蔵ヶ丘 麻生田 楠 合志
	池増 祐樹	大津 菊陽 内牧 小国 高森 宮地 菊池 来民 泗水 山鹿 山鹿東	大津 小国 阿蘇 宮地 菊池 菊陽 菊南 山鹿
創業支援課 黒山 大地	保証第1課管轄金融機関における創業案件		

課	担当者	肥後銀行	熊本銀行
保証第2課	渡邊 浩平	本店 大通 新町 世安 水道町 上通 熊本駅前 上熊本 熊本市役所 銀座通 島崎 紺屋町 横手	本店 中央 下通 浄行寺 花畑 子飼橋 京町台 清水 崇城大学通 西山中学前
	松本 悠一郎	南熊本 熊本市場 川尻 力合近見 小島 稲荷前 流通団地 田迎 嘉島 隈庄 浜線 飽田	田崎 川尻 田迎 嘉島 近見 薄場
	松嶋 恒平 (中村 将也)	玉名 長洲 南関 荒尾 玉名駅前 天水 玉東 菊水 荒尾中央	玉名 荒尾 南関 天水 大牟田
創業支援課 笹岡 辰三	保証第2課管轄金融機関における創業案件		

	担当者	肥後銀行	熊本銀行	熊本中央信用金庫
八代支所	眞田 紹一	八代 中 八代市場 八代駅前 田中町		
	森 一馬	鏡	八代 松江通 鏡	八代 通町 松江
	小林 雅弥	人吉 人吉駅前 免田 多良木 湯前	人吉 多良木	人吉 錦
	新地 梨弥	水俣 佐敷	水俣	水俣 津奈木 佐敷

	担当者	肥後銀行	熊本銀行
天草支所	山田 伸哉	天草 牛深	天草・牛深・いつわ
	前田 富士子	松島	松島



熊本信用金庫	熊本第一信用金庫	熊本中央信用金庫	熊本県信用組合	都市銀行	県外・その他
健軍 新外	秋津 長嶺	健軍 帶山	益城 小峯	帶山 戸島	
子飼	江津	水前寺 植木	尾ノ上 清水	本店	福岡
本店 合志	宇土	本店 武蔵ヶ丘	松橋 御船	清水	宇土 大矢野
新地	菊陽	山鹿 菊池	来民 大津	大津 高森	阿蘇
				三菱 UFJ	天信 / 大矢野
				りそな 管轄外 (*)	横浜幸銀 医師信組

熊本信用金庫	熊本第一信用金庫	熊本中央信用金庫	熊本県信用組合	都市銀行	県外・その他
西部 御幸田迎	川尻	刈草	田崎		商工中金
上熊本 南熊本	玉名 熊本駅前 新町	上通 南熊本	玉名 西部 長洲	荒尾 中央 平田	本店 天明
				田崎	三井住友 みずほ
					佐賀 大分 十八 親和 鹿児島
					宮崎 豊和 長崎 南日本
					西日本シティ 北九州 大牟田柳川 福岡 / 大牟田

※都市銀行および県外金融機関の本所管轄以外は当該金融機関の担当者が担当する。

熊本第一信用金庫	熊本県信用組合	西日本シティ銀行	南日本銀行	長崎銀行	その他
					左記以外の金融機関
	八代 鏡	八代			
	人吉 免田 多良木		人吉		
八代			八代	八代	

天草信用金庫	熊本県信用組合	その他
本店 中央 瀬戸橋 牛深 苓北	本渡 高浜 御領 牛深	商工中金 管轄外金融機関
松島 御所浦 倉岳 龍ヶ岳 有明		

## 金融機関担当区分表(経営支援部門)

金融機関担当区分表

担当者	肥後銀行			熊本銀行		熊本信用金庫	熊本第一信用金庫	熊本中央信用金庫	熊本県信用組合	その他
塔本 洋平  初期延滞担当 池田 雅洋	本店 堀川 上通 竜田 玉名 長洲 菊水 山鹿 山鹿東	紺屋町 銀座通 清水 須屋 玉名駅前 荒尾 荒尾中央 来民 熊本市役所	南熊本 水道町 楠 北部町 天水 南関 玉東 植木	下通 清水 武蔵ヶ丘 花畑 菊南 山鹿 天水 中央	南熊本 玉名 荒尾 楠 麻生田 南関 植木	南熊本 新地 飛田	本店 山鹿 来民 植木 南熊本 清水 武蔵ヶ丘 上通 玉名	玉名 西部 長洲 荒尾 中央 清水		商工中金 南日本・玉名 北九州 大牟田柳川 三井住友・大牟田
北岡 亮  初期延滞担当 池田 雅洋	熊本駅前 川尻 学園大通 流通団地 力合近見 京町 県庁 大江 御船 砥用 三角 小川 多良木	熊本市場 小島 橋手 江津団地 島崎 味噌天神 東 池田 甲佐 嘉島 隈庄 大矢野	世安 稲荷前 浜線 田迎 上熊本 水前寺 渡鹿 鮑田 浜町 宇土 松橋 牛深	本店 水前寺 浜町 田迎 大江白川 白山通 京町台 近見 三角 大矢野	川尻 田崎 新大江 崇城大学通 嘉島 保田窪 西山中学前 薄場 宇土 松橋	本店 県庁前 上熊本 江津 御幸田迎 宇土 西部 川尻	水前寺 熊本駅前 田崎 松橋 刈草 御船	本店 平田	田崎 宇土 天明 大矢野 小川	福岡 天信・大矢野 南日本・熊本 十八 三菱 UFJ
梅井 貴視  初期延滞担当 池田 雅洋	新町 子飼橋 秋津 三郎 託麻東 合志 泗水 内牧 木山 大分	託麻 健軍 神水 小峯 佐土原 菊池 菊陽 小国 広安	東町団地 京塚 光の森 下南部 長嶺 大津 宮地 高森 東京	浄行寺 宮地 日赤通 第二空港通 健軍 益城 菊陽 大津	託麻 小国 東託麻 子飼橋 桜木 合志 菊池 阿蘇	子飼 健軍 秋津 新外 菊陽 長嶺 合志	菊池 帯山 健軍 小峯 新町 尾ノ上 大津 益城	帯山 戸島	本店 阿蘇 高森 大津	西日本シティ 大分 長崎 みずほ 三井住友・熊本

# 信用保証料率一覧表（主要制度抜粋）

（単位：年率、％）

制度名	責任共有	第1区分	第2区分	第3区分	第4区分	第5区分	第6区分	第7区分	第8区分	第9区分	割引(注1)
普通保証	対象	1.90	1.75	1.55	1.35	1.15	1.00	0.80	0.60	0.45	
小口零細企業保証制度	対象外	2.20	2.00	1.80	1.60	1.35	1.10	0.90	0.70	0.50	
当座貸越（貸付専用型）根保証制度	対象										
事業者カードローン当座貸越根保証制度	対象	1.62	1.49	1.32	1.15	0.98	0.85	0.68	0.51	0.39	①②
手形・電子記録債権割引根保証制度	対象										
短期資金保証制度	対象	1.90	1.75	1.55	1.35	1.15	1.00	0.80	0.60	0.45	
中小企業特定社債保証制度	対象										
流動資産担保融資保証制度	対象					0.68					
東日本大震災復興緊急保証制度	対象外					0.80					
経営安定関連（セーフティネット）保証制度（SN1～4、6）	対象外					0.85					
〃（SN5、7、8）	対象					0.72					
創業関連保証制度	対象外										②
再挑戦支援保証制度（再チャレ保証）	対象外					0.90					
創業等関連保証制度	対象外										
くまもとグリーン保証制度	対象	1.70	1.55	1.35	1.15	0.95	0.80	0.60	0.40	0.25	
〃（エネルギー対策保険）	対象					0.98					
経営承継関連保証制度	対象	1.90	1.75	1.55	1.35	1.15	1.00	0.80	0.60	0.45	
経営力強化保証制度	対象外	2.00	1.80	1.60	1.35	1.10	0.90	0.70	0.50	0.50	①②
〃（責任共有）	対象	1.75	1.55	1.35	1.15	1.00	0.80	0.60	0.45	0.45	
税理士連携特別保証制度（税理士連携）	対象	1.80	1.65	1.45	1.25	1.05	0.90	0.70	0.50	0.35	
〃（税理士認定）	対象	1.70	1.55	1.35	1.15	0.95	0.80	0.60	0.40	0.25	
事業再生計画実施関連保証制度	対象外					1.00					
事業再生計画実施関連保証制度（責任共有制度）	対象					0.80					②
事業再生計画実施関連保証制度（特別小口保険）	対象外					0.75					
返済原資特定手形貸付根保証制度	対象	1.90	1.75	1.55	1.35	1.15	1.00	0.80	0.60	0.45	①②
借換保証制度（条件変更改善型）	対象										②
地域経済牽引事業関連保証制度	対象					0.72					①
地域経済牽引支援関連保証制度	対象					1.15					②
危機関連保証制度	対象外					0.80					①
特定経営承継関連保証制度	対象	1.90	1.75	1.55	1.35	1.15	1.00	0.80	0.60	0.45	①
事業承継サポート保証制度	対象					1.15					①
自主廃業支援保証制度	対象	1.90	1.75	1.55	1.35	1.15	1.00	0.80	0.60	0.45	①②
財務要件型無保証人保証制度	対象	1.80	1.65	1.45	1.25	1.05	0.90	0.70	0.50	0.35	
事業性評価資金繰改善保証制度	対象	1.62	1.49	1.32	1.15	0.98	0.85	0.68	0.51	0.39	
経営連転当座貸越（貸付専用型）根保証制度	対象	1.90	1.75	1.55	1.35	1.15	1.00	0.80	0.60	0.45	①②
特定経営承継準備関連保証制度	対象					1.15					①
熊本県小規模事業者おうえん資金融資保証制度（おうえん枠）（注2）	対象外	1.35	1.15	0.95	0.75	0.50	0.50	0.50	0.50	0.50	①②
熊本県小規模事業者おうえん資金融資保証制度 ※平成28年熊本地震に係るもの	対象外					0.00					—
熊本県金融円滑化特別資金融資保証制度（SNおよび震災緊急以外）	対象	1.30	1.25	1.15	1.10	1.05	1.00	0.80	0.60	0.45	①②
〃（SN1～3、6）	対象外					0.75					
〃（SN4）※平成28年熊本地震に係るもの含む	対象外					0.50					②
〃（SN5、7、8）	対象					0.62					
〃（震災緊急）	対象外					0.50					
〃（災害保証）※グループ補助金関係以外	対象外					0.50					
〃（災害保証）グループ補助金に係る資金を2年以内で対応するもの	対象外					0.00					—
〃（災害保証）グループ補助金に係る資金を2年超で対応するもの	対象外					0.50					②
〃（災害保証）グループ補助金に係る資金2年以上と別口で同資金を併用するもの	対象外					0.00					—
熊本県創業者支援資金融資保証制度（創業関連）（注3）	対象外					0.35					②
〃（再挑戦支援）（注3）	対象外										
熊本県新事業展開支援資金融資保証制度	対象	1.90	1.75	1.55	1.35	1.15	1.00	0.80	0.60	0.45	①②
熊本県経営革新等支援資金融資保証（経営革新、経営力向上計画、地域産業資源、農商工等）（※Ⅰ）	対象					0.77					②
〃（地域経済牽引事業）（※Ⅱ）	対象					0.72					
〃（※Ⅰ※Ⅱを除く）	対象	1.70	1.55	1.35	1.15	0.95	0.80	0.60	0.40	0.25	
熊本県産業活性化資金融資保証制度	対象	1.90	1.75	1.55	1.35	1.15	1.00	0.80	0.60	0.45	
熊本県中小企業短期融資保証制度	対象	1.40	1.35	1.10	0.90	0.70	0.70	0.70	0.50	0.50	①②
チャレンジサポート資金	対象外	1.35	1.10	0.90	0.70	0.50	0.50	0.50	0.45	0.45	
チャレンジサポート資金（責任共有）	対象					0.50					
熊本県事業承継者おうえん資金	対象					0.50				0.45	
熊本県資金繰り安定借換資金	対象					0.50				0.45	
市町村特別小口資金保証制度	対象	1.25	1.20	1.15	1.10	1.05	1.00	0.80	0.60	0.45	
熊本市中小企業経営向上小口資金融資保証制度	対象外	2.20	2.00	1.80	1.60	1.35	1.10	0.90	0.70	0.50	①②
中小企業経営安定資金保証制度	対象										
熊本市中小企業経営安定特別資金融資保証制度	対象	1.70	1.55	1.35	1.15	0.95	0.80	0.60	0.40	0.25	
中小企業開業・転業資金融資保証制度	対象										
熊本市中小企業短期資金融資保証制度	対象										
熊本市中小企業創業サポート資金融資保証制度（注4）	対象外					0.70					②
〃（転業多角化）	対象	1.70	1.55	1.35	1.15	0.95	0.80	0.60	0.40	0.25	①②
菊池市創業融資保証制度（注5）	対象外					0.90					
水俣市創業融資保証制度（注5）	対象外					0.90					②

(注1) 信用保証料率の割引適用の各要件は次のとおりです。要件を満たす場合、表示料率からそれぞれ0.1%の割引を適用します。

①担保の提供がある場合。

②会計参与を設置していることを登記により確認できる場合。

(注2) 平成31年3月31日まで保証承諾するものについては、表記の料率から0.10%引下げます。

(注3) 保証協会の指定する専門家派遣事業を利用する場合の料率は、年0.25%。

(注4) 保証協会の指定する専門家派遣事業を利用する場合の料率は、年0.60%。

(注5) 特定創業支援事業または保証協会の指定する専門家派遣事業を利用する場合の料率は、年0.80%。

※記載の信用保証料率は、貸付金額に対する料率です。

※信用保証料率については、次のいずれかに該当する方等は、基準料率（第5区分）が適用されます。ただし経営力強化保証制度およびチャレンジサポート資金については第4区分が適用されます。

1. 個人事業者で、貸借対照表を作成していない方。
2. 法人または個人事業者で、事業開始後、最初の決算期が未到来である方。

上記に記載の無い制度の信用保証料率については、お問い合わせください。



# 経営支援メニュー

すべて  
**無料**で  
ご利用  
いただけます

皆さまのお悩みにお答えします！  
お気軽にご相談ください

経営について  
相談してみたい

## メニュー1

### ◎窓口相談、巡回相談サービスがあります！

創業、経営全般のご相談をお受けいたします。当協会にお越し  
になれない場合は、お客様の事業所に伺い相談をお受けします。  
※出張相談は、当協会ホームページからお申し込みいただけます



専門家にじっくり  
相談してみたい

## メニュー2

### ◎専門家派遣サービス・ファイブ

### ◎専門家派遣サービスがあります！

中小企業診断士、税理士、社会保険労務士、  
弁護士、司法書士よりお選びいただき、経  
営の課題解決へ向けたアドバイスを受ける  
ことができます。



経営に役立つ  
セミナーに  
参加してみたい

## メニュー3

### ◎経営セミナーを開催しています！ また、役立つ情報を提供します

Facebookにて外部講師による経営セミナー開催や、  
経営課題解決に役立つ情報の提供などを行っています。



※当協会Facebookページ  
へはこちらから。



熊本県信用保証協会

熊本県信用保証協会

検索

<https://www.kumamoto-cgc.or.jp>



#### ■本所

〒860-8551 熊本市中央区南熊本4丁目1番1号  
☎096-375-2000(代)

#### ■八代支所

〒866-0842 八代市若草町10番地6号  
☎0965-33-2579

#### ■天草支所

〒863-0013 天草市今釜新町3561番地  
☎0969-23-2015

