

保証月報

2019

1

JANUARY

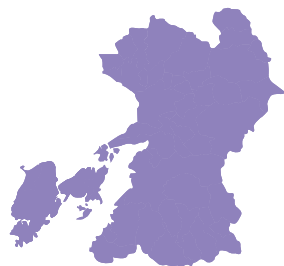

お知らせ

地元大学へ出張講義を実施
当協会 Facebook を活用した
お客様を紹介する広報サービスのご案内

表紙 孔子公園（菊池市）

平成4年に町名（泗水町）百年を記念して完成した、中国宮廷建築様式の建物がある公園です。美しい回廊には三国志の物語や花鳥風月が描かれており、異国情緒を感じることができます。毎年8月14日の「しすい孔子公園夏まつり」や11月3日の「泗水秋まつり」には多くの観光客で賑わいます。



KUMAMOTO
CREDIT
GUARANTEE

熊本県信用保証協会

<https://www.kumamoto-cgc.or.jp>

CONTENTS

統計資料

主要数値	01
部門別保証承諾状況	02
項目別保証状況	03
金融機関別保証状況	04
制度別保証状況	05
業種別保証状況	06
市町村別保証状況	07
金融機関店舗別保証承諾累計ベスト100	08
金融機関店舗別保証債務残高ベスト100	09
保証承諾・保証債務残高ランキング	10

お知らせ

地元大学へ出張講義を実施	12
当協会 Facebook を活用した お客様を紹介する広報サービスのご案内	13

Access information 担当区域と事務所所在地

本所管轄

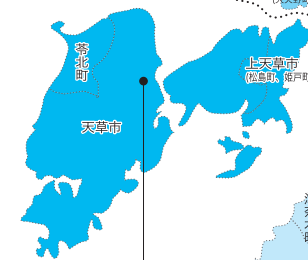

天草支所管轄



八代支所管轄



各事務所の詳しい所在地とご連絡先

本所

〒860-8551 熊本市中心区南熊本4丁目1番1号
TEL.096-375-2000 (代表)
FAX.096-375-2001 (総務部・総務課・企画課)
FAX.096-375-2008 (総務部・システム統計課)
FAX.096-375-2002 (保証部)
FAX.096-375-2015 (経営支援部)
FAX.096-375-2012 (経営監査室)

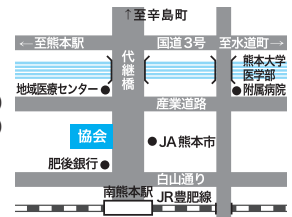

八代支所

〒866-0842 八代市若草町10番地6
TEL.0965-33-2579
FAX.0965-33-8749



天草支所

〒863-0013 天草市今釜新町3561番地
TEL.0969-23-2015
FAX.0969-23-1175

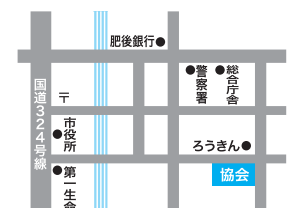

熊本県信用保証協会

URL <https://www.kumamoto-cgc.or.jp>

多くの皆様に「熊本県信用保証協会」を知って
頂くためにホームページを公開しています。



主要数値

(単位：千円，%)

	当月中				当年度中			
	件数	金額	前年比		件数	金額	前年比	
			件数	金額			件数	金額
保証申込	460	4,731,027	97.5	98.1	5,924	60,883,726	99.8	99.3
うち、責任共有制度対象	323	3,939,355	99.1	103.8	3,866	48,502,079	102.0	104.2
保証承諾	437	4,495,852	97.3	98.1	5,835	59,870,962	99.7	99.0
うち、責任共有制度対象	316	3,851,680	99.7	104.7	3,811	47,668,884	102.6	104.6
保証債務残高	—	—	—	—	31,144	246,986,246	92.1	89.0
うち、責任共有制度対象	—	—	—	—	12,109	122,982,411	95.6	97.9
代位弁済	66	462,974	220.0	181.0	398	2,826,833	148.5	180.1
うち、責任共有制度対象	37	287,708	462.5	280.5	168	1,351,129	173.2	208.7

1月企業数 / 18,349 (保証利用率 38.4%)

■ 保証承諾

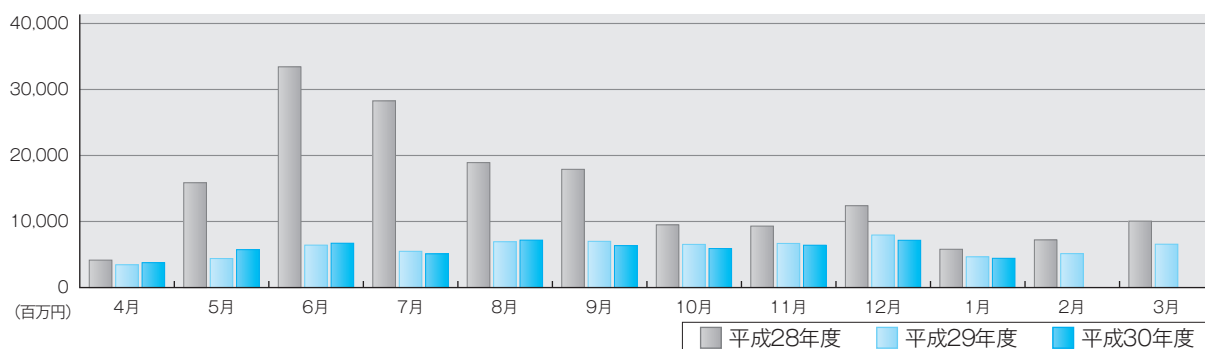

■ 保証債務残高

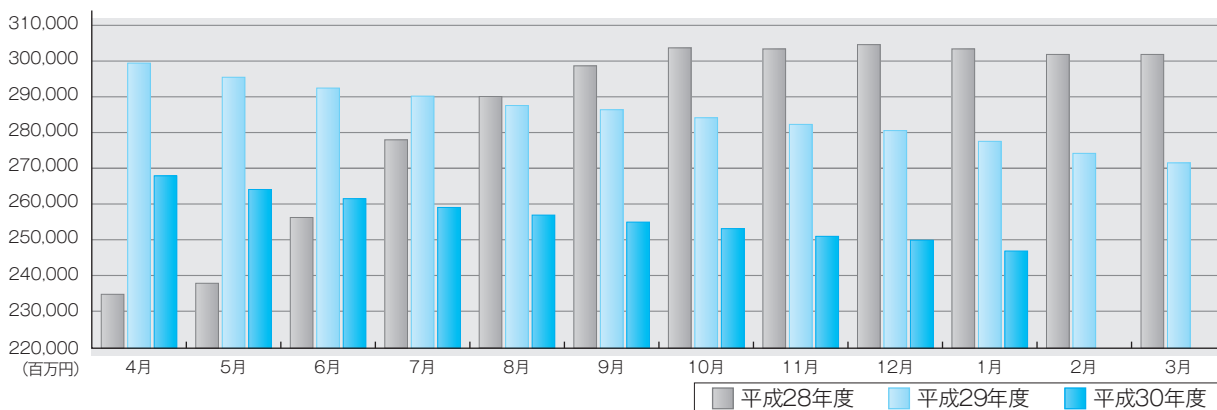

■ 代位弁済

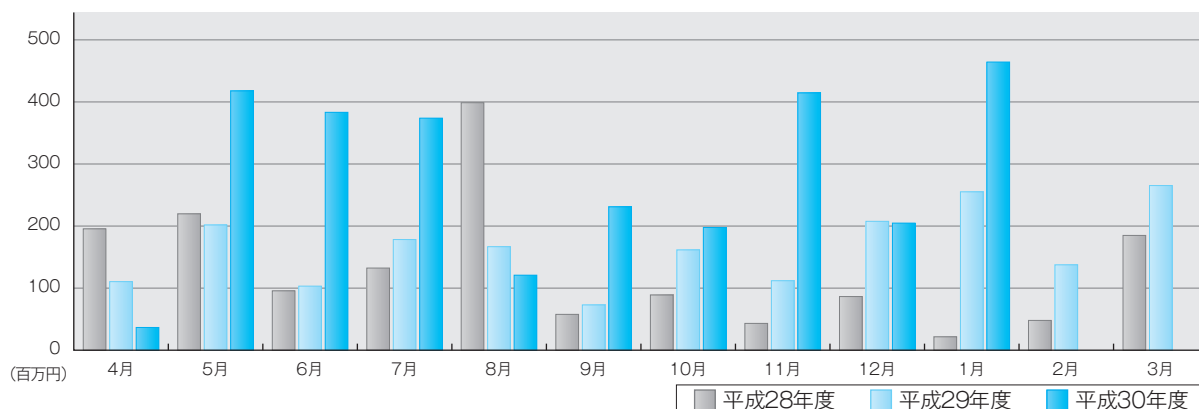

部門別保証承諾状況

金融機関群別保証承諾

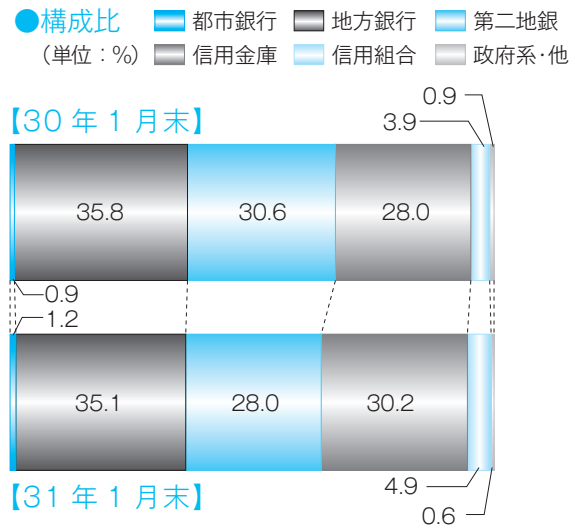
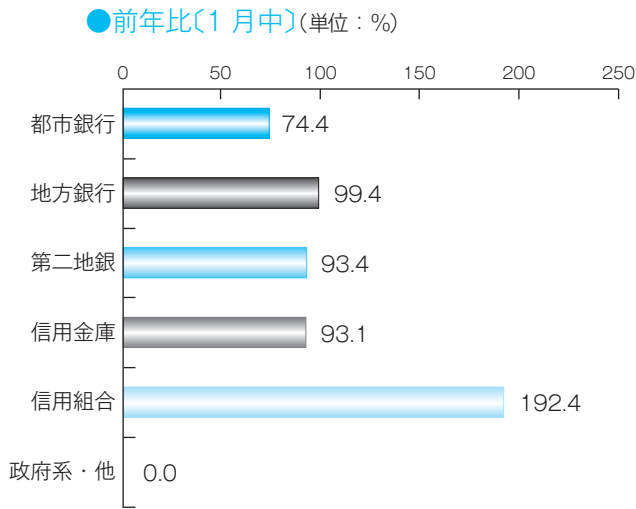

業種別保証承諾

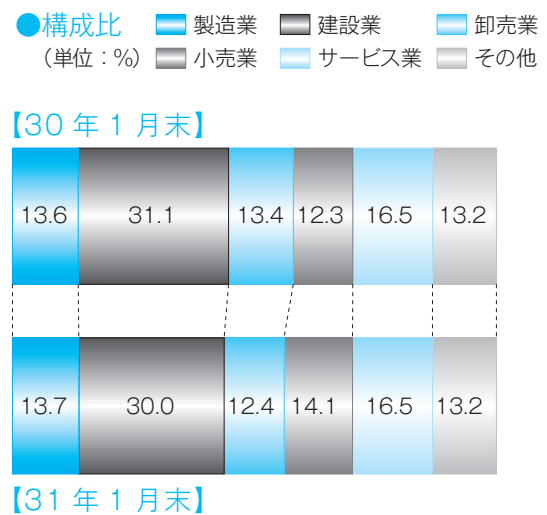
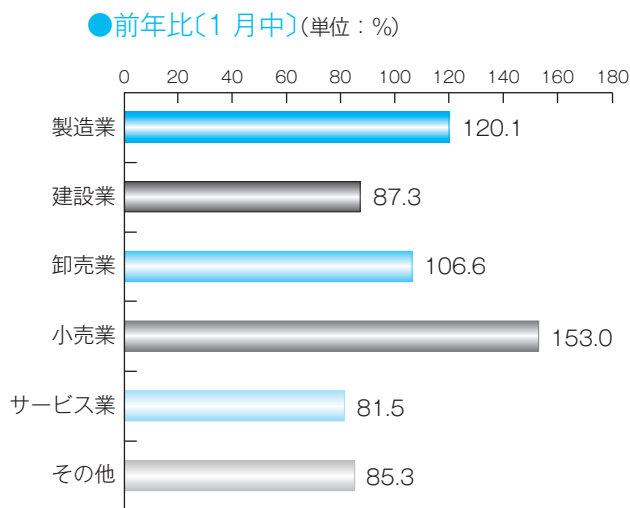

制度別保証承諾

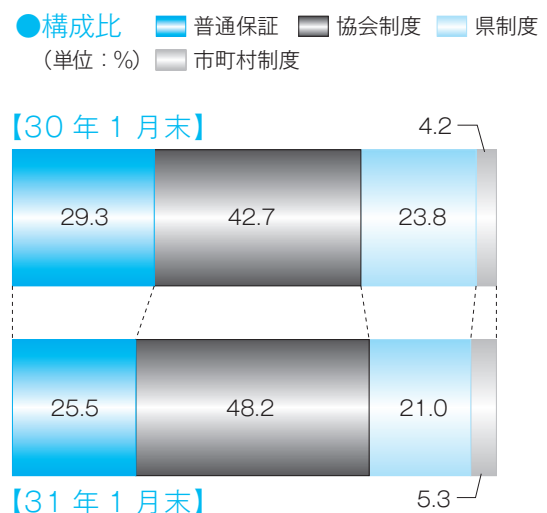
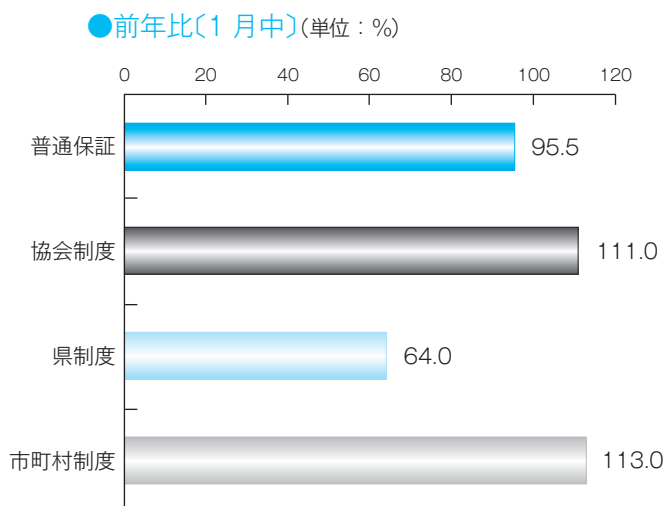

項目別保証状況

本支所別保証状況

(単位：千円, %)

1 保証承諾

	当月中保証承諾		前年 同月比	当期中保証承諾		前年 同期比	構成比
	件数	金額		件数	金額		
本所	346	3,531,252	91.2	4,607	47,021,828	96.7	78.5
八代	61	626,680	125.9	893	9,335,624	108.9	15.6
天草	30	337,920	159.3	335	3,513,510	106.7	5.9
計	437	4,495,852	98.1	5,835	59,870,962	99.0	100.0

(単位：千円, %)

2 保証債務残高

	30年1月末保証債務残高			31年1月末保証債務残高			構成比
	件数	金額	前年同月末比	件数	金額	前年同月末比	
本所	28,034	227,616,407	91.8	25,875	200,837,676	88.2	81.3
八代	4,119	36,014,992	89.7	3,755	32,925,831	91.4	13.3
天草	1,649	13,926,748	91.6	1,514	13,222,739	94.9	5.4
計	33,802	277,558,147	91.5	31,144	246,986,246	89.0	100.0

(単位：千円, %)

3 代位弁済

	当月中代位弁済		前年 同月比	当期中代位弁済		前年 同期比	構成比
	件数	金額		件数	金額		
本所	58	403,379	171.6	334	2,221,476	190.7	78.6
八代	7	58,864	313.8	46	485,912	213.9	17.2
天草	1	730	34.9	18	119,445	67.4	4.2
計	66	462,974	181.0	398	2,826,833	180.1	100.0

(単位：千円, %)

担保別
保証状況

	当月中保証承諾		前年 同月比	当期中保証承諾		前年 同期比	構成比
	件数	金額		件数	金額		
担保 不動産	29	606,100	184.7	341	7,018,706	101.6	11.7
流動資産	5	89,600	100.0	40	723,040	76.5	1.2
その他	7	30,800	72.5	96	1,039,040	104.6	1.7
信用	396	3,769,352	91.4	5,358	51,090,176	98.9	85.3
計	437	4,495,852	98.1	5,835	59,870,962	99.0	100.0

(単位：千円, %)

資金使途別
保証状況

	当月中保証承諾		前年 同月比	当期中保証承諾		前年 同期比	構成比
	件数	金額		件数	金額		
運転	337	3,487,452	97.5	4,459	44,443,896	100.3	74.2
設備	37	318,800	74.8	596	7,040,176	83.2	11.8
運転・設備	63	689,600	118.8	780	8,386,890	108.9	14.0
計	437	4,495,852	98.1	5,835	59,870,962	99.0	100.0

(単位：千円, %)

新規・継続別
保証状況

	当月中保証承諾		前年 同月比	当期中保証承諾		前年 同期比	構成比
	件数	金額		件数	金額		
新規	52	260,500	88.8	842	5,761,314	89.2	9.6
継続	385	4,235,352	98.7	4,993	54,109,648	100.2	90.4
計	437	4,495,852	98.1	5,835	59,870,962	99.0	100.0

金融機関別保証状況

(単位：千円、%)

区分	保証承諾						保証債務残高				代位弁済			
	当月中			当期中			当月末				当月中		当期中	
	件数	金額	前年比	件数	金額	前年比	件数	金額	構成比	前年比	件数	金額	件数	金額
都市銀行														
みずほ銀行	0	0	***	3	110,000	138.8	43	459,685	0.19	81.2	0	0	0	0
三井住友銀行	1	30,000	100.0	4	88,000	74.6	31	674,455	0.27	88.4	0	0	0	0
三菱UFJ銀行	2	50,000	71.4	17	459,000	141.2	78	1,526,656	0.62	79.3	0	0	0	0
りそな銀行	0	0	***	3	77,500	310.0	20	349,544	0.14	88.0	0	0	0	0
都市銀行計	3	80,000	74.4	27	734,500	134.2	172	3,010,339	1.22	82.5	0	0	0	0
地方銀行														
肥後銀行	119	1,431,972	99.3	1,750	20,338,418	99.4	12,040	103,528,458	41.92	87.0	20	193,098	114	1,189,387
福岡銀行	2	13,000	48.4	8	112,500	46.5	96	1,497,729	0.61	85.1	0	0	0	0
十八銀行	0	0	***	0	0	***	5	35,266	0.01	65.5	0	0	0	0
親和銀行	0	0	***	0	0	***	0	0	0.00	***	0	0	0	0
鹿児島銀行	0	0	***	1	27,000	17.2	7	195,064	0.08	121.4	0	0	0	0
大分銀行	1	15,000	100.0	3	42,000	93.3	5	39,650	0.02	67.6	0	0	0	0
佐賀銀行	0	0	***	0	0	***	4	53,252	0.02	89.8	0	0	0	0
宮崎銀行	0	0	***	0	0	***	0	0	0.00	***	0	0	0	0
北九州銀行	0	0	***	4	51,000	28.5	58	1,111,401	0.45	80.4	0	0	0	0
西日本シティ銀行	4	65,000	260.0	31	455,500	80.3	184	2,544,013	1.03	88.9	0	0	0	0
地方銀行計	126	1,524,972	99.4	1,797	21,026,418	97.1	12,399	109,004,833	44.13	87.0	20	193,098	114	1,189,387
第二地方銀行														
熊本銀行	102	1,291,800	90.4	1,205	15,897,607	90.6	7,371	71,176,737	28.82	87.2	21	136,984	101	712,355
南日本銀行	6	83,400	167.8	64	751,900	86.4	294	2,727,093	1.10	94.1	1	29,914	1	29,914
長崎銀行	1	10,000	250.0	12	94,000	117.5	89	530,511	0.21	105.3	2	5,042	4	8,279
豊和銀行	0	0	***	0	0	***	15	171,963	0.07	95.3	0	0	0	0
第二地銀計	109	1,385,200	93.4	1,281	16,743,507	90.5	7,769	74,606,304	30.21	87.6	24	171,941	106	750,549
信託銀行														
三井住友信託銀行	0	0	***	0	0	***	0	0	0.00	***	0	0	0	0
信託銀行計	0	0	***	0	0	***	0	0	0.00	***	0	0	0	0
信用金庫														
熊本信用金庫	39	249,600	89.1	593	3,784,721	99.9	2,736	11,722,661	4.75	92.7	4	24,979	48	165,138
熊本第一信用金庫	82	629,100	101.4	1,023	8,683,612	108.8	4,028	23,652,278	9.58	95.4	8	36,248	71	389,599
熊本中央信用金庫	38	244,580	63.5	565	4,276,120	103.3	1,974	10,590,135	4.29	93.6	6	19,968	32	179,302
天草信用金庫	15	98,820	366.0	158	1,258,990	127.8	577	4,006,149	1.62	103.2	0	0	2	15,947
大牟田柳川信用金庫	0	0	***	8	56,000	339.4	32	139,941	0.06	106.5	4	16,739	4	16,739
しんぎん中金	0	0	***	0	0	***	0	0	0.00	***	0	0	0	0
信用金庫計	174	1,222,100	93.1	2,347	18,059,443	106.8	9,347	50,111,163	20.29	94.9	22	97,935	157	766,724
信用組合														
横浜幸銀信用組合	0	0	***	0	0	***	5	9,421	0.00	22.4	0	0	0	0
熊本県医師信用組合	0	0	***	0	0	***	0	0	0.00	***	0	0	0	0
熊本県信用組合	25	283,580	192.4	369	2,951,927	126.2	1,245	7,375,618	2.99	108.5	0	0	20	57,693
全信組連	0	0	***	0	0	***	0	0	0.00	***	0	0	0	0
信用組合計	25	283,580	192.4	369	2,951,927	126.2	1,250	7,385,039	2.99	108.0	0	0	20	57,693
政府系														
商工組合中央金庫	0	0	***	14	355,167	66.8	207	2,868,568	1.16	76.6	0	0	1	62,480
日本政策金融公庫	0	0	***	0	0	***	0	0	0.00	***	0	0	0	0
政府系計	0	0	***	14	355,167	66.8	207	2,868,568	1.16	76.6	0	0	1	62,480
その他														
イオン銀行	0	0	***	0	0	***	0	0	0.00	***	0	0	0	0
新生銀行	0	0	***	0	0	***	0	0	0.00	***	0	0	0	0
農林中央金庫	0	0	***	0	0	***	0	0	0.00	***	0	0	0	0
労働金庫	0	0	***	0	0	***	0	0	0.00	***	0	0	0	0
農協等	0	0	***	0	0	***	0	0	0.00	***	0	0	0	0
生命保険計	0	0	***	0	0	***	0	0	0.00	***	0	0	0	0
損害保険計	0	0	***	0	0	***	0	0	0.00	***	0	0	0	0
産業再生機構	0	0	***	0	0	***	0	0	0.00	***	0	0	0	0
その他計	0	0	***	0	0	***	0	0	0.00	***	0	0	0	0
合計	437	4,495,852	98.1	5,835	59,870,962	99.0	31,144	246,986,246	100.00	89.0	66	462,974	398	2,826,833

制度別保証状況

(単位：千円、%)

区分	保証承諾						保証債務残高				代位弁済			
	当月中			当期中			当月末				当月中		当期中	
	件数	金額	前年比	件数	金額	前年比	件数	金額	構成比	前年比	件数	金額	件数	金額
普通保証														
普通保証	86	944,950	95.5	1,166	15,265,708	86.1	4,816	55,420,675	22.44	92.6	18	170,371	89	770,039
制度保証														
制度保証	351	3,550,902	98.8	4,669	44,605,254	104.3	26,328	191,565,571	77.56	88.0	48	292,602	309	2,056,795
(内訳)														
協会制度														
短期資金	17	71,000	127.7	153	571,150	78.1	81	297,541	0.12	83.3	0	0	3	14,394
災害	1	20,800	***	6	100,150	48.8	25	484,096	0.20	88.9	0	0	0	0
当座貸越	11	263,000	151.1	140	3,183,000	129.7	342	6,545,253	2.65	99.9	1	7,456	1	7,456
カードローン	2	20,000	100.0	78	594,500	90.6	210	1,432,465	0.58	88.7	1	20,110	2	22,332
長期経営	0	0	***	0	0	***	8	91,148	0.04	66.6	0	0	0	0
手形等割引根保証	1	10,000	35.7	14	193,500	60.6	18	224,771	0.09	70.2	0	0	0	0
金融安定	0	0	***	0	0	***	2	32,936	0.01	97.0	0	0	0	0
経営安定関連	4	36,500	25.7	74	1,458,238	59.9	1,682	17,036,200	6.90	78.3	5	48,923	21	183,514
特定社債	1	40,000	62.5	16	624,000	65.5	103	4,480,800	1.81	102.8	0	0	0	0
流動資産担保	5	89,600	100.0	40	723,040	76.5	54	1,026,141	0.42	77.9	0	0	0	0
海外投資	0	0	***	0	0	***	2	97,036	0.04	121.3	0	0	0	0
無担保当座貸越	0	0	***	0	0	***	9	49,594	0.02	90.2	0	0	0	0
創業関連	0	0	***	0	0	***	2	1,246	0.00	48.2	0	0	0	0
全国小口(小口零細)	1	6,000	***	29	105,900	64.6	134	309,285	0.13	88.9	0	0	7	20,567
地域産業資源	0	0	***	0	0	***	2	280,000	0.11	100.0	0	0	0	0
全国緊急	0	0	***	0	0	***	1,343	7,367,213	2.98	59.0	5	37,449	33	369,695
経営承継関連	0	0	***	0	0	***	1	37,722	0.02	88.8	0	0	0	0
くまびとグリーン保証	0	0	***	14	139,300	174.8	418	3,892,583	1.58	88.3	0	0	1	368
震災緊急	0	0	***	0	0	***	16	248,044	0.10	84.2	0	0	0	0
経営力	10	134,992	82.8	157	2,389,471	100.2	838	11,140,396	4.51	92.5	1	2,400	14	187,319
税理士	61	844,000	65.3	637	8,723,600	84.8	729	10,104,876	4.09	86.3	2	32,932	8	129,345
改善サポート	6	131,200	94.2	64	1,466,122	90.3	400	7,434,238	3.01	109.6	0	0	4	197,020
返済原資特定	15	304,000	97.7	100	1,854,600	82.7	119	2,231,820	0.90	87.9	0	0	0	0
条件変更改善	0	0	***	0	0	***	1	4,810	0.00	89.7	0	0	0	0
経常運転当座貸越	5	63,500	***	102	1,334,000	***	99	1,310,500	0.53	***	0	0	0	0
事業性短期	16	249,530	***	133	1,855,130	***	128	1,782,600	0.72	***	0	0	0	0
事業性長期	26	442,800	***	189	3,248,300	***	174	2,878,691	1.17	***	0	0	0	0
財務型	2	30,000	***	13	288,190	***	12	260,014	0.11	***	0	0	0	0
経営承継準備	0	0	***	1	20,000	***	1	19,833	0.01	***	0	0	0	0
協会制度計	184	2,756,922	111.0	1,960	28,872,191	111.7	6,953	81,101,853	32.84	92.1	15	149,269	94	1,132,012
県制度														
県特別小口	0	0	***	0	0	***	0	0	0.00	***	0	0	1	2,300
県産業活性化	2	8,400	70.0	14	111,900	248.7	73	344,878	0.14	87.7	0	0	0	0
県地場産業振興	0	0	***	0	0	***	1	2,824	0.00	99.6	0	0	0	0
県金融円滑化	18	221,150	45.9	435	6,023,313	69.5	8,991	85,570,487	34.65	83.0	10	64,290	72	547,118
県創業者支援	11	39,500	71.2	133	533,200	105.9	782	2,027,885	0.82	102.9	4	4,221	22	64,473
県新事業展開	1	14,500	127.2	12	91,500	126.4	93	414,232	0.17	93.4	1	468	3	7,024
県経営支援	0	0	***	0	0	***	1	2,663	0.00	100.0	0	0	0	0
おうえん(小口零細)	61	208,430	89.2	1,005	3,806,340	118.3	4,794	9,995,657	4.05	102.5	3	8,881	39	67,821
県経営革新等支援	0	0	***	0	0	***	2	2,533	0.00	11.3	0	0	0	0
県短期	21	112,700	81.1	290	1,872,220	102.3	179	1,145,261	0.46	115.6	2	16,999	2	16,999
県チャレンジサポート	0	0	***	14	132,170	362.1	78	669,785	0.27	91.3	0	0	1	643
県事業承継者	0	0	***	1	10,000	333.3	5	31,165	0.01	87.3	0	0	0	0
県制度計	114	604,680	64.0	1,904	12,580,643	87.5	14,999	100,207,370	40.57	85.3	20	94,858	140	706,377
市町村制度														
市経営安定	8	57,000	79.7	138	1,035,580	114.8	1,523	5,168,389	2.09	75.4	6	28,290	33	128,066
市町村小口	11	35,500	169.0	104	374,470	85.3	538	1,111,738	0.45	87.0	2	6,934	6	17,760
創業サポート	2	4,000	200.0	64	214,450	141.9	424	826,729	0.33	89.6	3	9,384	17	36,476
市短期	2	6,800	***	18	63,550	156.9	10	35,000	0.01	187.2	0	0	0	0
経営向上(小口零細)	30	86,000	117.8	477	1,450,810	144.7	1,872	3,086,568	1.25	101.5	2	3,866	19	36,103
市新エネルギー	0	0	***	0	0	***	5	15,483	0.01	84.2	0	0	0	0
菊池市創業	0	0	***	4	13,560	***	4	12,443	0.01	***	0	0	0	0
市町村制度計	53	189,300	113.0	805	3,152,420	124.3	4,376	10,256,348	4.15	84.5	13	48,475	75	218,405
合計	437	4,495,852	98.1	5,835	59,870,962	99.0	31,144	246,986,246	100.00	89.0	66	462,974	398	2,826,833
(うち追認保証)	0	0	***	0	0	***	0	0	0.00	***	0	0	0	0
(うち手形割引)	1	10,000	35.7	14	193,500	60.6	18	224,771	0.09	77.4	0	0	0	0
(うち電債割引)	0	0	***	0	0	***	0	0	0.00	***	0	0	0	0

業種別保証状況

(単位：千円、%)

区分	保証承諾						保証債務残高				代位弁済				
	当月中			当期中			当月末				当月中		当期中		
	件数	金額	前年比	件数	金額	前年比	件数	金額	構成比	前年比	件数	金額	件数	金額	
製造業															
食料品工業	15	150,800	143.6	175	2,694,150	96.9	870	10,705,768	4.33	90.1	3	29,659	5	30,972	
繊維品工業	4	19,000	40.3	28	359,200	87.7	121	1,225,318	0.50	90.9	0	0	1	1,017	
木材木製品工業	2	50,000	100.0	22	225,626	42.8	131	1,608,012	0.65	86.2	0	0	2	883	
家具建具工業	2	7,000	175.0	28	121,500	111.4	101	417,809	0.17	91.5	0	0	0	0	
紙工業	0	0	***	6	50,300	503.0	16	129,073	0.05	92.2	0	0	0	0	
印刷製本業	3	50,000	116.3	33	410,680	117.2	243	2,570,208	1.04	86.5	0	0	2	7,134	
化学工業	0	0	***	7	186,000	99.6	35	556,077	0.23	89.6	0	0	0	0	
石油・石炭製品工業	0	0	***	0	0	***	1	2,666	0.00	12.0	0	0	0	0	
ゴム・プラスチック工業	1	5,000	***	25	464,900	200.9	99	1,362,106	0.55	92.1	0	0	0	0	
皮革工業	0	0	***	2	25,000	125.0	5	36,809	0.01	100.4	0	0	0	0	
窯業	1	21,000	48.1	23	267,097	71.5	159	1,948,044	0.79	83.2	0	0	0	0	
機械工業	3	15,000	30.7	47	720,858	105.9	281	3,912,471	1.58	86.2	0	0	0	0	
電気機器工業	0	0	***	17	178,000	72.5	109	964,188	0.39	76.3	0	0	0	0	
車両工業	0	0	***	3	57,000	70.4	44	656,165	0.27	84.5	0	0	3	16,971	
船舶工業	1	5,000	***	23	313,270	188.9	82	646,581	0.26	93.7	0	0	0	0	
金属工業	7	165,500	1,165.5	62	734,869	100.7	348	3,723,593	1.51	89.6	1	252	1	252	
その他の工業	11	33,100	53.8	192	1,364,844	105.1	1,092	5,011,891	2.03	92.4	0	0	5	4,237	
製造業計	50	521,400	120.1	693	8,173,294	99.7	3,737	35,476,780	14.36	88.7	4	29,911	19	61,465	
非製造業															
農林漁業	0	0	***	7	67,600	105.0	52	444,688	0.18	89.0	0	0	0	0	
鉱業	0	0	***	6	75,500	151.0	48	661,983	0.27	84.1	0	0	5	96,480	
建設業	141	1,252,330	87.3	1,858	17,979,472	95.7	7,743	57,154,173	23.14	89.0	12	95,462	64	496,719	
卸売業	54	744,630	106.6	602	7,451,153	91.7	3,016	29,763,821	12.05	84.7	10	78,573	71	674,410	
小売業	63	670,300	153.0	889	8,438,019	113.4	4,952	32,995,277	13.36	90.4	22	187,014	101	674,463	
飲食店	17	75,380	40.5	390	2,220,562	103.5	2,603	10,439,201	4.23	93.8	9	43,959	58	244,868	
運送倉庫業	17	199,400	100.2	166	2,550,600	114.3	928	12,233,033	4.95	91.3	0	0	8	86,550	
サービス業															
(内訳)	物品賃貸業	2	20,000	42.6	27	256,112	160.5	182	1,279,652	0.52	89.0	0	0	1	2,429
	宿泊業	4	45,320	29.9	46	617,456	59.8	358	5,819,803	2.36	89.9	0	0	4	111,592
	洗濯・理美容・浴場	10	51,150	44.4	131	919,924	112.7	1,009	4,239,571	1.72	91.4	3	20,674	15	57,185
	物品預り・駐車場業	1	27,000	***	4	49,000	229.5	27	234,880	0.10	86.2	0	0	0	0
	その他の生活関連行業	3	24,000	90.6	41	454,838	70.5	277	2,695,703	1.09	90.7	0	0	3	24,359
	旅行業	2	6,500	433.3	11	63,000	138.5	58	370,942	0.15	88.7	0	0	0	0
	映画・娯楽業	3	18,500	68.5	29	404,250	172.9	135	1,286,044	0.52	100.4	0	0	4	16,633
	広告業	0	0	***	24	178,700	96.0	163	1,124,170	0.46	90.3	0	0	0	0
	放送業	0	0	***	0	0	***	2	16,181	0.01	87.5	0	0	0	0
	情報通信サービス業	0	0	***	10	45,000	84.3	77	397,853	0.16	83.4	0	0	0	0
	運輸サービス業	0	0	***	5	93,700	223.1	19	189,728	0.08	89.8	0	0	2	18,732
	その他の事業サービス業	12	79,550	146.8	122	969,720	97.9	654	4,414,693	1.79	86.0	5	6,651	14	52,184
	専門サービス業	11	101,392	91.6	159	938,222	91.4	997	3,701,014	1.50	82.4	0	0	7	26,265
	医療・福祉	25	390,100	142.6	289	3,722,499	105.5	1,730	18,762,749	7.60	93.2	0	0	11	148,787
	廃棄物処理業	1	3,000	2.1	46	808,230	123.0	269	2,906,846	1.18	87.5	0	0	0	0
	教育学習支援事業	5	61,900	217.2	36	257,145	72.3	263	1,549,426	0.63	86.7	0	0	4	20,284
	その他のサービス業	0	0	***	21	119,240	69.9	174	634,735	0.26	80.5	0	0	3	10,572
	サービス業計	79	828,412	81.5	1,001	9,897,036	99.4	6,394	49,623,987	20.09	90.1	8	27,325	68	489,022
	不動産業	13	196,000	118.1	200	2,858,456	86.3	1,239	13,467,324	5.45	87.4	0	0	0	0
	その他の産業	3	8,000	133.3	23	159,270	101.2	432	4,725,981	1.91	88.5	1	730	4	2,856
	非製造業計	387	3,974,452	95.8	5,142	51,697,668	98.9	27,407	211,509,467	85.64	89.0	62	433,063	379	2,765,368
合計	437	4,495,852	98.1	5,835	59,870,962	99.0	31,144	246,986,246	100.00	89.0	66	462,974	398	2,826,833	

市町村別保証状況

(単位：千円、%)

区 分	保証承諾						保証債務残高				代位弁済			
	当月中			当期中			当月末				当月中		当期中	
	件数	金額	前年比	件数	金額	前年比	件数	金額	構成比	前年比	件数	金額	件数	金額
熊本市	201	2,231,952	97.9	2,782	29,018,340	100.7	15,938	123,756,078	50.11	87.6	42	333,353	247	1,601,501
八代市	32	317,080	104.5	468	5,317,626	113.9	1,952	17,512,126	7.09	91.6	7	58,864	29	374,184
人吉市	8	77,600	203.1	101	851,278	74.8	472	4,843,771	1.96	86.3	0	0	9	11,310
荒尾市	8	100,000	81.7	107	1,078,400	87.0	483	3,513,880	1.42	91.7	7	48,362	12	72,735
水俣市	7	38,500	61.4	102	837,040	97.4	384	2,695,023	1.09	97.2	0	0	0	0
玉名市	20	216,000	75.3	205	2,071,135	95.1	993	7,819,196	3.17	93.2	1	6,184	2	11,154
山鹿市	14	58,800	50.9	155	1,402,900	87.3	816	5,935,144	2.40	90.6	1	3,867	7	42,385
菊池市	10	67,100	75.8	128	1,462,316	116.1	705	5,745,472	2.33	93.2	1	779	11	62,055
宇土市	5	85,000	47.2	111	1,171,876	90.3	580	4,250,928	1.72	86.1	3	5,697	8	20,007
上天草市	6	71,320	151.4	72	1,220,420	155.7	439	4,716,547	1.91	99.4	0	0	3	91,025
宇城市	17	166,600	145.6	167	1,642,078	117.9	892	6,509,488	2.64	86.5	1	4,711	12	73,408
阿蘇市	7	34,400	51.6	91	800,037	96.5	465	3,520,049	1.43	92.7	0	0	3	102,504
天草市	24	276,400	173.4	283	2,483,990	93.9	1,206	9,510,597	3.85	92.7	1	730	15	109,687
合志市	12	101,000	130.7	162	1,399,943	87.3	841	5,666,449	2.29	89.5	0	0	4	29,800
市部計	371	3,841,752	97.4	4,934	50,757,379	100.9	26,166	205,994,747	83.40	89.0	64	462,547	362	2,601,754
美里町	0	0	***	21	164,100	101.3	136	996,378	0.40	82.0	0	0	0	0
下益城郡計	0	0	***	21	164,100	101.3	136	996,378	0.40	82.0	0	0	0	0
玉東町	2	40,000	800.0	25	331,760	184.0	80	915,261	0.37	99.4	0	0	0	0
南関町	5	63,400	211.3	36	460,067	64.2	134	1,616,183	0.65	90.8	0	0	0	0
長洲町	0	0	***	28	252,182	103.2	135	802,427	0.32	91.1	1	252	1	252
和水町	3	43,000	286.7	38	313,850	108.3	149	1,211,193	0.49	89.2	0	0	2	6,356
玉名郡計	10	146,400	218.5	127	1,357,859	94.9	498	4,545,064	1.84	92.0	1	252	3	6,608
大津町	4	16,500	42.3	82	704,353	78.6	484	3,966,909	1.61	89.5	0	0	1	4,108
菊陽町	4	43,000	82.7	86	589,062	81.4	568	3,909,613	1.58	84.3	0	0	4	7,654
菊池郡計	8	59,500	65.4	168	1,293,415	79.9	1,052	7,876,522	3.19	86.8	0	0	5	11,762
南小国町	2	15,500	775.0	20	238,768	128.7	130	1,653,014	0.67	93.5	0	0	1	2,344
小国町	3	18,700	65.5	23	231,200	109.4	161	1,078,352	0.44	90.6	0	0	0	0
産山村	0	0	***	2	9,500	37.3	20	111,920	0.05	72.4	0	0	0	0
高森町	0	0	***	10	85,124	61.5	109	632,969	0.26	81.1	1	175	1	175
西原村	4	20,500	28.3	25	377,927	54.7	169	1,878,114	0.76	86.7	0	0	5	21,093
南阿蘇村	3	16,000	320.0	26	326,310	132.5	164	1,512,536	0.61	93.2	0	0	0	0
阿蘇郡計	12	70,700	58.6	106	1,268,829	84.7	753	6,866,905	2.78	89.4	1	175	7	23,612
御船町	5	27,000	32.1	67	679,400	85.7	338	2,523,952	1.02	88.9	0	0	1	3,283
嘉島町	2	24,500	45.8	38	511,950	85.4	232	2,392,190	0.97	92.8	0	0	1	3,747
益城町	6	58,000	84.4	76	806,790	59.4	568	4,567,670	1.85	85.6	0	0	7	38,681
甲佐町	3	16,300	93.1	18	102,100	59.7	160	1,132,081	0.46	79.4	0	0	0	0
山都町	3	36,000	104.3	41	424,160	103.2	189	1,370,898	0.56	87.9	0	0	1	30,207
上益城郡計	19	161,800	62.6	240	2,524,400	75.7	1,487	11,986,791	4.85	87.2	0	0	10	75,917
氷川町	4	69,000	1,254.5	27	244,600	96.8	128	837,297	0.34	99.4	0	0	1	4,622
八代郡計	4	69,000	1,254.5	27	244,600	96.8	128	837,297	0.34	99.4	0	0	1	4,622
芦北町	3	82,000	1,171.4	50	579,200	193.4	196	1,552,526	0.63	89.3	0	0	5	96,480
津奈木町	0	0	***	6	76,000	72.9	49	422,120	0.17	79.4	0	0	0	0
芦北郡計	3	82,000	455.6	56	655,200	162.3	245	1,974,646	0.80	87.0	0	0	5	96,480
錦町	1	2,000	***	23	133,380	103.4	122	1,056,046	0.43	89.3	0	0	0	0
多良木町	2	6,000	150.0	39	433,800	162.7	125	1,157,665	0.47	93.8	0	0	0	0
湯前町	0	0	***	9	48,100	71.3	37	182,894	0.07	106.1	0	0	0	0
水上村	0	0	***	0	0	***	5	36,037	0.01	87.8	0	0	0	0
相良村	2	23,000	115.0	15	206,850	96.9	51	520,240	0.21	104.5	0	0	0	0
五木村	1	3,500	***	1	3,500	***	8	150,258	0.06	81.0	0	0	0	0
山江村	0	0	***	5	76,000	134.5	19	150,182	0.06	89.7	0	0	0	0
球磨村	0	0	***	1	3,000	2.9	17	163,492	0.07	92.0	0	0	0	0
あさぎり町	1	8,000	21.3	46	525,250	132.2	199	1,758,523	0.71	90.8	0	0	3	3,877
球磨郡計	7	42,500	60.7	139	1,429,880	114.1	583	5,175,337	2.10	92.5	0	0	3	3,877
苓北町	3	22,200	228.9	17	175,300	84.3	96	732,559	0.30	84.3	0	0	2	2,201
天草郡計	3	22,200	228.9	17	175,300	84.3	96	732,559	0.30	84.3	0	0	2	2,201
合 計	437	4,495,852	98.1	5,835	59,870,962	99.0	31,144	246,986,246	100.00	89.0	66	462,974	398	2,826,833

金融機関店舗別保証承諾累計ベスト100

(単位：千円)

順位	金融機関名	本支店名	件数	金額	順位	金融機関名	本支店名	件数	金額
1	熊本第一信用金庫	本店	123	1,096,050	51	商工組合中央金庫	熊本	14	355,167
2	肥後銀行	託麻	55	1,054,300	52	熊本銀行	嘉島	29	353,700
3	熊本銀行	田崎	62	987,000	53	熊本銀行	松江通	28	350,300
4	肥後銀行	玉名	93	943,205	54	熊本中央信用金庫	戸島	38	346,950
5	熊本銀行	本店	53	935,240	55	熊本第一信用金庫	山鹿	53	342,250
6	熊本銀行	鏡	33	724,850	56	熊本県信用組合	阿蘇	47	338,727
7	肥後銀行	八代	38	666,900	57	肥後銀行	小島	21	330,800
8	熊本第一信用金庫	植木	58	643,900	58	熊本第一信用金庫	御船	42	322,800
9	熊本銀行	花畑	38	601,190	59	熊本銀行	荒尾	19	317,900
10	熊本銀行	八代	43	594,800	60	肥後銀行	本店	14	315,660
11	熊本中央信用金庫	水俣	78	590,240	61	肥後銀行	南熊本	29	313,540
12	肥後銀行	健軍	30	573,300	62	熊本第一信用金庫	松橋	32	312,750
13	熊本第一信用金庫	田崎	56	571,100	63	肥後銀行	流通団地	20	312,150
14	熊本銀行	健軍	46	565,900	64	熊本銀行	中央	24	309,100
15	肥後銀行	山鹿	51	561,400	65	熊本第一信用金庫	八代	48	308,300
16	熊本銀行	下通	41	528,730	66	熊本信用金庫	川尻	39	307,650
17	熊本第一信用金庫	南熊本	65	521,700	67	熊本銀行	人吉	22	305,763
18	肥後銀行	水前寺	44	521,200	68	熊本銀行	山鹿	19	301,800
19	熊本銀行	武蔵ヶ丘	37	519,100	69	熊本銀行	東託麻	23	299,725
20	肥後銀行	水道町	37	516,181	70	熊本銀行	植木	25	298,400
21	肥後銀行	天草	48	515,710	71	肥後銀行	秋津	23	294,700
22	熊本銀行	益城	35	512,048	72	肥後銀行	荒尾	34	289,750
23	熊本第一信用金庫	刈草	45	510,770	73	肥後銀行	田中町	18	289,100
24	熊本銀行	菊池	36	508,316	74	熊本第一信用金庫	武蔵ヶ丘	36	285,500
25	熊本中央信用金庫	八代	72	503,850	75	熊本第一信用金庫	菊池	33	284,400
26	肥後銀行	人吉	42	488,048	76	肥後銀行	合志	21	283,400
27	肥後銀行	上通	34	482,492	77	熊本銀行	松橋	24	280,532
28	肥後銀行	牛深	27	479,200	78	熊本中央信用金庫	玉名	36	279,080
29	熊本信用金庫	西部	78	476,700	79	熊本銀行	松島	7	278,000
30	熊本銀行	玉名	21	472,000	80	肥後銀行	熊本市場	20	276,300
31	三菱UFJ銀行	熊本	17	459,000	81	肥後銀行	小国	27	275,700
32	肥後銀行	宇土	43	445,764	82	熊本銀行	川尻	23	274,750
33	熊本信用金庫	長嶺	63	441,140	83	熊本銀行	多良木	11	272,500
34	肥後銀行	八代駅前	38	438,216	84	南日本銀行	八代	19	270,500
35	天草信用金庫	本店	70	433,670	85	肥後銀行	免田	26	270,300
36	肥後銀行	世安	18	429,500	86	熊本中央信用金庫	平田	28	269,700
37	肥後銀行	大矢野	29	427,200	87	熊本銀行	南関	24	261,550
38	熊本第一信用金庫	水前寺	43	425,028	88	熊本第一信用金庫	熊本駅前	30	259,300
39	熊本信用金庫	本店	48	398,773	89	熊本銀行	浄行寺	21	259,000
40	熊本第一信用金庫	上通	60	397,600	90	肥後銀行	渡鹿	26	258,238
41	熊本第一信用金庫	帯山	36	382,815	91	熊本第一信用金庫	小峯	35	257,100
42	肥後銀行	佐敷	23	381,100	92	肥後銀行	御船	35	256,700
43	熊本県信用組合	八代	43	379,960	92	南日本銀行	熊本	13	256,700
44	熊本銀行	大津	27	376,925	94	熊本銀行	宮地	16	256,500
45	熊本中央信用金庫	西部	45	373,300	95	肥後銀行	松島	15	254,300
46	肥後銀行	子飼橋	21	366,000	96	西日本シティ銀行	八代	16	253,500
47	肥後銀行	須屋	48	364,600	97	熊本信用金庫	健軍	42	252,880
48	熊本第一信用金庫	清水	34	364,300	98	熊本銀行	田迎	25	250,000
49	肥後銀行	大津	29	360,100	99	熊本第一信用金庫	来民	34	249,000
50	肥後銀行	菊池	33	356,760	100	肥後銀行	託麻東	19	246,000

金融機関店舗別保証債務残高ベスト 100

(単位：千円)

順位	金融機関名	本支店名	件数	金額	順位	金融機関名	本支店名	件数	金額
1	熊本銀行	本店	444	4,850,538	51	肥後銀行	力合近見	182	1,350,097
2	熊本銀行	花畑	333	4,601,065	52	肥後銀行	植木	186	1,346,372
3	肥後銀行	玉名	498	4,340,455	53	熊本銀行	嘉島	152	1,329,117
4	熊本銀行	田崎	233	3,790,781	54	熊本第一信用金庫	南熊本	172	1,328,296
5	肥後銀行	八代	315	3,648,240	55	熊本信用金庫	西部	278	1,325,259
6	肥後銀行	水前寺	374	3,614,076	56	肥後銀行	荒尾	190	1,323,517
7	肥後銀行	人吉	283	3,561,079	57	熊本信用金庫	本店	252	1,309,380
8	肥後銀行	託麻	340	3,433,308	58	肥後銀行	松島	86	1,305,220
9	肥後銀行	水道町	319	3,351,899	59	肥後銀行	川尻	141	1,279,654
10	肥後銀行	健軍	265	3,301,577	60	熊本銀行	松橋	147	1,275,467
11	肥後銀行	天草	306	3,203,547	61	熊本第一信用金庫	菊池	166	1,263,512
12	肥後銀行	南熊本	312	3,134,669	62	肥後銀行	大矢野	197	1,244,801
13	肥後銀行	大津	273	3,117,020	63	熊本第一信用金庫	八代	153	1,244,075
14	肥後銀行	山鹿	364	3,090,146	64	肥後銀行	光の森	182	1,241,831
15	熊本銀行	玉名	199	2,810,751	65	熊本信用金庫	長嶺	282	1,237,558
16	商工組合中央金庫	熊本	203	2,763,660	66	熊本銀行	山鹿	113	1,234,945
17	熊本銀行	健軍	310	2,700,460	67	熊本銀行	人吉	104	1,234,349
18	肥後銀行	本店	121	2,634,641	68	肥後銀行	須屋	189	1,226,109
19	肥後銀行	松橋	297	2,253,669	69	肥後銀行	免田	105	1,224,922
20	熊本銀行	八代	200	2,232,739	70	肥後銀行	熊本市場	122	1,224,252
21	熊本第一信用金庫	本店	460	2,195,236	71	熊本第一信用金庫	清水	180	1,194,438
22	肥後銀行	上通	240	1,999,270	72	熊本銀行	菊南	120	1,185,089
23	肥後銀行	菊池	221	1,995,696	73	肥後銀行	浜町	167	1,185,005
24	熊本銀行	下通	254	1,994,289	74	肥後銀行	秋津	134	1,168,384
25	熊本銀行	武蔵ヶ丘	175	1,911,204	75	熊本銀行	天草	115	1,144,329
26	熊本銀行	益城	177	1,851,601	76	熊本銀行	白山通	106	1,138,631
27	肥後銀行	子飼橋	169	1,798,877	77	肥後銀行	新町	177	1,135,910
28	肥後銀行	世安	138	1,765,597	78	熊本銀行	近見	108	1,134,536
29	熊本銀行	植木	173	1,757,647	79	南日本銀行	熊本	95	1,123,200
30	熊本銀行	大津	181	1,744,599	80	北九州銀行	熊本	58	1,111,401
31	肥後銀行	牛深	144	1,715,564	81	熊本銀行	田迎	152	1,084,078
32	熊本銀行	中央	201	1,615,321	82	熊本銀行	日赤通	140	1,071,060
33	熊本銀行	東託麻	159	1,610,003	83	熊本中央信用金庫	水俣	197	1,065,933
34	熊本第一信用金庫	植木	208	1,608,874	84	熊本中央信用金庫	平田	136	1,061,239
35	肥後銀行	八代駅前	229	1,598,476	85	肥後銀行	託麻東	142	1,043,803
36	熊本銀行	鏡	104	1,573,340	86	熊本銀行	川尻	138	1,041,020
37	肥後銀行	御船	258	1,572,164	87	肥後銀行	小島	102	1,040,894
38	熊本第一信用金庫	田崎	198	1,567,369	88	肥後銀行	合志	141	1,035,167
39	肥後銀行	小国	182	1,566,956	89	熊本銀行	合志	129	1,025,265
40	熊本銀行	宇土	146	1,565,895	90	熊本第一信用金庫	上通	245	1,017,280
41	西日本シティ銀行	八代	96	1,540,448	91	熊本中央信用金庫	八代	204	1,013,813
42	肥後銀行	宇土	254	1,513,558	92	熊本第一信用金庫	水前寺	162	1,001,601
43	熊本銀行	浄行寺	176	1,503,788	93	肥後銀行	小峯	131	997,990
44	肥後銀行	木山	148	1,495,771	94	熊本第一信用金庫	帯山	148	971,211
45	三菱UFJ銀行	熊本	76	1,491,647	95	熊本銀行	水前寺	156	965,993
46	熊本銀行	菊池	160	1,449,342	96	熊本第一信用金庫	来民	171	951,885
47	肥後銀行	銀座通	200	1,435,347	97	肥後銀行	高森	129	946,069
48	福岡銀行	熊本	86	1,386,765	98	天草信用金庫	本店	175	940,905
49	肥後銀行	渡鹿	170	1,364,405	99	肥後銀行	京町	161	932,021
50	肥後銀行	隈庄	165	1,358,655	100	熊本銀行	阿蘇	97	930,653

保証承諾・保証債務残高ランキング

肥後銀行

保証承諾累計

(単位：千円, %)

順位	本支店名	件数	金額	前年比
1	託 麻	55	1,054,300	192.1
2	玉 名	93	943,205	88.4
3	八 代	38	666,900	80.8
4	健 軍	30	573,300	163.2
5	山 鹿	51	561,400	81.5
6	水 前 寺	44	521,200	170.5
7	水 道 町	37	516,181	119.1
8	天 草	48	515,710	94.9
9	人 吉	42	488,048	78.6
10	上 通	34	482,492	91.3
11	牛 深	27	479,200	105.3
12	宇 土	43	445,764	96.6
13	八 代 駅 前	38	438,216	94.7
14	世 安	18	429,500	204.0
15	大 矢 野	29	427,200	142.3
16	佐 敷	23	381,100	386.9
17	子 飼 橋	21	366,000	76.3
18	須 屋	48	364,600	144.0
19	大 津	29	360,100	60.3
20	菊 池	33	356,760	99.8

保証債務残高

(単位：千円, %)

順位	本支店名	件数	金額	前年比
1	玉 名	498	4,340,455	89.2
2	八 代	315	3,648,240	80.4
3	水 前 寺	374	3,614,076	92.0
4	人 吉	283	3,561,079	83.1
5	託 麻	340	3,433,308	91.4
6	水 道 町	319	3,351,899	84.7
7	健 軍	265	3,301,577	83.9
8	天 草	306	3,203,547	86.4
9	南 熊 本	312	3,134,669	81.7
10	大 津	273	3,117,020	85.7
11	山 鹿	364	3,090,146	87.5
12	本 店	121	2,634,641	83.8
13	松 橋	297	2,253,669	81.9
14	上 通	240	1,999,270	94.1
15	菊 池	221	1,995,696	90.1
16	子 飼 橋	169	1,798,877	86.0
17	世 安	138	1,765,597	94.6
18	牛 深	144	1,715,564	90.0
19	八 代 駅 前	229	1,598,476	93.7
20	御 船	258	1,572,164	82.3

熊本銀行

保証承諾累計

(単位：千円, %)

順位	本支店名	件数	金額	前年比
1	田 崎	62	987,000	98.2
2	本 店	53	935,240	70.5
3	鏡	33	724,850	112.4
4	花 畑	38	601,190	57.0
5	八 代	43	594,800	133.3
6	健 軍	46	565,900	69.1
7	下 通	41	528,730	170.7
8	武 蔵 ヶ 丘	37	519,100	192.8
9	益 城	35	512,048	84.1
10	菊 池	36	508,316	236.8
11	玉 名	21	472,000	73.7
12	大 津	27	376,925	106.3
13	嘉 島	29	353,700	129.5
14	松 江 通	28	350,300	215.4
15	荒 尾	19	317,900	101.6
16	中 央	24	309,100	98.6
17	人 吉	22	305,763	124.5
18	山 鹿	19	301,800	87.3
19	東 託 麻	23	299,725	84.2
20	植 木	25	298,400	144.2

保証債務残高

(単位：千円, %)

順位	本支店名	件数	金額	前年比
1	本 店	444	4,850,538	73.4
2	花 畑	333	4,601,065	86.2
3	田 崎	233	3,790,781	93.9
4	玉 名	199	2,810,751	91.6
5	健 軍	310	2,700,460	78.9
6	八 代	200	2,232,739	95.9
7	下 通	254	1,994,289	83.8
8	武 蔵 ヶ 丘	175	1,911,204	93.7
9	益 城	177	1,851,601	88.6
10	植 木	173	1,757,647	91.9
11	大 津	181	1,744,599	98.4
12	中 央	201	1,615,321	73.0
13	東 託 麻	159	1,610,003	82.9
14	鏡	104	1,573,340	103.0
15	宇 土	146	1,565,895	80.2
16	浄 行 寺	176	1,503,788	88.3
17	菊 池	160	1,449,342	102.1
18	嘉 島	152	1,329,117	98.2
19	松 橋	147	1,275,467	86.8
20	山 鹿	113	1,234,945	90.5

信用金庫・信用組合

保証承諾累計

(単位：千円, %)

順位	金融機関名	本支店名	件数	金額	前年比
1	熊本第一信用金庫	本店	123	1,096,050	160.0
2	熊本第一信用金庫	植木	58	643,900	130.3
3	熊本中央信用金庫	水俣	78	590,240	111.7
4	熊本第一信用金庫	田崎	56	571,100	146.8
5	熊本第一信用金庫	南熊本	65	521,700	96.5
6	熊本第一信用金庫	刈草	45	510,770	225.9
7	熊本中央信用金庫	八代	72	503,850	139.0
8	熊本信用金庫	西部	78	476,700	119.3
9	熊本信用金庫	長嶺	63	441,140	79.0
10	天草信用金庫	本店	70	433,670	131.3
11	熊本第一信用金庫	水前寺	43	425,028	135.9
12	熊本信用金庫	本店	48	398,773	193.9
13	熊本第一信用金庫	上通	60	397,600	132.1
14	熊本第一信用金庫	帯山	36	382,815	111.6
15	熊本県信用組合	八代	43	379,960	112.4
16	熊本中央信用金庫	西部	45	373,300	166.3
17	熊本第一信用金庫	清水	34	364,300	105.6
18	熊本中央信用金庫	戸島	38	346,950	102.6
19	熊本第一信用金庫	山鹿	53	342,250	93.3
20	熊本県信用組合	阿蘇	47	338,727	92.3

保証債務残高

(単位：千円, %)

順位	金融機関名	本支店名	件数	金額	前年比
1	熊本第一信用金庫	本店	460	2,195,236	94.3
2	熊本第一信用金庫	植木	208	1,608,874	98.7
3	熊本第一信用金庫	田崎	198	1,567,369	96.9
4	熊本第一信用金庫	南熊本	172	1,328,296	101.2
5	熊本信用金庫	西部	278	1,325,259	91.1
6	熊本信用金庫	本店	252	1,309,380	100.2
7	熊本第一信用金庫	菊池	166	1,263,512	97.3
8	熊本第一信用金庫	八代	153	1,244,075	92.8
9	熊本信用金庫	長嶺	282	1,237,558	81.2
10	熊本第一信用金庫	清水	180	1,194,438	92.1
11	熊本中央信用金庫	水俣	197	1,065,933	100.5
12	熊本中央信用金庫	平田	136	1,061,239	93.0
13	熊本第一信用金庫	上通	245	1,017,280	103.2
14	熊本中央信用金庫	八代	204	1,013,813	97.9
15	熊本第一信用金庫	水前寺	162	1,001,601	104.2
16	熊本第一信用金庫	帯山	148	971,211	91.7
17	熊本第一信用金庫	来民	171	951,885	89.1
18	天草信用金庫	本店	175	940,905	102.8
19	熊本第一信用金庫	玉名	166	918,567	91.3
20	熊本中央信用金庫	戸島	163	901,779	100.2

都銀・政府系・他

保証承諾累計

(単位：千円, %)

順位	金融機関名	本支店名	件数	金額	前年比
1	三菱UFJ銀行	熊本	17	459,000	141.2
2	商工組合中央金庫	熊本	14	355,167	66.8
3	三井住友銀行	大牟田	4	88,000	100.0
4	みずほ銀行	熊本	2	80,000	101.0
5	りそな銀行	熊本	3	77,500	310.0

保証債務残高

(単位：千円, %)

順位	金融機関名	本支店名	件数	金額	前年比
1	商工組合中央金庫	熊本	203	2,763,660	76.3
2	三菱UFJ銀行	熊本	76	1,491,647	79.9
3	みずほ銀行	熊本	37	342,623	76.3
4	りそな銀行	熊本	18	275,122	89.1
5	三井住友銀行	熊本	8	257,498	87.9

県外地銀

保証承諾累計

(単位：千円, %)

順位	金融機関名	本支店名	件数	金額	前年比
1	西日本シティ銀行	八代	16	253,500	98.3
2	西日本シティ銀行	大牟田	9	111,000	72.5
3	福岡銀行	熊本	7	104,500	47.5
4	西日本シティ銀行	熊本	4	81,000	57.4
5	北九州銀行	熊本	4	51,000	28.5

保証債務残高

(単位：千円, %)

順位	金融機関名	本支店名	件数	金額	前年比
1	西日本シティ銀行	八代	96	1,540,448	90.8
2	福岡銀行	熊本	86	1,386,765	85.0
3	北九州銀行	熊本	58	1,111,401	80.4
4	西日本シティ銀行	熊本	57	775,208	84.5
5	西日本シティ銀行	大牟田	25	197,155	90.5

県外第二地銀

保証承諾累計

(単位：千円, %)

順位	金融機関名	本支店名	件数	金額	前年比
1	南日本銀行	八代	19	270,500	114.4
2	南日本銀行	熊本	13	256,700	83.2
3	南日本銀行	玉名	19	140,900	143.9
4	南日本銀行	人吉	13	83,800	36.8
5	長崎銀行	熊本	7	68,000	133.3

保証債務残高

(単位：千円, %)

順位	金融機関名	本支店名	件数	金額	前年比
1	南日本銀行	熊本	95	1,123,200	93.8
2	南日本銀行	八代	74	791,363	98.6
3	南日本銀行	人吉	56	496,655	92.8
4	長崎銀行	熊本	55	389,214	114.4
5	南日本銀行	玉名	67	301,837	86.8

地元大学へ出張講義を実施

この出張講義は、熊本県経済の将来を担う学生の皆さまに対し、創業マインドを醸成することや信用保証協会の役割について広く情報発信することを目的に平成28年度から実施しております。

熊本大学

平成30年11月23日（金）に熊本大学の学生へ、当協会職員による出張講義を行いました。熊本大学での講義は、平成29年度に続いて2回目の実施となりました。

【講義内容】

- ・ 地方で働くことのメリット
- ・ 信用保証協会の役割
- ・ 創業による地方創生

講義後のアンケートでは、「信用保証協会職員の生の声を聞いて、自分の将来についてあらためて考える良い機会になりました」、「様々な観点から地方創生に関する話を聞くことができ非常に有意義な講義でした」等のご意見・ご感想をいただきました。



【出張講義の様子】

東海大学

平成30年12月12日（水）に東海大学 経営学部の学生へ、当協会職員による出張講義を行いました。

将来的な起業やまちづくりの仕事に携わりたいと考えている学生に、当協会の業務内容に加え、自治体との連携実績等について講義をさせていただきました。東海大学では今年度3回目の出張講義となりました。

【講義内容】

- ・ 信用保証協会について
- ・ 自治体との連携について
- ・ 創業支援について

講義後のアンケートでは、「開業をする際の大切なことを知れて良かった」、「創業者の気持ちや、創業するためのステップが分かった」等のご意見・ご感想をいただきました。



【出張講義の様子】

熊本県立大学

平成 31 年 1 月 16 日（水）に熊本県立大学の学生へ、当協会職員による出張講義を行いました。熊本県立大学への講義は、平成 28 年度に続いて 3 回目の実施となりました。

【講義内容】

- ・ 地域金融における信用保証協会の役割
- ・ 地域活性化に向けた信用保証協会の取組み

講義後のアンケートでは、「ケーススタディを通して開業することの難しさが分かった」、「自分の将来像と信用保証協会の活用方法を知ることができた」等のご意見・ご感想をいただきました。



【出張講義の様子】

当協会では、県内のその他大学等でも講義を行い、地域経済に対して貢献できるよう取組みを行っていきます。

当協会Facebookを活用した お客様を紹介する広報サービスのご案内

当協会では、Facebook を活用し公的な補助金や各支援機関のイベント等の経営に役立つ情報を発信しています。これらに加え、平成 30 年 9 月からは、当協会ご利用のお客様を紹介するサービスを開始し、これまで 4 企業を掲載しました。

掲載内容につきましては、当協会職員による取材を基に作成し、事前にお客様のご了承を得たうえで掲載いたしますので、原稿作成等のお手間もかかりません。

お客様からは「広報活動について困っていたので、非常に助かりました」、「機会があれば、またお願いしたい」等のお声をいただいております。

掲載をご希望の方は、「Facebook 掲載申込書」を FAX にてお送りいただくか、当協会ホームページより申込みください。

是非この機会に、当協会 Facebook ページに「いいね！」のご登録をされ、中小企業・小規模事業者の皆さまへご紹介いただきますようよろしくお願いいたします。

【お問い合わせ先】 熊本県信用保証協会 総務部 企画課
担当：松下、立山 TEL：096-375-2000

経営支援メニュー

すべて
無料で
ご利用
いただけます

皆さまのお悩みにお答えします！
お気軽にご相談ください

メニュー1

経営について
相談してみたい

◎窓口相談、巡回相談サービスがあります！

創業、経営全般のご相談をお受けいたします。当協会にお越し
になれない場合は、お客様の事業所に伺い相談をお受けします。
※出張相談は、当協会ホームページからお申し込みいただけます



メニュー2

専門家にじっくり
相談してみたい

◎専門家派遣サービス・ファイブ

◎専門家派遣サービスがあります！

中小企業診断士、税理士、社会保険労務士、
弁護士、司法書士よりお選びいただき、経
営の課題解決へ向けたアドバイスを受ける
ことができます。



メニュー3

経営に役立つ
セミナーに
参加してみたい

◎経営セミナーを開催しています！ また、役立つ情報を提供します

Facebookにて外部講師による経営セミナー開催や、
経営課題解決に役立つ情報の提供などを行っています。



※当協会Facebookページ
へはこちらから。



熊本県信用保証協会

熊本県信用保証協会

検索

<https://www.kumamoto-cgc.or.jp>



■本所

〒860-8551 熊本市中央区南熊本4丁目1番1号
☎096-375-2000(代)

■八代支所

〒866-0842 八代市若草町10番地6号
☎0965-33-2579

■天草支所

〒863-0013 天草市今釜新町3561番地
☎0969-23-2015

