

# 保証月報

2018

12

DECEMBER

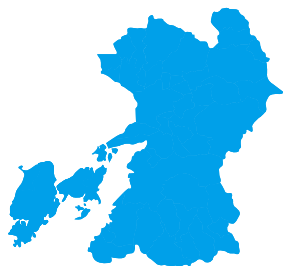

## 表紙 新水俣駅 (水俣市)

1968年に国鉄の初野信号場として開設され、肥薩おれんじ鉄道開業と同時に駅になりました。その後、2004年の九州新幹線新八代～鹿児島中央間の開業に伴い、JR九州の新水俣駅として新設されました。駅舎は「くまもとアートポリス第9回推進賞」を受賞しています。

## お知らせ

熊本県中小企業診断士協会との  
意見交換会を開催

くまもとシーズクラブ  
会員向けセミナーを開催

季刊誌「WITH- ゆう」第14号を発刊!

震災記録誌「平成28年 熊本地震から  
の軌跡～創造的復興に向けて～」を発刊



熊本県信用保証協会

KUMAMOTO  
CREDIT  
GUARANTEE

<https://www.kumamoto-cgc.or.jp>

### CONTENTS

#### 統計資料

|                     |    |
|---------------------|----|
| 主要数値                | 01 |
| 部門別保証承諾状況           | 02 |
| 項目別保証状況             | 03 |
| 金融機関別保証状況           | 04 |
| 制度別保証状況             | 05 |
| 業種別保証状況             | 06 |
| 市町村別保証状況            | 07 |
| 金融機関店舗別保証承諾累計ベスト100 | 08 |
| 金融機関店舗別保証債務残高ベスト100 | 09 |
| 保証承諾・保証債務残高ランキング    | 10 |

#### お知らせ

|  |    |
|--|----|
| 熊本県中小企業診断士協会との<br>意見交換会を開催                 | 12 |
| くまもとシーズクラブ会員向け<br>セミナーを開催                  | 13 |
| 季刊誌「WITH- ゆう」第 14 号を発刊!                    | 14 |
| 震災記録誌「平成 28 年 熊本地震からの軌跡<br>～創造的復興に向けて～」を発刊 | 15 |

## Access information 担当区域と事務所所在地



## 各事務所の詳しい所在地とご連絡先

### 本所

〒860-8551 熊本市中央区南熊本4丁目1番1号  
 TEL.096-375-2000 (代表)  
 FAX.096-375-2001 (総務部・総務課・企画課)  
 FAX.096-375-2008 (総務部・システム統計課)  
 FAX.096-375-2002 (保証部)  
 FAX.096-375-2015 (経営支援部)  
 FAX.096-375-2012 (経営監査室)

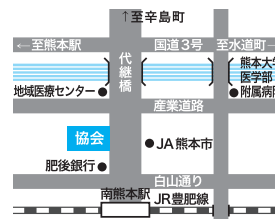

### 八代支所

〒866-0842 八代市若草町10番地6  
 TEL.0965-33-2579  
 FAX.0965-33-8749

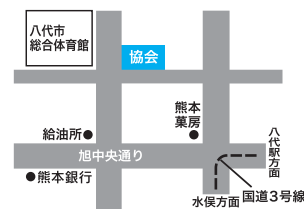

### 天草支所

〒863-0013 天草市今釜新町3561番地  
 TEL.0969-23-2015  
 FAX.0969-23-1175

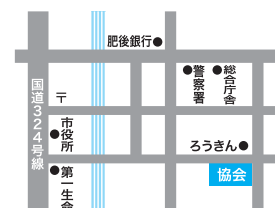

URL <https://www.kumamoto-cgc.or.jp>

多くの皆様に「熊本県信用保証協会」を知って  
 頂くためにホームページを公開しています。



# 主要数値

(単位：千円，%)

|             | 当月中 |           |      |       | 当年度中   |             |       |       |
|-------------|-----|-----------|------|-------|--------|-------------|-------|-------|
|             | 件数  | 金額        | 前年比  |       | 件数     | 金額          | 前年比   |       |
|             |     |           | 件数   | 金額    |        |             | 件数    | 金額    |
| 保証申込        | 713 | 7,225,161 | 87.0 | 90.7  | 5,464  | 56,152,699  | 100.0 | 99.4  |
| うち、責任共有制度対象 | 462 | 5,685,040 | 85.2 | 96.2  | 3,538  | 44,498,224  | 102.3 | 104.3 |
| 保証承諾        | 715 | 7,234,201 | 86.0 | 89.9  | 5,398  | 55,375,110  | 99.9  | 99.1  |
| うち、責任共有制度対象 | 464 | 5,737,380 | 84.2 | 95.4  | 3,495  | 43,817,204  | 102.8 | 104.5 |
| 保証債務残高      | —   | —         | —    | —     | 31,484 | 250,073,015 | 92.7  | 89.1  |
| うち、責任共有制度対象 | —   | —         | —    | —     | 12,183 | 123,754,845 | 95.8  | 97.9  |
| 代位弁済        | 28  | 203,469   | 65.1 | 97.5  | 332    | 2,363,860   | 139.5 | 179.9 |
| うち、責任共有制度対象 | 11  | 90,728    | 73.3 | 104.9 | 131    | 1,063,421   | 147.2 | 195.2 |

12月企業数 / 18,501 (保証利用率 38.7%)

## ■ 保証承諾

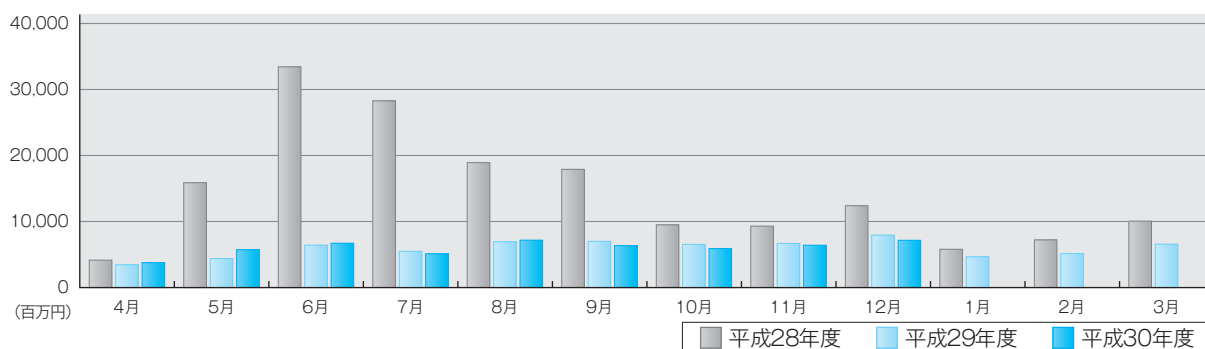

## ■ 保証債務残高

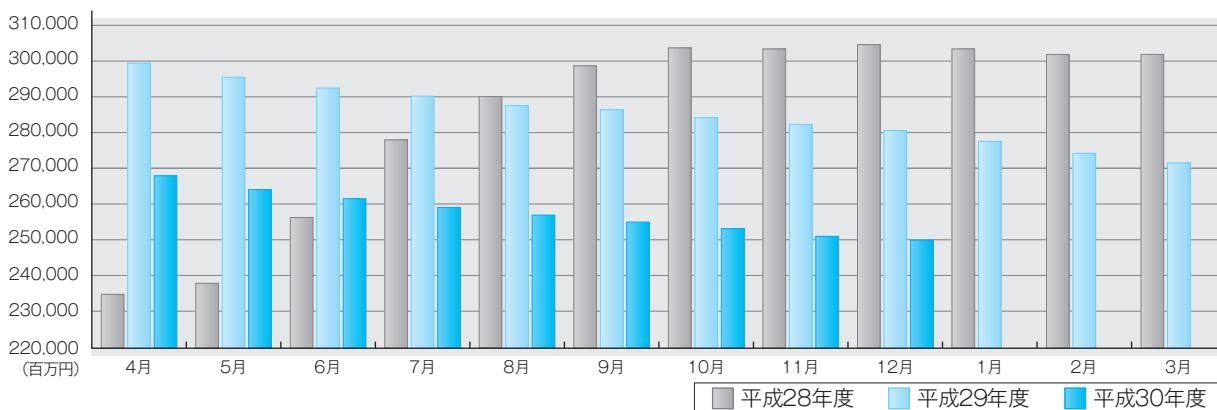

## ■ 代位弁済

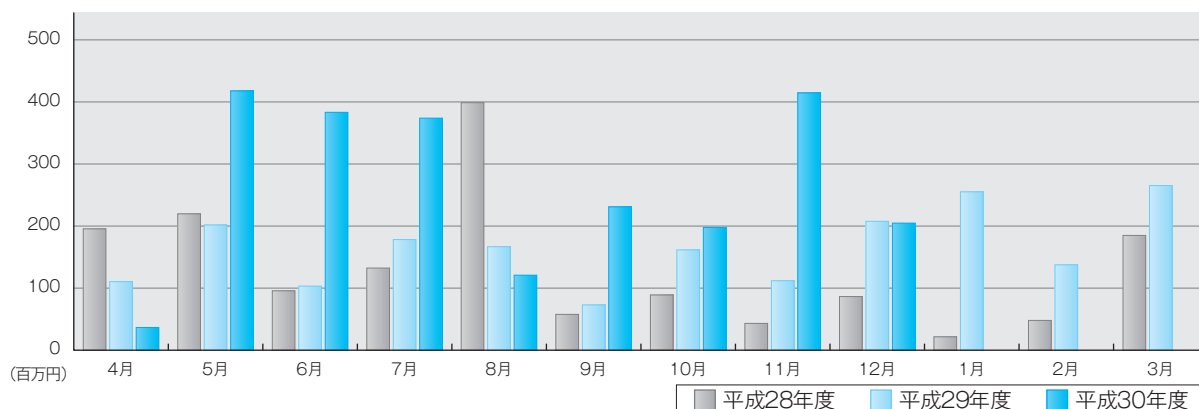

# 部門別保証承諾状況

## 金融機関群別保証承諾

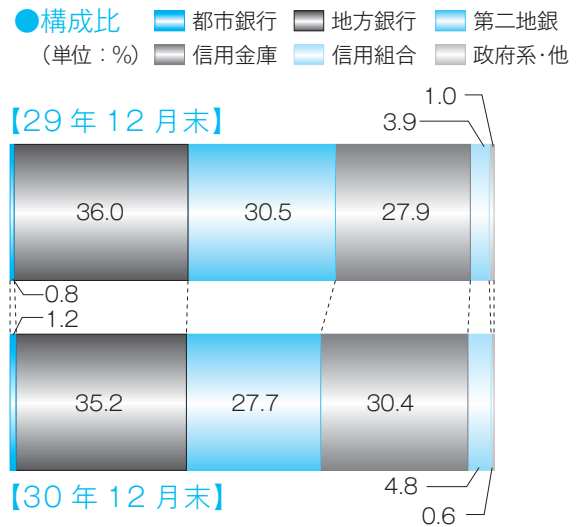
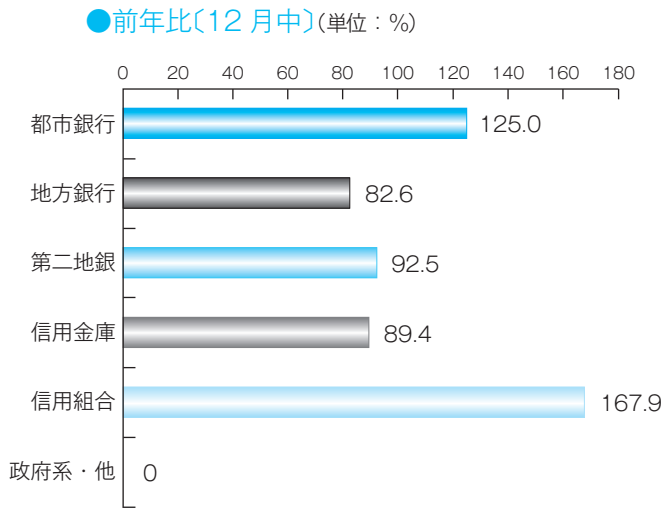

## 業種別保証承諾

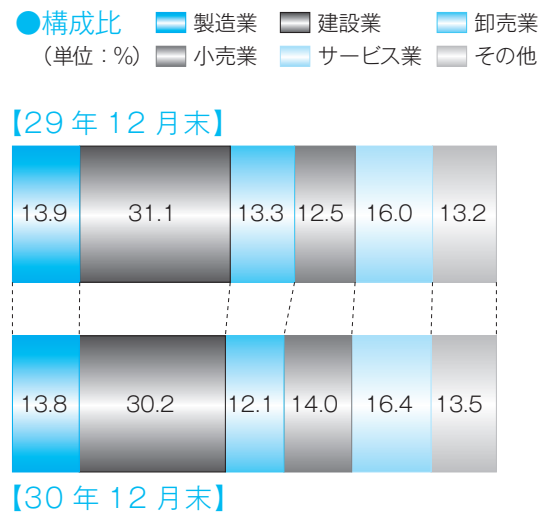
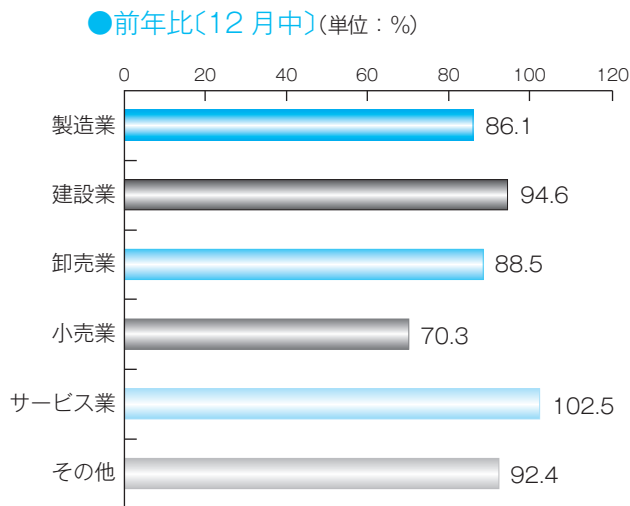

## 制度別保証承諾

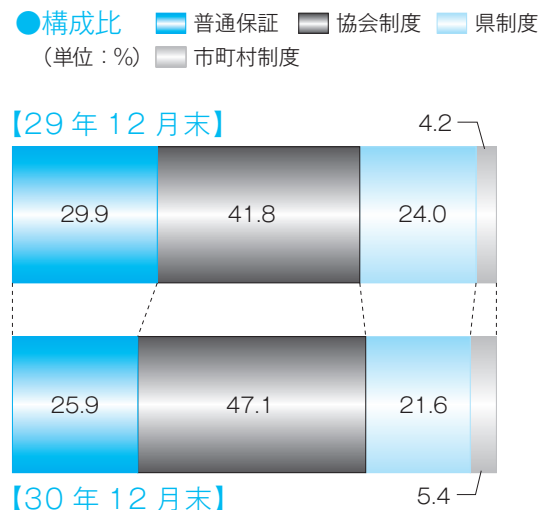
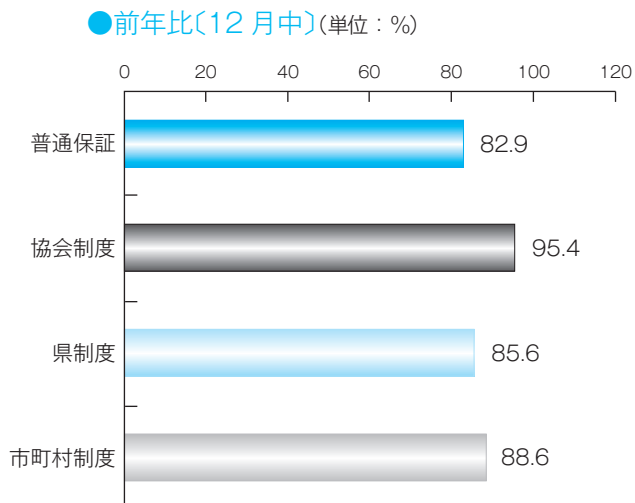

## 項目別保証状況

## 本支所別保証状況

(単位：千円、%)

## 1 保証承諾

|    | 当月中保証承諾 |           | 前年<br>同月比 | 当期中保証承諾 |            | 前年<br>同期比 | 構成比   |
|----|---------|-----------|-----------|---------|------------|-----------|-------|
|    | 件数      | 金額        |           | 件数      | 金額         |           |       |
| 本所 | 572     | 5,529,895 | 84.8      | 4,261   | 43,490,576 | 97.2      | 78.5  |
| 八代 | 108     | 1,388,006 | 117.4     | 832     | 8,708,944  | 107.8     | 15.7  |
| 天草 | 35      | 316,300   | 92.0      | 305     | 3,175,590  | 103.0     | 5.7   |
| 計  | 715     | 7,234,201 | 89.9      | 5,398   | 55,375,110 | 99.1      | 100.0 |

(単位：千円、%)

## 2 保証債務残高

|    | 29年12月末保証債務残高 |             |        | 30年12月末保証債務残高 |             |        | 構成比   |
|----|---------------|-------------|--------|---------------|-------------|--------|-------|
|    | 件数            | 金額          | 前年同月末比 | 件数            | 金額          | 前年同月末比 |       |
| 本所 | 28,165        | 230,189,630 | 92.5   | 26,142        | 203,534,476 | 88.4   | 81.4  |
| 八代 | 4,125         | 36,416,319  | 89.8   | 3,809         | 33,260,081  | 91.3   | 13.3  |
| 天草 | 1,660         | 14,110,376  | 92.2   | 1,533         | 13,278,457  | 94.1   | 5.3   |
| 計  | 33,950        | 280,716,325 | 92.2   | 31,484        | 250,073,015 | 89.1   | 100.0 |

(単位：千円、%)

## 3 代位弁済

|    | 当月中代位弁済 |         | 前年<br>同月比 | 当期中代位弁済 |           | 前年<br>同期比 | 構成比   |
|----|---------|---------|-----------|---------|-----------|-----------|-------|
|    | 件数      | 金額      |           | 件数      | 金額        |           |       |
| 本所 | 19      | 167,887 | 126.7     | 276     | 1,818,097 | 195.5     | 76.9  |
| 八代 | 5       | 12,548  | 16.5      | 39      | 427,047   | 204.9     | 18.1  |
| 天草 | 4       | 23,034  | ***       | 17      | 118,715   | 67.8      | 5.0   |
| 計  | 28      | 203,469 | 97.5      | 332     | 2,363,860 | 179.9     | 100.0 |

(単位：千円、%)

担保別  
保証状況

|           | 当月中保証承諾 |           | 前年<br>同月比 | 当期中保証承諾 |            | 前年<br>同期比 | 構成比   |
|-----------|---------|-----------|-----------|---------|------------|-----------|-------|
|           | 件数      | 金額        |           | 件数      | 金額         |           |       |
| 担保<br>不動産 | 40      | 619,450   | 96.7      | 312     | 6,412,606  | 97.5      | 11.6  |
| 流動資産      | 6       | 113,200   | 100.0     | 35      | 633,440    | 74.0      | 1.1   |
| その他       | 9       | 51,650    | 63.1      | 89      | 1,008,240  | 106.0     | 1.8   |
| 信用        | 660     | 6,449,901 | 89.4      | 4,962   | 47,320,824 | 99.6      | 85.5  |
| 計         | 715     | 7,234,201 | 89.9      | 5,398   | 55,375,110 | 99.1      | 100.0 |

(単位：千円、%)

資金使途別  
保証状況

|       | 当月中保証承諾 |           | 前年<br>同月比 | 当期中保証承諾 |            | 前年<br>同期比 | 構成比   |
|-------|---------|-----------|-----------|---------|------------|-----------|-------|
|       | 件数      | 金額        |           | 件数      | 金額         |           |       |
| 運転    | 554     | 5,268,366 | 87.0      | 4,122   | 40,956,444 | 100.5     | 74.0  |
| 設備    | 66      | 871,085   | 97.8      | 559     | 6,721,376  | 83.7      | 12.1  |
| 運転・設備 | 95      | 1,094,750 | 99.3      | 717     | 7,697,290  | 108.1     | 13.9  |
| 計     | 715     | 7,234,201 | 89.9      | 5,398   | 55,375,110 | 99.1      | 100.0 |

(単位：千円、%)

新規・継続別  
保証状況

|    | 当月中保証承諾 |           | 前年<br>同月比 | 当期中保証承諾 |            | 前年<br>同期比 | 構成比   |
|----|---------|-----------|-----------|---------|------------|-----------|-------|
|    | 件数      | 金額        |           | 件数      | 金額         |           |       |
| 新規 | 100     | 540,112   | 63.0      | 790     | 5,500,814  | 89.2      | 9.9   |
| 継続 | 615     | 6,694,089 | 93.1      | 4,608   | 49,874,296 | 100.3     | 90.1  |
| 計  | 715     | 7,234,201 | 89.9      | 5,398   | 55,375,110 | 99.1      | 100.0 |

## 金融機関別保証状況

(単位：千円、%)

| 区分            | 保証承諾 |           |         |       |            |       | 保証債務残高 |             |        |       | 代位弁済 |         |     |           |
|---------------|------|-----------|---------|-------|------------|-------|--------|-------------|--------|-------|------|---------|-----|-----------|
|               | 当月中  |           |         | 当期中   |            |       | 当月末    |             |        |       | 当月中  |         | 当期中 |           |
|               | 件数   | 金額        | 前年比     | 件数    | 金額         | 前年比   | 件数     | 金額          | 構成比    | 前年比   | 件数   | 金額      | 件数  | 金額        |
| <b>都市銀行</b>   |      |           |         |       |            |       |        |             |        |       |      |         |     |           |
| みずほ銀行         | 0    | 0         | ***     | 3     | 110,000    | 138.8 | 43     | 478,712     | 0.19   | 81.8  | 0    | 0       | 0   | 0         |
| 三井住友銀行        | 0    | 0         | ***     | 3     | 58,000     | 65.9  | 32     | 687,065     | 0.27   | 88.5  | 0    | 0       | 0   | 0         |
| 三菱UFJ銀行       | 2    | 50,000    | 125.0   | 15    | 409,000    | 160.4 | 79     | 1,574,118   | 0.63   | 80.1  | 0    | 0       | 0   | 0         |
| りそな銀行         | 0    | 0         | ***     | 3     | 77,500     | 442.9 | 20     | 358,099     | 0.14   | 88.3  | 0    | 0       | 0   | 0         |
| 都市銀行計         | 2    | 50,000    | 125.0   | 24    | 654,500    | 148.8 | 174    | 3,097,994   | 1.24   | 83.0  | 0    | 0       | 0   | 0         |
| <b>地方銀行</b>   |      |           |         |       |            |       |        |             |        |       |      |         |     |           |
| 肥後銀行          | 218  | 2,234,746 | 82.9    | 1,631 | 18,906,446 | 99.4  | 12,193 | 104,845,519 | 41.93  | 87.2  | 9    | 81,562  | 94  | 996,290   |
| 福岡銀行          | 1    | 5,000     | 57.1    | 6     | 99,500     | 46.2  | 97     | 1,525,140   | 0.61   | 84.2  | 0    | 0       | 0   | 0         |
| 十八銀行          | 0    | 0         | ***     | 0     | 0          | ***   | 5      | 35,901      | 0.01   | 65.5  | 0    | 0       | 0   | 0         |
| 親和銀行          | 0    | 0         | ***     | 0     | 0          | ***   | 0      | 0           | 0.00   | ***   | 0    | 0       | 0   | 0         |
| 鹿児島銀行         | 0    | 0         | ***     | 1     | 27,000     | 17.2  | 7      | 196,606     | 0.08   | 128.9 | 0    | 0       | 0   | 0         |
| 大分銀行          | 0    | 0         | ***     | 2     | 27,000     | 90.0  | 5      | 40,475      | 0.02   | 68.0  | 0    | 0       | 0   | 0         |
| 佐賀銀行          | 0    | 0         | ***     | 0     | 0          | ***   | 4      | 53,999      | 0.02   | 90.0  | 0    | 0       | 0   | 0         |
| 宮崎銀行          | 0    | 0         | ***     | 0     | 0          | ***   | 0      | 0           | 0.00   | ***   | 0    | 0       | 0   | 0         |
| 北九州銀行         | 0    | 0         | ***     | 4     | 51,000     | 33.1  | 60     | 1,132,646   | 0.45   | 81.0  | 0    | 0       | 0   | 0         |
| 西日本シティ銀行      | 3    | 53,000    | 1,766.7 | 27    | 390,500    | 72.0  | 183    | 2,559,543   | 1.02   | 88.9  | 0    | 0       | 0   | 0         |
| 地方銀行計         | 222  | 2,292,746 | 82.6    | 1,671 | 19,501,446 | 96.9  | 12,554 | 110,389,829 | 44.14  | 87.2  | 9    | 81,562  | 94  | 996,290   |
| <b>第二地方銀行</b> |      |           |         |       |            |       |        |             |        |       |      |         |     |           |
| 熊本銀行          | 154  | 2,189,915 | 93.3    | 1,103 | 14,605,807 | 90.7  | 7,436  | 72,232,122  | 28.88  | 87.4  | 6    | 48,603  | 80  | 575,371   |
| 南日本銀行         | 8    | 89,800    | 74.8    | 58    | 668,500    | 81.5  | 295    | 2,772,965   | 1.11   | 94.1  | 0    | 0       | 0   | 0         |
| 長崎銀行          | 3    | 18,000    | 138.5   | 11    | 84,000     | 110.5 | 89     | 521,727     | 0.21   | 101.7 | 0    | 0       | 2   | 3,237     |
| 豊和銀行          | 0    | 0         | ***     | 0     | 0          | ***   | 15     | 175,157     | 0.07   | 96.9  | 0    | 0       | 0   | 0         |
| 第二地銀計         | 165  | 2,297,715 | 92.5    | 1,172 | 15,358,307 | 90.2  | 7,835  | 75,701,971  | 30.27  | 87.7  | 6    | 48,603  | 82  | 578,608   |
| <b>信託銀行</b>   |      |           |         |       |            |       |        |             |        |       |      |         |     |           |
| 三井住友信託銀行      | 0    | 0         | ***     | 0     | 0          | ***   | 0      | 0           | 0.00   | ***   | 0    | 0       | 0   | 0         |
| 信託銀行計         | 0    | 0         | ***     | 0     | 0          | ***   | 0      | 0           | 0.00   | ***   | 0    | 0       | 0   | 0         |
| <b>信用金庫</b>   |      |           |         |       |            |       |        |             |        |       |      |         |     |           |
| 熊本信用金庫        | 81   | 514,850   | 74.3    | 554   | 3,535,121  | 100.8 | 2,754  | 11,922,498  | 4.77   | 93.8  | 0    | 0       | 44  | 140,159   |
| 熊本第一信用金庫      | 128  | 1,321,800 | 111.4   | 941   | 8,054,512  | 109.4 | 4,064  | 23,766,658  | 9.50   | 94.7  | 5    | 35,084  | 63  | 353,351   |
| 熊本中央信用金庫      | 56   | 339,880   | 67.0    | 527   | 4,031,540  | 107.4 | 1,999  | 10,757,479  | 4.30   | 95.2  | 5    | 20,805  | 26  | 159,333   |
| 天草信用金庫        | 11   | 49,200    | 46.9    | 143   | 1,160,170  | 121.1 | 590    | 4,006,803   | 1.60   | 102.0 | 2    | 15,947  | 2   | 15,947    |
| 大牟田柳川信用金庫     | 1    | 3,000     | ***     | 8     | 56,000     | 339.4 | 35     | 155,705     | 0.06   | 116.7 | 0    | 0       | 0   | 0         |
| しんぎん中金        | 0    | 0         | ***     | 0     | 0          | ***   | 0      | 0           | 0.00   | ***   | 0    | 0       | 0   | 0         |
| 信用金庫計         | 277  | 2,228,730 | 89.4    | 2,173 | 16,837,343 | 108.0 | 9,442  | 50,609,144  | 20.24  | 95.2  | 12   | 71,835  | 135 | 668,789   |
| <b>信用組合</b>   |      |           |         |       |            |       |        |             |        |       |      |         |     |           |
| 横浜幸銀信用組合      | 0    | 0         | ***     | 0     | 0          | ***   | 6      | 15,986      | 0.01   | 37.5  | 0    | 0       | 0   | 0         |
| 熊本県医師信用組合     | 0    | 0         | ***     | 0     | 0          | ***   | 0      | 0           | 0.00   | ***   | 0    | 0       | 0   | 0         |
| 熊本県信用組合       | 49   | 365,010   | 167.9   | 344   | 2,668,347  | 121.8 | 1,262  | 7,334,354   | 2.93   | 105.3 | 1    | 1,469   | 20  | 57,693    |
| 全信組連          | 0    | 0         | ***     | 0     | 0          | ***   | 0      | 0           | 0.00   | ***   | 0    | 0       | 0   | 0         |
| 信用組合計         | 49   | 365,010   | 167.9   | 344   | 2,668,347  | 121.8 | 1,268  | 7,350,340   | 2.94   | 104.9 | 1    | 1,469   | 20  | 57,693    |
| <b>政府系</b>    |      |           |         |       |            |       |        |             |        |       |      |         |     |           |
| 商工組合中央金庫      | 0    | 0         | ***     | 14    | 355,167    | 66.8  | 211    | 2,923,738   | 1.17   | 76.3  | 0    | 0       | 1   | 62,480    |
| 日本政策金融公庫      | 0    | 0         | ***     | 0     | 0          | ***   | 0      | 0           | 0.00   | ***   | 0    | 0       | 0   | 0         |
| 政府系計          | 0    | 0         | ***     | 14    | 355,167    | 66.8  | 211    | 2,923,738   | 1.17   | 76.3  | 0    | 0       | 1   | 62,480    |
| <b>その他</b>    |      |           |         |       |            |       |        |             |        |       |      |         |     |           |
| イオン銀行         | 0    | 0         | ***     | 0     | 0          | ***   | 0      | 0           | 0.00   | ***   | 0    | 0       | 0   | 0         |
| 新生銀行          | 0    | 0         | ***     | 0     | 0          | ***   | 0      | 0           | 0.00   | ***   | 0    | 0       | 0   | 0         |
| 農林中央金庫        | 0    | 0         | ***     | 0     | 0          | ***   | 0      | 0           | 0.00   | ***   | 0    | 0       | 0   | 0         |
| 労働金庫          | 0    | 0         | ***     | 0     | 0          | ***   | 0      | 0           | 0.00   | ***   | 0    | 0       | 0   | 0         |
| 農協等           | 0    | 0         | ***     | 0     | 0          | ***   | 0      | 0           | 0.00   | ***   | 0    | 0       | 0   | 0         |
| 生命保険計         | 0    | 0         | ***     | 0     | 0          | ***   | 0      | 0           | 0.00   | ***   | 0    | 0       | 0   | 0         |
| 損害保険計         | 0    | 0         | ***     | 0     | 0          | ***   | 0      | 0           | 0.00   | ***   | 0    | 0       | 0   | 0         |
| 産業再生機構        | 0    | 0         | ***     | 0     | 0          | ***   | 0      | 0           | 0.00   | ***   | 0    | 0       | 0   | 0         |
| その他計          | 0    | 0         | ***     | 0     | 0          | ***   | 0      | 0           | 0.00   | ***   | 0    | 0       | 0   | 0         |
| 合計            | 715  | 7,234,201 | 89.9    | 5,398 | 55,375,110 | 99.1  | 31,484 | 250,073,015 | 100.00 | 89.1  | 28   | 203,469 | 332 | 2,363,860 |

## 制度別保証状況

(単位：千円、%)

| 区分         | 保証承諾 |           |         |       |            |       | 保証債務残高 |             |        |       | 代位弁済 |         |     |           |
|------------|------|-----------|---------|-------|------------|-------|--------|-------------|--------|-------|------|---------|-----|-----------|
|            | 当月中  |           |         | 当期中   |            |       | 当月末    |             |        |       | 当月中  |         | 当期中 |           |
|            | 件数   | 金額        | 前年比     | 件数    | 金額         | 前年比   | 件数     | 金額          | 構成比    | 前年比   | 件数   | 金額      | 件数  | 金額        |
| 普通保証       |      |           |         |       |            |       |        |             |        |       |      |         |     |           |
| 普通保証       | 130  | 1,652,800 | 82.9    | 1,080 | 14,320,758 | 85.6  | 4,834  | 56,067,344  | 22.42  | 92.8  | 2    | 16,952  | 71  | 599,667   |
| 制度保証       |      |           |         |       |            |       |        |             |        |       |      |         |     |           |
| 制度保証       | 585  | 5,581,401 | 92.2    | 4,318 | 41,054,352 | 104.8 | 26,650 | 194,005,671 | 77.58  | 88.1  | 26   | 186,517 | 261 | 1,764,192 |
| 協会制度       |      |           |         |       |            |       |        |             |        |       |      |         |     |           |
| 短期資金       | 20   | 70,700    | 61.7    | 136   | 500,150    | 74.0  | 85     | 304,383     | 0.12   | 71.4  | 0    | 0       | 3   | 14,394    |
| 害          | 1    | 23,000    | 38.5    | 5     | 79,350     | 38.7  | 24     | 467,598     | 0.19   | 85.2  | 0    | 0       | 0   | 0         |
| 当座貸越       | 20   | 433,000   | 123.5   | 129   | 2,920,000  | 128.1 | 341    | 6,486,530   | 2.59   | 98.2  | 0    | 0       | 0   | 0         |
| カードローン     | 17   | 178,000   | 195.6   | 76    | 574,500    | 90.3  | 214    | 1,447,317   | 0.58   | 88.6  | 0    | 0       | 1   | 2,222     |
| 長期経営       | 0    | 0         | ***     | 0     | 0          | ***   | 8      | 93,481      | 0.04   | 66.9  | 0    | 0       | 0   | 0         |
| 手形等割引根保証   | 1    | 9,000     | 15.8    | 13    | 183,500    | 63.0  | 19     | 234,500     | 0.09   | 70.7  | 0    | 0       | 0   | 0         |
| 金融安定       | 0    | 0         | ***     | 0     | 0          | ***   | 2      | 32,998      | 0.01   | 97.0  | 0    | 0       | 0   | 0         |
| 経営安定関連     | 13   | 155,800   | 28.2    | 70    | 1,421,738  | 62.0  | 1,716  | 17,475,151  | 6.99   | 78.8  | 4    | 32,825  | 16  | 134,591   |
| 特定社債       | 1    | 40,000    | 50.0    | 15    | 584,000    | 65.8  | 103    | 4,530,400   | 1.81   | 101.8 | 0    | 0       | 0   | 0         |
| 流動資産担保     | 6    | 113,200   | 100.0   | 35    | 633,440    | 74.0  | 55     | 1,026,561   | 0.41   | 77.9  | 0    | 0       | 0   | 0         |
| 海外投資       | 0    | 0         | ***     | 0     | 0          | ***   | 2      | 97,036      | 0.04   | 121.3 | 0    | 0       | 0   | 0         |
| 無担保当座貸越    | 0    | 0         | ***     | 0     | 0          | ***   | 9      | 49,821      | 0.02   | 80.0  | 0    | 0       | 0   | 0         |
| 創業等関連      | 0    | 0         | ***     | 0     | 0          | ***   | 1      | 50          | 0.00   | 7.7   | 0    | 0       | 0   | 0         |
| 創業関連       | 0    | 0         | ***     | 0     | 0          | ***   | 2      | 1,360       | 0.00   | 50.4  | 0    | 0       | 0   | 0         |
| 全国小口(小口零細) | 2    | 6,300     | 30.6    | 28    | 99,900     | 61.0  | 133    | 309,187     | 0.12   | 87.2  | 3    | 7,990   | 7   | 20,567    |
| 地域産業資源     | 0    | 0         | ***     | 0     | 0          | ***   | 2      | 280,000     | 0.11   | 100.0 | 0    | 0       | 0   | 0         |
| 全国緊急       | 0    | 0         | ***     | 0     | 0          | ***   | 1,471  | 7,653,948   | 3.06   | 59.2  | 3    | 27,741  | 28  | 332,246   |
| 経営承継関連     | 0    | 0         | ***     | 0     | 0          | ***   | 1      | 38,120      | 0.02   | 88.9  | 0    | 0       | 0   | 0         |
| くまもとグリーン保証 | 3    | 14,600    | ***     | 14    | 139,300    | 182.1 | 424    | 3,939,242   | 1.58   | 88.1  | 0    | 0       | 1   | 368       |
| 震災緊急       | 0    | 0         | ***     | 0     | 0          | ***   | 16     | 251,913     | 0.10   | 84.4  | 0    | 0       | 0   | 0         |
| 経営力        | 9    | 96,016    | 20.1    | 147   | 2,254,479  | 101.5 | 841    | 11,319,791  | 4.53   | 94.5  | 3    | 38,805  | 13  | 184,919   |
| 税理士        | 60   | 934,600   | 66.3    | 576   | 7,879,600  | 87.6  | 754    | 10,411,460  | 4.16   | 90.2  | 0    | 0       | 6   | 96,414    |
| 改善サポート     | 9    | 85,600    | 48.9    | 58    | 1,334,922  | 89.9  | 396    | 7,448,994   | 2.98   | 111.7 | 1    | 8,183   | 4   | 197,020   |
| 返済原資特定     | 9    | 177,000   | 79.0    | 85    | 1,550,600  | 80.2  | 123    | 2,305,820   | 0.92   | 90.1  | 0    | 0       | 0   | 0         |
| 条件変更改善     | 0    | 0         | ***     | 0     | 0          | ***   | 1      | 4,856       | 0.00   | 89.8  | 0    | 0       | 0   | 0         |
| 経営運転当座貸越   | 13   | 126,000   | ***     | 97    | 1,270,500  | ***   | 93     | 1,215,500   | 0.49   | ***   | 0    | 0       | 0   | 0         |
| 事業性短期      | 25   | 408,900   | ***     | 117   | 1,605,600  | ***   | 110    | 1,510,200   | 0.60   | ***   | 0    | 0       | 0   | 0         |
| 事業性長期      | 39   | 574,000   | ***     | 163   | 2,805,500  | ***   | 147    | 2,435,351   | 0.97   | ***   | 0    | 0       | 0   | 0         |
| 事業性短期      | 5    | 110,000   | ***     | 11    | 258,190    | ***   | 11     | 253,471     | 0.10   | ***   | 0    | 0       | 0   | 0         |
| 経営承継準備     | 1    | 20,000    | ***     | 1     | 20,000     | ***   | 0      | 0           | 0.00   | ***   | 0    | 0       | 0   | 0         |
| 協会制度計      | 254  | 3,575,716 | 95.9    | 1,776 | 26,115,269 | 111.8 | 7,104  | 81,625,039  | 32.64  | 91.8  | 14   | 115,544 | 79  | 982,743   |
| 県制度        |      |           |         |       |            |       |        |             |        |       |      |         |     |           |
| 県特別小口      | 0    | 0         | ***     | 0     | 0          | ***   | 0      | 0           | 0.00   | ***   | 0    | 0       | 1   | 2,300     |
| 県産業活性化     | 2    | 6,800     | ***     | 12    | 103,500    | 313.6 | 74     | 351,615     | 0.14   | 85.6  | 0    | 0       | 0   | 0         |
| 県地場産業振興    | 0    | 0         | ***     | 0     | 0          | ***   | 1      | 2,825       | 0.00   | 99.6  | 0    | 0       | 0   | 0         |
| 県金融円滑化     | 44   | 697,475   | 61.7    | 417   | 5,802,163  | 70.9  | 9,087  | 87,030,164  | 34.80  | 83.3  | 3    | 36,419  | 62  | 482,829   |
| 県創業者支援     | 12   | 36,900    | 136.4   | 122   | 493,700    | 110.2 | 786    | 2,058,650   | 0.82   | 103.9 | 1    | 2,950   | 18  | 60,252    |
| 県新事業展開     | 3    | 20,000    | 121.2   | 11    | 77,000     | 126.2 | 93     | 397,316     | 0.16   | 90.8  | 0    | 0       | 2   | 6,555     |
| 県経営支援      | 0    | 0         | ***     | 0     | 0          | ***   | 1      | 2,663       | 0.00   | 100.0 | 0    | 0       | 0   | 0         |
| おうえん(小口零細) | 137  | 543,030   | 131.2   | 944   | 3,597,910  | 120.6 | 4,777  | 10,042,993  | 4.02   | 101.8 | 3    | 4,816   | 36  | 58,940    |
| 県経営革新等支援   | 0    | 0         | ***     | 0     | 0          | ***   | 2      | 2,631       | 0.00   | 11.5  | 0    | 0       | 0   | 0         |
| 県短期        | 37   | 282,800   | 95.0    | 269   | 1,759,520  | 104.0 | 181    | 1,162,326   | 0.46   | 118.8 | 0    | 0       | 0   | 0         |
| 県チャレンジサポート | 3    | 28,000    | 1,120.0 | 14    | 132,170    | 518.3 | 80     | 696,561     | 0.28   | 93.7  | 0    | 0       | 1   | 643       |
| 県事業承継者     | 0    | 0         | ***     | 1     | 10,000     | 333.3 | 5      | 31,939      | 0.01   | 87.0  | 0    | 0       | 0   | 0         |
| 県制度計       | 238  | 1,615,005 | 85.6    | 1,790 | 11,975,963 | 89.1  | 15,087 | 101,779,682 | 40.70  | 85.5  | 7    | 44,185  | 120 | 611,519   |
| 市町村制度      |      |           |         |       |            |       |        |             |        |       |      |         |     |           |
| 市経営安定      | 13   | 94,000    | 58.8    | 130   | 978,580    | 117.9 | 1,562  | 5,393,836   | 2.16   | 76.7  | 5    | 26,788  | 27  | 99,776    |
| 市町村小口      | 14   | 53,180    | 57.6    | 93    | 338,970    | 81.1  | 551    | 1,140,729   | 0.46   | 88.5  | 0    | 0       | 4   | 10,826    |
| 創業サポート     | 2    | 8,500     | 81.0    | 62    | 210,450    | 141.1 | 433    | 856,534     | 0.34   | 90.5  | 0    | 0       | 14  | 27,092    |
| 市短期        | 3    | 7,500     | 166.7   | 16    | 56,750     | 140.1 | 12     | 42,600      | 0.02   | 162.6 | 0    | 0       | 0   | 0         |
| 経営向上(小口零細) | 61   | 227,500   | 130.9   | 447   | 1,364,810  | 146.8 | 1,892  | 3,138,851   | 1.26   | 102.4 | 0    | 0       | 17  | 32,237    |
| 市新エネルギー    | 0    | 0         | ***     | 0     | 0          | ***   | 5      | 15,721      | 0.01   | 84.1  | 0    | 0       | 0   | 0         |
| 菊池市創業      | 0    | 0         | ***     | 4     | 13,560     | ***   | 4      | 12,680      | 0.01   | ***   | 0    | 0       | 0   | 0         |
| 市町村制度計     | 93   | 390,680   | 88.6    | 752   | 2,963,120  | 125.2 | 4,459  | 10,600,950  | 4.24   | 85.6  | 5    | 26,788  | 62  | 169,931   |
| 合計         | 715  | 7,234,201 | 89.9    | 5,398 | 55,375,110 | 99.1  | 31,484 | 250,073,015 | 100.00 | 89.1  | 28   | 203,469 | 332 | 2,363,860 |
| (うち追認保証)   | 0    | 0         | ***     | 0     | 0          | ***   | 0      | 0           | 0.00   | ***   | 0    | 0       | 0   | 0         |
| (うち手形割引)   | 1    | 9,000     | 15.8    | 13    | 183,500    | 63.0  | 19     | 234,500     | 0.09   | 77.8  | 0    | 0       | 0   | 0         |
| (うち電債割引)   | 0    | 0         | ***     | 0     | 0          | ***   | 0      | 0           | 0.00   | ***   | 0    | 0       | 0   | 0         |

## 業種別保証状況

(単位：千円、%)

| 区分            | 保証承諾 |           |         |       |            |         | 保証債務残高 |             |        |       | 代位弁済 |         |     |           |
|---------------|------|-----------|---------|-------|------------|---------|--------|-------------|--------|-------|------|---------|-----|-----------|
|               | 当月中  |           |         | 当期中   |            |         | 当月末    |             |        |       | 当月中  |         | 当期中 |           |
|               | 件数   | 金額        | 前年比     | 件数    | 金額         | 前年比     | 件数     | 金額          | 構成比    | 前年比   | 件数   | 金額      | 件数  | 金額        |
| <b>製造業</b>    |      |           |         |       |            |         |        |             |        |       |      |         |     |           |
| 食料品工業         | 28   | 634,300   | 212.8   | 160   | 2,543,350  | 95.0    | 877    | 10,880,970  | 4.35   | 90.5  | 0    | 0       | 2   | 1,312     |
| 繊維品工業         | 2    | 16,800    | 215.4   | 24    | 340,200    | 93.9    | 122    | 1,272,955   | 0.51   | 92.7  | 0    | 0       | 1   | 1,017     |
| 木材木製品工業       | 3    | 12,700    | 20.0    | 20    | 175,626    | 36.8    | 135    | 1,632,676   | 0.65   | 87.4  | 0    | 0       | 2   | 883       |
| 家具建具工業        | 3    | 10,000    | 71.4    | 26    | 114,500    | 108.9   | 102    | 415,166     | 0.17   | 89.6  | 0    | 0       | 0   | 0         |
| 紙工業           | 2    | 13,000    | ***     | 6     | 50,300     | 503.0   | 14     | 118,294     | 0.05   | 83.0  | 0    | 0       | 0   | 0         |
| 印刷製本業         | 2    | 3,500     | 3.6     | 30    | 360,680    | 117.3   | 247    | 2,603,265   | 1.04   | 86.5  | 0    | 0       | 2   | 7,134     |
| 化学工業          | 1    | 30,000    | 3,000.0 | 7     | 186,000    | 99.6    | 35     | 549,743     | 0.22   | 88.0  | 0    | 0       | 0   | 0         |
| 石油・石炭製品工業     | 0    | 0         | ***     | 0     | 0          | ***     | 1      | 5,332       | 0.00   | 21.1  | 0    | 0       | 0   | 0         |
| ゴム・プラスチック工業   | 2    | 16,500    | 76.0    | 24    | 459,900    | 198.8   | 101    | 1,387,774   | 0.55   | 91.9  | 0    | 0       | 0   | 0         |
| 皮革工業          | 1    | 17,000    | 85.0    | 2     | 25,000     | 125.0   | 6      | 34,006      | 0.01   | 196.6 | 0    | 0       | 0   | 0         |
| 窯業            | 2    | 22,000    | 50.0    | 22    | 246,097    | 74.6    | 163    | 1,961,590   | 0.78   | 83.0  | 0    | 0       | 0   | 0         |
| 機械工業          | 3    | 42,000    | 56.4    | 44    | 705,858    | 111.7   | 284    | 3,988,222   | 1.59   | 87.4  | 0    | 0       | 0   | 0         |
| 電気機器工業        | 1    | 10,000    | 22.7    | 17    | 178,000    | 77.9    | 110    | 981,728     | 0.39   | 77.0  | 0    | 0       | 0   | 0         |
| 車両工業          | 0    | 0         | ***     | 3     | 57,000     | 70.4    | 44     | 668,150     | 0.27   | 80.6  | 0    | 0       | 3   | 16,971    |
| 船舶工業          | 2    | 10,500    | 238.6   | 22    | 308,270    | 185.9   | 82     | 649,192     | 0.26   | 92.6  | 0    | 0       | 0   | 0         |
| 金属工業          | 5    | 51,300    | 24.0    | 55    | 569,369    | 79.6    | 351    | 3,713,290   | 1.48   | 88.1  | 0    | 0       | 0   | 0         |
| その他の工業        | 17   | 98,700    | 42.4    | 181   | 1,331,744  | 107.7   | 1,105  | 5,091,110   | 2.04   | 93.0  | 0    | 0       | 5   | 4,237     |
| 製造業計          | 74   | 988,300   | 86.1    | 643   | 7,651,894  | 98.5    | 3,779  | 35,953,462  | 14.38  | 88.8  | 0    | 0       | 15  | 31,554    |
| <b>非製造業</b>   |      |           |         |       |            |         |        |             |        |       |      |         |     |           |
| 農林漁業          | 1    | 11,000    | ***     | 7     | 67,600     | 112.9   | 53     | 455,817     | 0.18   | 90.5  | 0    | 0       | 0   | 0         |
| 鉱業            | 2    | 40,000    | 200.0   | 6     | 75,500     | 151.0   | 49     | 674,640     | 0.27   | 84.9  | 0    | 0       | 5   | 96,480    |
| 建設業           | 246  | 2,392,784 | 94.6    | 1,717 | 16,727,142 | 96.3    | 7,829  | 57,882,213  | 23.15  | 88.8  | 9    | 28,722  | 52  | 401,257   |
| 卸売業           | 87   | 1,030,043 | 88.5    | 548   | 6,706,523  | 90.4    | 3,053  | 30,236,769  | 12.09  | 85.1  | 8    | 82,410  | 61  | 595,838   |
| 小売業           | 94   | 804,300   | 70.3    | 826   | 7,767,719  | 110.9   | 5,036  | 33,657,305  | 13.46  | 91.4  | 8    | 75,244  | 79  | 487,449   |
| 飲食店           | 46   | 249,310   | 71.5    | 373   | 2,145,182  | 109.5   | 2,629  | 10,541,269  | 4.22   | 94.2  | 2    | 5,380   | 49  | 200,910   |
| 運送倉庫業         | 23   | 300,200   | 116.8   | 149   | 2,351,200  | 115.7   | 926    | 12,322,778  | 4.93   | 89.9  | 0    | 0       | 8   | 86,550    |
| <b>サービス業</b>  |      |           |         |       |            |         |        |             |        |       |      |         |     |           |
| (内訳) 物品賃貸業    | 4    | 63,112    | 350.6   | 25    | 236,112    | 209.8   | 184    | 1,280,347   | 0.51   | 88.7  | 0    | 0       | 1   | 2,429     |
| 宿泊業           | 3    | 44,000    | 32.1    | 42    | 572,136    | 65.0    | 359    | 5,835,581   | 2.33   | 90.0  | 1    | 11,713  | 4   | 111,592   |
| 洗濯・理美容・浴場     | 19   | 115,662   | 86.2    | 121   | 868,774    | 124.0   | 1,016  | 4,336,476   | 1.73   | 92.4  | 0    | 0       | 12  | 36,511    |
| 物品預り・駐車場業     | 2    | 19,900    | ***     | 3     | 22,000     | 103.0   | 27     | 220,868     | 0.09   | 79.8  | 0    | 0       | 0   | 0         |
| その他の生活関連サービス業 | 5    | 138,000   | 315.4   | 38    | 430,838    | 69.6    | 281    | 2,729,262   | 1.09   | 91.4  | 0    | 0       | 3   | 24,359    |
| 旅行業           | 2    | 8,000     | ***     | 9     | 56,500     | 128.4   | 58     | 377,078     | 0.15   | 88.7  | 0    | 0       | 0   | 0         |
| 映画・娯楽業        | 7    | 126,350   | 2,021.6 | 26    | 385,750    | 186.6   | 136    | 1,274,967   | 0.51   | 100.4 | 0    | 0       | 4   | 16,633    |
| 広告業           | 3    | 23,000    | 85.2    | 24    | 178,700    | 97.6    | 163    | 1,125,242   | 0.45   | 87.4  | 0    | 0       | 0   | 0         |
| 放送業           | 0    | 0         | ***     | 0     | 0          | ***     | 2      | 16,374      | 0.01   | 87.6  | 0    | 0       | 0   | 0         |
| 情報通信サービス業     | 5    | 20,000    | 135.3   | 10    | 45,000     | 84.3    | 76     | 401,092     | 0.16   | 83.0  | 0    | 0       | 0   | 0         |
| 運輸サービス業       | 0    | 0         | ***     | 5     | 93,700     | 1,338.6 | 22     | 202,757     | 0.08   | 92.8  | 0    | 0       | 2   | 18,732    |
| その他の事業サービス業   | 16   | 146,540   | 169.2   | 110   | 890,170    | 95.1    | 666    | 4,473,496   | 1.79   | 83.7  | 0    | 0       | 9   | 45,533    |
| 専門サービス業       | 21   | 107,500   | 136.5   | 148   | 836,830    | 91.4    | 1,013  | 3,759,817   | 1.50   | 82.4  | 0    | 0       | 7   | 26,265    |
| 医療・福祉         | 27   | 268,100   | 58.0    | 264   | 3,332,399  | 102.4   | 1,735  | 18,901,441  | 7.56   | 93.7  | 0    | 0       | 11  | 148,787   |
| 廃棄物処理業        | 1    | 4,000     | 7.8     | 45    | 805,230    | 155.7   | 271    | 2,950,703   | 1.18   | 89.2  | 0    | 0       | 0   | 0         |
| 教育学習支援事業      | 3    | 17,500    | 106.1   | 31    | 195,245    | 59.7    | 271    | 1,572,936   | 0.63   | 87.2  | 0    | 0       | 4   | 20,284    |
| その他のサービス業     | 2    | 32,000    | 108.5   | 21    | 119,240    | 71.1    | 174    | 644,186     | 0.26   | 81.2  | 0    | 0       | 3   | 10,572    |
| サービス業計        | 120  | 1,133,664 | 102.5   | 922   | 9,068,624  | 101.4   | 6,454  | 50,102,622  | 20.04  | 90.2  | 1    | 11,713  | 60  | 461,696   |
| 不動産業          | 19   | 264,900   | 79.8    | 187   | 2,662,456  | 84.6    | 1,242  | 13,478,633  | 5.39   | 86.5  | 0    | 0       | 0   | 0         |
| その他の産業        | 3    | 19,700    | 1,970.0 | 20    | 151,270    | 99.9    | 434    | 4,767,507   | 1.91   | 88.4  | 0    | 0       | 3   | 2,126     |
| 非製造業計         | 641  | 6,245,901 | 90.5    | 4,755 | 47,723,216 | 99.1    | 27,705 | 214,119,552 | 85.62  | 89.1  | 28   | 203,469 | 317 | 2,332,306 |
| 合計            | 715  | 7,234,201 | 89.9    | 5,398 | 55,375,110 | 99.1    | 31,484 | 250,073,015 | 100.00 | 89.1  | 28   | 203,469 | 332 | 2,363,860 |



## 市町村別保証状況

(単位：千円、%)

| 区 分       | 保証承諾  |           |       |       |            |       | 保証債務残高 |             |        |       | 代位弁済 |         |     |           |
|-----------|-------|-----------|-------|-------|------------|-------|--------|-------------|--------|-------|------|---------|-----|-----------|
|           | 当 月 中 |           |       | 当 期 中 |            |       | 当 月 末  |             |        |       | 当月中  |         | 当期中 |           |
|           | 件数    | 金 額       | 前年比   | 件数    | 金 額        | 前年比   | 件数     | 金 額         | 構成比    | 前年比   | 件数   | 金 額     | 件数  | 金 額       |
| 熊 本 市     | 354   | 3,412,480 | 97.0  | 2,581 | 26,786,388 | 100.9 | 16,136 | 125,657,512 | 50.25  | 87.7  | 16   | 149,826 | 205 | 1,268,148 |
| 八 代 市     | 53    | 759,266   | 123.5 | 436   | 5,000,546  | 114.5 | 1,983  | 17,670,433  | 7.07   | 91.2  | 3    | 8,043   | 22  | 315,319   |
| 人 吉 市     | 13    | 90,460    | 53.4  | 93    | 773,678    | 70.4  | 479    | 4,895,079   | 1.96   | 86.8  | 1    | 1,941   | 9   | 11,310    |
| 荒 尾 市     | 13    | 130,200   | 61.7  | 99    | 978,400    | 87.6  | 493    | 3,630,496   | 1.45   | 93.8  | 0    | 0       | 5   | 24,373    |
| 水 俣 市     | 13    | 129,180   | 114.3 | 95    | 798,540    | 100.2 | 390    | 2,710,921   | 1.08   | 98.3  | 0    | 0       | 0   | 0         |
| 玉 名 市     | 19    | 131,400   | 41.0  | 185   | 1,855,135  | 98.1  | 998    | 7,913,406   | 3.16   | 95.8  | 0    | 0       | 1   | 4,970     |
| 山 鹿 市     | 16    | 113,300   | 54.1  | 141   | 1,344,100  | 90.1  | 818    | 5,981,918   | 2.39   | 90.6  | 1    | 11,713  | 6   | 38,519    |
| 菊 池 市     | 16    | 189,666   | 139.9 | 118   | 1,395,216  | 119.1 | 711    | 5,794,956   | 2.32   | 93.5  | 2    | 6,348   | 10  | 61,276    |
| 宇 土 市     | 15    | 114,100   | 49.5  | 106   | 1,086,876  | 97.3  | 583    | 4,308,816   | 1.72   | 87.5  | 0    | 0       | 5   | 14,310    |
| 上 天 草 市   | 10    | 108,500   | 126.8 | 66    | 1,149,100  | 156.0 | 443    | 4,759,029   | 1.90   | 98.5  | 0    | 0       | 3   | 91,025    |
| 宇 城 市     | 13    | 98,912    | 59.0  | 150   | 1,475,478  | 115.4 | 895    | 6,563,591   | 2.62   | 86.1  | 0    | 0       | 11  | 68,697    |
| 阿 蘇 市     | 9     | 75,000    | 74.0  | 84    | 765,637    | 100.4 | 465    | 3,546,068   | 1.42   | 91.4  | 0    | 0       | 3   | 102,504   |
| 天 草 市     | 28    | 225,300   | 92.0  | 259   | 2,207,590  | 88.8  | 1,222  | 9,538,469   | 3.81   | 91.8  | 4    | 23,034  | 14  | 108,957   |
| 合 志 市     | 26    | 228,050   | 77.1  | 150   | 1,298,943  | 85.1  | 836    | 5,713,186   | 2.28   | 89.4  | 0    | 0       | 4   | 29,800    |
| 市 部 計     | 598   | 5,805,814 | 90.5  | 4,563 | 46,915,627 | 101.2 | 26,452 | 208,683,880 | 83.45  | 89.2  | 27   | 200,905 | 298 | 2,139,208 |
| 美 里 町     | 6     | 31,000    | 193.8 | 21    | 164,100    | 101.3 | 137    | 1,016,014   | 0.41   | 82.4  | 0    | 0       | 0   | 0         |
| 下 益 城 郡 計 | 6     | 31,000    | 193.8 | 21    | 164,100    | 101.3 | 137    | 1,016,014   | 0.41   | 82.4  | 0    | 0       | 0   | 0         |
| 玉 東 町     | 6     | 40,000    | 216.2 | 23    | 291,760    | 166.5 | 79     | 920,883     | 0.37   | 100.2 | 0    | 0       | 0   | 0         |
| 南 関 町     | 7     | 108,000   | 61.5  | 31    | 396,667    | 57.8  | 132    | 1,609,575   | 0.64   | 94.2  | 0    | 0       | 0   | 0         |
| 長 洲 町     | 2     | 35,000    | 261.2 | 28    | 252,182    | 110.9 | 139    | 826,583     | 0.33   | 92.6  | 0    | 0       | 0   | 0         |
| 和 水 町     | 3     | 14,000    | 48.3  | 35    | 270,850    | 98.6  | 153    | 1,213,128   | 0.49   | 89.2  | 0    | 0       | 2   | 6,356     |
| 玉 名 郡 計   | 18    | 197,000   | 83.3  | 117   | 1,211,459  | 88.8  | 503    | 4,570,169   | 1.83   | 93.6  | 0    | 0       | 2   | 6,356     |
| 大 津 町     | 11    | 118,200   | 94.9  | 78    | 687,853    | 80.3  | 486    | 3,996,715   | 1.60   | 87.9  | 0    | 0       | 1   | 4,108     |
| 菊 陽 町     | 10    | 105,000   | 97.4  | 82    | 546,062    | 81.3  | 571    | 3,954,056   | 1.58   | 84.8  | 0    | 0       | 4   | 7,654     |
| 菊 池 郡 計   | 21    | 223,200   | 96.1  | 160   | 1,233,915  | 80.7  | 1,057  | 7,950,771   | 3.18   | 86.3  | 0    | 0       | 5   | 11,762    |
| 南 小 国 町   | 3     | 51,500    | 85.8  | 18    | 223,268    | 121.7 | 131    | 1,646,813   | 0.66   | 92.1  | 0    | 0       | 1   | 2,344     |
| 小 国 町     | 1     | 1,500     | 4.1   | 20    | 212,500    | 116.3 | 164    | 1,119,480   | 0.45   | 93.3  | 0    | 0       | 0   | 0         |
| 産 山 村     | 2     | 9,500     | ***   | 2     | 9,500      | 52.8  | 20     | 115,135     | 0.05   | 72.7  | 0    | 0       | 0   | 0         |
| 高 森 町     | 2     | 20,500    | 62.1  | 10    | 85,124     | 63.8  | 115    | 656,227     | 0.26   | 77.2  | 0    | 0       | 0   | 0         |
| 西 原 村     | 4     | 90,787    | 744.2 | 21    | 357,427    | 57.8  | 173    | 1,840,250   | 0.74   | 81.0  | 0    | 0       | 5   | 21,093    |
| 南 阿 蘇 村   | 2     | 26,000    | 79.2  | 23    | 310,310    | 128.6 | 164    | 1,519,997   | 0.61   | 92.7  | 0    | 0       | 0   | 0         |
| 阿 蘇 郡 計   | 14    | 199,787   | 114.5 | 94    | 1,198,129  | 87.0  | 767    | 6,897,902   | 2.76   | 87.2  | 0    | 0       | 6   | 23,437    |
| 御 船 町     | 10    | 154,000   | 69.2  | 62    | 652,400    | 92.1  | 341    | 2,545,360   | 1.02   | 90.9  | 0    | 0       | 1   | 3,283     |
| 嘉 島 町     | 5     | 58,700    | 42.4  | 36    | 487,450    | 89.2  | 234    | 2,393,350   | 0.96   | 92.7  | 0    | 0       | 1   | 3,747     |
| 益 城 町     | 5     | 50,800    | 22.8  | 70    | 748,790    | 58.0  | 578    | 4,663,280   | 1.86   | 86.5  | 0    | 0       | 7   | 38,681    |
| 甲 佐 町     | 3     | 28,800    | 124.1 | 15    | 85,800     | 55.9  | 160    | 1,148,393   | 0.46   | 80.1  | 0    | 0       | 0   | 0         |
| 山 都 町     | 3     | 37,000    | 103.1 | 38    | 388,160    | 103.1 | 191    | 1,374,791   | 0.55   | 85.3  | 0    | 0       | 1   | 30,207    |
| 上 益 城 郡 計 | 26    | 329,300   | 51.2  | 221   | 2,362,600  | 76.8  | 1,504  | 12,125,173  | 4.85   | 87.7  | 0    | 0       | 10  | 75,917    |
| 氷 川 町     | 3     | 15,000    | 27.8  | 23    | 175,600    | 71.0  | 131    | 860,737     | 0.34   | 103.0 | 0    | 0       | 1   | 4,622     |
| 八 代 郡 計   | 3     | 15,000    | 27.8  | 23    | 175,600    | 71.0  | 131    | 860,737     | 0.34   | 103.0 | 0    | 0       | 1   | 4,622     |
| 芦 北 町     | 3     | 6,000     | 13.5  | 47    | 497,200    | 170.0 | 199    | 1,593,004   | 0.64   | 89.3  | 0    | 0       | 5   | 96,480    |
| 津 奈 木 町   | 0     | 0         | ***   | 6     | 76,000     | 81.5  | 49     | 428,582     | 0.17   | 81.3  | 0    | 0       | 0   | 0         |
| 芦 北 郡 計   | 3     | 6,000     | 9.3   | 53    | 573,200    | 148.6 | 248    | 2,021,586   | 0.81   | 87.5  | 0    | 0       | 5   | 96,480    |
| 錦 町       | 2     | 5,500     | ***   | 22    | 131,380    | 101.8 | 124    | 1,068,815   | 0.43   | 87.6  | 0    | 0       | 0   | 0         |
| 多 良 木 町   | 8     | 157,000   | 257.4 | 37    | 427,800    | 162.9 | 128    | 1,177,855   | 0.47   | 95.5  | 0    | 0       | 0   | 0         |
| 湯 前 町     | 1     | 16,000    | 533.3 | 9     | 48,100     | 71.3  | 39     | 177,450     | 0.07   | 99.3  | 0    | 0       | 0   | 0         |
| 水 上 村     | 0     | 0         | ***   | 0     | 0          | ***   | 5      | 36,475      | 0.01   | 88.2  | 0    | 0       | 0   | 0         |
| 相 良 村     | 6     | 97,350    | 162.3 | 13    | 183,850    | 95.0  | 49     | 512,387     | 0.20   | 102.9 | 0    | 0       | 0   | 0         |
| 五 木 村     | 0     | 0         | ***   | 0     | 0          | ***   | 7      | 148,266     | 0.06   | 78.9  | 0    | 0       | 0   | 0         |
| 山 江 村     | 0     | 0         | ***   | 5     | 76,000     | 143.4 | 19     | 152,263     | 0.06   | 84.5  | 0    | 0       | 0   | 0         |
| 球 磨 村     | 0     | 0         | ***   | 1     | 3,000      | 3.0   | 17     | 164,891     | 0.07   | 89.0  | 0    | 0       | 0   | 0         |
| あ さ ぎ り 町 | 6     | 112,250   | 261.0 | 45    | 517,250    | 143.7 | 200    | 1,777,446   | 0.71   | 90.0  | 1    | 2,565   | 3   | 3,877     |
| 球 磨 郡 計   | 23    | 388,100   | 232.4 | 132   | 1,387,380  | 117.3 | 588    | 5,215,848   | 2.09   | 91.5  | 1    | 2,565   | 3   | 3,877     |
| 苓 北 町     | 3     | 39,000    | 85.7  | 14    | 153,100    | 77.2  | 97     | 730,933     | 0.29   | 83.6  | 0    | 0       | 2   | 2,201     |
| 天 草 郡 計   | 3     | 39,000    | 85.7  | 14    | 153,100    | 77.2  | 97     | 730,933     | 0.29   | 83.6  | 0    | 0       | 2   | 2,201     |
| 合 計       | 715   | 7,234,201 | 89.9  | 5,398 | 55,375,110 | 99.1  | 31,484 | 250,073,015 | 100.00 | 89.1  | 28   | 203,469 | 332 | 2,363,860 |

## 金融機関店舗別保証承諾累計ベスト100

(単位：千円)

| 順位 | 金融機関名    | 本支店名 | 件数  | 金額        | 順位  | 金融機関名    | 本支店名 | 件数 | 金額      |
|----|----------|------|-----|-----------|-----|----------|------|----|---------|
| 1  | 熊本第一信用金庫 | 本店   | 116 | 1,019,550 | 51  | 熊本県信用組合  | 阿蘇   | 44 | 325,327 |
| 2  | 肥後銀行     | 託麻   | 50  | 987,800   | 52  | 熊本県信用組合  | 八代   | 39 | 323,960 |
| 3  | 熊本銀行     | 田崎   | 57  | 897,000   | 53  | 熊本第一信用金庫 | 山鹿   | 49 | 322,750 |
| 4  | 肥後銀行     | 玉名   | 89  | 857,205   | 54  | 熊本銀行     | 嘉島   | 26 | 320,700 |
| 5  | 熊本銀行     | 本店   | 45  | 811,840   | 55  | 肥後銀行     | 流通団地 | 19 | 310,450 |
| 6  | 熊本銀行     | 鏡    | 30  | 660,050   | 56  | 熊本第一信用金庫 | 松橋   | 30 | 303,750 |
| 7  | 肥後銀行     | 八代   | 35  | 636,900   | 57  | 肥後銀行     | 佐敷   | 21 | 303,600 |
| 8  | 熊本第一信用金庫 | 植木   | 54  | 603,400   | 58  | 熊本銀行     | 山鹿   | 19 | 301,800 |
| 9  | 熊本銀行     | 八代   | 42  | 574,800   | 59  | 熊本銀行     | 荒尾   | 16 | 299,400 |
| 10 | 熊本中央信用金庫 | 水保   | 72  | 554,740   | 60  | 肥後銀行     | 秋津   | 23 | 294,700 |
| 11 | 熊本銀行     | 健軍   | 44  | 551,100   | 61  | 熊本信用金庫   | 川尻   | 34 | 292,650 |
| 12 | 肥後銀行     | 山鹿   | 49  | 550,100   | 62  | 熊本第一信用金庫 | 御船   | 35 | 290,300 |
| 13 | 肥後銀行     | 健軍   | 28  | 533,300   | 63  | 熊本第一信用金庫 | 八代   | 44 | 288,500 |
| 14 | 熊本第一信用金庫 | 田崎   | 51  | 519,100   | 64  | 熊本銀行     | 中央   | 22 | 287,100 |
| 15 | 熊本銀行     | 下通   | 40  | 518,730   | 65  | 熊本第一信用金庫 | 武蔵ヶ丘 | 35 | 283,500 |
| 16 | 肥後銀行     | 水道町  | 35  | 505,181   | 66  | 肥後銀行     | 本店   | 13 | 282,660 |
| 17 | 熊本銀行     | 菊池   | 34  | 501,316   | 67  | 肥後銀行     | 田中町  | 17 | 279,100 |
| 18 | 肥後銀行     | 水前寺  | 41  | 499,600   | 68  | 熊本銀行     | 松島   | 7  | 278,000 |
| 19 | 熊本中央信用金庫 | 八代   | 69  | 498,570   | 69  | 熊本銀行     | 人吉   | 20 | 277,763 |
| 20 | 熊本銀行     | 花畑   | 32  | 496,690   | 70  | 肥後銀行     | 南熊本  | 27 | 277,540 |
| 21 | 熊本銀行     | 武蔵ヶ丘 | 34  | 477,600   | 71  | 肥後銀行     | 小島   | 20 | 272,300 |
| 22 | 肥後銀行     | 天草   | 44  | 474,180   | 72  | 肥後銀行     | 荒尾   | 32 | 271,750 |
| 23 | 熊本銀行     | 益城   | 33  | 469,048   | 73  | 熊本銀行     | 東託麻  | 22 | 269,725 |
| 24 | 熊本第一信用金庫 | 南熊本  | 56  | 460,100   | 74  | 肥後銀行     | 子飼橋  | 17 | 267,000 |
| 25 | 肥後銀行     | 人吉   | 39  | 455,048   | 75  | 熊本中央信用金庫 | 玉名   | 32 | 265,080 |
| 26 | 肥後銀行     | 宇土   | 43  | 445,764   | 76  | 肥後銀行     | 免田   | 25 | 262,300 |
| 27 | 熊本第一信用金庫 | 刈草   | 41  | 445,570   | 77  | 熊本銀行     | 浄行寺  | 20 | 258,000 |
| 28 | 肥後銀行     | 牛深   | 25  | 444,200   | 78  | 熊本銀行     | 松橋   | 21 | 257,032 |
| 29 | 肥後銀行     | 上通   | 29  | 436,100   | 79  | 肥後銀行     | 熊本市場 | 18 | 256,300 |
| 30 | 肥後銀行     | 八代駅前 | 35  | 428,216   | 80  | 肥後銀行     | 御船   | 34 | 253,900 |
| 31 | 肥後銀行     | 大矢野  | 26  | 415,000   | 81  | 肥後銀行     | 渡鹿   | 25 | 253,238 |
| 32 | 熊本信用金庫   | 西部   | 71  | 412,700   | 82  | 熊本第一信用金庫 | 菊池   | 29 | 252,100 |
| 33 | 熊本第一信用金庫 | 水前寺  | 40  | 411,528   | 83  | 熊本第一信用金庫 | 小峯   | 33 | 251,900 |
| 34 | 熊本銀行     | 玉名   | 18  | 409,000   | 84  | 肥後銀行     | 小国   | 23 | 251,500 |
| 34 | 三菱UFJ銀行  | 熊本   | 15  | 409,000   | 85  | 熊本銀行     | 田迎   | 25 | 250,000 |
| 36 | 肥後銀行     | 世安   | 16  | 392,500   | 86  | 熊本中央信用金庫 | 平田   | 25 | 249,700 |
| 37 | 熊本信用金庫   | 本店   | 45  | 390,073   | 87  | 熊本銀行     | 宮地   | 15 | 249,500 |
| 38 | 熊本信用金庫   | 長嶺   | 58  | 387,140   | 88  | 熊本銀行     | 多良木  | 9  | 246,500 |
| 39 | 天草信用金庫   | 本店   | 62  | 369,170   | 89  | 熊本中央信用金庫 | 人吉   | 32 | 245,200 |
| 40 | 熊本銀行     | 大津   | 24  | 366,425   | 90  | 熊本銀行     | 植木   | 21 | 244,900 |
| 41 | 熊本第一信用金庫 | 清水   | 33  | 362,300   | 91  | 熊本信用金庫   | 菊陽   | 45 | 240,018 |
| 42 | 肥後銀行     | 大津   | 28  | 356,100   | 92  | 肥後銀行     | 合志   | 20 | 239,400 |
| 43 | 熊本第一信用金庫 | 上通   | 56  | 355,600   | 93  | 西日本シティ銀行 | 八代   | 15 | 238,500 |
| 44 | 商工組合中央金庫 | 熊本   | 14  | 355,167   | 94  | 肥後銀行     | 田迎   | 24 | 237,000 |
| 45 | 熊本第一信用金庫 | 帯山   | 32  | 348,315   | 95  | 熊本銀行     | 近見   | 13 | 236,852 |
| 46 | 熊本中央信用金庫 | 西部   | 41  | 346,300   | 96  | 南日本銀行    | 熊本   | 11 | 236,300 |
| 47 | 肥後銀行     | 菊池   | 31  | 343,760   | 97  | 肥後銀行     | 託麻東  | 18 | 236,000 |
| 48 | 熊本銀行     | 松江通  | 27  | 339,300   | 98  | 熊本銀行     | 南関   | 19 | 235,150 |
| 49 | 肥後銀行     | 須屋   | 44  | 338,100   | 99  | 熊本銀行     | 川尻   | 19 | 233,050 |
| 50 | 熊本中央信用金庫 | 戸島   | 35  | 329,350   | 100 | 熊本中央信用金庫 | 本店   | 41 | 232,780 |

## 金融機関店舗別保証債務残高ベスト 100

(単位：千円)

| 順位 | 金融機関名    | 本支店名 | 件数  | 金額        | 順位  | 金融機関名    | 本支店名 | 件数  | 金額        |
|----|----------|------|-----|-----------|-----|----------|------|-----|-----------|
| 1  | 熊本銀行     | 本店   | 452 | 5,017,041 | 51  | 肥後銀行     | 植木   | 191 | 1,373,752 |
| 2  | 熊本銀行     | 花畑   | 338 | 4,688,792 | 52  | 肥後銀行     | 荒尾   | 194 | 1,350,035 |
| 3  | 肥後銀行     | 玉名   | 505 | 4,340,213 | 53  | 熊本第一信用金庫 | 南熊本  | 173 | 1,347,068 |
| 4  | 熊本銀行     | 田崎   | 235 | 3,835,827 | 54  | 肥後銀行     | 渡鹿   | 169 | 1,329,790 |
| 5  | 肥後銀行     | 八代   | 323 | 3,668,811 | 55  | 熊本銀行     | 嘉島   | 152 | 1,325,357 |
| 6  | 肥後銀行     | 水前寺  | 386 | 3,667,283 | 56  | 熊本信用金庫   | 西部   | 280 | 1,320,787 |
| 7  | 肥後銀行     | 人吉   | 284 | 3,608,147 | 57  | 肥後銀行     | 松島   | 85  | 1,319,824 |
| 8  | 肥後銀行     | 託麻   | 350 | 3,483,153 | 58  | 熊本信用金庫   | 本店   | 249 | 1,318,086 |
| 9  | 肥後銀行     | 水道町  | 320 | 3,396,526 | 59  | 肥後銀行     | 川尻   | 141 | 1,297,863 |
| 10 | 肥後銀行     | 健軍   | 271 | 3,373,242 | 60  | 熊本信用金庫   | 長嶺   | 285 | 1,290,653 |
| 11 | 肥後銀行     | 天草   | 306 | 3,225,489 | 61  | 熊本銀行     | 松橋   | 146 | 1,287,032 |
| 12 | 肥後銀行     | 南熊本  | 314 | 3,175,766 | 62  | 熊本銀行     | 山鹿   | 114 | 1,270,984 |
| 13 | 肥後銀行     | 大津   | 274 | 3,164,118 | 63  | 肥後銀行     | 光の森  | 183 | 1,265,323 |
| 14 | 肥後銀行     | 山鹿   | 365 | 3,108,273 | 64  | 熊本第一信用金庫 | 菊池   | 167 | 1,257,541 |
| 15 | 熊本銀行     | 玉名   | 200 | 2,864,788 | 65  | 肥後銀行     | 大矢野  | 197 | 1,257,076 |
| 16 | 商工組合中央金庫 | 熊本   | 207 | 2,817,334 | 66  | 熊本銀行     | 人吉   | 106 | 1,247,047 |
| 17 | 熊本銀行     | 健軍   | 317 | 2,791,919 | 67  | 肥後銀行     | 須屋   | 186 | 1,243,739 |
| 18 | 肥後銀行     | 本店   | 122 | 2,653,679 | 68  | 熊本第一信用金庫 | 八代   | 154 | 1,239,398 |
| 19 | 肥後銀行     | 松橋   | 299 | 2,277,761 | 69  | 肥後銀行     | 免田   | 104 | 1,233,894 |
| 20 | 熊本第一信用金庫 | 本店   | 465 | 2,250,176 | 70  | 熊本銀行     | 菊南   | 123 | 1,233,127 |
| 21 | 熊本銀行     | 八代   | 202 | 2,246,487 | 71  | 肥後銀行     | 熊本市場 | 123 | 1,230,705 |
| 22 | 熊本銀行     | 下通   | 260 | 2,088,487 | 72  | 熊本第一信用金庫 | 清水   | 183 | 1,216,688 |
| 23 | 肥後銀行     | 菊池   | 228 | 2,047,223 | 73  | 肥後銀行     | 浜町   | 171 | 1,212,203 |
| 24 | 肥後銀行     | 上通   | 240 | 1,984,615 | 74  | 肥後銀行     | 秋津   | 138 | 1,196,638 |
| 25 | 熊本銀行     | 武蔵ヶ丘 | 173 | 1,911,932 | 75  | 熊本銀行     | 近見   | 111 | 1,163,109 |
| 26 | 肥後銀行     | 子飼橋  | 170 | 1,872,010 | 76  | 熊本銀行     | 白山通  | 107 | 1,156,108 |
| 27 | 熊本銀行     | 益城   | 176 | 1,831,069 | 77  | 肥後銀行     | 新町   | 180 | 1,154,890 |
| 28 | 熊本銀行     | 植木   | 173 | 1,783,515 | 78  | 北九州銀行    | 熊本   | 60  | 1,132,646 |
| 29 | 肥後銀行     | 世安   | 139 | 1,779,879 | 79  | 熊本銀行     | 天草   | 118 | 1,129,034 |
| 30 | 肥後銀行     | 牛深   | 143 | 1,737,065 | 80  | 南日本銀行    | 熊本   | 95  | 1,127,251 |
| 31 | 熊本銀行     | 大津   | 178 | 1,642,641 | 81  | 熊本銀行     | 田迎   | 156 | 1,111,961 |
| 32 | 肥後銀行     | 八代駅前 | 237 | 1,641,651 | 82  | 熊本中央信用金庫 | 平田   | 142 | 1,099,322 |
| 33 | 熊本銀行     | 中央   | 201 | 1,639,160 | 83  | 熊本銀行     | 日赤通  | 142 | 1,098,314 |
| 34 | 熊本銀行     | 東託麻  | 161 | 1,634,176 | 84  | 熊本銀行     | 川尻   | 140 | 1,074,675 |
| 35 | 熊本第一信用金庫 | 田崎   | 201 | 1,609,592 | 85  | 熊本中央信用金庫 | 水俣   | 200 | 1,071,633 |
| 36 | 肥後銀行     | 御船   | 259 | 1,602,699 | 86  | 肥後銀行     | 小島   | 103 | 1,056,486 |
| 37 | 熊本第一信用金庫 | 植木   | 207 | 1,592,163 | 87  | 肥後銀行     | 託麻東  | 143 | 1,048,803 |
| 38 | 熊本銀行     | 宇土   | 146 | 1,590,124 | 88  | 肥後銀行     | 合志   | 138 | 1,030,414 |
| 39 | 熊本銀行     | 鏡    | 105 | 1,590,117 | 89  | 熊本銀行     | 合志   | 127 | 1,029,997 |
| 40 | 熊本銀行     | 浄行寺  | 184 | 1,574,140 | 90  | 熊本中央信用金庫 | 八代   | 204 | 1,022,683 |
| 41 | 肥後銀行     | 小国   | 184 | 1,573,573 | 91  | 熊本第一信用金庫 | 上通   | 244 | 1,016,453 |
| 42 | 西日本シティ銀行 | 八代   | 96  | 1,548,886 | 92  | 熊本銀行     | 水前寺  | 156 | 1,015,576 |
| 43 | 三菱UFJ銀行  | 熊本   | 77  | 1,538,143 | 93  | 肥後銀行     | 小峯   | 133 | 1,006,946 |
| 44 | 肥後銀行     | 宇土   | 258 | 1,536,730 | 94  | 熊本第一信用金庫 | 水前寺  | 162 | 999,203   |
| 45 | 肥後銀行     | 木山   | 149 | 1,511,674 | 95  | 肥後銀行     | 高森   | 132 | 970,497   |
| 46 | 肥後銀行     | 銀座通  | 206 | 1,488,203 | 96  | 熊本第一信用金庫 | 来民   | 169 | 954,781   |
| 47 | 熊本銀行     | 菊池   | 157 | 1,436,883 | 97  | 肥後銀行     | 小川   | 126 | 943,754   |
| 48 | 福岡銀行     | 熊本   | 87  | 1,412,811 | 98  | 熊本第一信用金庫 | 帯山   | 147 | 941,781   |
| 49 | 肥後銀行     | 隈庄   | 169 | 1,392,002 | 99  | 熊本銀行     | 阿蘇   | 97  | 940,817   |
| 50 | 肥後銀行     | 力合近見 | 188 | 1,388,583 | 100 | 熊本第一信用金庫 | 玉名   | 165 | 931,428   |

## 保証承諾・保証債務残高ランキング

## 肥後銀行

## 保証承諾累計

(単位：千円, %)

| 順位 | 本支店名    | 件数 | 金額      | 前年比   |
|----|---------|----|---------|-------|
| 1  | 託 麻     | 50 | 987,800 | 190.4 |
| 2  | 玉 名     | 89 | 857,205 | 82.9  |
| 3  | 八 代     | 35 | 636,900 | 80.0  |
| 4  | 山 鹿     | 49 | 550,100 | 92.5  |
| 5  | 健 軍     | 28 | 533,300 | 194.7 |
| 6  | 水 道 町   | 35 | 505,181 | 118.0 |
| 7  | 水 前 寺   | 41 | 499,600 | 165.6 |
| 8  | 天 草     | 44 | 474,180 | 90.6  |
| 9  | 人 吉     | 39 | 455,048 | 76.1  |
| 10 | 宇 土     | 43 | 445,764 | 99.6  |
| 11 | 牛 深     | 25 | 444,200 | 109.3 |
| 12 | 上 通     | 29 | 436,100 | 87.7  |
| 13 | 八 代 駅 前 | 35 | 428,216 | 113.3 |
| 14 | 大 矢 野   | 26 | 415,000 | 151.1 |
| 15 | 世 安     | 16 | 392,500 | 192.9 |
| 16 | 大 津     | 28 | 356,100 | 60.9  |
| 17 | 菊 池     | 31 | 343,760 | 103.7 |
| 18 | 須 屋     | 44 | 338,100 | 152.7 |
| 19 | 流 通 団 地 | 19 | 310,450 | 130.6 |
| 20 | 佐 敷     | 21 | 303,600 | 316.3 |

## 保証債務残高

(単位：千円, %)

| 順位 | 本支店名    | 件数  | 金額        | 前年比  |
|----|---------|-----|-----------|------|
| 1  | 玉 名     | 505 | 4,340,213 | 88.7 |
| 2  | 八 代     | 323 | 3,668,811 | 79.7 |
| 3  | 水 前 寺   | 386 | 3,667,283 | 92.2 |
| 4  | 人 吉     | 284 | 3,608,147 | 83.1 |
| 5  | 託 麻     | 350 | 3,483,153 | 91.2 |
| 6  | 水 道 町   | 320 | 3,396,526 | 85.0 |
| 7  | 健 軍     | 271 | 3,373,242 | 85.3 |
| 8  | 天 草     | 306 | 3,225,489 | 85.9 |
| 9  | 南 熊 本   | 314 | 3,175,766 | 82.0 |
| 10 | 大 津     | 274 | 3,164,118 | 86.6 |
| 11 | 山 鹿     | 365 | 3,108,273 | 87.6 |
| 12 | 本 店     | 122 | 2,653,679 | 83.7 |
| 13 | 松 橋     | 299 | 2,277,761 | 82.9 |
| 14 | 菊 池     | 228 | 2,047,223 | 90.4 |
| 15 | 上 通     | 240 | 1,984,615 | 93.6 |
| 16 | 子 飼 橋   | 170 | 1,872,010 | 88.9 |
| 17 | 世 安     | 139 | 1,779,879 | 94.1 |
| 18 | 牛 深     | 143 | 1,737,065 | 89.8 |
| 19 | 八 代 駅 前 | 237 | 1,641,651 | 93.3 |
| 20 | 御 船     | 259 | 1,602,699 | 82.9 |

## 熊本銀行

## 保証承諾累計

(単位：千円, %)

| 順位 | 本支店名    | 件数 | 金額      | 前年比   |
|----|---------|----|---------|-------|
| 1  | 田 崎     | 57 | 897,000 | 101.9 |
| 2  | 本 店     | 45 | 811,840 | 68.2  |
| 3  | 鏡       | 30 | 660,050 | 103.2 |
| 4  | 八 代     | 42 | 574,800 | 139.8 |
| 5  | 健 軍     | 44 | 551,100 | 70.2  |
| 6  | 下 通     | 40 | 518,730 | 173.1 |
| 7  | 菊 池     | 34 | 501,316 | 268.5 |
| 8  | 花 畑     | 32 | 496,690 | 49.4  |
| 9  | 武 蔵 ヶ 丘 | 34 | 477,600 | 184.2 |
| 10 | 益 城     | 33 | 469,048 | 77.7  |
| 11 | 玉 名     | 18 | 409,000 | 65.7  |
| 12 | 大 津     | 24 | 366,425 | 112.2 |
| 13 | 松 江 通   | 27 | 339,300 | 208.6 |
| 14 | 嘉 島     | 26 | 320,700 | 134.4 |
| 15 | 山 鹿     | 19 | 301,800 | 87.9  |
| 16 | 荒 尾     | 16 | 299,400 | 113.9 |
| 17 | 中 央     | 22 | 287,100 | 97.5  |
| 18 | 松 島     | 7  | 278,000 | 479.3 |
| 19 | 人 吉     | 20 | 277,763 | 128.0 |
| 20 | 東 託 麻   | 22 | 269,725 | 82.8  |

## 保証債務残高

(単位：千円, %)

| 順位 | 本支店名    | 件数  | 金額        | 前年比   |
|----|---------|-----|-----------|-------|
| 1  | 本 店     | 452 | 5,017,041 | 73.3  |
| 2  | 花 畑     | 338 | 4,688,792 | 86.9  |
| 3  | 田 崎     | 235 | 3,835,827 | 93.9  |
| 4  | 玉 名     | 200 | 2,864,788 | 94.9  |
| 5  | 健 軍     | 317 | 2,791,919 | 80.9  |
| 6  | 八 代     | 202 | 2,246,487 | 95.8  |
| 7  | 下 通     | 260 | 2,088,487 | 86.3  |
| 8  | 武 蔵 ヶ 丘 | 173 | 1,911,932 | 91.7  |
| 9  | 益 城     | 176 | 1,831,069 | 85.7  |
| 10 | 植 木     | 173 | 1,783,515 | 91.4  |
| 11 | 大 津     | 178 | 1,642,641 | 85.5  |
| 12 | 中 央     | 201 | 1,639,160 | 73.0  |
| 13 | 東 託 麻   | 161 | 1,634,176 | 81.1  |
| 14 | 宇 土     | 146 | 1,590,124 | 81.9  |
| 15 | 鏡       | 105 | 1,590,117 | 106.4 |
| 16 | 浄 行 寺   | 184 | 1,574,140 | 90.9  |
| 17 | 菊 池     | 157 | 1,436,883 | 101.8 |
| 18 | 嘉 島     | 152 | 1,325,357 | 100.1 |
| 19 | 松 橋     | 146 | 1,287,032 | 85.7  |
| 20 | 山 鹿     | 114 | 1,270,984 | 91.7  |

## 信用金庫・信用組合

## 保証承諾累計

(単位：千円, %)

| 順位 | 金融機関名    | 本支店名 | 件数  | 金額        | 前年比   |
|----|----------|------|-----|-----------|-------|
| 1  | 熊本第一信用金庫 | 本店   | 116 | 1,019,550 | 161.1 |
| 2  | 熊本第一信用金庫 | 植木   | 54  | 603,400   | 124.5 |
| 3  | 熊本中央信用金庫 | 水俣   | 72  | 554,740   | 114.1 |
| 4  | 熊本第一信用金庫 | 田崎   | 51  | 519,100   | 142.6 |
| 5  | 熊本中央信用金庫 | 八代   | 69  | 498,570   | 145.1 |
| 6  | 熊本第一信用金庫 | 南熊本  | 56  | 460,100   | 93.4  |
| 7  | 熊本第一信用金庫 | 刈草   | 41  | 445,570   | 208.8 |
| 8  | 熊本信用金庫   | 西部   | 71  | 412,700   | 106.4 |
| 9  | 熊本第一信用金庫 | 水前寺  | 40  | 411,528   | 135.0 |
| 10 | 熊本信用金庫   | 本店   | 45  | 390,073   | 266.0 |
| 11 | 熊本信用金庫   | 長嶺   | 58  | 387,140   | 76.4  |
| 12 | 天草信用金庫   | 本店   | 62  | 369,170   | 120.9 |
| 13 | 熊本第一信用金庫 | 清水   | 33  | 362,300   | 105.0 |
| 14 | 熊本第一信用金庫 | 上通   | 56  | 355,600   | 138.9 |
| 15 | 熊本第一信用金庫 | 帯山   | 32  | 348,315   | 139.0 |
| 16 | 熊本中央信用金庫 | 西部   | 41  | 346,300   | 183.2 |
| 17 | 熊本中央信用金庫 | 戸島   | 35  | 329,350   | 116.5 |
| 18 | 熊本県信用組合  | 阿蘇   | 44  | 325,327   | 97.9  |
| 19 | 熊本県信用組合  | 八代   | 39  | 323,960   | 98.2  |
| 20 | 熊本第一信用金庫 | 山鹿   | 49  | 322,750   | 92.8  |

## 保証債務残高

(単位：千円, %)

| 順位 | 金融機関名    | 本支店名 | 件数  | 金額        | 前年比   |
|----|----------|------|-----|-----------|-------|
| 1  | 熊本第一信用金庫 | 本店   | 465 | 2,250,176 | 95.4  |
| 2  | 熊本第一信用金庫 | 田崎   | 201 | 1,609,592 | 97.6  |
| 3  | 熊本第一信用金庫 | 植木   | 207 | 1,592,163 | 97.2  |
| 4  | 熊本第一信用金庫 | 南熊本  | 173 | 1,347,068 | 90.1  |
| 5  | 熊本信用金庫   | 西部   | 280 | 1,320,787 | 89.7  |
| 6  | 熊本信用金庫   | 本店   | 249 | 1,318,086 | 99.3  |
| 7  | 熊本信用金庫   | 長嶺   | 285 | 1,290,653 | 85.9  |
| 8  | 熊本第一信用金庫 | 菊池   | 167 | 1,257,541 | 96.6  |
| 9  | 熊本第一信用金庫 | 八代   | 154 | 1,239,398 | 91.6  |
| 10 | 熊本第一信用金庫 | 清水   | 183 | 1,216,688 | 92.3  |
| 11 | 熊本中央信用金庫 | 平田   | 142 | 1,099,322 | 96.0  |
| 12 | 熊本中央信用金庫 | 水俣   | 200 | 1,071,633 | 102.5 |
| 13 | 熊本中央信用金庫 | 八代   | 204 | 1,022,683 | 99.8  |
| 14 | 熊本第一信用金庫 | 上通   | 244 | 1,016,453 | 98.5  |
| 15 | 熊本第一信用金庫 | 水前寺  | 162 | 999,203   | 103.0 |
| 16 | 熊本第一信用金庫 | 来民   | 169 | 954,781   | 88.5  |
| 17 | 熊本第一信用金庫 | 帯山   | 147 | 941,781   | 94.6  |
| 18 | 熊本第一信用金庫 | 玉名   | 165 | 931,428   | 94.0  |
| 19 | 熊本中央信用金庫 | 戸島   | 167 | 909,948   | 102.3 |
| 20 | 天草信用金庫   | 本店   | 176 | 906,254   | 100.0 |

## 都銀・政府系・他

## 保証承諾累計

(単位：千円, %)

| 順位 | 金融機関名    | 本支店名 | 件数 | 金額      | 前年比   |
|----|----------|------|----|---------|-------|
| 1  | 三菱UFJ銀行  | 熊本   | 15 | 409,000 | 160.4 |
| 2  | 商工組合中央金庫 | 熊本   | 14 | 355,167 | 66.8  |
| 3  | みずほ銀行    | 熊本   | 2  | 80,000  | 101.0 |
| 4  | りそな銀行    | 熊本   | 3  | 77,500  | 442.9 |
| 5  | 三井住友銀行   | 大牟田  | 3  | 58,000  | 100.0 |

## 保証債務残高

(単位：千円, %)

| 順位 | 金融機関名    | 本支店名 | 件数  | 金額        | 前年比  |
|----|----------|------|-----|-----------|------|
| 1  | 商工組合中央金庫 | 熊本   | 207 | 2,817,334 | 76.0 |
| 2  | 三菱UFJ銀行  | 熊本   | 77  | 1,538,143 | 80.8 |
| 3  | みずほ銀行    | 熊本   | 37  | 358,669   | 77.0 |
| 4  | りそな銀行    | 熊本   | 18  | 282,533   | 89.3 |
| 5  | 三井住友銀行   | 熊本   | 9   | 264,410   | 88.0 |

## 県外地銀

## 保証承諾累計

(単位：千円, %)

| 順位 | 金融機関名    | 本支店名 | 件数 | 金額      | 前年比  |
|----|----------|------|----|---------|------|
| 1  | 西日本シティ銀行 | 八代   | 15 | 238,500 | 92.4 |
| 2  | 福岡銀行     | 熊本   | 6  | 99,500  | 49.2 |
| 3  | 西日本シティ銀行 | 熊本   | 4  | 81,000  | 69.8 |
| 4  | 西日本シティ銀行 | 大牟田  | 6  | 61,000  | 39.9 |
| 5  | 北九州銀行    | 熊本   | 4  | 51,000  | 33.1 |

## 保証債務残高

(単位：千円, %)

| 順位 | 金融機関名    | 本支店名 | 件数 | 金額        | 前年比   |
|----|----------|------|----|-----------|-------|
| 1  | 西日本シティ銀行 | 八代   | 96 | 1,548,886 | 90.2  |
| 2  | 福岡銀行     | 熊本   | 87 | 1,412,811 | 84.0  |
| 3  | 北九州銀行    | 熊本   | 60 | 1,132,646 | 81.0  |
| 4  | 西日本シティ銀行 | 熊本   | 57 | 788,799   | 86.9  |
| 5  | 鹿児島銀行    | 熊本   | 7  | 196,606   | 128.9 |

## 県外第二地銀

## 保証承諾累計

(単位：千円, %)

| 順位 | 金融機関名 | 本支店名 | 件数 | 金額      | 前年比   |
|----|-------|------|----|---------|-------|
| 1  | 南日本銀行 | 熊本   | 11 | 236,300 | 88.8  |
| 2  | 南日本銀行 | 八代   | 18 | 220,500 | 93.2  |
| 3  | 南日本銀行 | 玉名   | 18 | 133,900 | 147.6 |
| 4  | 南日本銀行 | 人吉   | 11 | 77,800  | 34.2  |
| 5  | 長崎銀行  | 熊本   | 6  | 58,000  | 123.4 |

## 保証債務残高

(単位：千円, %)

| 順位 | 金融機関名 | 本支店名 | 件数 | 金額        | 前年比   |
|----|-------|------|----|-----------|-------|
| 1  | 南日本銀行 | 熊本   | 95 | 1,127,251 | 92.4  |
| 2  | 南日本銀行 | 八代   | 75 | 827,899   | 98.0  |
| 3  | 南日本銀行 | 人吉   | 55 | 499,473   | 97.3  |
| 4  | 長崎銀行  | 熊本   | 57 | 395,140   | 114.5 |
| 5  | 南日本銀行 | 玉名   | 68 | 304,192   | 86.0  |

# 熊本県中小企業診断士協会との意見交換会を開催

11月26日（月）にアークホテル熊本城前において、経営支援に対する支援体制の連携強化と地域活性化を図ることを目的に、当協会と熊本県中小企業診断士協会に所属される21名の中小企業診断士の先生方と専門家派遣について意見交換会を開催しました。

はじめに、当協会より今年度信用保証協会法の一部改正がなされたことで、保証協会の業務に経営支援業務が追加されたこと、今年度からスタートした当協会の第5次中期事業計画において、「信用保証から総合支援機関への変革」を掲げ今まで以上に経営支援業務に力を入れ取り組んでいく上で、引続き診断士協会へ協力の依頼等を行いました。

また、当協会が実施している専門家派遣制度について、利用者からのアンケート結果や専門家派遣による効果に加え、専門家派遣着手から報告書提出までのフローや留意点等についての意見交換を行いました。

意見には、「公的な支援機関が増えてきているなか、経営者と距離が近い保証協会が中心となって、各支援機関との横の連携を図ってもらいたい」、「経営改善計画書策定先へのフォローアップ支援についても診断士の先生方への協力をお願いしたい」、などがあり、熊本県内の中小企業者に対する円滑な支援に向けて、知識を深め連携を強化する場となりました。



【意見交換会の様子】

# くまもとシーズクラブ会員向けセミナーを開催

12月5日（水）に当協会の本所事務所・4階大会議室において、くまもとシーズクラブ会員向けセミナーを開催しました。

創業保証制度を利用した経営者で構成される「くまもとシーズクラブ」は、創業者の知識習得や人脈形成を目的として平成28年10月に設立されました。これまでにセミナー5回、勉強会6回を開催し、平成30年11月末時点での会員数は424企業となっています。

6回目となる今回のセミナーでは、「ビジネスゲームで楽しく学ぶ！企業会計&経営分析セミナー」と題し、熊本県内で従業員のスキルアップ支援等を展開されている、株式会社M-Cassの代表取締役平井孝道氏と取締役高木昭宏氏をお招きしました。

参加した11企業が3人1組でチームを編成し、当社が開発した“すごろく”をベースとしたビジネスボードを活用して、会社経営の疑似体験や会計帳簿の記帳方法、決算書の作り方について学び、最終的には、チームで総資産利益率を競い合うというゲーム感覚でセミナーが進められました。

研修会終了後、参加者からは「もっと数字に強くなりたいと思った」、「楽しんで会計を学ぶことができた」等の意見や感想をいただきました。

くまもとシーズクラブは、今後も当協会をご利用いただいた創業者の皆さまの経営に役立つセミナー等を開催し、積極的にご支援できるよう努めてまいります。



【セミナーの様子】

# 季刊誌「WITH-ゆう」第14号を発刊！

当協会では中小企業、小規模事業者の皆さまの経営改善や生産性向上を後押しするため、経営セミナーや経営相談会をはじめとする経営支援サービスの強化に取り組んでおります。

その取組みの1つとして、当協会をご利用のお客様に対し、少しでも経営に役立つ情報をご提供することができればとの思いから、季刊誌「WITH-ゆう」を発刊しております。

## 【季刊誌「WITH-ゆう」第14号の掲載内容】

- ① 特集記事“効果的なメディアの運用方法は！？”
- ② 熊本県信用保証協会の広報バックアップ
- ③ 職場見学（当協会を利用いただいている企業の紹介）
- ④ 創業者のインタビュー

なお、季刊誌「WITH-ゆう」につきましては、当協会事務所内でも配布しているほか、当協会のホームページにも掲載しておりますので、ご覧いただければ幸いです。





# 震災記録誌「平成28年 熊本地震からの軌跡～創造的復興に向けて～」を発刊

当協会では、この度、震災記録誌である「平成28年 熊本地震からの軌跡～創造的復興に向けて～」を発刊しました。

本誌は、震災発生時の様子や震災直後における当協会の対応、関係機関による中小企業支援策をできる限り詳細に記録し留意点を含めまとめたものであり、今後各地で発生しうる有事に備えるため関係機関の皆さまに広く情報発信することを目的に作成しました。

また、当協会は熊本地震以前よりBCP体制を構築しておりましたが、余震が続いた熊本地震においては初動対応が十分に機能しなかった点についても触れており、従来のBCPの問題点や課題解決に向けて取組んだ内容等も紹介させていただいております。

被災協会として、熊本地震による経験を風化させることなく、関係機関の皆さまに継承し、今後、BCP対策を検討される際に少しでも参考にしていただければと思っております。

なお、「平成28年 熊本地震からの軌跡～創造的復興に向けて～」につきましては、当協会のホームページに掲載していますので、ご覧いただければ幸いです。

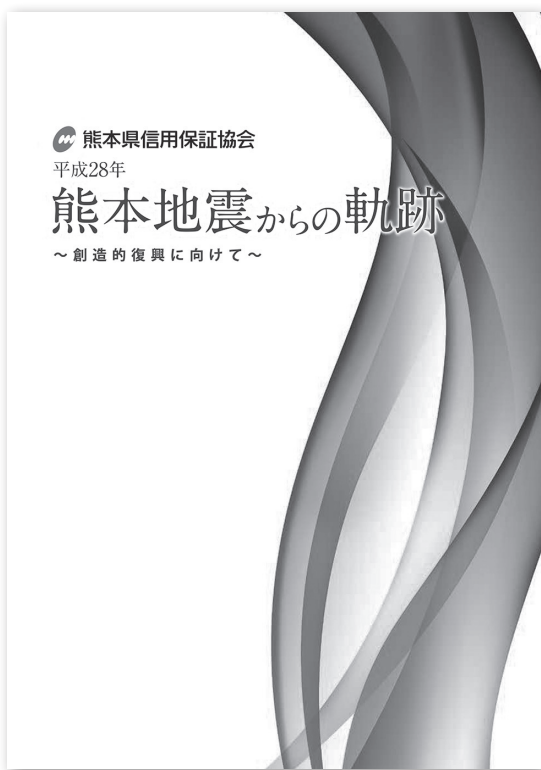

### 1. 震災後1ヵ月間の動き

**平成28年4月14日(木) 21時26分 震度7(益城町)の地震発生(前震)**

- 本県管内で、地震のメーカに約1,000名以上の被害者発生
- 熊本市内の中心部が壊滅的な被害を受け、約30万平方メートルの被災面積が確認された
- 熊本市内を中心に約100名の死者発生
- 熊本市内を中心に約100名の死者発生
- 熊本市内を中心に約100名の死者発生

**平成28年4月16日(土) 1時25分 震度7(益城町、高原町)の地震発生(本震)**

- 震度7の地震により、被災地域の被害が拡大
- 熊本市内を中心に約100名の死者発生
- 熊本市内を中心に約100名の死者発生
- 熊本市内を中心に約100名の死者発生

**平成28年4月18日(月)**

- 被災地域の被害が拡大
- 熊本市内を中心に約100名の死者発生
- 熊本市内を中心に約100名の死者発生
- 熊本市内を中心に約100名の死者発生

### 1. 地震直後における当協会の資金繰り支援

**1. 地震直後における当協会の資金繰り支援**

被災直後における当協会の資金繰り支援の概要をまとめた。被災直後における当協会の資金繰り支援の概要をまとめた。被災直後における当協会の資金繰り支援の概要をまとめた。

**被災直後における当協会の資金繰り支援の概要**

- 被災直後における当協会の資金繰り支援の概要をまとめた。
- 被災直後における当協会の資金繰り支援の概要をまとめた。
- 被災直後における当協会の資金繰り支援の概要をまとめた。

**被災直後における当協会の資金繰り支援の概要**

| 項目                    | 金額    | 割合     |
|-----------------------|-------|--------|
| 被災直後における当協会の資金繰り支援の概要 | 1,339 | 79.62% |
| 被災直後における当協会の資金繰り支援の概要 | 341   | 20.38% |

**被災直後における当協会の資金繰り支援の概要**

| 項目                    | 金額    | 割合     |
|-----------------------|-------|--------|
| 被災直後における当協会の資金繰り支援の概要 | 1,339 | 79.62% |
| 被災直後における当協会の資金繰り支援の概要 | 341   | 20.38% |

# 経営支援メニュー

すべて  
**無料**で  
ご利用  
いただけます

皆さまのお悩みにお答えします！  
お気軽にご相談ください

経営について  
相談してみたい

## メニュー1

### ◎窓口相談、巡回相談サービスがあります！

創業、経営全般のご相談をお受けいたします。当協会にお越し  
になれない場合は、お客様の事業所に伺い相談をお受けします。  
※出張相談は、当協会ホームページからお申し込みいただけます



専門家にじっくり  
相談してみたい

## メニュー2

### ◎専門家派遣サービス・ファイブ

### ◎専門家派遣サービスがあります！

中小企業診断士、税理士、社会保険労務士、  
弁護士、司法書士よりお選びいただき、経  
営の課題解決へ向けたアドバイスを受ける  
ことができます。



経営に役立つ  
セミナーに  
参加してみたい

## メニュー3

### ◎経営セミナーを開催しています！ また、役立つ情報を提供します

Facebookにて外部講師による経営セミナー開催や、  
経営課題解決に役立つ情報の提供などを行っています。



※当協会Facebookページ  
へはこちらから。

 熊本県信用保証協会

■本所  
〒860-8551 熊本市中央区南熊本4丁目1番1号  
☎096-375-2000(代)

■八代支所  
〒866-0842 八代市若草町10番地6号  
☎0965-33-2579

■天草支所  
〒863-0013 天草市今釜新町3561番地  
☎0969-23-2015

熊本県信用保証協会

検索



<https://www.kumamoto-cgc.or.jp>

