

保証月報

2018

3

MARCH

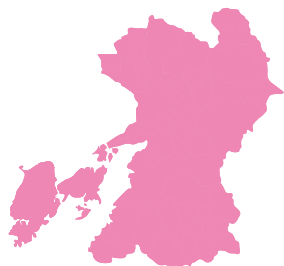

表紙 一心行の大桜 (南阿蘇村)

樹齢400年以上、樹高14m、幹周り7.35m、枝は周囲20mを超える全国的に有名な大桜です。矢崎城主・伯耆守惟冬とその家臣を吊うため一心に行をおさめたのが名前の由来と言われており、休日は多くの観光客で賑わいます。

お知らせ

平成29年度総括

ホームページのリニューアルについて

特別保証制度要綱等の改廃等について

菊池市・菊池市商工会との連携強化

菊池市創業融資保証制度要綱の創設について

中期事業計画 (平成30年度～平成32年度)

年度経営計画 (平成30年度)

平成30年度 組織図と事務分掌について

金融機関担当区分表

金融機関紹介窓口を設置しました



KUMAMOTO
CREDIT
GUARANTEE

熊本県信用保証協会

<https://www.kumamoto-cgc.or.jp>

CONTENTS

お知らせ

平成30年度総括 01

統計資料

- 主要数値 02
- 部門別保証承諾状況 03
- 項目別保証状況 04
- 金融機関別保証状況 05
- 制度別保証状況 06
- 業種別保証状況 07
- 市町村別保証状況 08
- 金融機関店舗別保証承諾累計ベスト100 09
- 金融機関店舗別保証債務残高ベスト100 10
- 保証承諾・保証債務残高ランキング 11

震災関係保証状況

- 資金用途別保証承諾状況 13
- 金融機関別保証状況 13
- 制度別保証状況 14
- 業種別保証状況 14
- 条件変更承諾状況 14

お知らせ

- ホームページのリニューアルについて 15
- 特別保証制度要綱等の改廃等について 16
- 菊池市・菊池市商工会との連携強化 17
- 菊池市創業融資保証制度要綱の創設について 18
- 中期事業計画(平成30年度～平成32年度) 19
- 年度経営計画(平成30年度) 21
- 平成30年度 組織図と事務分掌について 25
- 金融機関担当区分表 26
- 金融機関紹介窓口を設置しました 29

Access information 担当区域と事務所所在地

本所管轄



天草支所管轄



八代支所管轄

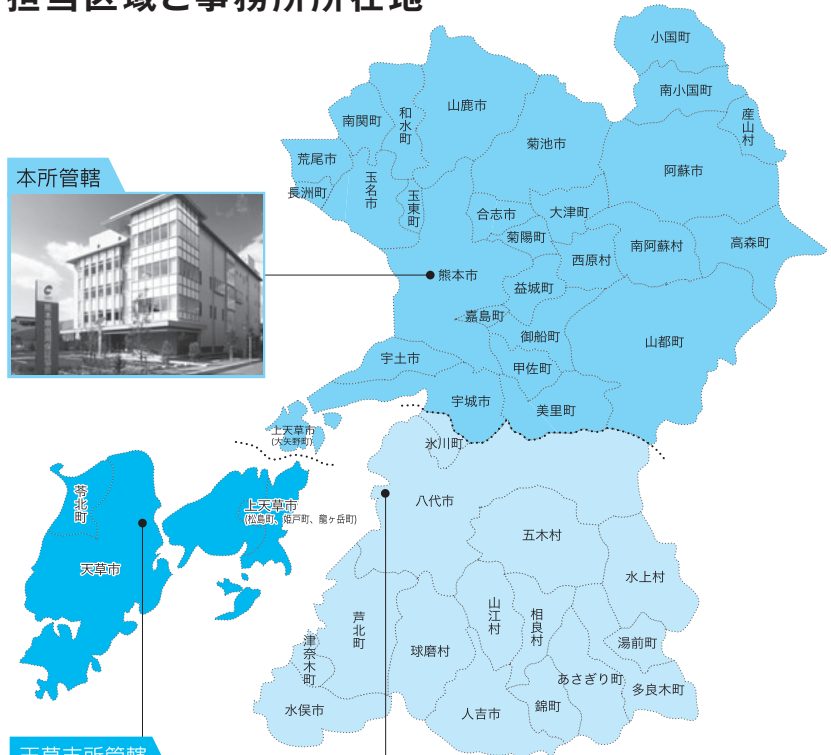

各事務所の詳しい所在地とご連絡先

本所

〒860-8551 熊本市中央区南熊本4丁目1番1号
 TEL.096-375-2000 (代表)
 FAX.096-375-2001 (総務部・総務課、企画課)
 FAX.096-375-2008 (総務部・システム統計課)
 FAX.096-375-2002 (保証部)
 FAX.096-375-2015 (経営支援部)
 FAX.096-375-2005 (管理部)
 FAX.096-375-2012 (経営監査室)

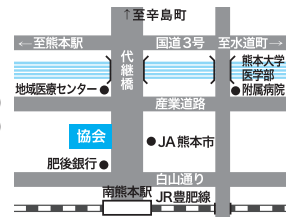

八代支所

〒866-0842 八代市若草町10番地6
 TEL.0965-33-2579
 FAX.0965-33-8749



天草支所

〒863-0013 天草市今金新町3561番地
 TEL.0969-23-2015
 FAX.0969-23-1175

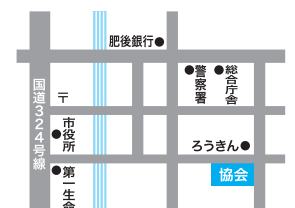

熊本県信用保証協会

URL <https://www.kumamoto-cgc.or.jp>

多くの皆様に「熊本県信用保証協会」を知って頂くためにホームページを公開しています。



18670003(04)



©2010熊本県くまモン

平成 29 年度総括

保証承諾動向

保証承諾 723 億 8,695 万円（前年同期比 41.2%）

平成 29 年度の保証承諾は、熊本地震の影響で資金需要が急増した前年度の反動により、7,016 件（前年同期比 49.6%）、金額 723 億 8,695 万円（同 41.2%）となり、件数・金額ともに前年を大きく下回った。

金融機関群別でみると、都市銀行（前年同期比 40.2%）、地方銀行（同 32.8%）、第二地方銀行（同 38.5%）、信用金庫（同 62.1%）、信用組合（同 84.8%）、政府系（同 71.8%）とすべてにおいて減少した。

業種別でみると、建設業に対する保証承諾額が全体の 31.2%を占め、次いでサービス業 16.9%、製造業 13.6%、卸売業 13.1%、小売業 12.6%となった。

制度別でみると、税理士連携保証に対する保証承諾額が全体の 16.7%を占め、次いで熊本県金融円滑化特別資金 13.8%、熊本県小規模事業者おうえん資金 5.3%となった。また、保証承諾額の伸び率（保証承諾額 10 億円以上）でみると、特定社債保証（前年同期比 266.2%）、熊本市中小企業経営向上資金（同 166.3%）、経営力強化保証（同 158.9%）が前年を大きく上回った。

返済緩和の条件変更については、件数 2,159 件（前年同期比 57.0%）、金額 332 億 2,142 万円（同 74.3%）と減少したが、事故報告発生は前年同期比 120.8%となり前年を上回った。

保証債務残高動向

保証債務残高 2,715 億 1,765 万円（前年同期比 90.0%）

平成 30 年 3 月末における保証債務残高は、33,405 件（前年同期比 95.0%）、2,715 億 1,765 万円（同 90.0%）となった。

金融機関群別では、都市銀行（前年同期比 78.6%）、地方銀行（同 87.7%）、第二地方銀行（同 89.7%）、信用金庫（同 96.0%）、信用組合（同 100.8%）、政府系（同 86.7%）と信用組合を除き減少した。

業種別では、不動産業（前年同期比 100.1%）以外の業種が前年を下回り、構成比では建設業が 23.2%（同 87.7%）を占め、次いでサービス業が 20.0%（同 92.9%）、製造業 14.4%（同 88.8%）、小売業 13.2%（同 89.7%）、卸売業 12.5%（同 87.1%）となった。

代位弁済動向

代位弁済 19 億 7,011 万円（前年同期比 125.1%）

県内の企業倒産件数は熊本地震後の金融支援や復興需要等で低水準を維持しており、平成 29 年度の代位弁済は、350 件（前年同期比 135.7%）、19 億 7,011 万円（同 125.1%）と件数、金額ともに前年を上回ったものの、過去 20 年間でみると、昨年に次ぐ 2 番目に低い水準となっている。

業種別では、サービス業の全体に占める割合が 26.9%（前年同期比 146.2%）と一番高く、次いで小売業 23.7%（同 112.5%）、建設業 16.8%（同 107.2%）、卸売業 13.3%（同 122.4%）、製造業 6.4%（同 86.0%）となった。

主要数値

(単位：千円, %)

	当月中				当年度中			
	件数	金額	前年比		件数	金額	前年比	
			件数	金額			件数	金額
保証申込	644	6,880,896	60.9	61.7	7,115	73,596,290	49.0	39.8
うち、責任共有制度対象	369	4,754,273	110.8	100.0	4,530	55,894,429	84.1	88.0
保証承諾	645	6,741,946	63.4	65.9	7,016	72,386,952	49.6	41.2
うち、責任共有制度対象	374	4,749,783	116.1	108.4	4,444	54,711,139	87.0	92.6
保証債務残高	—	—	—	—	33,405	271,517,654	95.0	90.0
うち、責任共有制度対象	—	—	—	—	12,512	124,384,292	93.8	94.7
代位弁済	59	265,273	178.8	142.8	350	1,970,106	135.7	125.1
うち、責任共有制度対象	17	114,913	141.7	145.9	123	832,689	125.5	114.4

3月企業数 / 19,241 (保証利用率 36.5%)

■ 保証承諾

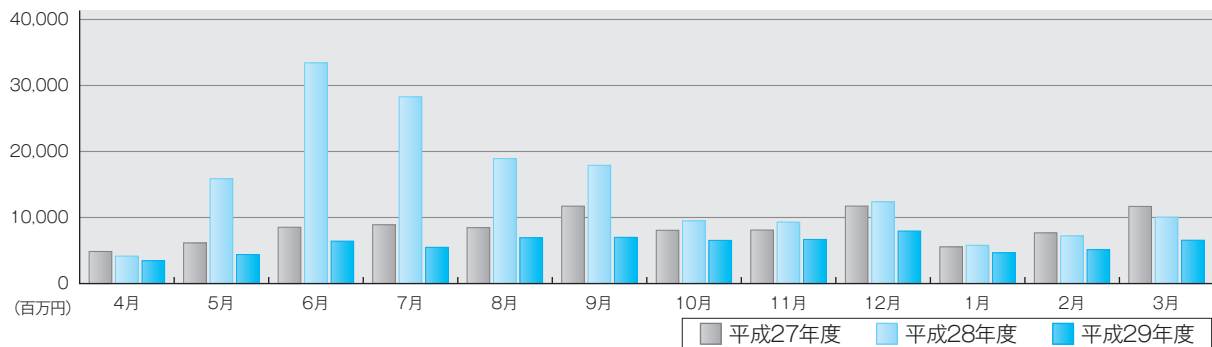

■ 保証債務残高

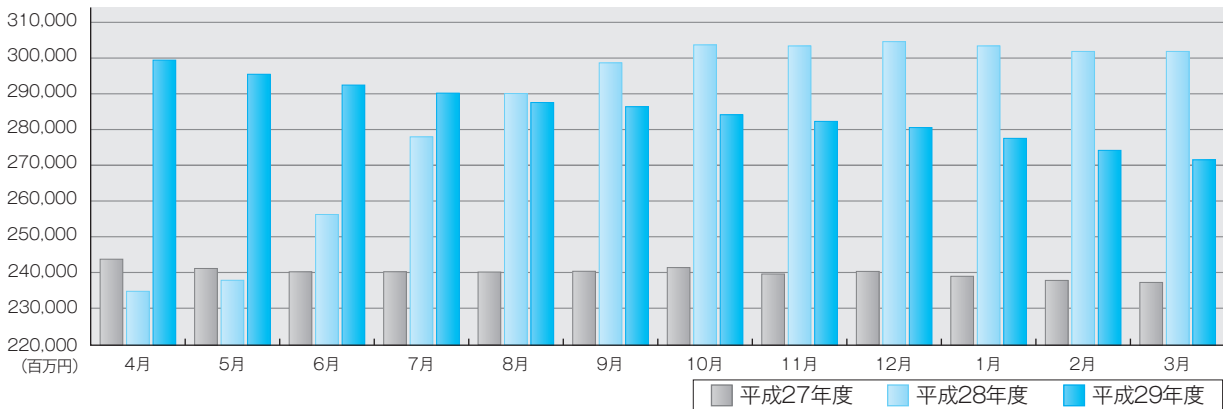

■ 代位弁済

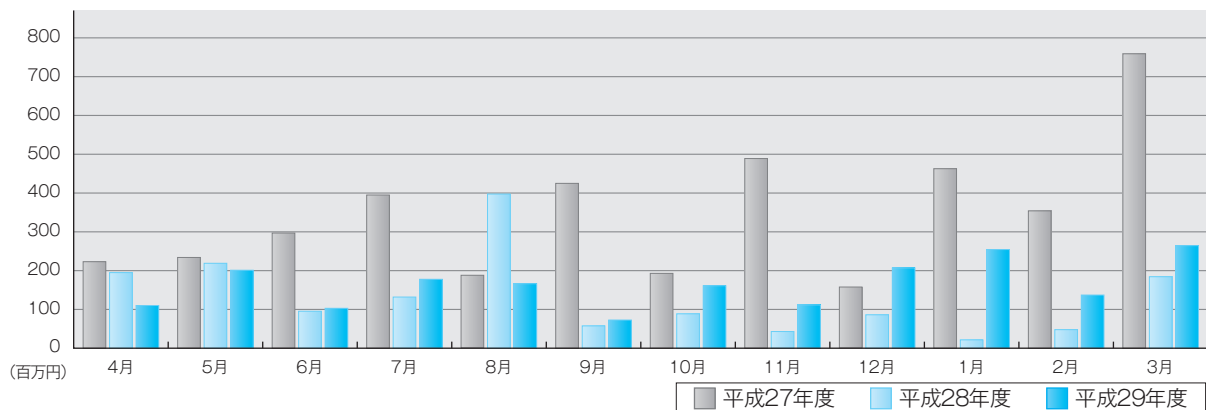

部門別保証承諾状況

金融機関群別保証承諾

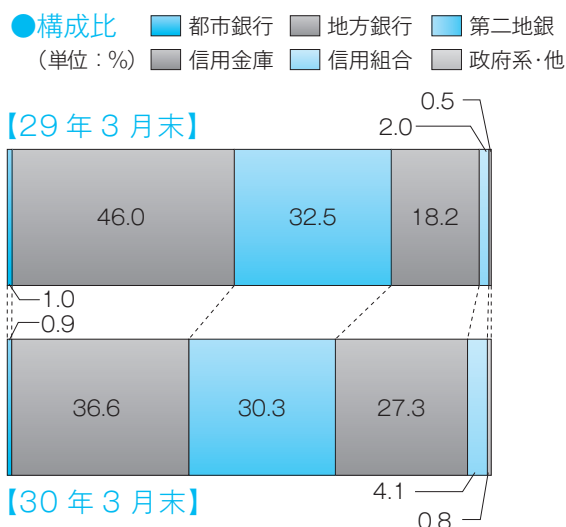
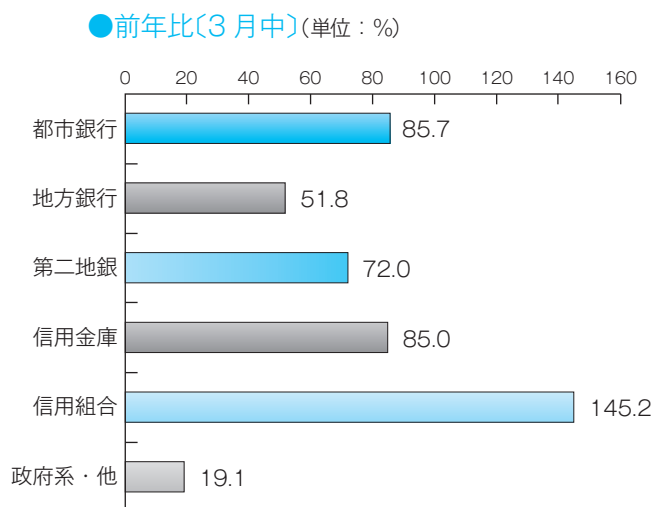

業種別保証承諾

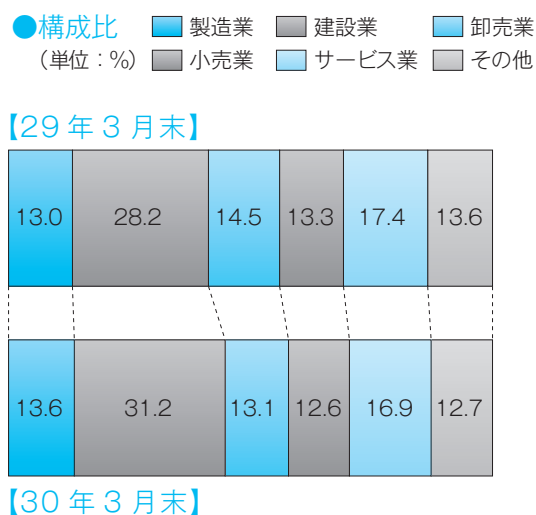
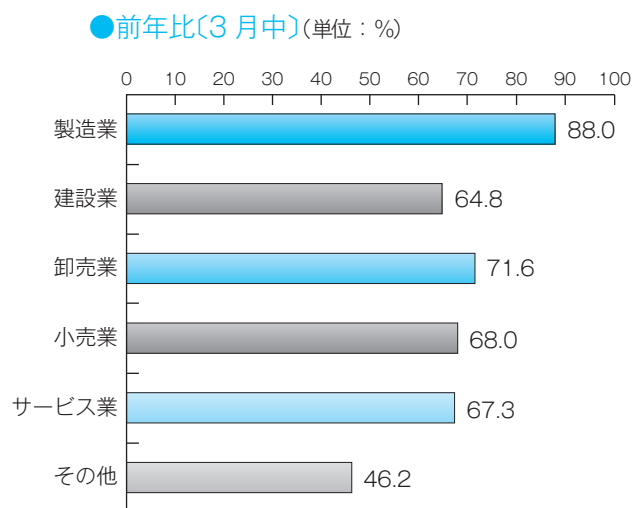

制度別保証承諾

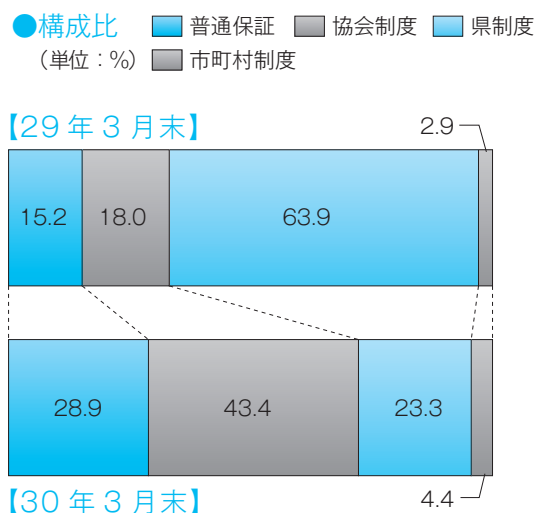
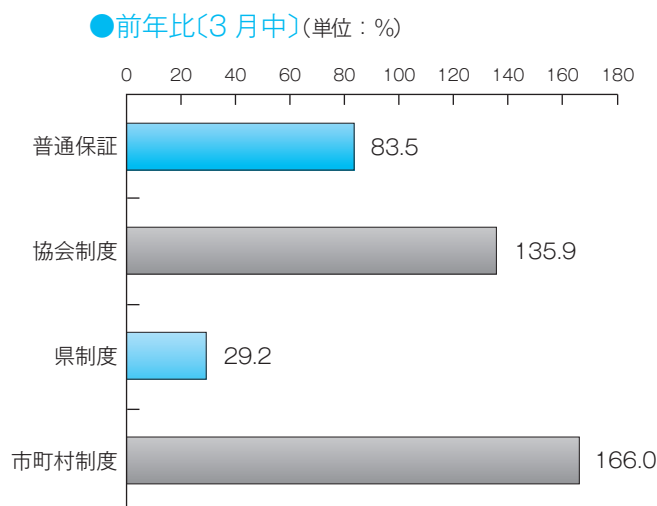

項目別保証状況

本支所別保証状況

(単位：千円, %)

1 保証承諾

	当月中保証承諾		前年 同月比	当期中保証承諾		前年 同期比	構成比
	件数	金額		件数	金額		
本所	523	5,464,166	62.3	5,611	58,308,452	39.2	80.6
八代	96	974,480	85.6	1,067	10,307,770	50.8	14.2
天草	26	303,300	93.7	338	3,770,730	56.3	5.2
計	645	6,741,946	65.9	7,016	72,386,952	41.2	100.0

(単位：千円, %)

2 保証債務残高

	29年3月末保証債務残高			30年3月末保証債務残高			構成比
	件数	金額	前年同月末比	件数	金額	前年同月末比	
本所	29,138	247,264,250	131.4	27,696	222,576,534	90.0	82.0
八代	4,301	39,427,165	110.5	4,062	35,290,037	89.5	13.0
天草	1,741	15,070,251	110.8	1,647	13,651,083	90.6	5.0
計	35,180	301,761,667	127.1	33,405	271,517,654	90.0	100.0

(単位：千円, %)

3 代位弁済

	当月中代位弁済		前年 同月比	当期中代位弁済		前年 同期比	構成比
	件数	金額		件数	金額		
本所	47	222,993	120.4	279	1,491,992	116.0	75.7
八代	11	40,657	9,450.8	43	273,345	178.4	13.9
天草	1	1,622	***	28	204,770	151.6	10.4
計	59	265,273	142.8	350	1,970,106	125.1	100.0

(単位：千円, %)

担保別
保証状況

		当月中保証承諾		前年 同月比	当期中保証承諾		前年 同期比	構成比
		件数	金額		件数	金額		
担保	不動産	50	806,487	55.1	438	8,057,157	54.8	11.1
	流動資産	3	84,000	86.1	54	1,147,120	104.6	1.6
	その他	7	66,080	39.1	125	1,177,600	69.2	1.6
	信用	585	5,785,379	68.0	6,399	62,005,075	39.2	85.7
	計	645	6,741,946	65.9	7,016	72,386,952	41.2	100.0

(単位：千円, %)

資金用途別
保証状況

	当月中保証承諾		前年 同月比	当期中保証承諾		前年 同期比	構成比
	件数	金額		件数	金額		
運転	440	4,518,280	60.0	5,236	52,960,409	35.9	73.2
設備	89	922,616	59.1	844	9,898,073	73.0	13.7
運転・設備	116	1,301,050	113.5	936	9,528,470	66.7	13.2
計	645	6,741,946	65.9	7,016	72,386,952	41.2	100.0

(単位：千円, %)

新規・継続別
保証状況

	当月中保証承諾		前年 同月比	当期中保証承諾		前年 同期比	構成比
	件数	金額		件数	金額		
新規	111	811,565	41.5	1,036	7,754,007	34.5	10.7
継続	534	5,930,381	71.6	5,980	64,632,945	42.2	89.3
計	645	6,741,946	65.9	7,016	72,386,952	41.2	100.0

金融機関別保証状況

(単位：千円、%)

区分	保証承諾						保証債務残高				代位弁済			
	当月中			当期中			当月末				当月中		当期中	
	件数	金額	前年比	件数	金額	前年比	件数	金額	構成比	前年比	件数	金額	件数	金額
都市銀行														
みずほ銀行	0	0	***	4	79,241	29.6	42	534,703	0.20	72.8	0	0	1	25,509
三井住友銀行	0	0	***	7	188,000	54.2	35	811,991	0.30	93.4	0	0	0	0
三菱東京UFJ銀行	2	60,000	85.7	16	385,000	45.9	89	1,864,712	0.69	76.3	0	0	0	0
りそな銀行	0	0	***	3	25,000	10.9	20	380,102	0.14	72.4	0	0	0	0
都市銀行計	2	60,000	85.7	30	677,241	40.2	186	3,591,508	1.32	78.6	0	0	1	25,509
地方銀行														
肥後銀行	231	2,472,666	51.9	2,226	25,076,870	32.6	13,207	116,223,729	42.81	87.6	15	84,402	114	637,097
福岡銀行	0	0	***	15	262,012	35.0	106	1,710,694	0.63	92.3	0	0	0	0
十八銀行	0	0	***	0	0	***	6	41,910	0.02	62.3	0	0	0	0
親和銀行	0	0	***	0	0	***	0	0	0.00	***	0	0	0	0
鹿児島銀行	1	20,000	100.0	6	177,000	842.9	5	159,196	0.06	761.1	0	0	0	0
大分銀行	0	0	***	3	45,000	375.0	6	57,032	0.02	153.0	0	0	0	0
佐賀銀行	0	0	***	1	5,000	***	4	62,977	0.02	95.4	0	0	0	0
宮崎銀行	0	0	***	0	0	***	0	0	0.00	***	0	0	0	0
北九州銀行	0	0	***	12	204,000	22.5	72	1,388,399	0.51	86.6	0	0	1	2,567
西日本シティ銀行	5	67,000	155.8	36	695,520	34.4	188	2,711,162	1.00	86.1	0	0	0	0
地方銀行計	237	2,559,666	51.8	2,299	26,465,402	32.8	13,594	122,355,098	45.06	87.7	15	84,402	115	639,665
第二地方銀行														
熊本銀行	155	2,030,629	68.8	1,524	20,759,413	37.5	7,980	79,460,241	29.27	89.6	16	101,241	98	612,953
南日本銀行	6	43,500	38.7	68	948,400	67.4	313	2,881,151	1.06	94.9	1	533	2	9,545
長崎銀行	5	99,000	825.0	23	182,000	76.3	101	466,346	0.17	85.2	1	2,816	1	2,816
豊和銀行	1	39,000	***	5	60,700	714.1	17	177,905	0.07	84.1	0	0	0	0
第二地銀計	167	2,212,129	72.0	1,620	21,950,513	38.5	8,411	82,985,644	30.56	89.7	18	104,590	101	625,313
信託銀行														
三井住友信託銀行	0	0	***	0	0	***	0	0	0.00	***	0	0	0	0
信託銀行計	0	0	***	0	0	***	0	0	0.00	***	0	0	0	0
信用金庫														
熊本信用金庫	54	357,225	103.7	681	4,385,418	57.3	2,795	12,493,619	4.60	98.0	12	35,418	36	114,038
熊本第一信用金庫	83	623,700	69.2	1,199	9,385,643	59.3	4,195	24,256,610	8.93	94.1	7	22,090	52	289,238
熊本中央信用金庫	52	437,760	112.2	659	4,928,870	75.8	2,065	11,253,223	4.14	97.2	4	11,107	26	159,255
天草信用金庫	8	50,200	82.3	99	1,062,050	59.0	602	3,811,657	1.40	97.9	0	0	4	50,443
大牟田柳川信用金庫	0	0	***	4	16,500	16.0	31	124,336	0.05	102.9	0	0	0	0
しんぎん中金	0	0	***	0	0	***	0	0	0.00	***	0	0	0	0
信用金庫計	197	1,468,885	85.0	2,642	19,778,481	62.1	9,688	51,939,445	19.13	96.0	23	68,615	118	612,974
信用組合														
横浜幸銀信用組合	0	0	***	0	0	***	8	40,946	0.02	39.1	0	0	0	0
熊本県医師信用組合	0	0	***	0	0	***	1	123	0.00	11.0	0	0	0	0
熊本県信用組合	40	414,651	145.2	389	2,933,217	86.6	1,282	6,997,077	2.58	101.8	3	7,666	13	26,152
全信組連	0	0	***	0	0	***	0	0	0.00	***	0	0	0	0
信用組合計	40	414,651	145.2	389	2,933,217	84.8	1,291	7,038,146	2.59	100.8	3	7,666	13	26,152
政府系														
商工組合中央金庫	2	26,615	19.1	36	582,098	71.8	235	3,607,814	1.33	86.7	0	0	2	40,493
日本政策金融公庫	0	0	***	0	0	***	0	0	0.00	***	0	0	0	0
政府系計	2	26,615	19.1	36	582,098	71.8	235	3,607,814	1.33	86.7	0	0	2	40,493
その他														
イオン銀行	0	0	***	0	0	***	0	0	0.00	***	0	0	0	0
新生銀行	0	0	***	0	0	***	0	0	0.00	***	0	0	0	0
農林中央金庫	0	0	***	0	0	***	0	0	0.00	***	0	0	0	0
労働金庫	0	0	***	0	0	***	0	0	0.00	***	0	0	0	0
農協等	0	0	***	0	0	***	0	0	0.00	***	0	0	0	0
生命保険計	0	0	***	0	0	***	0	0	0.00	***	0	0	0	0
損害保険計	0	0	***	0	0	***	0	0	0.00	***	0	0	0	0
産業再生機構	0	0	***	0	0	***	0	0	0.00	***	0	0	0	0
その他計	0	0	***	0	0	***	0	0	0.00	***	0	0	0	0
合計	645	6,741,946	65.9	7,016	72,386,952	41.2	33,405	271,517,654	100.00	90.0	59	265,273	350	1,970,106

制度別保証状況

(単位：千円、%)

区分	保証承諾						保証債務残高				代位弁済			
	当月中			当期中			当月末				当月中		当期中	
	件数	金額	前年比	件数	金額	前年比	件数	金額	構成比	前年比	件数	金額	件数	金額
普通保証														
普通保証	135	1,800,535	83.5	1,595	20,892,184	78.1	5,081	58,674,735	21.61	92.4	7	68,769	55	429,762
制度保証														
制度保証	510	4,941,411	61.2	5,421	51,494,768	34.6	28,324	212,842,918	78.39	89.3	52	196,504	295	1,540,344
内訳														
協会制度														
短期資金	15	55,600	67.0	234	879,310	112.7	99	367,477	0.14	112.2	1	5,049	1	5,049
災害	1	32,280	***	7	237,430	50.9	24	568,284	0.21	147.3	0	0	1	4,931
当座貸越	25	454,000	147.4	184	3,114,000	89.1	348	6,400,087	2.36	87.3	0	0	1	6,072
カードローン	10	68,000	79.1	119	758,100	92.2	238	1,564,211	0.58	88.2	0	0	0	0
長期経営	0	0	***	0	0	***	9	131,069	0.05	79.2	0	0	0	0
手形等割引根保証	1	30,000	***	29	354,500	90.3	26	325,500	0.12	85.0	0	0	0	0
金融安定	0	0	***	0	0	***	2	33,828	0.01	97.4	0	0	0	0
経営安定関連	20	446,300	264.1	186	2,995,940	56.2	1,994	21,003,302	7.74	82.2	2	3,326	24	247,743
特定社債	7	272,000	136.0	31	1,384,000	266.2	100	4,764,800	1.75	118.1	0	0	0	0
流動資産担保	3	84,000	86.1	54	1,147,120	104.6	64	1,271,262	0.47	99.3	0	0	0	0
海外投資	1	20,000	***	2	100,000	***	1	80,000	0.03	***	0	0	0	0
無担保当座貸越	0	0	***	0	0	***	11	54,170	0.02	67.1	0	0	0	0
創業等関連	0	0	***	0	0	***	1	500	0.00	45.5	0	0	0	0
創業関連	0	0	***	0	0	***	2	2,386	0.00	57.5	0	0	0	0
全国小口(小口零細)	5	17,000	377.8	63	200,100	38.2	143	337,168	0.12	109.4	0	0	4	10,699
地域産業資源	0	0	***	2	280,000	***	2	280,000	0.10	***	0	0	0	0
全国緊急	0	0	***	0	0	***	2,346	11,462,713	4.22	62.7	3	2,419	42	298,837
経営承継関連	0	0	***	0	0	***	1	41,702	0.02	89.7	0	0	0	0
くまびグリーン保証	1	15,000	62.9	12	121,700	35.8	475	4,273,755	1.57	86.5	0	0	0	0
震災緊急	0	0	***	0	0	***	16	286,739	0.11	84.3	0	0	0	0
経営力	23	308,500	76.2	192	2,923,018	158.9	804	12,122,753	4.46	99.6	1	45,264	8	136,698
税理士	35	511,500	121.4	850	12,065,800	104.9	823	11,641,772	4.29	102.2	1	15,146	10	147,897
改善サポート	21	464,980	230.6	100	2,197,762	115.5	357	7,033,589	2.59	117.5	0	0	0	0
返済原資特定	8	124,000	90.5	133	2,629,100	103.2	124	2,442,100	0.90	96.8	0	0	1	5,108
条件変更改善	0	0	0.0	1	5,500	0.0	1	5,270	0.00	0.0	0	0	0	0
協会制度計	176	2,903,160	135.9	2,199	31,393,380	99.4	8,011	86,494,436	31.86	88.8	8	71,204	92	863,035
県制度														
県特別小口	0	0	***	0	0	***	1	2,300	0.00	100.0	0	0	0	0
県産業活性化	2	5,000	20.0	10	55,000	50.3	87	390,116	0.14	79.1	0	0	2	7,679
県地場産業振興	0	0	***	0	0	***	1	2,834	0.00	99.6	0	0	0	0
県金融円滑化	73	919,871	18.9	805	9,997,628	9.6	9,581	100,244,848	36.92	89.6	16	61,163	67	379,624
県創業者支援	18	87,450	118.0	150	652,910	125.4	759	2,005,282	0.74	102.2	9	27,214	25	67,731
県新事業展開	2	8,500	85.0	22	80,900	62.5	102	425,226	0.16	93.5	1	1,871	3	3,919
県経営支援	0	0	***	0	0	***	1	2,663	0.00	100.0	0	0	0	0
おうえん(小口零細)	118	393,030	64.9	1,109	3,836,170	71.2	4,624	9,676,604	3.56	100.2	9	12,964	42	65,193
県経営革新等支援	0	0	***	0	0	***	4	21,775	0.01	83.6	0	0	0	0
県短期	31	189,000	146.5	325	2,149,180	133.7	160	975,849	0.36	131.7	2	7,840	4	19,556
県チャレンジサポート	3	70,000	***	9	121,500	170.9	84	766,120	0.28	83.2	0	0	0	0
県事業承継者	0	0	***	1	3,000	***	6	33,764	0.01	79.2	0	0	0	0
県制度計	247	1,672,851	29.2	2,431	16,896,288	15.1	15,410	114,547,381	42.19	90.8	37	111,052	143	543,703
市町村制度														
市経営安定	18	109,300	208.2	165	1,123,280	30.8	1,842	6,606,518	2.43	76.2	1	1,599	18	43,668
市町村小口	16	72,970	173.7	140	553,470	195.0	609	1,276,939	0.47	88.9	0	0	6	14,871
創業サポート	7	28,000	113.4	54	192,100	69.5	439	891,133	0.33	85.6	3	7,873	17	39,000
市短期	4	19,000	260.3	15	59,500	132.2	5	19,500	0.01	86.7	0	0	0	0
経営向上(小口零細)	42	136,130	145.4	417	1,276,750	166.3	2,003	2,989,144	1.10	84.0	3	4,775	19	36,067
市新エネルギー	0	0	***	0	0	***	5	17,869	0.01	83.3	0	0	0	0
市町村制度計	87	365,400	166.0	791	3,205,100	63.8	4,903	11,801,102	4.35	80.0	7	14,248	60	133,607
合計	645	6,741,946	65.9	7,016	72,386,952	41.2	33,405	271,517,654	100.00	90.0	59	265,273	350	1,970,106
(うち追認保証)	0	0	***	0	0	***	0	0	0.00	***	0	0	0	0
(うち手形割引)	0	0	***	28	324,500	92.2	25	295,500	0.11	83.7	0	0	0	0
(うち電債割引)	1	30,000	***	1	30,000	66.7	1	30,000	0.01	100.0	0	0	0	0

業種別保証状況

(単位：千円、%)

区分	保証承諾						保証債務残高				代位弁済				
	当月中			当期中			当月末				当月中		当期中		
	件数	金額	前年比	件数	金額	前年比	件数	金額	構成比	前年比	件数	金額	件数	金額	
製造業															
食料品工業	20	318,000	93.1	226	3,324,224	49.9	922	11,534,985	4.25	89.6	0	0	12	107,943	
繊維品工業	2	72,000	48.7	30	527,580	53.9	135	1,376,852	0.51	95.8	0	0	0	0	
木材木製品工業	2	20,700	31.4	27	562,810	53.5	139	1,820,551	0.67	96.4	0	0	0	0	
家具建具工業	1	4,000	133.3	19	116,300	37.1	105	450,877	0.17	83.7	0	0	0	0	
紙工業	0	0	***	1	10,000	7.0	18	134,908	0.05	81.3	0	0	0	0	
印刷製本業	7	138,780	150.8	42	508,170	31.4	258	2,954,052	1.09	89.9	0	0	0	0	
化学工業	0	0	***	11	196,662	41.5	36	603,796	0.22	89.2	0	0	0	0	
石油・石炭製品工業	0	0	***	0	0	***	3	18,492	0.01	24.7	0	0	0	0	
ゴム・プラスチック工業	2	17,000	***	19	268,380	44.1	112	1,459,283	0.54	91.6	0	0	0	0	
皮革工業	0	0	***	1	20,000	166.7	9	35,369	0.01	167.5	0	0	0	0	
窯業	3	65,000	1,083.3	27	438,677	43.1	179	2,236,280	0.82	88.0	1	406	1	406	
機械工業	9	193,270	188.9	52	873,970	31.8	317	4,409,652	1.62	85.4	0	0	0	0	
電気機器工業	2	3,000	54.5	28	255,430	34.7	118	1,205,680	0.44	85.7	0	0	0	0	
車両工業	1	5,000	***	7	90,000	18.5	51	755,105	0.28	74.2	0	0	0	0	
船舶工業	4	9,400	313.3	22	175,200	52.0	89	662,553	0.24	87.1	0	0	0	0	
金属工業	5	64,750	41.5	62	1,006,650	40.3	368	4,167,901	1.54	89.1	1	3,692	2	6,878	
その他の工業	14	73,400	37.6	254	1,443,215	45.5	1,166	5,265,683	1.94	89.5	0	0	6	10,848	
製造業計	72	984,300	88.0	828	9,817,268	42.9	4,025	39,092,019	14.40	88.8	2	4,098	21	126,075	
非製造業															
農林漁業	1	6,000	40.0	11	75,400	19.5	56	475,588	0.18	81.9	0	0	0	0	
鉱業	2	36,500	243.3	6	133,500	47.6	57	794,016	0.29	95.9	0	0	2	9,271	
建設業	193	1,949,503	64.8	2,285	22,616,144	45.7	8,264	63,063,079	23.23	87.7	9	34,888	56	331,179	
卸売業	69	809,857	71.6	763	9,454,393	37.2	3,301	33,879,899	12.48	87.1	9	63,466	44	261,762	
小売業	109	1,002,240	68.0	1,043	9,128,534	39.1	5,381	35,768,908	13.17	89.7	13	41,239	82	466,645	
飲食店	55	282,057	67.6	440	2,594,669	37.2	2,743	10,992,127	4.05	92.9	11	20,204	71	211,990	
運送倉庫業	10	192,570	45.8	162	2,547,627	36.4	1,004	13,220,526	4.87	88.9	0	0	1	648	
サービス業															
〔内訳〕	物品賃貸業	0	0	***	19	194,490	18.9	190	1,378,751	0.51	85.3	2	3,371	5	7,300
	宿泊業	6	211,200	96.5	58	1,346,915	47.1	375	6,429,740	2.37	94.1	2	5,335	6	40,026
	洗濯・理美容・浴場	18	121,800	58.5	165	984,070	40.1	1,071	4,682,240	1.72	97.0	0	0	8	17,786
	物品預り・駐車場業	0	0	***	6	21,350	25.8	32	264,687	0.10	90.0	0	0	0	0
	その他の生活関連サービス業	3	23,700	64.9	47	746,113	69.8	286	2,867,609	1.06	99.7	0	0	5	22,278
	旅行業	1	5,000	***	11	67,500	16.2	65	422,261	0.16	79.7	0	0	0	0
	映画・娯楽業	3	33,000	45.2	25	268,750	38.8	139	1,244,373	0.46	99.0	0	0	2	2,845
	広告業	1	6,000	17.0	18	192,100	19.9	159	1,195,709	0.44	88.2	0	0	3	11,151
	放送業	0	0	***	0	0	***	2	18,116	0.01	90.2	0	0	0	0
	情報通信サービス業	3	9,000	***	14	62,370	17.5	82	464,165	0.17	85.0	0	0	4	20,550
	運輸サービス業	0	0	***	4	42,000	22.8	24	209,377	0.08	87.5	0	0	0	0
	その他の事業サービス業	15	103,000	61.4	142	1,172,920	33.7	700	5,032,410	1.85	87.0	1	302	8	168,410
	専門サービス業	18	85,730	67.1	211	1,149,650	37.3	1,113	4,302,105	1.58	80.3	6	78,325	11	96,802
	医療・福祉	33	529,150	97.9	343	4,663,401	44.3	1,780	19,988,279	7.36	96.4	3	12,382	15	140,927
	廃棄物処理業	3	65,000	51.2	51	722,100	38.3	303	3,208,122	1.18	92.5	0	0	0	0
	教育学習支援事業	4	17,100	11.8	63	372,530	42.2	284	1,736,839	0.64	100.6	0	0	0	0
	その他のサービス業	0	0	***	35	192,200	32.4	195	742,361	0.27	88.7	1	1,661	2	2,274
	サービス業計	108	1,209,680	67.3	1,212	12,198,459	39.9	6,800	54,187,144	19.96	92.9	15	101,377	69	530,349
	不動産業	25	268,039	33.8	233	3,606,298	43.4	1,316	14,853,376	5.47	100.1	0	0	2	22,184
その他の産業	1	1,200	2.7	33	214,660	24.0	458	5,190,972	1.91	89.6	0	0	2	10,002	
非製造業計	573	5,757,646	63.2	6,188	62,569,684	41.0	29,380	232,425,635	85.60	90.2	57	261,174	329	1,844,031	
合計	645	6,741,946	65.9	7,016	72,386,952	41.2	33,405	271,517,654	100.00	90.0	59	265,273	350	1,970,106	

市町村別保証状況

(単位：千円、%)

区 分	保証承諾						保証債務残高				代位弁済			
	当 月 中			当 期 中			当 月 末				当月中		当期中	
	件数	金 額	前年比	件数	金 額	前年比	件数	金 額	構成比	前年比	件数	金 額	件数	金 額
熊 本 市	328	3,331,616	61.3	3,290	34,414,831	36.4	17,173	138,090,125	50.86	88.8	31	146,365	194	1,168,606
八 代 市	46	352,480	62.3	579	5,391,370	46.6	2,123	18,774,695	6.91	90.4	7	25,717	27	95,828
人 吉 市	13	191,800	315.5	116	1,402,150	45.3	517	5,410,585	1.99	87.4	1	7,062	1	7,062
荒 尾 市	12	136,680	74.1	135	1,491,650	79.3	512	3,857,291	1.42	97.8	0	0	2	4,646
水 俣 市	13	98,600	164.3	108	1,044,450	87.4	411	2,772,856	1.02	99.4	1	5,405	2	7,551
玉 名 市	12	145,900	62.3	257	2,503,450	43.8	1,028	8,349,108	3.07	95.6	0	0	3	2,946
山 鹿 市	11	187,500	96.6	202	1,984,640	58.2	875	6,409,657	2.36	91.2	0	0	3	8,166
菊 池 市	14	124,500	65.6	145	1,498,717	40.7	723	5,923,214	2.18	87.1	2	5,571	9	19,985
宇 土 市	9	102,780	44.5	137	1,444,570	44.9	613	4,792,090	1.76	94.5	3	7,666	13	54,234
上 天 草 市	6	23,500	59.6	89	951,847	46.5	484	4,659,333	1.72	88.3	0	0	11	57,651
宇 城 市	16	181,700	46.5	190	1,778,150	35.9	978	7,259,486	2.67	86.2	1	2,816	5	14,541
阿 蘇 市	13	210,100	90.2	115	1,049,360	44.8	480	3,728,691	1.37	90.6	3	6,121	13	51,374
天 草 市	24	292,300	110.4	271	3,082,750	61.4	1,291	10,023,079	3.69	91.6	1	1,622	19	141,091
合 志 市	17	159,000	61.4	205	1,958,590	48.1	848	6,126,247	2.26	96.3	2	14,739	10	48,372
市 部 計	534	5,538,456	66.4	5,839	59,996,525	40.9	28,056	226,176,458	83.30	89.7	52	223,084	312	1,682,052
美 里 町	1	3,000	7.2	23	248,000	25.2	151	1,138,086	0.42	83.5	0	0	1	1,102
下 益 城 郡 計	1	3,000	7.2	23	248,000	25.2	151	1,138,086	0.42	83.5	0	0	1	1,102
玉 東 町	1	4,000	22.2	14	232,760	51.6	83	904,758	0.33	96.1	0	0	0	0
南 関 町	3	24,500	***	34	774,800	97.4	143	1,750,111	0.64	112.0	0	0	0	0
長 洲 町	4	37,000	250.7	34	281,450	74.3	147	871,024	0.32	88.5	0	0	0	0
和 水 町	3	34,900	67.6	41	360,600	45.5	160	1,331,677	0.49	92.0	1	302	1	302
玉 名 郡 計	11	100,400	118.9	123	1,649,610	68.2	533	4,857,570	1.79	98.4	1	302	1	302
大 津 町	11	102,557	221.5	105	1,096,247	36.8	512	4,362,315	1.61	88.5	0	0	1	2,315
菊 陽 町	11	102,880	35.7	123	942,712	29.7	605	4,581,173	1.69	88.1	2	3,366	4	8,889
菊 池 郡 計	22	205,437	61.4	228	2,038,959	33.1	1,117	8,943,488	3.29	88.3	2	3,366	5	11,203
南 小 国 町	3	21,000	123.5	19	247,500	19.7	135	1,736,137	0.64	91.8	0	0	0	0
小 国 町	3	83,500	170.1	32	333,272	44.3	176	1,196,569	0.44	92.3	0	0	6	9,903
産 山 村	0	0	***	3	25,500	19.4	23	147,927	0.05	83.9	0	0	0	0
高 森 町	0	0	***	19	138,400	26.9	123	729,417	0.27	77.9	0	0	0	0
西 原 村	5	97,999	57.8	43	790,538	54.8	195	2,151,414	0.79	105.8	1	35,642	2	36,004
南 阿 蘇 村	2	17,594	23.8	33	287,360	24.8	182	1,609,996	0.59	82.6	1	406	3	10,010
阿 蘇 郡 計	13	220,093	68.2	149	1,822,570	34.7	834	7,571,459	2.79	91.4	2	36,048	11	55,916
御 船 町	9	83,000	192.6	81	918,600	48.7	355	2,786,356	1.03	93.9	0	0	1	1,004
嘉 島 町	7	28,460	24.7	53	716,160	39.1	239	2,592,106	0.95	97.6	0	0	1	3,581
益 城 町	11	85,700	30.8	138	1,533,778	41.3	611	5,185,598	1.91	96.0	0	0	2	13,890
甲 佐 町	3	53,000	337.6	38	276,200	32.2	175	1,384,797	0.51	85.4	0	0	0	0
山 都 町	9	84,800	52.3	52	495,850	52.7	198	1,519,452	0.56	91.6	0	0	0	0
上 益 城 郡 計	39	334,960	54.5	362	3,940,588	42.7	1,578	13,468,308	4.96	94.1	0	0	4	18,475
氷 川 町	3	153,000	463.6	32	494,200	114.1	130	972,009	0.36	107.9	0	0	0	0
八 代 郡 計	3	153,000	463.6	32	494,200	114.1	130	972,009	0.36	107.9	0	0	0	0
芦 北 町	7	26,200	97.0	59	332,700	43.5	202	1,651,582	0.61	82.4	0	0	7	72,624
津 奈 木 町	0	0	***	12	134,300	30.9	53	470,223	0.17	70.0	0	0	3	64,376
芦 北 郡 計	7	26,200	50.4	71	467,000	39.0	255	2,121,805	0.78	79.2	0	0	10	137,000
錦 町	5	17,500	9.1	21	151,500	21.5	124	1,163,763	0.43	86.7	2	2,472	2	2,472
多 木 町	2	9,000	75.6	33	298,800	54.5	138	1,187,620	0.44	86.0	0	0	0	0
湯 前 町	1	3,400	48.6	12	90,900	256.1	44	185,174	0.07	91.9	0	0	0	0
水 上 村	0	0	***	2	17,500	175.0	5	40,328	0.01	86.6	0	0	0	0
相 良 村	0	0	***	17	224,500	74.7	52	498,204	0.18	90.9	0	0	1	23,431
五 木 村	2	100,000	200.0	2	100,000	111.1	7	161,840	0.06	77.3	0	0	0	0
山 江 村	2	13,000	130.0	10	72,500	56.4	25	154,415	0.06	85.3	0	0	0	0
球 磨 村	0	0	***	4	105,000	216.0	18	175,876	0.06	101.7	0	0	0	0
あ さ ぎ り 町	2	9,500	10.7	60	447,900	48.0	225	1,864,388	0.69	89.2	0	0	0	0
球 磨 郡 計	14	152,400	41.6	161	1,508,600	53.9	638	5,431,608	2.00	88.0	2	2,472	3	25,903
苓 北 町	1	8,000	19.0	28	220,900	71.8	113	836,863	0.31	87.2	0	0	3	38,152
天 草 郡 計	1	8,000	19.0	28	220,900	71.8	113	836,863	0.31	87.2	0	0	3	38,152
合 計	645	6,741,946	65.9	7,016	72,386,952	41.2	33,405	271,517,654	100.00	90.0	59	265,273	350	1,970,106

金融機関店舗別保証承諾累計ベスト100

(単位：千円)

順位	金融機関名	本支店名	件数	金額	順位	金融機関名	本支店名	件数	金額
1	熊本銀行	本店	73	1,448,990	51	熊本銀行	田迎	34	406,930
2	肥後銀行	玉名	112	1,204,980	52	熊本中央信用金庫	平田	35	406,430
3	熊本銀行	花畑	57	1,143,164	53	熊本銀行	東託麻	29	404,650
4	熊本銀行	田崎	67	1,134,000	54	熊本銀行	中央	34	403,478
5	熊本銀行	健軍	85	960,545	55	肥後銀行	大矢野	39	400,697
6	肥後銀行	八代	65	937,150	56	肥後銀行	力合近見	35	398,983
7	肥後銀行	人吉	55	883,900	57	肥後銀行	御船	40	397,700
8	熊本銀行	鏡	40	797,750	58	熊本中央信用金庫	人吉	44	392,600
9	肥後銀行	山鹿	60	780,200	59	肥後銀行	合志	31	388,400
10	肥後銀行	大津	58	754,586	60	熊本銀行	下通	39	387,190
11	熊本第一信用金庫	本店	108	735,500	61	熊本中央信用金庫	玉名	49	385,370
12	熊本第一信用金庫	南熊本	73	723,300	62	三菱東京UFJ銀行	熊本	16	385,000
13	熊本銀行	玉名	23	690,700	63	熊本中央信用金庫	本店	55	383,100
14	熊本銀行	益城	44	652,000	64	熊本信用金庫	宇土	38	382,330
15	肥後銀行	上通	45	636,500	65	熊本第一信用金庫	武蔵ヶ丘	56	382,162
16	肥後銀行	託麻	43	632,800	66	熊本中央信用金庫	戸島	46	379,200
17	肥後銀行	天草	64	621,190	67	肥後銀行	隈庄	34	378,700
18	肥後銀行	木山	36	617,085	68	熊本第一信用金庫	八代	66	377,050
19	熊本信用金庫	長嶺	70	616,400	69	熊本第一信用金庫	清水	39	375,330
20	熊本第一信用金庫	植木	58	610,150	70	熊本第一信用金庫	帯山	41	371,000
21	肥後銀行	牛深	40	604,000	71	肥後銀行	菊池	34	368,100
22	熊本銀行	宇土	31	591,474	72	熊本県信用組合	八代	40	367,900
23	商工組合中央金庫	熊本	36	582,098	73	天草信用金庫	本店	32	366,900
24	熊本中央信用金庫	水俣	75	580,700	74	熊本銀行	京町台	18	359,000
25	肥後銀行	子飼橋	36	579,520	75	肥後銀行	小国	32	355,700
26	肥後銀行	南熊本	35	560,550	76	熊本銀行	荒尾	24	353,900
27	熊本県信用組合	阿蘇	67	555,060	77	熊本銀行	川尻	26	351,400
28	熊本銀行	山鹿	37	553,400	78	熊本銀行	武蔵ヶ丘	24	349,250
29	肥後銀行	水道町	35	543,777	79	熊本第一信用金庫	大津	43	348,100
30	熊本銀行	天草	36	537,400	80	肥後銀行	川尻	28	345,680
31	熊本銀行	八代	49	531,700	81	熊本第一信用金庫	小峯	40	340,600
32	肥後銀行	宇土	59	525,380	82	熊本第一信用金庫	水前寺	48	337,060
33	肥後銀行	本店	20	504,850	83	熊本銀行	松橋	24	335,930
34	肥後銀行	八代駅前	64	490,340	84	肥後銀行	水前寺	31	334,010
35	肥後銀行	健軍	41	479,340	85	熊本第一信用金庫	上通	46	330,900
36	肥後銀行	荒尾	44	474,820	86	肥後銀行	免田	36	328,500
37	熊本中央信用金庫	八代	77	459,380	86	南日本銀行	熊本	15	328,500
38	熊本第一信用金庫	御船	59	457,400	88	熊本銀行	浄行寺	32	327,410
39	熊本信用金庫	西部	75	454,100	89	熊本銀行	嘉島	29	327,100
40	熊本第一信用金庫	菊池	47	453,921	90	熊本第一信用金庫	熊本駅前	38	325,500
41	肥後銀行	小川	34	445,900	91	肥後銀行	水俣	24	325,300
42	肥後銀行	松島	18	445,350	92	熊本銀行	近見	17	324,450
43	熊本第一信用金庫	田崎	47	441,500	93	熊本銀行	菊南	34	311,660
44	肥後銀行	松橋	46	439,300	94	熊本第一信用金庫	新町	44	311,500
45	熊本銀行	崇城大学通	25	433,500	95	熊本信用金庫	健軍	61	306,895
46	熊本銀行	日赤通	38	431,441	96	熊本第一信用金庫	健軍	33	305,400
47	熊本第一信用金庫	来民	52	425,600	97	肥後銀行	須屋	42	304,600
48	肥後銀行	植木	42	422,950	98	熊本信用金庫	川尻	41	304,550
49	熊本銀行	大津	33	420,060	99	熊本中央信用金庫	西部	36	304,100
50	熊本第一信用金庫	山鹿	72	407,140	100	熊本銀行	菊池	29	303,696

金融機関店舗別保証債務残高ベスト100

(単位：千円)

順位	金融機関名	本支店名	件数	金額	順位	金融機関名	本支店名	件数	金額
1	熊本銀行	本店	492	6,269,415	51	熊本銀行	鏡	100	1,525,349
2	熊本銀行	花畑	371	5,128,954	52	熊本信用金庫	長嶺	297	1,485,323
3	肥後銀行	玉名	531	4,758,269	53	肥後銀行	植木	196	1,474,406
4	肥後銀行	八代	376	4,432,746	54	肥後銀行	川尻	149	1,452,451
5	肥後銀行	人吉	310	4,071,167	55	肥後銀行	大矢野	218	1,452,342
6	熊本銀行	田崎	238	3,946,805	56	肥後銀行	熊本市場	141	1,449,000
7	肥後銀行	健軍	292	3,915,043	57	肥後銀行	渡鹿	186	1,444,302
8	肥後銀行	水道町	351	3,831,530	58	肥後銀行	松島	98	1,432,911
9	肥後銀行	水前寺	322	3,806,762	59	熊本銀行	松橋	153	1,415,504
10	肥後銀行	南熊本	351	3,724,412	60	熊本信用金庫	西部	286	1,397,855
11	肥後銀行	託麻	374	3,656,965	61	北九州銀行	熊本	72	1,388,399
12	肥後銀行	大津	291	3,577,088	62	熊本銀行	水前寺	196	1,384,666
13	肥後銀行	天草	355	3,572,377	63	肥後銀行	免田	117	1,378,869
14	商工組合中央金庫	熊本	231	3,487,951	64	熊本銀行	菊池	160	1,375,773
15	肥後銀行	山鹿	402	3,395,803	65	肥後銀行	浜町	184	1,358,331
16	熊本銀行	健軍	338	3,243,394	66	熊本銀行	山鹿	128	1,352,402
17	肥後銀行	本店	138	3,046,869	67	熊本銀行	嘉島	148	1,336,182
18	熊本銀行	玉名	213	2,990,492	68	熊本信用金庫	本店	257	1,333,422
19	肥後銀行	松橋	346	2,692,760	69	熊本銀行	白山通	137	1,331,063
20	熊本銀行	八代	214	2,332,343	70	熊本第一信用金庫	八代	160	1,329,015
21	熊本銀行	下通	277	2,324,557	71	熊本銀行	日赤通	153	1,321,193
22	熊本第一信用金庫	本店	478	2,262,165	72	肥後銀行	新町	192	1,294,476
23	熊本銀行	中央	236	2,176,618	73	熊本銀行	人吉	115	1,289,583
24	肥後銀行	菊池	239	2,171,445	74	熊本第一信用金庫	南熊本	170	1,279,646
25	肥後銀行	上通	257	2,088,549	75	熊本第一信用金庫	菊池	162	1,274,794
26	肥後銀行	子飼橋	179	2,059,040	76	熊本銀行	天草	128	1,270,838
27	熊本銀行	武蔵ヶ丘	181	1,996,864	77	熊本銀行	菊南	120	1,260,421
28	熊本銀行	益城	178	1,963,773	78	熊本第一信用金庫	清水	198	1,250,951
29	熊本銀行	植木	179	1,936,934	79	熊本銀行	川尻	154	1,219,296
30	熊本銀行	宇土	160	1,914,521	80	南日本銀行	熊本	102	1,194,787
31	肥後銀行	牛深	161	1,900,348	81	肥後銀行	須屋	182	1,178,704
32	熊本銀行	東託麻	185	1,888,532	82	熊本銀行	近見	111	1,152,149
33	肥後銀行	御船	281	1,885,125	83	肥後銀行	小峯	144	1,134,830
34	肥後銀行	世安	141	1,845,351	84	熊本中央信用金庫	平田	146	1,125,163
35	三菱東京UFJ銀行	熊本	86	1,807,243	85	熊本銀行	合志	128	1,111,688
36	熊本銀行	大津	198	1,773,204	86	熊本銀行	田迎	152	1,109,787
37	肥後銀行	木山	166	1,728,218	87	肥後銀行	秋津	132	1,102,356
38	肥後銀行	小国	200	1,728,177	88	肥後銀行	合志	148	1,093,541
39	肥後銀行	八代駅前	256	1,683,209	89	熊本銀行	阿蘇	100	1,086,490
40	熊本銀行	浄行寺	201	1,634,609	90	肥後銀行	高森	148	1,077,781
41	西日本シティ銀行	八代	105	1,619,317	91	肥後銀行	小川	131	1,069,809
42	熊本第一信用金庫	植木	227	1,618,252	92	肥後銀行	小島	103	1,059,407
43	肥後銀行	銀座通	209	1,597,706	93	熊本中央信用金庫	水俣	200	1,049,565
44	肥後銀行	力合近見	212	1,595,394	94	熊本第一信用金庫	来民	189	1,047,532
45	福岡銀行	熊本	95	1,585,684	95	熊本第一信用金庫	帯山	159	1,043,861
46	肥後銀行	隈庄	190	1,572,669	96	熊本中央信用金庫	八代	214	1,021,772
47	熊本第一信用金庫	田崎	196	1,569,020	97	熊本中央信用金庫	本店	224	1,017,690
48	肥後銀行	光の森	200	1,568,808	98	肥後銀行	託麻東	151	1,016,358
49	肥後銀行	宇土	270	1,543,894	99	熊本第一信用金庫	玉名	166	1,014,228
50	肥後銀行	荒尾	202	1,532,314	100	熊本第一信用金庫	上通	238	989,619

保証承諾・保証債務残高ランキング

肥後銀行

保証承諾累計

(単位：千円, %)

順位	本支店名	件数	金額	前年比
1	玉名	112	1,204,980	69.4
2	八代	65	937,150	45.6
3	人吉	55	883,900	50.0
4	山鹿	60	780,200	86.4
5	大津	58	754,586	34.6
6	上通	45	636,500	48.9
7	託麻	43	632,800	29.4
8	天草	64	621,190	44.8
9	木山	36	617,085	41.0
10	牛深	40	604,000	50.1
11	子飼橋	36	579,520	45.5
12	南熊本	35	560,550	42.5
13	水道町	35	543,777	28.7
14	宇土	59	525,380	49.5
15	本店	20	504,850	25.4
16	八代駅前	64	490,340	53.6
17	健軍	41	479,340	22.4
18	荒尾	44	474,820	97.1
19	小川	34	445,900	59.5
20	松島	18	445,350	67.2

保証債務残高

(単位：千円, %)

順位	本支店名	件数	金額	前年比
1	玉名	531	4,758,269	161.7
2	八代	376	4,432,746	135.0
3	人吉	310	4,071,167	115.6
4	健軍	292	3,915,043	112.0
5	水道町	351	3,831,530	112.2
6	水前寺	322	3,806,762	101.2
7	南熊本	351	3,724,412	202.7
8	託麻	374	3,656,965	127.7
9	大津	291	3,577,088	110.4
10	天草	355	3,572,377	109.3
11	山鹿	402	3,395,803	149.4
12	本店	138	3,046,869	88.2
13	松橋	346	2,692,760	106.1
14	菊池	239	2,171,445	112.6
15	上通	257	2,088,549	87.7
16	子飼橋	179	2,059,040	130.2
17	牛深	161	1,900,348	92.2
18	御船	281	1,885,125	133.4
19	世安	141	1,845,351	75.8
20	木山	166	1,728,218	90.0

熊本銀行

保証承諾累計

(単位：千円, %)

順位	本支店名	件数	金額	前年比
1	本店	73	1,448,990	33.1
2	花畑	57	1,143,164	38.5
3	田崎	67	1,134,000	43.4
4	健軍	85	960,545	43.6
5	鏡	40	797,750	73.4
6	玉名	23	690,700	41.3
7	益城	44	652,000	43.6
8	宇土	31	591,474	40.3
9	山鹿	37	553,400	65.2
10	天草	36	537,400	62.7
11	八代	49	531,700	52.1
12	崇城大学	25	433,500	70.4
13	日赤	38	431,441	46.0
14	大津	33	420,060	31.6
15	田迎	34	406,930	41.4
16	東託麻	29	404,650	31.3
17	中中央	34	403,478	26.9
18	下通	39	387,190	24.3
19	京町台	18	359,000	94.7
20	荒尾	24	353,900	70.5

保証債務残高

(単位：千円, %)

順位	本支店名	件数	金額	前年比
1	本店	492	6,269,415	76.9
2	花畑	371	5,128,954	91.0
3	田崎	238	3,946,805	94.5
4	健軍	338	3,243,394	91.8
5	玉名	213	2,990,492	100.4
6	八代	214	2,332,343	96.8
7	下通	277	2,324,557	92.6
8	中中央	236	2,176,618	85.6
9	武蔵ヶ丘	181	1,996,864	79.5
10	益城	178	1,963,773	101.2
11	植木	179	1,936,934	89.8
12	宇土	160	1,914,521	98.1
13	東託麻	185	1,888,532	84.7
14	大津	198	1,773,204	83.2
15	浄行寺	201	1,634,609	88.0
16	鏡	100	1,525,349	105.8
17	松橋	153	1,415,504	84.4
18	水前寺	196	1,384,666	80.0
19	菊池	160	1,375,773	81.2
20	山鹿	128	1,352,402	90.8

信用金庫・信用組合

保証承諾累計

(単位：千円，%)

順位	金融機関名	本支店名	件数	金額	前年比
1	熊本第一信用金庫	本店	108	735,500	43.0
2	熊本第一信用金庫	南熊本	73	723,300	84.6
3	熊本信用金庫	長嶺	70	616,400	81.3
4	熊本第一信用金庫	植木	58	610,150	53.1
5	熊本中央信用金庫	水俣	75	580,700	141.3
6	熊本県信用組合	阿蘇	67	555,060	130.6
7	熊本中央信用金庫	八代	77	459,380	74.6
8	熊本第一信用金庫	御船	59	457,400	63.8
9	熊本信用金庫	西部	75	454,100	46.7
10	熊本第一信用金庫	菊池	47	453,921	66.0
11	熊本第一信用金庫	田崎	47	441,500	41.9
12	熊本第一信用金庫	来民	52	425,600	57.7
13	熊本第一信用金庫	山鹿	72	407,140	95.7
14	熊本中央信用金庫	平田	35	406,430	77.6
15	熊本中央信用金庫	人吉	44	392,600	81.2
16	熊本中央信用金庫	玉名	49	385,370	178.0
17	熊本中央信用金庫	本店	55	383,100	44.0
18	熊本信用金庫	宇土	38	382,330	80.6
19	熊本第一信用金庫	武蔵ヶ丘	56	382,162	82.7
20	熊本中央信用金庫	戸島	46	379,200	49.7

保証債務残高

(単位：千円，%)

順位	金融機関名	本支店名	件数	金額	前年比
1	熊本第一信用金庫	本店	478	2,262,165	94.4
2	熊本第一信用金庫	植木	227	1,618,252	92.2
3	熊本第一信用金庫	田崎	196	1,569,020	97.1
4	熊本信用金庫	長嶺	297	1,485,323	106.2
5	熊本信用金庫	西部	286	1,397,855	99.6
6	熊本信用金庫	本店	257	1,333,422	90.8
7	熊本第一信用金庫	八代	160	1,329,015	92.3
8	熊本第一信用金庫	南熊本	170	1,279,646	91.0
9	熊本第一信用金庫	菊池	162	1,274,794	97.6
10	熊本第一信用金庫	清水	198	1,250,951	94.4
11	熊本中央信用金庫	平田	146	1,125,163	93.0
12	熊本中央信用金庫	水俣	200	1,049,565	109.2
13	熊本第一信用金庫	来民	189	1,047,532	96.2
14	熊本第一信用金庫	帯山	159	1,043,861	96.0
15	熊本中央信用金庫	八代	214	1,021,772	90.7
16	熊本中央信用金庫	本店	224	1,017,690	87.5
17	熊本第一信用金庫	玉名	166	1,014,228	94.3
18	熊本第一信用金庫	上通	238	989,619	89.3
19	熊本信用金庫	健軍	259	955,569	142.4
20	熊本第一信用金庫	健軍	165	946,108	92.6

都銀・政府系・他

保証承諾累計

(単位：千円，%)

順位	金融機関名	本支店名	件数	金額	前年比
1	商工組合中央金庫	熊本	36	582,098	81.5
2	三菱東京UFJ銀行	熊本	16	385,000	45.9
3	三井住友銀行	大牟田	5	108,000	122.7
4	みずほ銀行	熊本	4	79,241	36.3
5	三井住友銀行	京橋	1	50,000	***

保証債務残高

(単位：千円，%)

順位	金融機関名	本支店名	件数	金額	前年比
1	商工組合中央金庫	熊本	231	3,487,951	87.0
2	三菱東京UFJ銀行	熊本	86	1,807,243	76.5
3	みずほ銀行	熊本	37	422,691	71.3
4	りそな銀行	熊本	18	294,240	69.2
5	三井住友銀行	大牟田	19	288,718	86.0

県外地銀

保証承諾累計

(単位：千円，%)

順位	金融機関名	本支店名	件数	金額	前年比
1	西日本シティ銀行	八代	16	294,520	22.5
2	福岡銀行	熊本	12	240,112	34.8
3	西日本シティ銀行	熊本	11	213,000	39.4
4	北九州銀行	熊本	12	204,000	22.5
5	鹿児島銀行	熊本	6	177,000	842.9

保証債務残高

(単位：千円，%)

順位	金融機関名	本支店名	件数	金額	前年比
1	西日本シティ銀行	八代	105	1,619,317	88.9
2	福岡銀行	熊本	95	1,585,684	92.1
3	北九州銀行	熊本	72	1,388,399	86.6
4	西日本シティ銀行	熊本	58	908,219	83.2
5	鹿児島銀行	熊本	5	159,196	761.1

県外第二地銀

保証承諾累計

(単位：千円，%)

順位	金融機関名	本支店名	件数	金額	前年比
1	南日本銀行	熊本	15	328,500	48.0
2	南日本銀行	八代	17	256,500	92.3
3	南日本銀行	人吉	14	241,000	107.0
4	長崎銀行	熊本	14	140,000	83.9
5	南日本銀行	玉名	22	122,400	55.5

保証債務残高

(単位：千円，%)

順位	金融機関名	本支店名	件数	金額	前年比
1	南日本銀行	熊本	102	1,194,787	94.0
2	南日本銀行	八代	75	800,913	95.9
3	南日本銀行	人吉	57	532,057	100.4
4	南日本銀行	玉名	77	338,246	88.3
5	長崎銀行	熊本	61	311,660	84.7

震災関係保証状況

震災関係保証状況では、「平成 28 年熊本地震」の発生以降の震災に関する保証承諾、条件変更承諾状況について、各項目別に掲載しています。

1. 保証承諾状況

(1) 資金用途別保証承諾状況

(金額単位：百万円)

	全体		運転		設備		運転・設備	
	件数	金額	金額	構成比	金額	構成比	金額	構成比
平成 28 年度累計	9,094	121,790	106,847	87.7%	9,829	8.1%	5,114	4.2%
4 月	87	1,010	495	49.0%	480	47.6%	35	3.5%
5 月	79	839	512	61.0%	289	34.4%	39	4.6%
6 月	92	946	534	56.4%	367	38.8%	45	4.8%
7 月	77	889	393	44.2%	454	51.0%	43	4.8%
8 月	70	1,003	372	37.1%	544	54.2%	87	8.7%
9 月	85	1,130	524	46.4%	548	48.5%	59	5.2%
10 月	59	908	347	38.2%	496	54.7%	65	7.1%
11 月	67	803	510	63.5%	275	34.2%	18	2.3%
12 月	91	1,230	609	49.5%	565	45.9%	56	4.6%
1 月	28	460	207	45.1%	189	41.1%	64	13.8%
2 月	29	318	154	48.2%	140	43.9%	25	7.9%
3 月	71	1,134	587	51.7%	528	46.5%	20	1.8%
累計	835	10,671	5,243	49.1%	4,874	45.7%	554	5.2%

(2) 金融機関別保証状況

(金額単位：百万円)

金融機関別	保証承諾						保証債務残高		
	当月中			当期中			当月末保証債務残高		
	件数	金額	構成比	件数	金額	構成比	件数	金額	構成比
肥後銀行	24	270	23.8%	260	3,310	31.0%	3,673	43,098	44.9%
熊本銀行	13	272	24.0%	202	3,522	33.0%	2,337	32,100	33.5%
熊本信用金庫	9	107	9.4%	126	1,208	11.3%	733	4,788	5.0%
熊本第一信用金庫	11	163	14.4%	139	1,300	12.2%	1,168	7,361	7.7%
熊本中央信用金庫	4	96	8.5%	34	395	3.7%	333	2,146	2.2%
天草信用金庫	0	0	0.0%	3	17	0.2%	100	757	0.8%
商工組合中央金庫	0	0	0.0%	0	0	0.0%	21	483	0.5%
熊本県信用組合	9	222	19.6%	47	485	4.5%	153	1,170	1.2%
その他金融機関計	1	3	0.3%	24	434	4.1%	208	4,024	4.2%
合計	71	1,134	100.0%	835	10,671	100.0%	8,726	95,927	100.0%

● 統計資料をご覧いただくに当たってのご注意 ●

- ◎本誌における保証債務残高は、月末までに当協会に到達する当該月分の償還、貸付実行および根保証期間確定報告を反映した実績を表示しています。
- ◎単位以下の数値は項目ごとに四捨五入しておりますので、各項目の合計値が合計欄の額に合致しない場合があります。
- ◎前年比の「***」は、対比する前年の件数・金額が「0(ゼロ)」の場合に表示しています。
- ◎統計資料の「主要数値」における保証利用率の算出基礎となる県内中小企業者数は、52,730企業（中小企業白書2017年版「6表 都道府県別規模別企業数(民営、非一次産業、2009年、2012年、2014年)」より)です。

(3) 制度別保証状況

(金額単位：百万円)

制度別	保証承諾						保証債務残高		
	当月中			当期中			当月末保証債務残高		
	件数	金額	構成比	件数	金額	構成比	件数	金額	構成比
災 激 甚	1	32	2.8%	7	237	2.2%	23	567	0.6%
県 円 滑 災 激 甚	3	21	1.8%	43	503	4.7%	513	8,024	8.4%
県 円 滑 災 激 グ ル	0	0	0.0%	8	211	2.0%	23	639	0.7%
県 円 滑 災 グ 短	23	440	38.8%	159	3,540	33.2%	105	2,725	2.8%
県 円 滑 災 グ 長	4	20	1.7%	27	220	2.1%	26	206	0.2%
県 円 滑 災 グ 2 超	0	0	0.0%	1	9	0.1%	1	8	0.0%
県 円 滑 災 激 商 店	0	0	0.0%	1	4	0.0%	1	4	0.0%
災 害 保 険 特 例 計	31	512	45.2%	246	4,724	44.3%	692	12,172	12.7%
安 定 関 連	17	402	35.4%	139	2,428	22.8%	283	4,718	4.9%
県 円 滑 震 SN4	16	196	17.2%	274	2,848	26.7%	5,919	72,824	75.9%
経 営 向 上 SN	0	0	0.0%	0	0	0.0%	1	3	0.0%
SN4 号 特 例 計	33	598	52.7%	413	5,276	49.4%	6,203	77,545	80.8%
震 災 支 援 短 期	0	0	0.0%	0	0	0.0%	5	112	0.1%
お う え ん 震 災	7	25	2.2%	174	650	6.1%	1,161	2,919	3.0%
熊 安 特 3	0	0	0.0%	0	0	0.0%	491	2,097	2.2%
そ の 他	0	0	0.0%	2	22	0.2%	174	1,081	1.1%
そ の 他 計	7	25	2.2%	176	672	6.3%	1,826	6,097	6.4%
合 計	71	1,134	100.0%	835	10,671	100.0%	8,726	95,927	100.0%

(4) 業種別保証状況

(金額単位：百万円)

業種別	保証承諾						保証債務残高		
	当月中			当期中			当月末保証債務残高		
	件数	金額	構成比	件数	金額	構成比	件数	金額	構成比
製 造 業	10	144	12.7%	120	1,470	13.8%	1,009	12,764	13.3%
建 設 業	12	247	21.8%	163	2,086	19.6%	2,008	23,467	24.5%
卸 売 業	8	83	7.3%	96	1,382	13.0%	945	14,285	14.9%
小 売 業	16	286	25.2%	133	1,535	14.4%	1,384	13,529	14.1%
飲 食 店	6	47	4.1%	67	526	4.9%	811	4,384	4.6%
サ ー ビ ス 業	7	160	14.1%	160	2,083	19.5%	1,808	18,071	18.8%
宿 泊 業	2	107	9.4%	21	616	5.8%	117	2,115	2.2%
不 動 産 業	9	109	9.6%	73	1,264	11.8%	465	4,925	5.1%
そ の 他 計	3	59	5.2%	23	323	3.0%	296	4,503	4.7%
合 計	71	1,134	100.0%	835	10,671	100.0%	8,726	95,927	100.0%

2. 条件変更承諾状況

(金額単位：百万円)

	条件変更			条件変更			条件変更	
	件数	金額		件数	金額		件数	金額
4月	60	972	8月	40	560	12月	43	887
5月	57	955	9月	64	1,060	1月	31	543
6月	60	679	10月	65	1,097	2月	25	527
7月	61	1,160	11月	57	748	2月	24	431
						累 計	587	9,620

ホームページのリニューアルについて

当協会のホームページをリニューアルしました。今回のリニューアルでは中小企業者の皆さまへの情報発信強化および利便性の向上を主な目的としております。

また、これまで対応できていなかったスマートフォンやタブレットにも対応しており、ホームページ上で保証申込書の作成や保証料の仮計算、セミナー等の申込みが可能となりました。

今後も皆さまにお役に立つ情報を随時更新して参りますので、リニューアルされた当協会のホームページを是非ご覧ください。

【当協会ホームページのURL】

<https://www.kumamoto-cgc.or.jp>

反社会的勢力に係る企業等の保証について | 個人情報保護について | コンプライアンスについて | サイトマップ

熊本県信用保証協会

文字サイズ 小 中 大

事業資金や経営に関するご相談
096-375-2000

信用保証協会とは | 熊本県信用保証協会について | ご利用案内 | 保証制度について | お問い合わせ

お気軽にご相談ください!!

本所・八代支所・天草支所の県内3か所にご相談窓口がございます。
事業資金や経営全般に関するお問い合わせはどうぞお気軽にご相談ください。
熊本県信用保証協会について ▶

初めのご利用かんたんガイド
保証制度ご利用のメリットとは？
ご利用頂ける条件、借入保証のお申込方法など
様々な疑問にお答えします。

創業をお考えの方へ
創業をご検討中のお客様、創業後間もない
お客様に対して創業保証制度や
独自の経営支援サービスを準備しています。

経営の相談をしたい方へ
経営課題の解決に役立つ
様々な経営支援メニューをご紹介いたします。

保証制度を目的から探す

これから創業する方、
又は、創業間もない方へ

熊本地震からの復旧・復興を
目指される方へ

小規模事業者で安定的な
資金調達をしたい方へ

設備投資を図りたい、環境に
配慮した設備を導入したい方へ

短期継続的な
資金調達をしたい方へ

月々の返済を軽減し、
資金繰りを安定させたい方へ

特別保証制度要綱等の改廃等について

中小企業の経営の改善発達を促進するための中小企業信用保険法等の一部を改正する法律の施行、「中小企業の会計に関する基本要領」の保証料割引制度終了に伴い、当座貸越（貸付専用型）根保証制度要綱ほか、56 制度および一部の照会回答事例集の改正を行いました。

また、連帯保証人の要件につきましても、現行の取扱いに変更等を行い、経営者保証を不要とする場合の様式として「金融機関との連携により経営者保証を不要とする取扱い」確認書の様式を新設しました（下記参照）。

改正後の制度要綱、新旧対照表および様式につきましては、当協会のホームページにてご確認くださいませようしくお願い致します。

「金融機関との連携により経営者保証を不要とする取扱い」確認書

保証申請25号 熊本県信用保証協会 申中 年 月 日 版：01

「金融機関との連携により経営者保証を不要とする取扱い」確認書

金融機関名・支店名
代表者名 印

担当者（ ） 不在時連絡者（ ）

協会顧客番号	申込人(法人)
--------	---------

申込金融機関として、申込人が、以下の条件に該当していることを確認しております。なお、各要件に係る判断は申込金融機関によるものです。
また、申込人に対して今後も適切に金融支援を行っていくとともに、信用保証協会の保証を付さない融資（以下「プロパー融資」という。）について代表者の個人保証を追加する場合は、信用保証協会の保証を付した融資（以下「保証付き融資」という。）においても代表者の個人保証を追加することについて貴信用保証協会と協議します。協議することは、申込人にも説明の上了承を得ております。

【確認項目】
次のいずれかに該当する（該当する場合は、確認欄に○をつけて下さい。）

確認	項目
【要件1】及び【要件3】の項目を満たす	
【要件2】及び【要件3】の項目を満たす	

【要件1】次の項目に該当する（該当する場合は確認欄に○をつけて下さい。）

確認	項目	
経営者保証を不要とし、かつ保全がないプロパー融資の残高がある。		
プロパー融資の合計額(①)	経営者保証を付している金額(②)	保全額※(③)
千円	千円	千円
経営者保証を不要とし、かつ保全額がない金額(①-②-③)		0 千円

【要件2】次の項目に該当する（該当する場合は確認欄に○をつけて下さい。）

確認	項目	
経営者保証を不要とし、かつ保全がないプロパー融資の残高がある。		
本保証付き融資と同時に実行するプロパー融資額(①)	経営者保証を付す金額(②)	保全額※(③)
千円	千円	千円
経営者保証を不要とし、かつ保全額がない金額(①-②-③)		0 千円

（裏面に続く）

【要件3】次の項目に該当する（該当する場合は確認欄に○をつけて下さい。）

確認	項目
最近2期の決算額において減価償却前経常利益が連続して赤字ではない。	
平成()年()月期 決算 経常利益 () 円 + 減価償却費 () 円 = 減価償却前経常利益 () 円	
平成()年()月期 決算 経常利益 () 円 + 減価償却費 () 円 = 減価償却前経常利益 () 円	
最近の決算額において債務超過でない。	純資産額 () 円

また、申込人について、次の(1)又は(2)のいずれかに該当していることを確認しております。
(1)以下の①～③の項目に該当していること
(2)①～③のうち該当していない項目がある場合は、別途④に該当していること
上記(1)又は(2)のいずれかに該当するに問わず、①～④のうち該当する項目には全
て確認欄に○をつけて下さい。

確認	項目
① 法人と経営者個人の資産・経理が明確に区分されている。	
② 法人と経営者の間の資金のやりとりが役員報酬・賞与、配当、オーナーへの貸付 等について社会通念上適切な範囲を超えていない。	
③ 適時適切に財務情報等が提供されている。	
④ ①～③の中で該当していない項目があるが、下記の理由により、経営者保証を不要と判断している（下欄に理由をご 記入ください。）	

【理由】

◎記入上の留意点

- 【要件1】【要件2】のプロパー融資額は、申込金融機関の定めによる与信額（個別貸付のみ場合は個別貸付額、極度貸付（当座貸越等）のみ場合は極度貸付額、両者が存在する場合は個別貸付額と極度貸付額を足した額）をご記入下さい。
- 【要件1】【要件2】のプロパー融資額に、部分保証における金融機関負担金は含まれません。
- 【要件3】における「最近(2期)の決算期」とは、記入日時点にて申告書提出期限が到来している最新の決算となります。また、各勘定科目の数値については、決算書上の数値をそのままご記入ください。なお、減価償却には、ソフトウェア償却や長期前払費用償却等、無形固定資産の償却費も含まれます。

菊池市・菊池市商工会との連携強化

3月28日(水)当協会は、菊池市および菊池市商工会と「創業支援に関する基本協定書」を締結しました。当協会、自治体、商工会の三者による協定書締結は初めての取り組みです。

同協定書は、菊池市でこれから事業を始める創業者への資金繰り支援をはじめ、各種支援を連携・協力する内容としており、地方創生に貢献することを狙いとしています。

今回、菊池市では「菊池市創業融資保証制度」を創設。また、「創業支援事業補助金」と「グルメ推進事業補助金」の2つの補助金による支援も予定されています。

【菊池市と菊池市商工会と当協会の連携・協力事項】

- ①創業前から創業後における経営支援に関すること
- ②創業者及び創業予定者を対象としたセミナー、相談会等の開催に関すること
- ③菊池市創業融資保証制度の円滑な運営に関すること
- ④その他、創業者の相談、支援、育成に関すること
- ⑤上記のPR・広報に関すること

当協会は、今後も他の自治体にも連携施策を積極的に提案し、各々が掲げる「まち・ひと・しごと創生総合戦略」の実現を応援していきます。



【左から当協会真崎会長、江頭菊池市長、笠菊池市商工会会長】

菊池市創業融資保証制度要綱の創設について

1. 創設理由

菊池市・菊池市商工会との「創業支援に関する基本協定書締結」に合わせて、創業関連保証に準じた菊池市の創業制度を創設するもの。

2. 保証制度要綱の概要

概要は以下の通り。

対 象 者	菊池市内で事業を行おうとする創業者
保 証 金 額	1,000 万円以内 (特定創業支援を受けた場合は 1,500 万円以内)
責 任 共 有	責任共有対象外 (100%保証)
保 証 期 間	10 年以内
信用保証料率	年 0.90%とする ただし、特定創業支援を受けたものまたは、協会の指定する専門家派遣事業を利用する場合は年 0.80%
融 資 利 率	3 年以内 固定年 1.00%以内 5 年以内 固定年 1.10%以内 7 年以内 固定年 1.30%以内 7 年超 固定年 1.45%以内
返 済 方 法	均等分割返済 (据置期間は 1 年以内とする)
担 保	不要
保 証 人	原則として法人の代表者以外の連帯保証人は不要
必 要 書 類	創業融資計画書
申 込 先	菊池市商工会

3. 施行日

平成 30 年 4 月 1 日

中期事業計画(平成30年度～平成32年度)

当協会では、経営の透明性に向けた取り組みとして、中期事業計画書として公表しております。この度、「平成30年度から平成32年度」中期事業計画書を策定しましたのでお知らせします。

1. 業務運営方針

信用保証協会が、中小企業者による経営の改善発達を促進するため、金融機関と連携を図るとともに、経営支援を行うことを規定した「中小企業の経営の改善発達を促進するための中小企業信用保険法等の一部を改正する法律」が平成30年4月から施行されます。

一方で、平成28年熊本地震から2年が経過し、県内景気は緩やかに拡大していますが、地域や業種によっては格差が見られ、本格的な復興を支援するためにも、金融機関と連携し、事業性評価に基づく十分な信用供与を行いつつ、その後においても適切な経営支援を継続することが重要となってきています。

このような状況を踏まえ、第5次中期事業計画では、中小企業のライフステージに応じた多様な資金需要にきめ細かく対応するとともに、経営支援サービスのさらなる充実に向け、中小企業の経営改善や生産性向上を後押しします。この実現のため、「信用保証から総合支援機関への変革」を掲げ、金融機関をはじめ関係機関との連携を強化し、これまでの信用保証に加え事業承継支援等の充実した経営支援を提供します。

さらに、地方創生への貢献として、地方自治体や支援機関等と連携し、各地域のニーズに応じた保証制度や経営支援メニューの開発、地域ファンドへの出資、起業マインドを醸成する取組み等をこれまで以上に強化します。

このような取組みを実現するためには、職員の専門的知識の習得や経営支援能力の向上が必要であり、職員を持続的に育成する仕組みを構築します。

また、公的機関として内部統制を強化し、適正かつ効率的な業務運営に努めるとともに、職員のコンプライアンス意識の向上を図り、社会的な信頼に努めていきます。

1 経営支援の一層の取組み強化

中小企業の創業から始まり、成長発展や持続的発展、さらには業況悪化に伴う再生・廃業の局面に至るまで多様な資金需要にきめ細かく対応します。さらに、今まで取り組んできた創業や再生支援に加え、これまで以上に関係機関との連携を強化し、事業承継や廃業支援などについても積極的に取り組んでいきます。

また、熊本地震で被災し再起を目指す中小企業を支援するためには、抜本再生を含む事業再生手法を積極的に活用し、円滑な事業再生に努めます。事業継続中の求償権先や弁済履行中の保証人に対しては、求償権消滅保証や一部弁済による連帯保証債務免除ガイドラインを活用することで、再チャレンジに向けた取組みを強化します。

2 金融機関や関係機関と連携した支援体制の強化

金融機関との連携に関しては、事業性評価に基づく融資やその後の経営支援等について対話を重ねることで、中小企業の経営改善・生産性向上に向けた支援体制を構築します。さらに、その取組みを分析し、PDCAサイクルにより継続的に改善していきます。

具体的には、事業性評価を取り入れた保証制度を創設するほか、中小企業の実態に応じ保証付き融資とプロパー融資を適切に組み合わせることで十分な信用供与を後押しします。さらに、金融機関をはじめ関係機関との連絡体制の充実を図るとともに、資金調達に不安を抱える中小企業に対して、相談窓口を設置し金融機関を紹介する等の取組みを行います。

3

地方創生への貢献

地方創生に貢献するために、地域における実情を把握し、ニーズの発掘に努めることが必要です。各地方自治体や金融機関及び関係機関と連携し、保証制度の創設による資金供給や創業・事業承継支援等の経営支援を展開します。また、信用保証協会法の一部改正により、事業再生ファンドのみならず、創業ファンド等の地域ファンドへの出資が可能になったことに伴い、ファンドへの出資を検討し地方創生を後押しします。

また、学生に対する出張講義や起業予定者に対するセミナー等を実施することで金融教育や起業マインドの醸成を図るほか、当協会の役割についても広く情報発信します。

農業ビジネスへの支援については、国で新たな保証制度の創設が検討されており、その創設に備え支援の可能性を探っていきます。

4

人材育成の取組み強化

事業環境の変化に伴い、それぞれの業務において、多様かつ専門的な知識が必要となっています。中小企業の信頼に応えるためにも、各種業務に精通した人材を持続的に育成する仕組みを構築する必要があります。

特に、経営支援を効果的に実施するためには、専門的知識に加え適切かつ迅速な対応能力を有する人材を早急に育成する必要があり、外部機関との連携を図り、効果的な内外研修等を実施します。

5

内部統制とコンプライアンス態勢の強化

信用保証協会の業務に経営支援が加わり、求められる業務範囲が拡大されました。このような業務環境の変化に対し、適正かつ効率的な業務運営を実現するために、現行の規程・マニュアル等を整備するとともに、内部監査機能等の充実を図り内部統制を強化します。

また、公的機関として社会的な信頼に応えるために、役職員全員の倫理観を向上させ、コンプライアンスの徹底に努めていきます。

年度経営計画(平成30年度)

当協会では、経営の透明性に向けた取り組みとして、経営計画を公表しております。このたび、「平成30年度経営計画」を策定しましたのでお知らせします。

1. 業務環境

1 熊本県の景気動向

熊本県内の景気は、平成28年熊本地震の影響もあり、地域や業種によって厳しさを残しつつも、力強い復興需要を背景に、緩やかに拡大しています。

個人消費は生活再建需要が続くなか、雇用・所得環境の改善が見られるなど堅調に推移しています。観光はインフラ面の制約から、地域によっては厳しい状況が続いていますが、インバウンド需要をはじめ全体としては持ち直しています。公共投資は、人手不足が、入札時の不調・不落をもたらし、工事進捗の制約要件となっているものの、災害復旧工事が本格化するなか、高水準の発注が続いています。設備投資については、被災した設備や建屋の復旧・復興工事が、解体の進捗や補助金交付の決定などにつれて、はっきりと増加しています。

生産面では、堅調な世界的需要や復興関連需要を背景に、「電気機械」や「はん用機械」などで高水準の生産が続いています。雇用・所得面では、求職者が減少基調にあるなか、復旧需要に直面する企業や高操業を続ける企業からの旺盛な求人を受けて、労働需給は引き続き逼迫しています。

そうしたもとで、地域や職種によるミスマッチは残りつつも、所得面では好影響が及んでおり、今後、熊本地震からの復旧・復興工事や再開発需要が本格化していくなかで、県内の景気は、緩やかな拡大が続くと予想されます。

2 中小企業を取り巻く環境

熊本地震における国や各自治体、金融機関における手厚い支援もあり、平成29年における負債総額1,000万円以上の倒産件数、負債総額はともに前年を下回っています。

しかしながら、熊本地震発生後は、人手不足が深刻化し、人件費の高騰や人材募集経費、外注費の増加が収益を圧迫している企業も多く、復興需要を背景に好調を維持している企業との二極化が見受けられます。

また、全国的に中小・零細企業を中心に後継者難や経営者の高齢化が深刻化しており、倒産に至らないまでも事業を断念し、「休廃業・解散」を選択する企業は、倒産の約3倍で推移しています。県内においても、中小企業の約3割が後継者不在といわれています。中小企業が持つ価値ある技術や育てた事業を将来に残し地域の活性化に貢献するため、事業承継をはじめ幅広い支援が求められています。

2. 業務運営方針

「中小企業の経営の改善発達を促進するための中小企業信用保険法等の一部を改正する法律」が平成29年6月に成立（平成30年4月施行）し、中小企業者による経営の改善発達を促進するため、信用保証協会が、その業務を行うに際し、金融機関と連携を図るとともに、経営改善や生産性向上に係る助言やその他の支援を行うことが規定されました。

一方で、平成28年4月に起こった熊本地震から2年が経過し、県内景気は緩やかに回復していますが、地域や業種によっては格差が見られ、本格的な復興を支援するためにも、金融機関と連携し、事業性評価に基づく十分な信用供与を行いつつ、その後においても適切な経営支援を継続することが重要となってきています。

当協会は、こうした趣旨を踏まえ、平成30年度からスタートする第5次中期事業計画（平成30年度から平成32年度）において、「信用保証から総合支援機関への変革」を掲げました。信用保証によるこれまでの資金繰り支援に加え、保証、期中管理、回収の各部門が一貫して、中小企業の経営改善や生産性向上につながる経営支援の取組みを徹底します。特に、事業承継については、専門部署を設置し支援体制を整備するほか、管理部を経営支援部に統合し、再生支援や生活再建支援の目線で再チャレンジを後押しします。

また、地方創生への貢献として、各自治体と連携し、それぞれのニーズに応じた様々な中小企業支援策を展開するとともに、地元の学生向けに金融教育を実施、潜在的な創業者の掘り起こしにも注力します。

このような取組みを実現するためには、職員の専門的知識の習得や経営支援能力の向上が必要であり、人材育成のマネジメントシステムを構築します。

さらに、規程等やその管理体制を整備し、適正かつ効率的な業務運営に努めるとともに、職員のコンプライアンス意識の向上を図り、公的機関として社会的な信頼に応えていきます。

【保証部門】

1 円滑な資金供給に向けた新たな取組みの推進

- ①金融機関と連携した事業性評価を取り入れた保証を推進します。
- ②「経営者保証ガイドライン」の適切な運用と経営者保証に抛らない保証の普及に努めます。

2 創業支援と事業承継支援の取組み強化

- ①関係機関と連携した潜在的創業者の発掘と創業前支援を実施します。
- ②創業後フォローアップによる事業継続に向けた取組みの強化を行います。
- ③関係機関との連携による事業承継支援に向けた取組みを実施します。

3 円滑な資金供給に向けた新たな取組みの推進

- ①金融機関との継続的な対話による支援方針の共有と改善を図ります。
- ②金融機関を紹介する取組みの円滑な運営と関係機関との連携の強化を行います。

4 地方創生に向けた取組み強化

- ①自治体等との連携による地域のニーズに応じた振興事業を推進します。
- ②大学や専修学校等への金融教育を通じた創業マインドの醸成に努めます。

【経営支援・期中管理部門】

1 持続的発展を促すための経営支援サービスの提供

- ①小規模事業者やプロパー融資のない中小企業への助言や診断を行います。
- ②業績回復が遅れている被災企業へのフォローアップを実施します。

2 再生期における中小企業の実情に応じた経営支援の強化

- ①個別支援会議等によるコンサルティング機能の発揮と経営改善支援を実施します。
- ②事業再生ファンド等を活用した抜本的な事業再生支援の取組みを強化します。

【回収部門】

1 事業継続先に対する再チャレンジに向けた支援の強化

- ① 専門家派遣および効果的なフォローアップを実施します。
- ② 事業再生、債務の正常化に向けた取組みを強化します。

2 回収可能性の早期見極めと効率性を考慮した管理・回収の促進

- ① 初動対応を徹底します。
- ② 事業再生や生活再建を考慮した求償権解決策の積極的な提案・実施します。
- ③ 回収見込みがない求償権の管理事務停止・求償権整理を促進します。

【その他間接部門（総務関係）】

1 人材育成の強化

- ① 職場の活性化や能力向上につながる人材育成マネジメントを再構築します。
- ② 専門的知識を習得するための効果的な研修を実施します。

2 内部統制の強化

- ① 規程等の整備と管理体制を確立します。

3 熊本地震の総括と有事に備えた体制強化

- ① 被災体験の情報発信と事業継続計画（BCP）の見直しによる体制を強化します。

【その他間接部門（コンプライアンス関係）】

1 職員のコンプライアンス意識の向上と態勢整備

- ① 効果的なコンプライアンス研修を実施します。
- ② 改正個人情報保護規程の職員への周知と適正な運用を行います。

3. 保証承諾等の見通し

平成30年度の保証承諾等の主要業績数値（見通し）は、以下のとおりです。

項目	金額	前年度計画比
保証承諾	850億円	77.3%
保証債務残高	2,576億円	87.1%
代位弁済	25億円	86.8%
回収	11億円	99.9%

平成30年度 組織図と事務分掌について

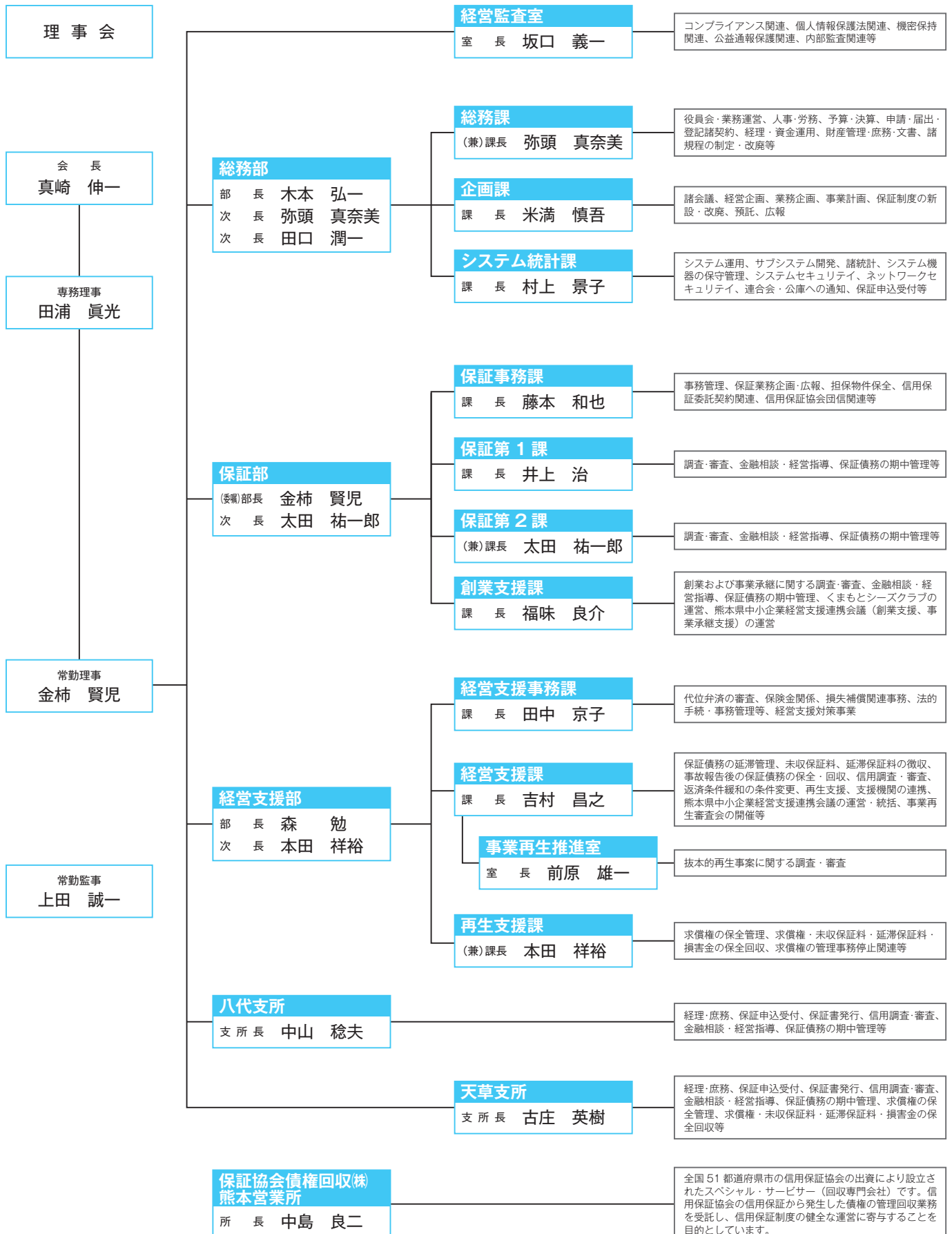

金融機関担当区分表(保証部門)

金融機関担当区分表

課	班	担当者	肥後銀行	熊本銀行
保証第1課	A	内山 佳実	神水 渡鹿 味噌天神 学園大通 県庁 東 江津団地 大江	白山通 南熊本 保田窪 新大江 大江白川
		信國 元康	健軍 秋津 京塚 木山 広安 東町団地 佐土原 水前寺	健軍 東託麻 日赤通 益城 託麻 桜木 第二空港通 水前寺
		瀧田 翔	松橋 宇土 御船 小川 浜町 甲佐 祇用 三角 大矢野 ※三角・大矢野は天草ブロック	宇土 松橋 三角 大矢野 浜町
	B	野田 健太郎	託麻 小峯 三郎 託麻東 大津 菊池 小国 高森 宮地 内牧 小国 下南部 長嶺	大津 小国 阿蘇 宮地 武蔵ヶ丘
		池増 佑樹	光の森 合志 菊陽 楠 竜田	菊南 合志 菊陽 楠 麻生田 菊池

課	班	担当者	肥後銀行	熊本銀行
保証第2課	A	渡邊 浩平	本店 上通 新町 世安 水道町 熊本市役所 銀座通 紺屋町 横手 島崎	本店 花畑
		松嶋 恒平	玉名 長洲 南関 荒尾 玉名駅前 天水 玉東 菊水 荒尾中央	中央 下通 南関 天水 玉名 荒尾 大牟田
		土本 雄太	熊本駅前 上熊本	子飼橋 浄行寺 京町台 清水 崇城大学通 西山中学前
	B	松本 悠一郎	南熊本 熊本市場 川尻 力合近見 小島 稲荷前 流通団地 田迎 嘉島 隈庄 浜線 鮑田	田崎 川尻 田迎 嘉島 近見 薄場
		梅井 貴視	子飼橋 京町 植木 堀川 清水 須屋 北部町 池田 山鹿 山鹿東 来民 泗水	山鹿 植木

	担当者	肥後銀行	熊本銀行	熊本中央信用金庫
八代支所	眞田 紹一	八代 中 八代市場 八代駅前 田中町 日奈久		
	塔本 洋平	鏡 宮原	八代 松江通 鏡	八代 通町 松江
	小林 雅弥	人吉 人吉駅前 免田 多良木 湯前	人吉 多良木	人吉 錦
	新地 梨弥	水俣 佐敷	水俣	水俣 津奈木 佐敷

	担当者	肥後銀行	熊本銀行
天草支所	山田 伸哉	天草 牛深	天草・牛深・いつわ
	前田 富士子	松島	松島

熊本信用金庫	熊本第一信用金庫	熊本中央信用金庫	熊本県信用組合	都市銀行	県外・その他
江津	水前寺	本店			
健軍 新外	秋津 健軍 益城	尾ノ上			商工中金
本店	宇土 御船 松橋		宇土 大矢野 小川	三菱UFJ りそな	天信 / 大矢野 横浜幸銀 医師信組 管轄外(*)
長嶺	帯山 小峯	帯山 戸島	阿蘇 高森		福岡 豊和
合志 菊陽	新地 飛田 武蔵ヶ丘 菊池	大津	大津		

熊本信用金庫	熊本第一信用金庫	熊本中央信用金庫	熊本県信用組合	都市銀行	県外・その他
					西日本シティ 北九州
	本店 玉名	玉名 西部 長洲	荒尾 中央	三井住友 / 大牟田	福岡 / 大牟田 西日本シティ / 大牟田 南日本 / 玉名 大牟田柳川
南熊本 川尻	御幸田迎 上熊本 上通 熊本駅前	刈草 新町	平田	本店 天明	田崎 佐賀 十八 大分 宮崎 南日本 鹿児島 親和 長崎
西部	南熊本 田崎			みずほ 三井住友	
子飼	清水 来民 植木 山鹿	清水			

※都市銀行および県外金融機関の本所管轄以外は当該金融機関の担当者が担当する。

熊本第一信用金庫	熊本県信用組合	西日本シティ銀行	南日本銀行	長崎銀行	その他
					左記以外の金融機関
	八代 鏡	八代		八代	
	人吉 免田 多良木		人吉		
八代			八代		

天草信用金庫	熊本県信用組合	その他
本店 中央 瀬戸橋 牛深 苓北	本渡 高浜 御領 牛深	商工中金 管轄外金融機関
松島 御所浦 倉岳 龍ヶ岳 有明		

金融機関担当区分表(経営支援部門)

金融機関担当区分表

担当者	肥後銀行			熊本銀行		熊本信用金庫	熊本第一信用金庫	熊本中央信用金庫	熊本県信用組合	その他
芳本 雅彦 (熊本市中央区、北区、合志市、山鹿市、荒尾市、玉名郡市、上益城郡) 初期延滞担当 池田 雅洋	本店 堀川 上通 竜田 玉名 長洲 菊水 山鹿 山鹿東	紺屋町 銀座通 清水 須屋 玉名駅前 荒尾 荒尾中央 来民 熊本市役所	南熊本 水道町 楠 北部町 天水 南関 玉東 楠木	下通 清水 武蔵ヶ丘 花畑 菊南 山鹿 天水 中央	南熊本 玉名 荒尾 楠 麻生田 南関 楠木	南熊本 新地 飛田	本店 山鹿 来民 植木 南熊本 清水 武蔵ヶ丘 上通 玉名	玉名 西部 長洲 荒尾 中央 清水		商工中金 南日本・玉名 北九州 大牟田柳川 三井住友・大牟田
北岡 亮 (熊本市中央区、東区、西区、南区、上益城郡、下益城郡、宇土市、宇城市、上天草市) 初期延滞担当 池田 雅洋	熊本駅前 川尻 学園大通 流通団地 力合近見 京町 県庁 大江 御船 砥用 三角 小川 多良木	熊本市場 小島 橋手 江津団地 島崎 味噌天神 東 池田 甲佐 嘉島 隈庄 大矢野	世安 稲荷前 浜線 田迎 上熊本 水前寺 渡鹿 鮎田 浜町 宇土 松橋 牛深	本店 水前寺 浜町 田迎 大江白川 白山通 京町台 近見 三角 大矢野	川尻 田崎 新大江 崇城大学通 嘉島 保田窪 西山中学前 薄場 宇土 松橋	本店 上熊本 江津 御幸田迎 宇土 西部 川尻	水前寺 熊本駅前 田崎 松橋 刈草 御船	本店 平田	田崎 宇土 天明 大矢野 小川	福岡 天信・大矢野 南日本・熊本 十八 三菱UFJ
岡田 翔吾 (熊本市中央区、東区、阿蘇郡市、菊池郡市、合志市、上益城郡) 初期延滞担当 池田 雅洋	新町 子飼橋 秋津 三郎 託麻東 合志 泗水 内牧 木山 大分	託麻 健軍 神水 小峯 佐土原 菊池 菊陽 小国 広安 東京	東町団地 京塚 光の森 下南部 長嶺 大津 宮地 高森 東京	浄行寺 宮地 日赤通 第二空港通 健軍 益城 菊陽 大津	託麻 小国 東託麻 子飼橋 桜木 合志 菊池 阿蘇	子飼 健軍 秋津 新外 菊陽 長嶺 合志	菊池 帶山 健軍 小峯 新町 尾ノ上 大津 益城	帶山 戸島	本店 阿蘇 高森 大津	西日本シティ 大分 長崎 みずほ 三井住友・熊本

金融機関紹介窓口を設置しました

信用補完制度の見直しにおける中小企業に対する金融機関の紹介対応に基づき、窓口金融機関が決まっていない場合やメインバンクが十分な融資を行えない場合等において、信用保証協会が金融機関を紹介する取組みをおこないます。

1. 名称

金融機関紹介窓口

2. 設置日

平成 30 年 4 月 1 日

お問い合わせ・ご相談は最寄りの熊本県信用保証協会まで

■ 本 所 / 熊本市中央区南熊本 4-1-1 TEL096-375-2000 (代)

■ 八代支所 / 八代市若草町 10-6 TEL0965-33-2579

■ 天草支所 / 天草市今釜新町 3561 TEL0969-23-2015

■ 金融機関紹介窓口 (フリーダイヤル) 0120-69-3221

経営支援メニュー

すべて
無料で
ご利用
いただけます

皆さまのお悩みにお答えします！
お気軽にご相談ください

メニュー1

経営について
相談してみたい

◎窓口相談、巡回相談サービスがあります！

創業、経営全般のご相談をお受けいたします。当協会にお越しになれない場合は、お客様の事業所に伺い相談をお受けします。
※出張相談は、当協会ホームページからお申し込みいただけます



メニュー2

専門家にじっくり
相談してみたい

◎専門家派遣サービス・ファイブ

◎専門家派遣サービスがあります！

中小企業診断士、税理士、社会保険労務士、弁護士、司法書士よりお選びいただき、経営の課題解決へ向けたアドバイスを受けることができます。



メニュー3

経営に役立つ
セミナーに
参加してみたい

◎経営セミナーを開催しています！ また、役立つ情報を提供します

Facebookにて外部講師による経営セミナー開催や、経営課題解決に役立つ情報の提供などを行っています。



※当協会Facebookページへはこちらから。

 熊本県信用保証協会

■本所
〒860-8551 熊本市中央区南熊本4丁目1番1号
☎096-375-2000(代)

■八代支所
〒866-0842 八代市若草町10番地6号
☎0965-33-2579

■天草支所
〒863-0013 天草市今釜新町3561番地
☎0969-23-2015

熊本県信用保証協会

検索

<https://www.kumamoto-cgc.or.jp>

