

# 保証月報

2018

2

FEBRUARY

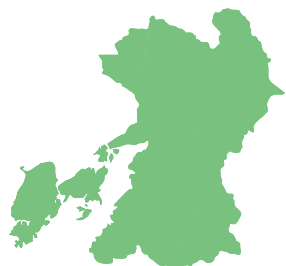

## 表紙 菊池公園（菊池市）

菊池氏居城跡を整備した公園で、物産館や足湯、アスレチック場等を備えています。敷地内には約3,000本の桜が植栽され、県内屈指の花見スポットとして知られており、シーズン中は大変な賑わいを見せます。開花期間中は提灯が設置され夜間にライトアップされます。

## お知らせ

平成30年4月から  
新たな取組みを開始します！

南阿蘇村・熊本県信用組合との連携強化  
反社会的勢力に対する取組等を強化

熊本城マラソン2018に  
ボランティアとして参加



KUMAMOTO  
CREDIT  
GUARANTEE

熊本県信用保証協会

<https://www.kumamoto-cgc.or.jp>

## CONTENTS

### 統計資料

主要数値	01
部門別保証承諾状況	02
項目別保証状況	03
金融機関別保証状況	04
制度別保証状況	05
業種別保証状況	06
市町村別保証状況	07
金融機関店舗別保証承諾累計ベスト100	08
金融機関店舗別保証債務残高ベスト100	09
保証承諾・保証債務残高ランキング	10

### 震災関係保証状況

資金用途別保証承諾状況	12
金融機関別保証状況	12
制度別保証状況	13
業種別保証状況	13
条件変更承諾状況	13

### お知らせ

平成30年4月から 新たな取組みを開始します！	14
南阿蘇村・熊本県信用組合との連携強化	16
反社会的勢力に対する取組等を強化	17
熊本城マラソン2018に ボランティアとして参加	17

## Access information 担当区域と事務所所在地



## 各事務所の詳しい所在地とご連絡先

### 本所

〒860-8551 熊本市中心区南熊本4丁目1番1号  
 TEL.096-375-2000 (代表)  
 FAX.096-375-2001 (総務部・総務課・企画課)  
 FAX.096-375-2008 (総務部・システム統計課)  
 FAX.096-375-2002 (保証部)  
 FAX.096-375-2015 (経営支援部)  
 FAX.096-375-2005 (管理部)  
 FAX.096-375-2012 (経営監査室)

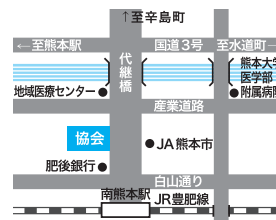

### 八代支所

〒866-0842 八代市若草町10番地6  
 TEL.0965-33-2579  
 FAX.0965-33-8749

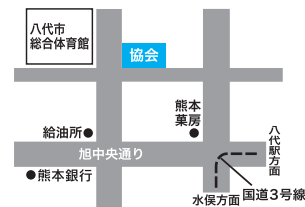

### 天草支所

〒863-0013 天草市今釜新町3561番地  
 TEL.0969-23-2015  
 FAX.0969-23-1175

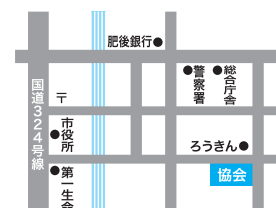

URL <https://www.kumamoto-cgc.or.jp>

多くの皆様に「熊本県信用保証協会」を知って  
 頂くためにホームページを公開しています。



# 主要数値

(単位：千円, %)

	当月中				当年度中			
	件数	金額	前年比		件数	金額	前年比	
			件数	金額			件数	金額
保証申込	535	5,405,916	81.4	71.8	6,471	66,715,394	48.0	38.3
うち、責任共有制度対象	347	4,352,730	107.4	93.5	4,147	50,985,156	82.2	86.9
保証承諾	516	5,161,402	80.5	70.4	6,371	65,645,006	48.5	39.7
うち、責任共有制度対象	353	4,359,830	109.6	93.1	4,070	49,961,356	85.0	91.3
保証債務残高	—	—	—	—	33,630	274,234,320	95.9	90.9
うち、責任共有制度対象	—	—	—	—	12,606	124,719,819	93.7	94.2
代位弁済	23	135,271	191.7	286.0	291	1,704,833	129.3	122.7
うち、責任共有制度対象	9	70,379	300.0	609.9	106	717,776	123.3	110.6

2月企業数 / 19,319 (保証利用率 36.6%)

## ■ 保証承諾

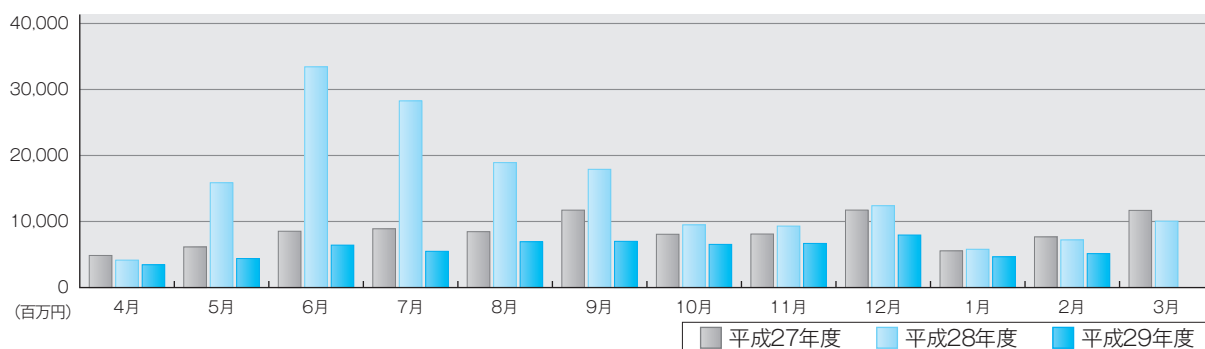

## ■ 保証債務残高

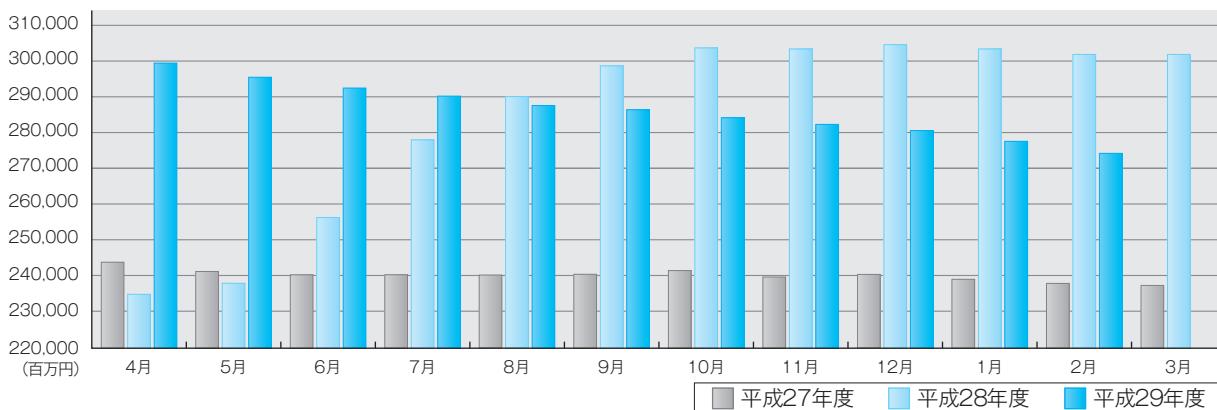

## ■ 代位弁済

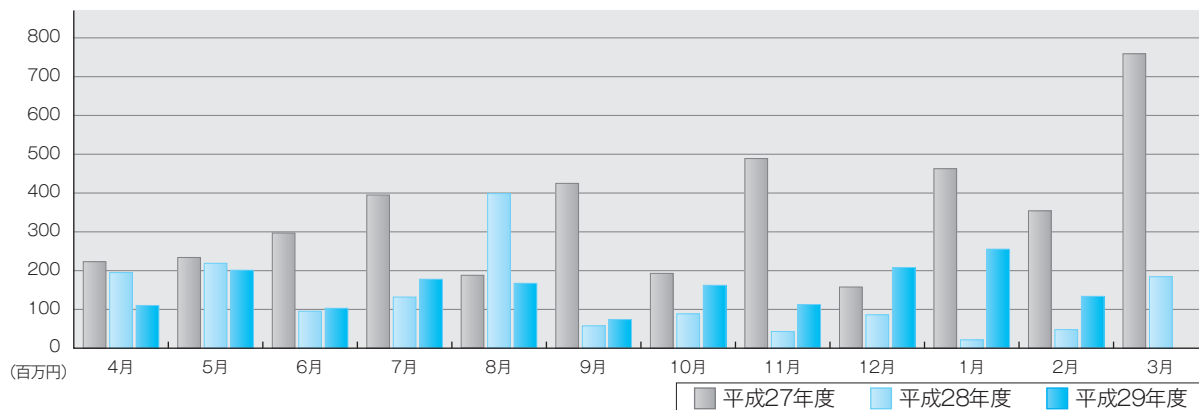

# 部門別保証承諾状況

## 金融機関群別保証承諾

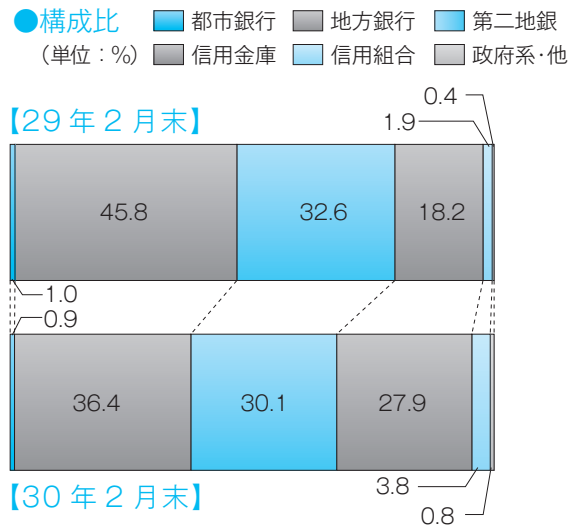
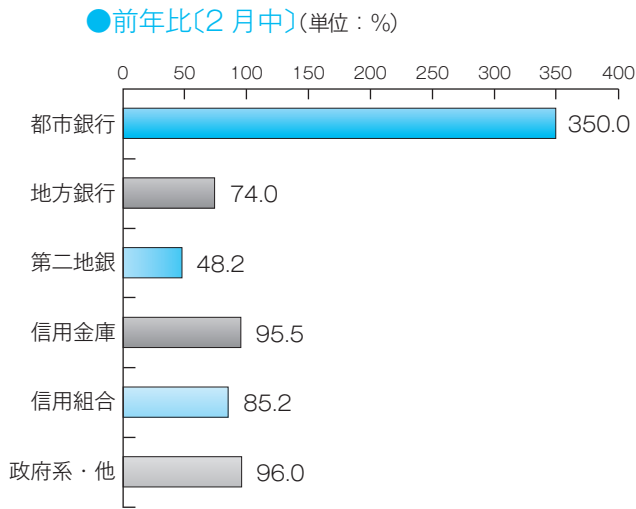

## 業種別保証承諾

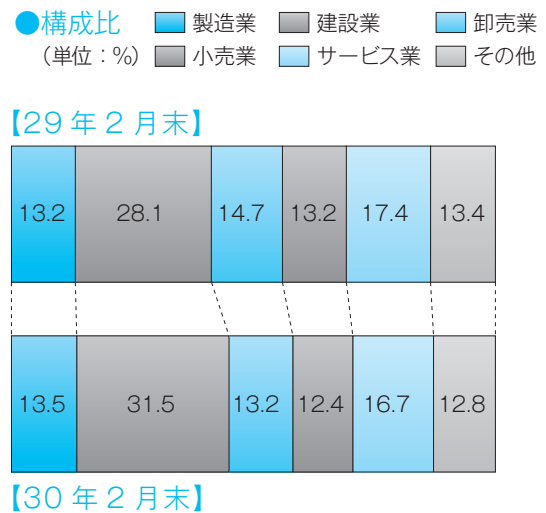
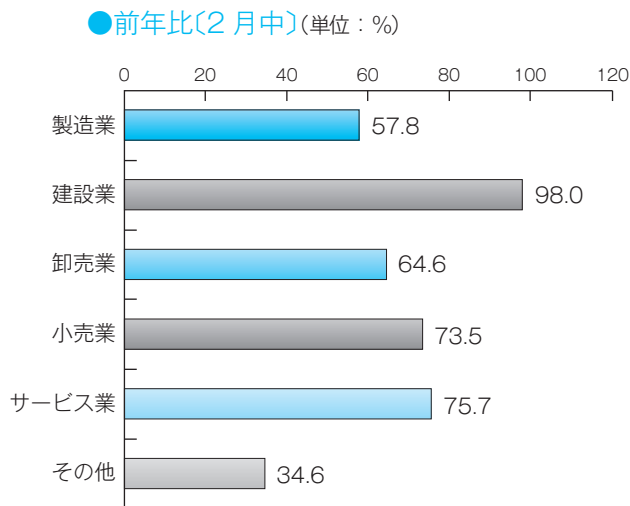

## 制度別保証承諾

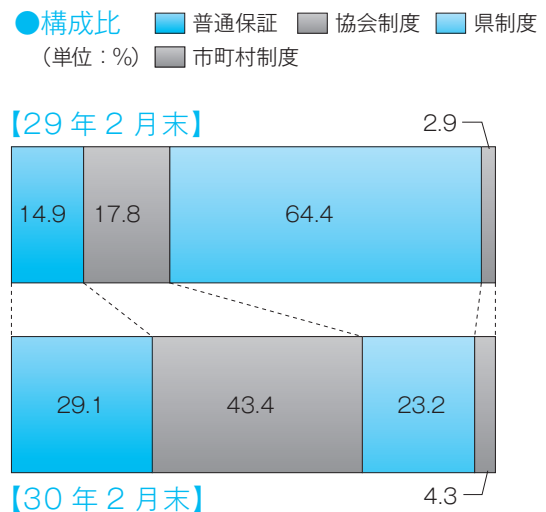
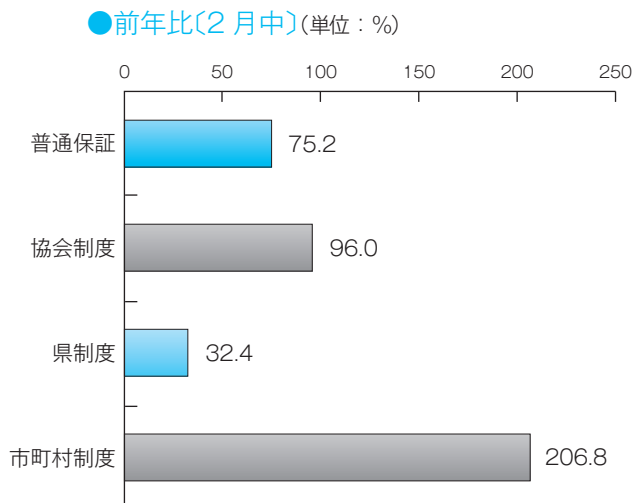

## 項目別保証状況

## 本支所別保証状況

(単位：千円、%)

## 1 保証承諾

	当月中保証承諾		前年 同月比	当期中保証承諾		前年 同期比	構成比
	件数	金額		件数	金額		
本所	421	4,231,422	68.4	5,088	52,844,286	37.8	80.5
八代	74	756,980	92.3	971	9,333,290	48.7	14.2
天草	21	173,000	53.1	312	3,467,430	54.4	5.3
計	516	5,161,402	70.4	6,371	65,645,006	39.7	100.0

(単位：千円、%)

## 2 保証債務残高

	29年2月末保証債務残高			30年2月末保証債務残高			構成比
	件数	金額	前年同月末比	件数	金額	前年同月末比	
本所	29,001	246,870,539	131.0	27,878	224,913,156	91.1	82.0
八代	4,331	39,740,817	110.6	4,101	35,516,169	89.4	13.0
天草	1,740	15,121,410	111.9	1,651	13,804,996	91.3	5.0
計	35,072	301,732,765	126.8	33,630	274,234,320	90.9	100.0

(単位：千円、%)

## 3 代位弁済

	当月中代位弁済		前年 同月比	当期中代位弁済		前年 同期比	構成比
	件数	金額		件数	金額		
本所	19	103,875	219.6	232	1,268,999	115.2	74.4
八代	1	5,559	***	32	232,687	152.3	13.6
天草	3	25,837	***	27	203,147	150.4	11.9
計	23	135,271	286.0	291	1,704,833	122.7	100.0

(単位：千円、%)

担保別  
保証状況

	当月中保証承諾		前年 同月比	当期中保証承諾		前年 同期比	構成比
	件数	金額		件数	金額		
担保 不動産	20	343,400	44.0	388	7,250,670	54.8	11.0
流動資産	3	117,520	92.4	51	1,063,120	106.4	1.6
その他	15	118,060	46.9	118	1,111,520	72.5	1.7
信用	478	4,582,422	74.3	5,814	56,219,696	37.6	85.6
計	516	5,161,402	70.4	6,371	65,645,006	39.7	100.0

(単位：千円、%)

資金使途別  
保証状況

	当月中保証承諾		前年 同月比	当期中保証承諾		前年 同期比	構成比
	件数	金額		件数	金額		
運転	405	4,121,391	77.2	4,796	48,442,129	34.6	73.8
設備	57	516,341	42.8	755	8,975,457	74.8	13.7
運転・設備	54	523,670	66.8	820	8,227,420	62.7	12.5
計	516	5,161,402	70.4	6,371	65,645,006	39.7	100.0

(単位：千円、%)

新規・継続別  
保証状況

	当月中保証承諾		前年 同月比	当期中保証承諾		前年 同期比	構成比
	件数	金額		件数	金額		
新規	70	480,265	49.1	925	6,942,442	33.9	10.6
継続	446	4,681,137	73.7	5,446	58,702,564	40.5	89.4
計	516	5,161,402	70.4	6,371	65,645,006	39.7	100.0

## 金融機関別保証状況

(単位：千円、%)

区分	保証承諾						保証債務残高				代位弁済			
	当月中			当期中			当月末				当月中		当期中	
	件数	金額	前年比	件数	金額	前年比	件数	金額	構成比	前年比	件数	金額	件数	金額
<b>都市銀行</b>														
みずほ銀行	0	0	***	4	79,241	29.6	43	553,594	0.20	73.5	0	0	1	25,509
三井住友銀行	2	70,000	***	7	188,000	54.2	34	753,677	0.27	85.9	0	0	0	0
三菱東京UFJ銀行	0	0	***	14	325,000	42.2	90	1,905,192	0.69	77.9	0	0	0	0
りそな銀行	0	0	***	3	25,000	10.9	20	388,585	0.14	72.7	0	0	0	0
都市銀行計	2	70,000	350.0	28	617,241	38.2	187	3,601,048	1.31	78.1	0	0	1	25,509
<b>地方銀行</b>														
肥後銀行	179	2,144,581	72.5	1,995	22,604,204	31.3	13,276	117,229,548	42.75	88.6	8	49,461	99	552,695
福岡銀行	2	20,000	50.0	15	262,012	40.8	108	1,734,231	0.63	92.5	0	0	0	0
十八銀行	0	0	***	0	0	***	6	42,879	0.02	61.7	0	0	0	0
親和銀行	0	0	***	0	0	***	0	0	0.00	***	0	0	0	0
鹿児島銀行	0	0	***	5	157,000	15,700.0	5	159,964	0.06	17,134.1	0	0	0	0
大分銀行	0	0	***	3	45,000	375.0	6	57,857	0.02	151.9	0	0	0	0
佐賀銀行	1	5,000	***	1	5,000	***	4	63,648	0.02	95.4	0	0	0	0
宮崎銀行	0	0	***	0	0	***	0	0	0.00	***	0	0	0	0
北九州銀行	2	25,000	***	12	204,000	22.5	71	1,386,415	0.51	85.1	0	0	1	2,567
西日本シティ銀行	5	61,520	115.4	31	628,520	31.8	190	2,834,468	1.03	86.4	0	0	0	0
地方銀行計	189	2,256,101	74.0	2,062	23,905,736	31.5	13,666	123,509,011	45.04	88.6	8	49,461	100	555,262
<b>第二地方銀行</b>														
熊本銀行	106	1,187,776	48.2	1,369	18,728,784	35.7	8,091	80,518,567	29.36	90.9	4	32,704	82	511,712
南日本銀行	3	34,500	132.7	62	904,900	69.8	317	2,909,857	1.06	92.2	0	0	1	9,012
長崎銀行	1	3,000	4.4	18	83,000	36.7	102	495,174	0.18	100.2	0	0	0	0
豊和銀行	1	6,500	***	4	21,700	255.3	17	180,962	0.07	84.2	0	0	0	0
第二地銀計	111	1,231,776	48.2	1,453	19,738,384	36.6	8,527	84,104,561	30.67	91.0	4	32,704	83	520,724
<b>信託銀行</b>														
三井住友信託銀行	0	0	***	0	0	***	0	0	0.00	***	0	0	0	0
信託銀行計	0	0	***	0	0	***	0	0	0.00	***	0	0	0	0
<b>信用金庫</b>														
熊本信用金庫	38	239,700	133.3	627	4,028,193	55.2	2,808	12,649,212	4.61	98.4	2	7,749	24	78,620
熊本第一信用金庫	94	780,770	78.2	1,116	8,761,943	58.7	4,220	24,573,330	8.96	95.7	5	20,158	45	267,148
熊本中央信用金庫	46	352,900	160.7	607	4,491,110	73.5	2,074	11,302,445	4.12	97.2	2	7,567	22	148,148
天草信用金庫	5	26,600	48.4	91	1,011,850	58.2	601	3,826,891	1.40	98.3	1	15,948	4	50,443
大牟田柳川信用金庫	0	0	***	4	16,500	22.8	31	126,350	0.05	84.1	0	0	0	0
しんぎん中金	0	0	***	0	0	***	0	0	0.00	***	0	0	0	0
信用金庫計	183	1,399,970	95.5	2,445	18,309,596	60.7	9,734	52,478,229	19.14	96.8	10	51,424	95	544,359
<b>信用組合</b>														
横浜幸銀信用組合	0	0	***	0	0	***	8	41,490	0.02	***	0	0	0	0
熊本県医師信用組合	0	0	***	0	0	***	1	206	0.00	17.1	0	0	0	0
熊本県信用組合	30	179,555	85.2	349	2,518,566	81.2	1,268	6,840,671	2.49	100.4	1	1,683	10	18,486
全信組連	0	0	***	0	0	***	0	0	0.00	***	0	0	0	0
信用組合計	30	179,555	85.2	349	2,518,566	79.4	1,277	6,882,367	2.51	99.4	1	1,683	10	18,486
<b>政府系</b>														
商工組合中央金庫	1	24,000	96.0	34	555,483	82.7	239	3,659,104	1.33	87.0	0	0	2	40,493
日本政策金融公庫	0	0	***	0	0	***	0	0	0.00	***	0	0	0	0
政府系計	1	24,000	96.0	34	555,483	82.7	239	3,659,104	1.33	87.0	0	0	2	40,493
<b>その他</b>														
イオン銀行	0	0	***	0	0	***	0	0	0.00	***	0	0	0	0
新生銀行	0	0	***	0	0	***	0	0	0.00	***	0	0	0	0
農林中央金庫	0	0	***	0	0	***	0	0	0.00	***	0	0	0	0
労働金庫	0	0	***	0	0	***	0	0	0.00	***	0	0	0	0
農協等	0	0	***	0	0	***	0	0	0.00	***	0	0	0	0
生命保険計	0	0	***	0	0	***	0	0	0.00	***	0	0	0	0
損害保険計	0	0	***	0	0	***	0	0	0.00	***	0	0	0	0
産業再生機構	0	0	***	0	0	***	0	0	0.00	***	0	0	0	0
その他計	0	0	***	0	0	***	0	0	0.00	***	0	0	0	0
合計	516	5,161,402	70.4	6,371	65,645,006	39.7	33,630	274,234,320	100.00	90.9	23	135,271	291	1,704,833

## 制度別保証状況

(単位：千円, %)

区分	保証承諾						保証債務残高				代位弁済			
	当月中			当期中			当月末				当月中		当期中	
	件数	金額	前年比	件数	金額	前年比	件数	金額	構成比	前年比	件数	金額	件数	金額
普通保証														
普通保証	104	1,369,760	75.2	1,460	19,091,649	77.7	5,152	59,112,188	21.56	92.5	6	62,698	48	360,993
制度保証														
制度保証	412	3,791,642	68.9	4,911	46,553,357	33.1	28,478	215,122,132	78.44	90.5	17	72,573	243	1,343,840
<b>〔内訳〕</b>														
協会制度														
短期資金	23	92,650	179.9	219	823,710	118.2	97	382,121	0.14	109.8	0	0	0	0
災害	0	0	***	6	205,150	43.9	23	540,301	0.20	137.8	0	0	1	4,931
当座貸越	13	206,000	99.0	159	2,660,000	83.5	349	6,494,203	2.37	87.5	0	0	1	6,072
カードローン	8	34,000	58.6	109	690,100	93.8	238	1,579,841	0.58	89.0	0	0	0	0
長期経営	0	0	***	0	0	***	9	133,938	0.05	79.6	0	0	0	0
手形等割引根保証	1	5,000	16.7	28	324,500	82.7	25	320,500	0.12	87.1	0	0	0	0
金融安定	0	0	***	0	0	***	2	33,890	0.01	97.3	0	0	0	0
経営安定関連	9	115,740	49.6	166	2,549,640	49.4	2,013	21,394,233	7.80	82.2	2	18,263	22	244,417
特定社債	5	160,000	200.0	24	1,112,000	347.5	93	4,511,200	1.65	115.5	0	0	0	0
流動資産担保	3	117,520	92.4	51	1,063,120	106.4	65	1,292,436	0.47	97.5	0	0	0	0
海外投資	0	0	***	1	80,000	***	1	80,000	0.03	***	0	0	0	0
無担保当座貸越	0	0	***	0	0	***	11	54,692	0.02	66.9	0	0	0	0
創業等関連	0	0	***	0	0	***	1	550	0.00	47.8	0	0	0	0
創業関連	0	0	***	0	0	***	2	2,470	0.00	56.5	0	0	0	0
全国小口(小口零細)	6	19,200	192.0	58	183,100	35.2	145	334,763	0.12	97.8	1	3,866	4	10,699
地域産業資源	0	0	***	2	280,000	***	2	280,000	0.10	***	0	0	0	0
全国緊急	0	0	***	0	0	***	2,400	12,013,513	4.38	63.2	1	8,769	39	296,418
経営承継関連	0	0	***	0	0	***	1	42,100	0.02	89.8	0	0	0	0
くまもとグリーン保証	1	27,000	32.3	11	106,700	33.7	487	4,319,913	1.58	87.3	0	0	0	0
震災緊急	0	0	***	0	0	***	16	290,608	0.11	84.3	0	0	0	0
経営力	12	230,200	209.5	169	2,614,518	182.2	795	12,133,747	4.42	99.3	0	0	7	91,435
税理士	89	1,264,000	90.8	815	11,554,300	104.3	821	11,653,051	4.25	102.6	1	5,037	9	132,751
改善サポート	4	109,081	757.5	79	1,732,782	101.8	345	6,789,680	2.48	114.6	0	0	0	0
返済原資特定	13	261,500	73.7	125	2,505,100	103.9	125	2,480,800	0.90	98.1	0	0	1	5,108
条件変更改善	0	0	***	1	5,500	***	1	5,316	0.00	***	0	0	0	0
協会制度計	187	2,641,891	96.0	2,023	28,490,220	96.8	8,067	87,163,865	31.78	88.4	5	35,935	84	791,831
県制度														
県特別小口	0	0	***	0	0	***	1	2,300	0.00	100.0	0	0	0	0
県産業活性化	1	5,000	200.0	8	50,000	59.2	88	395,250	0.14	78.2	0	0	2	7,679
県地場産業振興	0	0	***	0	0	***	1	2,835	0.00	99.6	0	0	0	0
県金融円滑化	46	406,781	19.2	732	9,077,757	9.1	9,630	101,714,615	37.09	92.5	4	19,150	51	318,461
県創業者支援	12	62,100	214.6	132	565,460	126.6	764	1,991,573	0.73	101.8	2	3,252	16	40,517
県新事業展開	0	0	***	20	72,400	60.6	103	428,767	0.16	93.6	0	0	2	2,047
県経営支援	0	0	***	0	0	***	1	2,663	0.00	100.0	0	0	0	0
おうえん(小口零細)	67	226,710	77.3	991	3,443,140	72.0	4,605	9,692,324	3.53	102.5	2	7,538	33	52,230
県経営革新等支援	0	0	***	0	0	***	4	22,131	0.01	82.7	0	0	0	0
県短期	23	129,600	85.3	294	1,960,180	132.6	159	983,337	0.36	129.0	0	0	2	11,716
県チャレンジサポート	1	15,000	***	6	51,500	72.5	83	748,637	0.27	78.2	0	0	0	0
県事業承継者	0	0	***	1	3,000	***	6	34,711	0.01	79.6	0	0	0	0
県制度計	150	845,191	32.4	2,184	15,223,437	14.3	15,445	116,019,143	42.31	93.5	8	29,940	106	432,650
市町村制度														
市経営安定	16	112,200	415.6	147	1,013,980	28.3	1,872	6,751,522	2.46	75.6	2	2,644	17	42,069
市町村小口	12	41,500	120.3	124	480,500	198.7	609	1,257,078	0.46	85.2	0	0	6	14,871
創業サポート	4	13,000	50.0	47	164,100	65.2	443	909,163	0.33	85.7	1	2,355	14	31,126
市短期	0	0	***	11	40,500	107.4	4	15,500	0.01	80.7	0	0	0	0
経営向上(小口零細)	43	137,860	239.3	375	1,140,620	169.2	2,033	2,987,754	1.09	82.2	1	1,699	16	31,292
市新エネルギー	0	0	***	0	0	***	5	18,107	0.01	83.2	0	0	0	0
市町村制度計	75	304,560	206.8	704	2,839,700	59.1	4,966	11,939,125	4.35	78.8	4	6,698	53	119,359
合計	516	5,161,402	70.4	6,371	65,645,006	39.7	33,630	274,234,320	100.00	90.9	23	135,271	291	1,704,833
(うち追認保証)	0	0	***	0	0	***	0	0	0.00	***	0	0	0	0
(うち手形割引)	1	5,000	***	28	324,500	92.2	24	290,500	0.11	82.3	0	0	0	0
(うち電債割引)	0	0	***	0	0	***	1	30,000	0.01	200.0	0	0	0	0

## 業種別保証状況

(単位：千円、%)

区分	保証承諾						保証債務残高				代位弁済			
	当月中			当期中			当月末				当月中		当期中	
	件数	金額	前年比	件数	金額	前年比	件数	金額	構成比	前年比	件数	金額	件数	金額
<b>製造業</b>														
食料品工業	14	224,500	58.7	206	3,006,224	47.6	929	11,608,736	4.23	89.3	0	0	12	107,943
繊維品工業	2	46,000	43.0	28	455,580	54.8	135	1,303,012	0.48	92.4	0	0	0	0
木材木製品工業	2	15,200	152.0	25	542,110	55.0	139	1,846,111	0.67	96.5	0	0	0	0
家具建具工業	1	3,200	32.0	18	112,300	36.2	105	456,691	0.17	83.9	0	0	0	0
紙工業	0	0	***	1	10,000	7.0	18	137,450	0.05	81.5	0	0	0	0
印刷製本業	3	19,000	42.7	35	369,390	24.2	260	2,926,341	1.07	91.0	0	0	0	0
化学工業	1	10,000	100.0	11	196,662	41.5	39	615,051	0.22	89.8	0	0	0	0
石油・石炭製品工業	0	0	***	0	0	***	3	21,642	0.01	27.7	0	0	0	0
ゴム・プラスチック工業	1	20,000	125.0	17	251,380	41.3	111	1,461,581	0.53	90.7	0	0	0	0
皮革工業	0	0	***	1	20,000	166.7	9	35,997	0.01	167.0	0	0	0	0
窯業	0	0	***	24	373,677	36.9	184	2,287,210	0.83	89.2	0	0	0	0
機械工業	0	0	***	43	680,700	25.7	320	4,415,755	1.61	85.2	0	0	0	0
電気機器工業	2	7,000	16.4	26	252,430	34.5	119	1,248,628	0.46	87.6	0	0	0	0
車両工業	2	4,000	22.9	6	85,000	17.5	48	758,569	0.28	74.8	0	0	0	0
船舶工業	0	0	***	18	165,800	49.6	85	661,319	0.24	91.9	0	0	0	0
金属工業	11	212,000	233.9	57	941,900	40.2	370	4,154,950	1.52	89.7	1	3,186	1	3,186
その他の工業	18	71,590	65.7	240	1,369,815	46.0	1,169	5,360,369	1.95	92.0	0	0	6	10,848
製造業計	57	632,490	57.8	756	8,832,968	40.6	4,043	39,299,410	14.33	89.3	1	3,186	19	121,977
<b>非製造業</b>														
農林漁業	1	5,000	***	10	69,400	18.7	55	478,341	0.17	82.6	0	0	0	0
鉱業	2	47,000	***	4	97,000	36.5	58	790,873	0.29	94.5	0	0	2	9,271
建設業	205	1,869,691	98.0	2,092	20,666,641	44.4	8,301	63,656,298	23.21	88.8	4	3,957	47	296,292
卸売業	50	523,320	64.6	694	8,644,536	35.6	3,341	34,574,188	12.61	88.1	7	47,280	35	198,296
小売業	71	682,910	73.5	934	8,126,294	37.2	5,410	36,125,582	13.17	91.0	2	5,999	69	425,406
飲食店	27	167,950	51.0	385	2,312,612	35.2	2,764	11,022,101	4.02	92.5	3	13,618	60	191,786
運送倉庫業	12	123,500	36.6	152	2,355,057	35.8	1,012	13,251,816	4.83	89.2	0	0	1	648
<b>サービス業</b>														
物品賃貸業	3	34,960	233.1	19	194,490	20.5	194	1,404,887	0.51	87.3	0	0	3	3,929
宿泊業	5	103,555	75.4	52	1,135,715	43.0	377	6,409,292	2.34	92.1	1	1,683	4	34,691
洗濯・理美容・浴場	10	46,200	81.5	147	862,270	38.4	1,073	4,709,084	1.72	97.3	0	0	8	17,786
物品預り・駐車場業	0	0	***	6	21,350	25.8	32	269,209	0.10	90.2	0	0	0	0
その他の生活関連サービス業	4	77,000	116.7	44	722,413	70.0	287	2,925,918	1.07	101.1	0	0	5	22,278
旅行業	1	17,000	212.5	10	62,500	15.0	65	425,096	0.16	79.2	0	0	0	0
映画・娯楽業	1	2,000	3.9	22	235,750	38.1	138	1,268,666	0.46	100.4	0	0	2	2,845
広告業	0	0	***	17	186,100	20.0	162	1,217,271	0.44	88.4	0	0	3	11,151
放送業	0	0	***	0	0	***	2	18,309	0.01	90.8	0	0	0	0
情報通信サービス業	0	0	***	11	53,370	15.0	83	467,815	0.17	84.2	0	0	4	20,550
運輸サービス業	0	0	***	4	42,000	23.5	24	212,813	0.08	87.8	0	0	0	0
その他の事業サービス業	9	79,800	46.5	127	1,069,920	32.3	702	5,067,275	1.85	86.8	2	4,290	7	168,108
専門サービス業	8	37,950	35.8	193	1,063,920	36.0	1,129	4,433,365	1.62	82.8	0	0	5	18,477
医療・福祉	39	607,276	94.7	310	4,134,251	41.4	1,794	20,036,140	7.31	97.7	3	55,258	12	128,544
廃棄物処理業	0	0	***	48	657,100	37.4	311	3,341,832	1.22	95.4	0	0	0	0
教育学習支援事業	0	0	***	59	355,430	48.2	284	1,754,424	0.64	98.3	0	0	0	0
その他のサービス業	3	21,500	457.4	35	192,200	34.4	198	757,975	0.28	91.8	0	0	1	612
サービス業計	83	1,027,241	75.7	1,104	10,988,779	38.2	6,855	54,719,372	19.95	93.7	6	61,231	54	428,971
不動産業	4	26,200	5.5	208	3,338,259	44.4	1,327	15,066,487	5.49	102.6	0	0	2	22,184
その他の産業	4	56,100	62.4	32	213,460	25.1	464	5,249,852	1.91	90.7	0	0	2	10,002
非製造業計	459	4,528,912	72.6	5,615	56,812,038	39.6	29,587	234,934,910	85.67	91.2	22	132,085	272	1,582,856
合計	516	5,161,402	70.4	6,371	65,645,006	39.7	33,630	274,234,320	100.00	90.9	23	135,271	291	1,704,833



## 市町村別保証状況

(単位：千円、%)

区 分	保証承諾						保証債務残高				代位弁済			
	当 月 中			当 期 中			当 月 末				当月中		当期中	
	件数	金 額	前年比	件数	金 額	前年比	件数	金 額	構成比	前年比	件数	金 額	件数	金 額
熊 本 市	244	2,266,400	64.6	2,962	31,083,215	34.9	17,292	139,449,397	50.85	89.7	14	94,956	163	1,022,241
八 代 市	41	369,480	93.0	533	5,038,890	45.7	2,140	18,892,340	6.89	90.3	1	5,559	20	70,111
人 吉 市	9	72,650	132.1	103	1,210,350	39.9	526	5,555,545	2.03	88.3	0	0	0	0
荒 尾 市	11	115,500	154.0	123	1,354,970	79.9	506	3,809,791	1.39	95.6	0	0	2	4,646
水 俣 市	7	86,150	139.9	95	945,850	83.3	415	2,774,516	1.01	99.0	0	0	1	2,146
玉 名 市	25	179,100	85.2	245	2,357,550	43.0	1,040	8,422,668	3.07	96.8	0	0	3	2,946
山 鹿 市	15	189,460	107.5	191	1,797,140	55.9	883	6,555,171	2.39	94.3	0	0	3	8,166
菊 池 市	11	114,500	59.0	131	1,374,217	39.3	725	6,047,144	2.21	88.4	1	3,186	7	14,414
宇 土 市	6	44,300	31.9	128	1,341,790	44.9	616	4,877,039	1.78	99.5	1	1,669	10	46,568
上 天 草 市	15	144,581	90.4	83	928,347	46.3	485	4,724,854	1.72	88.2	0	0	11	57,651
宇 城 市	12	203,700	45.7	174	1,596,450	35.0	985	7,458,581	2.72	88.8	0	0	4	11,725
阿 蘇 市	2	10,100	6.5	102	839,260	39.7	489	3,744,510	1.37	92.1	0	0	10	45,253
天 草 市	16	144,000	75.2	247	2,790,450	58.7	1,294	10,135,849	3.70	92.6	3	25,837	18	139,468
合 志 市	17	195,300	117.7	188	1,799,590	47.2	872	6,314,725	2.30	99.5	1	66	8	33,633
市 部 計	431	4,135,221	69.7	5,305	54,458,069	39.3	28,268	228,762,130	83.42	90.8	21	131,273	260	1,458,968
美 里 町	3	83,000	44.3	22	245,000	26.0	151	1,122,866	0.41	87.9	0	0	1	1,102
下 益 城 郡 計	3	83,000	44.3	22	245,000	26.0	151	1,122,866	0.41	87.9	0	0	1	1,102
玉 東 町	3	48,500	161.7	13	228,760	52.8	85	911,126	0.33	97.3	0	0	0	0
南 関 町	2	34,000	***	31	750,300	94.3	143	1,746,705	0.64	110.0	0	0	0	0
長 洲 町	0	0	***	30	244,450	67.1	149	872,227	0.32	88.2	0	0	0	0
和 水 町	4	36,000	62.1	38	325,700	44.0	162	1,324,719	0.48	91.0	0	0	0	0
玉 名 郡 計	9	118,500	102.6	112	1,549,210	66.4	539	4,854,776	1.77	97.7	0	0	0	0
大 津 町	8	97,790	64.1	94	993,690	33.8	506	4,348,022	1.59	87.7	1	2,315	1	2,315
菊 陽 町	15	116,300	113.7	112	839,832	29.1	604	4,583,170	1.67	86.4	0	0	2	5,523
菊 池 郡 計	23	214,090	84.0	206	1,833,522	31.5	1,110	8,931,192	3.26	87.1	1	2,315	3	7,838
南 小 国 町	3	41,000	***	16	226,500	18.3	134	1,736,304	0.63	85.3	0	0	0	0
小 国 町	3	38,500	56.0	29	249,772	35.5	176	1,202,395	0.44	94.2	0	0	6	9,903
産 山 村	0	0	***	3	25,500	21.0	23	151,208	0.06	82.5	0	0	0	0
高 森 町	0	0	***	19	138,400	27.0	123	741,736	0.27	78.3	0	0	0	0
西 原 村	1	1,336	10.4	38	692,539	54.4	197	2,180,804	0.80	106.3	0	0	1	361
南 阿 蘇 村	2	23,555	36.1	31	269,766	24.8	181	1,606,812	0.59	82.0	1	1,683	2	9,603
阿 蘇 郡 計	9	104,391	56.7	136	1,602,477	32.5	834	7,619,260	2.78	90.1	1	1,683	9	19,868
御 船 町	6	43,000	41.7	72	835,600	45.3	354	2,811,466	1.03	96.7	0	0	1	1,004
嘉 島 町	4	88,000	251.4	46	687,700	40.1	238	2,593,786	0.95	97.7	0	0	1	3,581
益 城 町	7	89,300	134.2	127	1,448,078	42.2	613	5,266,267	1.92	100.0	0	0	2	13,890
甲 佐 町	6	52,200	63.7	35	223,200	26.5	174	1,399,028	0.51	85.5	0	0	0	0
山 都 町	0	0	***	43	411,050	52.8	201	1,541,793	0.56	95.6	0	0	0	0
上 益 城 郡 計	23	272,500	80.4	323	3,605,628	41.9	1,580	13,612,339	4.96	96.7	0	0	4	18,475
氷 川 町	4	88,500	96.7	29	341,200	85.3	128	832,265	0.30	92.9	0	0	0	0
八 代 郡 計	4	88,500	96.7	29	341,200	85.3	128	832,265	0.30	92.9	0	0	0	0
芦 北 町	2	7,000	21.5	52	306,500	41.6	201	1,677,174	0.61	82.7	0	0	7	72,624
津 奈 木 町	1	30,000	66.7	12	134,300	32.8	54	479,352	0.17	72.8	0	0	3	64,376
芦 北 郡 計	3	37,000	47.7	64	440,800	38.4	255	2,156,525	0.79	80.3	0	0	10	137,000
錦 町	1	5,000	200.0	16	134,000	26.1	124	1,167,399	0.43	87.8	0	0	0	0
多 木 町	2	23,200	132.6	31	289,800	54.0	142	1,217,686	0.44	86.9	0	0	0	0
湯 前 町	2	20,000	***	11	87,500	307.0	43	184,686	0.07	93.5	0	0	0	0
水 上 村	0	0	***	2	17,500	175.0	5	40,677	0.01	86.5	0	0	0	0
相 良 村	2	11,000	***	17	224,500	76.5	51	502,475	0.18	90.1	0	0	1	23,431
五 木 村	0	0	***	0	0	***	8	159,968	0.06	75.5	0	0	0	0
山 江 村	1	3,000	***	8	59,500	50.2	26	153,662	0.06	83.7	0	0	0	0
球 磨 村	0	0	***	4	105,000	216.0	19	181,359	0.07	105.1	0	0	0	0
あ さ ぎ り 町	2	41,000	36.3	58	438,400	51.9	232	1,892,333	0.69	90.2	0	0	0	0
球 磨 郡 計	10	103,200	75.3	147	1,356,200	55.7	650	5,500,244	2.01	88.7	0	0	1	23,431
苓 北 町	1	5,000	83.3	27	212,900	80.1	115	842,722	0.31	89.2	0	0	3	38,152
天 草 郡 計	1	5,000	83.3	27	212,900	80.1	115	842,722	0.31	89.2	0	0	3	38,152
合 計	516	5,161,402	70.4	6,371	65,645,006	39.7	33,630	274,234,320	100.00	90.9	23	135,271	291	1,704,833

## 金融機関店舗別保証承諾累計ベスト100

(単位：千円)

順位	金融機関名	本支店名	件数	金額	順位	金融機関名	本支店名	件数	金額
1	熊本銀行	本店	63	1,333,469	51	熊本中央信用金庫	本店	53	374,100
2	肥後銀行	玉名	105	1,148,180	52	熊本第一信用金庫	清水	38	369,130
3	熊本銀行	花畑	53	1,082,164	53	熊本第一信用金庫	来民	47	369,100
4	熊本銀行	田崎	62	1,015,200	54	肥後銀行	力合近見	32	366,983
5	熊本銀行	健軍	80	896,085	55	熊本中央信用金庫	玉名	45	362,370
6	肥後銀行	八代	60	892,950	56	肥後銀行	菊池	32	362,100
7	肥後銀行	山鹿	58	773,800	57	熊本銀行	東託麻	25	356,750
8	熊本銀行	鏡	35	729,750	58	肥後銀行	植木	35	355,500
9	熊本第一信用金庫	本店	103	717,000	59	熊本第一信用金庫	帯山	38	350,000
10	熊本第一信用金庫	南熊本	65	674,700	60	天草信用金庫	本店	30	349,400
11	熊本銀行	玉名	22	670,700	61	熊本県信用組合	八代	36	347,900
12	肥後銀行	大津	50	661,700	61	熊本銀行	川尻	24	347,900
13	肥後銀行	人吉	48	661,100	63	肥後銀行	隈庄	29	346,200
14	熊本銀行	益城	39	619,500	64	肥後銀行	合志	29	345,400
15	肥後銀行	天草	62	604,190	65	熊本銀行	下通	34	344,690
16	肥後銀行	託麻	41	598,800	66	熊本第一信用金庫	八代	63	344,550
17	熊本信用金庫	長嶺	65	594,400	67	熊本信用金庫	宇土	35	344,050
18	肥後銀行	木山	33	582,885	68	熊本第一信用金庫	大津	42	342,100
19	熊本第一信用金庫	植木	52	567,750	69	熊本中央信用金庫	戸島	41	338,200
20	商工組合中央金庫	熊本	34	555,483	70	熊本銀行	崇城大学通	19	336,500
21	熊本銀行	宇土	28	548,474	71	熊本第一信用金庫	武蔵ヶ丘	53	329,162
22	熊本中央信用金庫	水俣	68	542,200	72	肥後銀行	免田	36	328,500
23	肥後銀行	上通	37	535,500	73	三菱東京UFJ銀行	熊本	14	325,000
24	肥後銀行	牛深	34	531,000	74	熊本銀行	中央	33	323,478
25	肥後銀行	宇土	55	494,880	75	熊本銀行	荒尾	22	322,900
26	肥後銀行	子飼橋	31	492,520	76	肥後銀行	水前寺	26	321,110
27	肥後銀行	南熊本	30	487,650	77	熊本銀行	嘉島	28	321,100
28	肥後銀行	水道町	32	480,277	78	熊本第一信用金庫	熊本駅前	37	319,500
29	肥後銀行	八代駅前	61	477,340	79	熊本第一信用金庫	水前寺	43	319,260
30	熊本銀行	八代	46	466,700	80	熊本銀行	武蔵ヶ丘	22	314,250
31	肥後銀行	健軍	37	465,340	81	熊本第一信用金庫	小峯	37	313,600
32	肥後銀行	松島	18	445,350	82	肥後銀行	水俣	20	312,300
33	肥後銀行	荒尾	41	444,420	83	肥後銀行	小川	31	311,400
34	熊本中央信用金庫	八代	69	433,900	84	熊本第一信用金庫	上通	43	310,200
35	熊本第一信用金庫	田崎	45	432,000	85	南日本銀行	熊本	13	308,500
36	熊本第一信用金庫	菊池	41	430,421	86	熊本中央信用金庫	平田	30	306,430
37	熊本銀行	天草	32	429,200	87	熊本第一信用金庫	新町	41	298,500
38	肥後銀行	松橋	43	422,300	88	熊本中央信用金庫	通町	45	297,300
39	熊本銀行	山鹿	32	420,800	89	肥後銀行	川尻	22	289,680
40	熊本銀行	日赤通	37	411,441	90	熊本信用金庫	川尻	37	289,050
41	熊本信用金庫	西部	67	409,730	91	西日本シティ銀行	八代	15	284,520
42	肥後銀行	本店	18	404,850	92	肥後銀行	熊本市場	22	283,542
43	熊本第一信用金庫	山鹿	70	404,140	93	肥後銀行	田中町	24	282,500
44	熊本銀行	田迎	33	401,930	94	熊本信用金庫	健軍	56	281,310
45	熊本第一信用金庫	御船	52	387,400	95	熊本銀行	菊南	30	278,660
46	熊本中央信用金庫	人吉	41	382,100	96	肥後銀行	須屋	37	278,600
47	肥後銀行	大矢野	35	381,697	97	熊本銀行	浄行寺	29	277,410
48	肥後銀行	御船	36	379,700	98	熊本銀行	植木	23	276,300
49	熊本県信用組合	阿蘇	60	377,160	99	熊本銀行	松橋	22	275,930
50	熊本銀行	大津	28	376,790	100	熊本第一信用金庫	玉名	45	273,360

## 金融機関店舗別保証債務残高ベスト 100

(単位：千円)

順位	金融機関名	本支店名	件数	金額	順位	金融機関名	本支店名	件数	金額
1	熊本銀行	本店	500	6,369,286	51	熊本銀行	鏡	100	1,511,844
2	熊本銀行	花畑	376	5,206,533	52	肥後銀行	熊本市	143	1,507,721
3	肥後銀行	玉名	535	4,820,655	53	肥後銀行	大矢野	220	1,482,644
4	肥後銀行	八代	376	4,471,246	54	肥後銀行	植木	194	1,472,496
5	肥後銀行	人吉	319	4,207,549	55	熊本銀行	松橋	156	1,471,517
6	熊本銀行	田崎	245	4,025,698	56	肥後銀行	松島	98	1,452,880
7	肥後銀行	健軍	291	3,948,037	57	肥後銀行	荒尾	201	1,446,387
8	肥後銀行	水道町	357	3,899,611	58	熊本信用金庫	西部	288	1,425,672
9	肥後銀行	水前寺	327	3,854,078	59	肥後銀行	渡鹿	188	1,420,097
10	肥後銀行	南熊本	354	3,783,257	60	肥後銀行	川尻	144	1,417,218
11	肥後銀行	天草	361	3,642,802	61	熊本銀行	水前寺	200	1,413,439
12	肥後銀行	託麻	379	3,626,288	62	熊本銀行	菊池	163	1,395,635
13	肥後銀行	大津	286	3,591,440	63	肥後銀行	免田	119	1,395,060
14	商工組合中央金庫	熊本	235	3,537,746	64	熊本銀行	菊南	123	1,391,134
15	肥後銀行	山鹿	404	3,484,442	65	北九州銀行	熊本	71	1,386,415
16	熊本銀行	健軍	340	3,369,308	66	熊本銀行	山鹿	128	1,376,640
17	肥後銀行	本店	139	3,057,731	67	肥後銀行	浜町	185	1,345,749
18	熊本銀行	玉名	217	3,035,319	68	熊本銀行	嘉島	146	1,341,356
19	肥後銀行	松橋	350	2,727,377	69	熊本信用金庫	本店	256	1,341,286
20	熊本銀行	下通	278	2,347,152	70	熊本銀行	日赤通	156	1,335,515
21	熊本第一信用金庫	本店	483	2,311,632	71	熊本第一信用金庫	八代	159	1,319,227
22	熊本銀行	八代	219	2,298,317	72	熊本銀行	白山通	139	1,312,511
23	肥後銀行	菊池	239	2,199,974	73	熊本銀行	人吉	120	1,312,485
24	熊本銀行	中央	241	2,159,666	74	肥後銀行	新町	189	1,304,745
25	肥後銀行	上通	254	2,097,872	75	熊本第一信用金庫	清水	205	1,286,318
26	熊本銀行	益城	184	2,058,671	76	熊本銀行	川尻	158	1,282,314
27	肥後銀行	子飼橋	183	2,058,152	77	熊本第一信用金庫	菊池	159	1,276,099
28	熊本銀行	武蔵ヶ丘	185	1,992,070	78	熊本第一信用金庫	南熊本	166	1,274,543
29	肥後銀行	御船	283	1,942,864	79	熊本銀行	天草	130	1,273,002
30	熊本銀行	宇土	160	1,933,747	80	肥後銀行	小峯	146	1,205,486
31	熊本銀行	植木	176	1,921,017	81	南日本銀行	熊本	100	1,197,608
32	熊本銀行	東託麻	190	1,915,853	82	肥後銀行	須屋	185	1,188,366
33	肥後銀行	牛深	159	1,892,443	83	熊本銀行	合志	136	1,168,838
34	肥後銀行	世安	139	1,853,426	84	熊本銀行	近見	114	1,157,164
35	三菱東京UFJ銀行	熊本	87	1,846,757	85	熊本銀行	田迎	155	1,145,790
36	熊本銀行	大津	198	1,754,737	86	熊本中央信用金庫	平田	147	1,137,666
37	肥後銀行	小国	199	1,729,174	87	肥後銀行	秋津	133	1,132,707
38	肥後銀行	八代駅前	257	1,708,197	88	肥後銀行	合志	151	1,113,694
39	肥後銀行	木山	166	1,690,311	89	熊本銀行	阿蘇	105	1,102,762
40	熊本銀行	浄行寺	205	1,687,526	90	肥後銀行	高森	147	1,088,214
41	西日本シティ銀行	八代	108	1,668,936	91	肥後銀行	小島	104	1,077,551
42	熊本第一信用金庫	植木	229	1,632,814	92	熊本中央信用金庫	水俣	200	1,054,700
43	福岡銀行	熊本	96	1,606,872	93	熊本第一信用金庫	来民	192	1,048,475
44	熊本第一信用金庫	田崎	197	1,604,625	94	熊本第一信用金庫	帯山	159	1,044,077
45	肥後銀行	光の森	199	1,593,832	95	熊本中央信用金庫	本店	226	1,033,005
46	肥後銀行	銀座通	207	1,588,477	96	肥後銀行	小川	134	1,023,611
47	肥後銀行	力合近見	214	1,581,600	97	熊本第一信用金庫	玉名	165	1,009,325
48	肥後銀行	隈庄	191	1,570,387	98	熊本中央信用金庫	八代	217	1,001,328
49	肥後銀行	宇土	268	1,536,798	99	肥後銀行	託麻東	148	999,325
50	熊本信用金庫	長嶺	306	1,536,075	100	熊本第一信用金庫	上通	236	983,352

## 保証承諾・保証債務残高ランキング

## 肥後銀行

## 保証承諾累計

(単位：千円, %)

順位	本支店名	件数	金額	前年比
1	玉名	105	1,148,180	69.1
2	八代	60	892,950	45.1
3	山鹿	58	773,800	90.5
4	大津	50	661,700	30.6
5	人吉	48	661,100	42.5
6	天草	62	604,190	45.9
7	託麻	41	598,800	31.4
8	木山	33	582,885	40.6
9	上通	37	535,500	46.6
10	牛深	34	531,000	44.7
11	宇土	55	494,880	49.5
12	子飼橋	31	492,520	45.1
13	南熊本	30	487,650	39.4
14	水道町	32	480,277	26.5
15	八代駅前	61	477,340	54.5
16	健軍	37	465,340	22.0
17	松島	18	445,350	67.6
18	荒尾	41	444,420	93.5
19	松橋	43	422,300	35.3
20	本店	18	404,850	22.2

## 保証債務残高

(単位：千円, %)

順位	本支店名	件数	金額	前年比
1	玉名	535	4,820,655	164.3
2	八代	376	4,471,246	133.9
3	人吉	319	4,207,549	122.6
4	健軍	291	3,948,037	113.2
5	水道町	357	3,899,611	113.1
6	水前寺	327	3,854,078	103.6
7	南熊本	354	3,783,257	212.1
8	天草	361	3,642,802	110.7
9	託麻	379	3,626,288	124.5
10	大津	286	3,591,440	110.3
11	山鹿	404	3,484,442	152.2
12	本店	139	3,057,731	89.5
13	松橋	350	2,727,377	111.3
14	菊池	239	2,199,974	113.7
15	上通	254	2,097,872	87.3
16	子飼橋	183	2,058,152	124.6
17	御船	283	1,942,864	134.7
18	牛深	159	1,892,443	91.1
19	世安	139	1,853,426	76.6
20	小国	199	1,729,174	87.3

## 熊本銀行

## 保証承諾累計

(単位：千円, %)

順位	本支店名	件数	金額	前年比
1	本店	63	1,333,469	34.2
2	花畑	53	1,082,164	36.6
3	田崎	62	1,015,200	40.6
4	健軍	80	896,085	42.8
5	鏡	35	729,750	71.0
6	玉名	22	670,700	41.3
7	益城	39	619,500	44.6
8	宇土	28	548,474	37.5
9	八代	46	466,700	53.3
10	天草	32	429,200	55.2
11	山鹿	32	420,800	51.5
12	日赤通	37	411,441	46.2
13	田迎	33	401,930	43.1
14	大津	28	376,790	31.7
15	東託麻	25	356,750	27.8
16	川尻	24	347,900	35.9
17	下通	34	344,690	23.5
18	崇城大学通	19	336,500	57.5
19	中央	33	323,478	23.5
20	荒尾	22	322,900	64.3

## 保証債務残高

(単位：千円, %)

順位	本支店名	件数	金額	前年比
1	本店	500	6,369,286	79.5
2	花畑	376	5,206,533	92.6
3	田崎	245	4,025,698	98.2
4	健軍	340	3,369,308	95.9
5	玉名	217	3,035,319	100.6
6	下通	278	2,347,152	92.5
7	八代	219	2,298,317	94.5
8	中央	241	2,159,666	86.4
9	益城	184	2,058,671	107.4
10	武蔵ヶ丘	185	1,992,070	78.7
11	宇土	160	1,933,747	98.5
12	植木	176	1,921,017	90.1
13	東託麻	190	1,915,853	85.1
14	大津	198	1,754,737	82.6
15	浄行寺	205	1,687,526	91.0
16	鏡	100	1,511,844	104.4
17	松橋	156	1,471,517	87.5
18	水前寺	200	1,413,439	79.3
19	菊池	163	1,395,635	85.2
20	菊南	123	1,391,134	91.3

## 信用金庫・信用組合

## 保証承諾累計

(単位：千円, %)

順位	金融機関名	本支店名	件数	金額	前年比
1	熊本第一信用金庫	本店	103	717,000	43.5
2	熊本第一信用金庫	南熊本	65	674,700	82.4
3	熊本信用金庫	長嶺	65	594,400	81.7
4	熊本第一信用金庫	植木	52	567,750	52.9
5	熊本中央信用金庫	水俣	68	542,200	135.1
6	熊本中央信用金庫	八代	69	433,900	83.1
7	熊本第一信用金庫	田崎	45	432,000	41.5
8	熊本第一信用金庫	菊池	41	430,421	68.4
9	熊本信用金庫	西部	67	409,730	44.3
10	熊本第一信用金庫	山鹿	70	404,140	102.3
11	熊本第一信用金庫	御船	52	387,400	56.4
12	熊本中央信用金庫	人吉	41	382,100	83.0
13	熊本県信用組合	阿蘇	60	377,160	90.6
14	熊本中央信用金庫	本店	53	374,100	43.4
15	熊本第一信用金庫	清水	38	369,130	51.1
16	熊本第一信用金庫	来民	47	369,100	56.5
17	熊本中央信用金庫	玉名	45	362,370	182.2
18	熊本第一信用金庫	帯山	38	350,000	68.9
19	天草信用金庫	本店	30	349,400	72.9
20	熊本県信用組合	八代	36	347,900	138.4

## 保証債務残高

(単位：千円, %)

順位	金融機関名	本支店名	件数	金額	前年比
1	熊本第一信用金庫	本店	483	2,311,632	96.4
2	熊本第一信用金庫	植木	229	1,632,814	92.9
3	熊本第一信用金庫	田崎	197	1,604,625	97.3
4	熊本信用金庫	長嶺	306	1,536,075	107.1
5	熊本信用金庫	西部	288	1,425,672	101.1
6	熊本信用金庫	本店	256	1,341,286	88.5
7	熊本第一信用金庫	八代	159	1,319,227	92.9
8	熊本第一信用金庫	清水	205	1,286,318	99.0
9	熊本第一信用金庫	菊池	159	1,276,099	98.9
10	熊本第一信用金庫	南熊本	166	1,274,543	90.7
11	熊本中央信用金庫	平田	147	1,137,666	92.3
12	熊本中央信用金庫	水俣	200	1,054,700	106.2
13	熊本第一信用金庫	来民	192	1,048,475	102.3
14	熊本第一信用金庫	帯山	159	1,044,077	92.0
15	熊本中央信用金庫	本店	226	1,033,005	88.2
16	熊本第一信用金庫	玉名	165	1,009,325	96.2
17	熊本中央信用金庫	八代	217	1,001,328	91.3
18	熊本第一信用金庫	上通	236	983,352	90.1
19	熊本信用金庫	健軍	258	965,048	142.9
20	熊本第一信用金庫	水前寺	165	957,798	91.2

## 都銀・政府系・他

## 保証承諾累計

(単位：千円, %)

順位	金融機関名	本支店名	件数	金額	前年比
1	商工組合中央金庫	熊本	34	555,483	96.5
2	三菱東京UFJ銀行	熊本	14	325,000	42.2
3	三井住友銀行	大牟田	5	108,000	122.7
4	みずほ銀行	熊本	4	79,241	36.3
5	三井住友銀行	京橋	1	50,000	***

## 保証債務残高

(単位：千円, %)

順位	金融機関名	本支店名	件数	金額	前年比
1	商工組合中央金庫	熊本	235	3,537,746	87.2
2	三菱東京UFJ銀行	熊本	87	1,846,757	78.1
3	みずほ銀行	熊本	38	439,287	72.1
4	りそな銀行	熊本	18	301,579	69.5
5	三井住友銀行	熊本	11	289,826	88.6

## 県外地銀

## 保証承諾累計

(単位：千円, %)

順位	金融機関名	本支店名	件数	金額	前年比
1	西日本シティ銀行	八代	15	284,520	21.8
2	福岡銀行	熊本	12	240,112	40.6
3	北九州銀行	熊本	12	204,000	22.5
4	西日本シティ銀行	熊本	9	171,000	34.2
5	西日本シティ銀行	大牟田	6	158,000	175.6

## 保証債務残高

(単位：千円, %)

順位	金融機関名	本支店名	件数	金額	前年比
1	西日本シティ銀行	八代	108	1,668,936	90.4
2	福岡銀行	熊本	96	1,606,872	92.7
3	北九州銀行	熊本	71	1,386,415	85.1
4	西日本シティ銀行	熊本	57	920,755	82.5
5	西日本シティ銀行	大牟田	21	214,809	98.8

## 県外第二地銀

## 保証承諾累計

(単位：千円, %)

順位	金融機関名	本支店名	件数	金額	前年比
1	南日本銀行	熊本	13	308,500	51.1
2	南日本銀行	人吉	13	237,500	110.3
3	南日本銀行	八代	14	236,500	86.3
4	南日本銀行	玉名	22	122,400	60.3
5	長崎銀行	熊本	11	54,000	32.9

## 保証債務残高

(単位：千円, %)

順位	金融機関名	本支店名	件数	金額	前年比
1	南日本銀行	熊本	100	1,197,608	93.2
2	南日本銀行	八代	76	795,243	94.1
3	南日本銀行	人吉	57	538,098	85.0
4	南日本銀行	玉名	82	363,649	96.6
5	長崎銀行	熊本	61	334,871	107.6

# 震災関係保証状況

震災関係保証状況では、「平成 28 年熊本地震」の発生以降の震災に関する保証承諾、条件変更承諾状況について、各項目別に掲載しています。

## 1. 保証承諾状況

### (1) 資金用途別保証承諾状況

(金額単位：百万円)

	全体		運転		設備		運転・設備	
	件数	金額	金額	構成比	金額	構成比	金額	構成比
平成 28 年度累計	9,094	121,790	106,847	87.7%	9,829	8.1%	5,114	4.2%
4 月	87	1,010	495	49.0%	480	47.6%	35	3.5%
5 月	79	839	512	61.0%	289	34.4%	39	4.6%
6 月	92	946	534	56.4%	367	38.8%	45	4.8%
7 月	77	889	393	44.2%	454	51.0%	43	4.8%
8 月	70	1,003	372	37.1%	544	54.2%	87	8.7%
9 月	85	1,130	524	46.4%	548	48.5%	59	5.2%
10 月	59	908	347	38.2%	496	54.7%	65	7.1%
11 月	67	803	510	63.5%	275	34.2%	18	2.3%
12 月	91	1,230	609	49.5%	565	45.9%	56	4.6%
1 月	28	460	207	45.1%	189	41.1%	64	13.8%
2 月	29	318	154	48.2%	140	43.9%	25	7.9%
累計	764	9,537	4,657	48.8%	4,346	45.6%	534	5.6%

### (2) 金融機関別保証状況

(金額単位：百万円)

金融機関別	保証承諾						保証債務残高		
	当月中			当期中			当月末保証債務残高		
	件数	金額	構成比	件数	金額	構成比	件数	金額	構成比
肥後銀行	10	122	38.4%	236	3,040	31.9%	3,671	43,626	44.9%
熊本銀行	7	53	16.6%	189	3,250	34.1%	2,349	32,717	33.7%
熊本信用金庫	5	72	22.6%	117	1,101	11.5%	740	4,847	5.0%
熊本第一信用金庫	4	23	7.1%	128	1,136	11.9%	1,162	7,361	7.6%
熊本中央信用金庫	0	0	0.0%	30	299	3.1%	334	2,177	2.2%
天草信用金庫	0	0	0.0%	3	17	0.2%	100	767	0.8%
商工組合中央金庫	0	0	0.0%	0	0	0.0%	21	489	0.5%
熊本県信用組合	1	19	5.8%	38	263	2.8%	144	1,035	1.1%
その他金融機関計	2	30	9.4%	23	431	4.5%	206	4,051	4.2%
合計	29	318	100.0%	764	9,537	100.0%	8,727	97,071	100.0%

#### ● 統計資料をご覧いただくに当たってのご注意 ●

- ◎本誌における保証債務残高は、月末までに当協会に到達する当該月分の償還、貸付実行および根保証期間確定報告を反映した実績を表示しています。
- ◎単位以下の数値は項目ごとに四捨五入しておりますので、各項目の合計値が合計欄の額に合致しない場合があります。
- ◎前年比の「\*\*\*」は、対比する前年の件数・金額が「0(ゼロ)」の場合に表示しています。
- ◎統計資料の「主要数値」における保証利用度の算出基礎となる県内中小企業者数は、52,730企業（中小企業白書2017年版「6表 都道府県別規模別企業数(民営、非一次産業、2009年、2012年、2014年)」より)です。

## (3) 制度別保証状況

(金額単位：百万円)

制度別	保証承諾						保証債務残高		
	当月中			当期中			当月末保証債務残高		
	件数	金額	構成比	件数	金額	構成比	件数	金額	構成比
災 激 甚	0	0	0.0%	6	205	2.2%	22	539	0.6%
県円滑災激甚	1	10	3.1%	40	482	5.1%	513	8,144	8.4%
県円滑災激グル	0	0	0.0%	8	211	2.2%	23	655	0.7%
県円滑災グ短	10	117	36.9%	136	3,101	32.5%	95	2,593	2.7%
県円滑災グ長	0	0	0.0%	23	200	2.1%	23	195	0.2%
県円滑災グ2超	0	0	0.0%	1	9	0.1%	1	8	0.0%
県円滑災激商店	0	0	0.0%	1	4	0.0%	1	4	0.0%
災害保険特例 計	11	127	40.1%	215	4,211	44.2%	678	12,138	12.5%
安 定 関 連	6	103	32.4%	122	2,026	21.2%	277	4,672	4.8%
県円滑震SN4	9	73	22.8%	258	2,652	27.8%	5,931	73,913	76.1%
経 営 向 上 SN	0	0	0.0%	0	0	0.0%	1	3	0.0%
SN4号特例 計	15	176	55.2%	380	4,678	49.1%	6,209	78,588	81.0%
震災支援短期	0	0	0.0%	0	0	0.0%	5	113	0.1%
おうえん震災	3	15	4.7%	167	625	6.6%	1,162	2,975	3.1%
熊 安 特 3	0	0	0.0%	0	0	0.0%	495	2,152	2.2%
そ の 他	0	0	0.0%	2	22	0.2%	178	1,105	1.1%
そ の 他 計	3	15	4.7%	169	647	6.8%	1,835	6,232	6.4%
合 計	29	318	100.0%	764	9,537	100.0%	8,727	97,071	100.0%

## (4) 業種別保証状況

(金額単位：百万円)

業種別	保証承諾						保証債務残高		
	当月中			当期中			当月末保証債務残高		
	件数	金額	構成比	件数	金額	構成比	件数	金額	構成比
製 造 業	2	29	9.2%	110	1,326	13.9%	1,004	12,884	13.3%
建 設 業	8	90	28.2%	151	1,839	19.3%	2,014	23,832	24.6%
卸 売 業	3	21	6.6%	88	1,299	13.6%	948	14,464	14.9%
小 売 業	6	40	12.4%	117	1,250	13.1%	1,377	13,679	14.1%
飲 食 店	1	4	1.3%	61	480	5.0%	815	4,430	4.6%
サ ー ビ ス 業	5	72	22.7%	153	1,922	20.2%	1,812	18,269	18.8%
宿 泊 業	1	19	5.8%	19	509	5.3%	115	2,051	2.1%
不 動 産 業	2	15	4.8%	64	1,156	12.1%	463	4,950	5.1%
その他 計	2	47	14.8%	20	264	2.8%	294	4,562	4.7%
合 計	29	318	100.0%	764	9,537	100.0%	8,727	97,071	100.0%

## 2. 条件変更承諾状況

(金額単位：百万円)

	条件変更			条件変更			条件変更	
	件数	金額		件数	金額		件数	金額
4月	60	972	8月	40	560	12月	43	887
5月	57	955	9月	64	1,060	1月	31	543
6月	60	679	10月	65	1,097	2月	25	527
7月	61	1,160	11月	57	748	累 計	563	9,189

# 平成30年4月から 新たな取組みを開始します！

当協会では、信用保証協会法等の改正法の施行や国会等での議論を踏まえ、中小企業・小規模事業者の皆さまの経営改善・生産性向上を後押しするため、新しい取組みを開始し、また経営者保証の運用を変更いたしますので、お知らせいたします。

## 【新たな取組みの概要】

①「中小企業のライフステージ毎の多様な資金需要に対する一層きめ細やかな対応」を実施するために、以下の通り保証制度の創設や拡充を行います。

創業期	創業関連保証の保証限度額を拡充 ⇒ 1,000万円→ 2,000万円	「産業競争力強化法」 の一部改正
持続的発展 (小規模事業者)	小口零細企業保証、特別小口保証限度額を拡充 ⇒ 1,250万円→ 2,000万円	(特別小口保証の拡充) 「中小企業信用保険法」 の一部改正
危機時 (全国規模の危機)	新たなセーフティーネットとして、「危機関連保証」 を創設 (保証割合 100%) ※ SN5号は責任共有対象へ変更	「中小企業信用保険法」 の一部改正
事業承継	代表者個人を新しく保証対象とした「特定経営承継関連 保証」の創設 ⇒ 認定を受けた代表者個人が承継時に必要な「株式取得 資金等」を対象に追加	「中小企業における経営の 承継の円滑化に関する法律」 の一部改正
撤退	「自主廃業支援保証制度」を創設 (保証期間 1年、限度額 3,000万円)	

②「信用保証協会と金融機関が連携して中小企業への経営支援を強化」するために、信用保証協会法が改正され、以下の取組みを行っていきます。

## 信用保証協会法 改正

中小企業者による経営の改善発達を促進するために、以下の2つが明記

- ① 中小企業者に対する経営の改善発達に係る助言その他の支援
- ② 協会と銀行その他の金融機関との連携



## 【経営者保証の運用変更】

経営者保証に拠らない融資の実績・事例が積み重ねられつつある近況を踏まえ、今般、経営者保証ガイドライン対応保証制度の受付は廃止し、保証時・期中時（借換や条件変更時）や事業承継時といった企業経営の各ステージにおいて、経営者保証を不要とする新たな運用・制度を開始します。

## ● 保証時 / 期中時の取扱い内容

ケース	要件	保証	期中 (事業承継時含む)	
			借換	条件 変更
プロパー融資で経営者保証を外している場合	<b>【BK 連携型】</b> ・ 申込金融機関が、経営者保証を不要とし、かつ保全がないプロパー融資の残高があり「債務超過」および「赤字」でない等 ・ 上記要件を満たしていることを確認する書類が必要	○	○	○
プロパー融資で経営者保証を外していない場合、 又は 保証つき融資のみの場合	<b>【財務型】</b> 一定の財務要件（※）のみを求める制度を創設 ※特定社債保証制度と同程度の要件	○	○	×
担保により十分な保全が 図られる場合	<b>【担保型】</b> 申込人又は代表者本人が所有する不動産の担保提供があり、十分な保全が図られる	○	○	×

## ● 事業承継時

事業承継を行う場合	<ul style="list-style-type: none"> <li>・ 事業承継時、旧・新経営者の両方から経営者保証を取ることは基本的に行わないものとする</li> <li>※旧経営者の経営者保証が残る場合は、基本的に新経営者の経営者保証の追加は要しない</li> <li>※既存分の返済が正常であり、旧・新経営者の意向がある場合には、基本的に旧経営者の経営者保証を解除し、新経営者の経営者保証を追加する</li> </ul>
-----------	--

# 南阿蘇村・熊本県信用組合との連携強化

2月27日（火）当協会は、南阿蘇村および熊本県信用組合と「中小企業支援に関する基本協定書」を締結しました。

同協定書は、南阿蘇村で事業を始める創業者への資金繰り支援をはじめ創業後の経営支援、事業承継支援など村内の中小企業者に対する各種支援を連携・協力する内容としており、熊本地震からの復興と地方創生に貢献することを狙いとしています。

この連携を機に、熊本県信用組合では保証付き融資等における金利の優遇がなされます。また、三者が保有する情報が共有されることで、これまで以上に効果的な支援を行うことができ、村内中小企業者の事業継続を後押しすることが期待されます。

## 【貸付利率の優遇措置】

- ① 県創業者支援資金の場合、年 0.10% 引下げ
- ② 県事業承継者おうえん資金の場合、年 0.10% 引下げ
- ③ 熊本県信用組合にて、独自に「事業承継支援資金」を新設
  - ・保証付きの場合年 0.40% 引下げ
  - ・プロパーの場合年 0.10% 引下げ



【左から当協会真崎会長、吉良南阿蘇村長、島田熊本県信用組合理事長】

# 反社会的勢力に対する取組等を強化

2月23日（金）第83回熊本金融機関管理担当者協議会 情報交換会が開催されました。

この協議会は熊本県内8金融機関の管理（債権）回収担当者が情報交換を図る場であり、昭和56年から続く歴史長いものです。今回、熊本県警の方もご参加いただき、反社会的勢力情勢の講演や不当要求の見極めポイントなど今後の実践的な対応策を学ぶ有意義な会となりました。

一般的に、管理（債権）回収担当者間で情報交換を行うことはあまり無く、本協議会は非常に貴重な存在であります。今後もこのような情報交換を通じ、反社会的勢力に対する取組強化や県内金融機関との連携を図りたいと考えております。



【情報交換会の様子】

## 熊本城マラソン2018にボランティアとして参加

2月18日（日）熊本城マラソン2018が開催されました。当協会は、本所事務所前が、フルマラソンコースの38km地点に位置していることからこれまでと同様、近隣の住民の方々と協力して給水ボランティアとして参加しました。

また、事務所の窓ガラスには、「頑張れ！挑戦者」と「最高の笑顔をあなたと共に」という職員手作りのメッセージを掲示しました。目の前を走り抜くランナーの姿は、復興への道のりを進む熊本のように力強く感じられ、サポートする側の私たちが、勇気や笑顔をいただく場面が多くありました。本当にありがとうございました。

当協会は、熊本の創造的復興に貢献できるよう、これまで以上に取り組んでいきます。



# 経営支援メニュー

すべて  
**無料**で

ご利用  
いただけます

皆さまのお悩みにお答えします！  
お気軽にご相談ください

経営について  
相談してみたい

## メニュー1

### ◎窓口相談、巡回相談サービスがあります！

創業、経営全般のご相談をお受けいたします。当協会にお越し  
になれない場合は、お客様の事業所に伺い相談をお受けします。  
※出張相談は、当協会ホームページからお申し込みいただけます



専門家にじっくり  
相談してみたい

## メニュー2

### ◎専門家派遣サービス・ファイブ

### ◎専門家派遣サービスがあります！

中小企業診断士、税理士、社会保険労務士、  
弁護士、司法書士よりお選びいただき、経  
営の課題解決へ向けたアドバイスを受ける  
ことができます。



経営に役立つ  
セミナーに  
参加してみたい

## メニュー3

### ◎経営セミナーを開催しています！ また、役立つ情報を提供します

Facebookにて外部講師による経営セミナー開催や、  
経営課題解決に役立つ情報の提供などを行っています。



※当協会Facebookページ  
へはこちらから。



熊本県信用保証協会

熊本県信用保証協会

検索

<https://www.kumamoto-cgc.or.jp>



#### ■本所

〒860-8551 熊本市中央区南熊本4丁目1番1号  
☎096-375-2000(代)

#### ■八代支所

〒866-0842 八代市若草町10番地6号  
☎0965-33-2579

#### ■天草支所

〒863-0013 天草市今釜新町3561番地  
☎0969-23-2015

