

保証月報

2016

3

MARCH

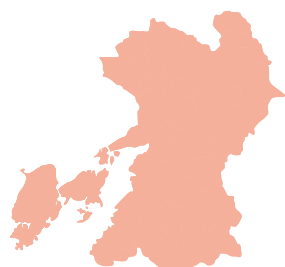

表紙 大観峰 (阿蘇市)

阿蘇北外輪山の最高峰で標高は、936m。世界最大級のカルデラ盆地の阿蘇谷や涅槃像(ねはんぞう)にとえられる阿蘇五岳、九重連山を一望することができます。古くは「遠見ヶ鼻」と呼ばれていましたが、この地を訪れた徳富蘇峰が素晴らしい眺めに感動し、「大観峰」と名付けたと言われています。

Monthly Headline

- 特別保証制度要綱等の改正について
- 特別保証制度要綱等の改正概要について
- 税理士・金融機関と連携した新制度を創設
- 税理士推薦保証制度【チャレンジ500】の概要
- くまもと連携支援保証のご案内
- マイナンバー制度開始に伴う提出書類の留意点について
- セーフティネット保証5号の指定業種の取り扱いについて



KUMAMOTO
CREDIT
GUARANTEE

熊本県信用保証協会

<http://www.kumamoto-cgc.or.jp>

CONTENTS

Monthly Headline

- 特別保証制度要綱等の改正について 01
- 特別保証制度要綱等の改正概要について 02
- 税理士・金融機関と連携した新制度を創設 05
- 税理士推薦保証制度
【チャレンジ500】の概要 06
- くまもと連携支援保証のご案内 07
- マイナンバー制度開始に伴う提出書類の
留意点について 08
- セーフティネット保証5号の指定業種の
取り扱いについて 08

統計資料

- 主要数値 09
- 部門別保証承諾状況 10
- 項目別保証状況 11
- 金融機関別保証状況 12
- 制度別保証状況 13
- 業種別保証状況 14
- 市町村別保証状況 15
- 金融機関店舗別保証承諾累計ベスト100 16
- 金融機関店舗別保証債務残高ベスト100 17
- 保証承諾・保証債務残高ランキング 18-19

各種制度金融機関別保証承諾状況

- 「経営力強化保証制度」・「熊本県チャレンジサポート
中小企業経営力強化支援資金」保証承諾実績 20
- 「税理士連携特別保証制度」保証承諾実績 20
- 「返済原資特定手形貸付根保証制度」
「経営改善サポート保証」保証承諾実績 22
- 「くまもとグリーン保証制度」
「流動資産担保融資保証制度」保証承諾実績 23



熊本県信用保証協会

URL <http://www.kumamoto-cgc.or.jp>

多くの皆様に「熊本県信用保証協会」を知って頂くためにホームページを公開しています。



Access information 担当区域と事務所所在地



各事務所の詳しい所在地とご連絡先

本所

〒860-8551 熊本市中央区南熊本4丁目1番1号
TEL.096-375-2000 (代表)
FAX.096-375-2001 (総務部・総務課、企画課)
FAX.096-375-2008 (総務部・システム統計課)
FAX.096-375-2002 (保証部)
FAX.096-375-2015 (経営支援部)
FAX.096-375-2005 (管理部)
FAX.096-375-2012 (経営監査室)

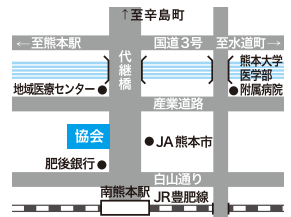

八代支所

〒866-0842 八代市若草町10番地6
TEL.0965-33-2579
FAX.0965-33-8749



天草支所

〒863-0013 天草市今釜新町3561番地
TEL.0969-23-2015
FAX.0969-23-1175

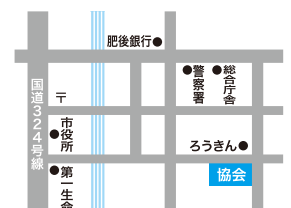

当協会では、事業経営に役立つ情報をお届けする無料のメールマガジンを配信しています。中小企業者の方からお問い合わせがあった時の紹介、または支援等の手段としてご利用ください。
E-mailでの登録は、reg@kumamoto-cgc.or.jpに空メールを送信してください。
QRコードでの登録は、左記のコードを読み込み、空メールを送信してください。

特別保証制度要綱等の改正について

今般、次の特別保証制度要綱等を改正しましたのでお知らせいたします。

1. 改正した制度

熊本県中小企業融資保証制度実施要領

市町村特別小口資金保証制度要綱

中小企業経営安定資金保証制度要綱

熊本市中小企業経営安定特例資金融資保証制度要綱

熊本市中小企業創業サポート資金融資保証制度要綱

熊本市中小企業短期資金融資保証制度要綱

熊本市中小企業経営向上小口資金融資保証制度要綱

熊本市中小企業新エネルギー設備等資金融資保証制度要綱

2. 改正理由

熊本県および熊本市の保証制度要綱等の改正に伴い、当協会の準拠する制度要綱等を改正したものを。

3. 改正内容

次頁以降に改正概要を掲載しています。

なお、改正後の制度要綱等および新旧対照表につきましては、当協会のホームページにてご確認いただきます様よろしくお願いたします。

4. 施行日

平成 28 年 4 月 1 日

特別保証制度要綱等の改正概要について

・熊本県制度

制度名	改正内容
熊本県中小企業 融資制度要綱実施要領	<p>◆熊本県産業活性化資金 一般枠</p> <ul style="list-style-type: none"> ・貸付利率 <ul style="list-style-type: none"> 7年以内：固定 年 2.45%以内⇒年 2.25%以内 (▲ 0.20%) 10年以内：固定 年 2.75%以内⇒年 2.50%以内 (▲ 0.25%)
	<p>◆熊本県産業活性化資金 特別枠</p> <ul style="list-style-type: none"> ・貸付金利 <ul style="list-style-type: none"> 7年以内：固定 年 2.40%以内⇒年 2.20%以内 (▲ 0.20%) 10年以内：固定 年 2.70%以内⇒年 2.45%以内 (▲ 0.25%)
	<p>◆熊本県金融円滑化特別資金</p> <ul style="list-style-type: none"> ・保証対象者 <ul style="list-style-type: none"> (6) 平成 27 年台風第 15 号による被害の影響を受け、次の①または②に該当する者 <ul style="list-style-type: none"> ① 被災した中小企業者で市町村長の発行する罹災証明書を有している者 ② 影響を受けた後の 1 か月間の売上高等が前年同期比マイナス 20%以上の見込みである者 ⇒ 今般の改正で要件削除 ・貸付利率 (通常分およびセーフティネット第 7 号・第 8 号) <ul style="list-style-type: none"> 3年以内：固定 年 1.80%以内⇒年 1.70%以内 (▲ 0.10%) 5年以内：固定 年 2.00%以内⇒年 1.90%以内 (▲ 0.10%) 7年以内：固定 年 2.20%以内⇒年 2.00%以内 (▲ 0.20%) 7年超：固定 年 2.50%以内⇒年 2.30%以内 (▲ 0.20%) ※セーフティネット (第 7 号、第 8 号を除く)、東日本大震災関連 <ul style="list-style-type: none"> 3年以内：固定 年 1.60%以内⇒年 1.50%以内 (▲ 0.10%) 5年以内：固定 年 1.80%以内⇒年 1.70%以内 (▲ 0.10%) 7年以内：固定 年 2.00%以内⇒年 1.90%以内 (▲ 0.10%) 7年超：固定 年 2.30%以内⇒年 2.10%以内 (▲ 0.20%)
	<p>◆小規模事業者おうえん資金</p> <ul style="list-style-type: none"> ・貸付利率 <ul style="list-style-type: none"> 3年以内：固定 年 1.35%以内⇒年 1.30%以内 (▲ 0.05%) 5年以内：固定 年 1.50%以内⇒年 1.45%以内 (▲ 0.05%) 7年以内：固定 年 1.70%以内⇒年 1.60%以内 (▲ 0.10%) ・信用保証料率 <ul style="list-style-type: none"> 平成 29 年 3 月 31 日までに保証承諾した場合、0.1%引下げた保証料を適用する。
	<p>◆熊本県創業者支援資金 一般枠</p> <ul style="list-style-type: none"> ・貸付金利 <ul style="list-style-type: none"> 3年以内：固定 年 1.35%以内⇒年 1.30%以内 (▲ 0.05%) 5年以内：固定 年 1.50%以内⇒年 1.45%以内 (▲ 0.05%) 7年以内：固定 年 1.70%以内⇒年 1.60%以内 (▲ 0.10%) 7年超：固定 年 1.90%以内⇒年 1.80%以内 (▲ 0.10%) ・信用保証料率 <ul style="list-style-type: none"> (平成 28 年 3 月 31 日までに融資実行するものについては年 0.15%) を削除 ・提出様式名 <ul style="list-style-type: none"> 「経営サポート制度利用申請書」⇒「専門家派遣サービス・ファイブ申込書」に名称変更

制度名	改正内容
	<p>◆熊本県創業者支援資金 再チャレンジ枠</p> <ul style="list-style-type: none"> ・貸付金利 <ul style="list-style-type: none"> 3年以内：固定 年 1.35%以内⇒年 1.30%以内 (▲ 0.05%) 5年以内：固定 年 1.50%以内⇒年 1.45%以内 (▲ 0.05%) 7年以内：固定 年 1.70%以内⇒年 1.60%以内 (▲ 0.10%) 7年超：固定 年 1.90%以内⇒年 1.80%以内 (▲ 0.10%) ・信用保証料率 (平成 28 年 3 月 31 日までに融資実行するものについては年 0.15%) を削除 ・提出様式名 「経営サポート制度利用申請書」⇒「専門家派遣サービス・ファイブ申込書」 に名称変更
	<p>◆熊本県経営革新等支援資金</p> <ul style="list-style-type: none"> ・貸付利率 固定 年 2.10%以下⇒年 1.90%以下 (▲ 0.20%) ・保証対象者 【働きやすい職場づくり関連】 (19) 熊本県からブライト企業の認定を受け、認定有効期間中（認定から3年間）にある者を追加。申込の際は、認定書の写しが必要。
	<p>◆熊本県新事業展開支援資金</p> <ul style="list-style-type: none"> ・貸付利率 <ul style="list-style-type: none"> 7年以内：固定 年 2.20%以内⇒年 2.00%以内 (▲ 0.20%) 7年超：固定 年 2.50%以内⇒年 2.30%以内 (▲ 0.20%)
	<p>◆チャレンジサポート資金</p> <ul style="list-style-type: none"> ・貸付利率 <ul style="list-style-type: none"> 【責任共有対象】 固定 年 1.90%以内⇒年 1.80%以内 (▲ 0.10%) 【責任共有対象外】 5年以内：固定 年 1.60%以内⇒年 1.50%以内 (▲ 0.10%) 7年以内：固定 年 1.80%以内⇒年 1.70%以内 (▲ 0.10%) 7年超：固定 年 1.90%以内⇒年 1.80%以内 (▲ 0.10%)
	<p>◆事業承継者おうえん資金</p> <ul style="list-style-type: none"> ・貸付利率 <ul style="list-style-type: none"> 7年以内：固定 年 1.80%以内⇒年 1.70%以内 (▲ 0.10%) 7年超：固定 年 1.90%以内⇒年 1.80%以内 (▲ 0.10%)

・市町村および熊本市制度

制度名	改正内容
市町村特別 小口資金保証制度	<ul style="list-style-type: none"> 貸付利率 <ul style="list-style-type: none"> 30ヵ月 固定 年 2.20%以内⇒年 2.00%以内 (▲ 0.20%) 45ヵ月 固定 年 2.30%以内⇒年 2.10%以内 (▲ 0.20%) 60ヵ月 固定 年 2.40%以内⇒年 2.20%以内 (▲ 0.20%)
中小企業経営安定 資金保証制度	<ul style="list-style-type: none"> 貸付利率 <ul style="list-style-type: none"> 3年以内：固定 年 2.30%以内⇒年 2.10%以内 (▲ 0.20%) 5年以内：固定 年 2.40%以内⇒年 2.20%以内 (▲ 0.20%) 7年以内：固定 年 2.50%以内⇒年 2.30%以内 (▲ 0.20%)
熊本市中小企業 経営安定特例資金 保証制度	<ul style="list-style-type: none"> 貸付利率 <ul style="list-style-type: none"> 7年以内：固定 年 2.20%以内⇒年 2.00%以下 (▲ 0.20%) 7年超：固定 年 2.70%以内⇒年 2.45%以内 (▲ 0.25%)
熊本市中小企業 創業サポート資金 融資保証制度	<ul style="list-style-type: none"> 貸付利率 <ul style="list-style-type: none"> 【責任共有対象外】 <ul style="list-style-type: none"> 3年以内：固定 年 1.35%以内⇒年 1.30%以内 (▲ 0.05%) 5年以内：固定 年 1.50%以内⇒年 1.45%以内 (▲ 0.05%) 7年以内：固定 年 1.70%以内⇒年 1.60%以内 (▲ 0.10%) 【転業・多角化】 <ul style="list-style-type: none"> 固定 年 2.20%以内⇒年 2.00%以内 (▲ 0.20%) 信用保証料率 (平成 28 年 3 月 31 日までに融資実行するものについては年 0.50%) を削除 提出様式名 「経営サポート制度利用申請書」⇒「専門家派遣サービス・ファイブ申込書」 に名称変更
熊本市中小企業短期 資金融資保証制度	<ul style="list-style-type: none"> 貸付利率 <ul style="list-style-type: none"> 固定 年 2.15%以内⇒年 1.95%以内 (▲ 0.20%)
熊本市中小企業 経営向上小口資金 融資保証制度	<ul style="list-style-type: none"> 貸付利率 <ul style="list-style-type: none"> 3年以内：固定 年 1.80%以内⇒年 1.70%以内 (▲ 0.10%) 4年以内：固定 年 1.90%以内⇒年 1.80%以内 (▲ 0.10%) 5年以内：固定 年 2.00%以内⇒年 1.90%以内 (▲ 0.10%)
熊本市中小企業 新エネルギー設備等 資金融資保証制度	<ul style="list-style-type: none"> 貸付利率 <ul style="list-style-type: none"> 固定 年 1.90%以内⇒年 1.80%以内 (▲ 0.10%)
熊本市中小企業 経済環境変動 対策資金	<ul style="list-style-type: none"> 貸付利率 <ul style="list-style-type: none"> 固定 年 1.95%以内⇒年 1.85%以内 (▲ 0.10%)

※熊本市中小企業経済環境変動対策資金は中小企業経営安定資金保証制度に準拠

税理士が顧問先の資金調達をサポート！！ 税理士・金融機関と連携した新制度を創設

平成28年3月17日（木）、当協会と南九州税理士会熊本県連合会は、「税理士推薦保証制度（通称：チャレンジ500）」の取扱いに係る覚書を締結し、4月1日より同制度の取扱いを開始しました。

この制度のポイントは、主に2点です。

- ①南九州税理士会に所属する税理士の方々が月次管理を行っている中小企業の皆さまの資金需要に対し、当協会と金融機関に推薦すること。
- ②推薦を受けた当協会と金融機関は、スピーディに保証および融資対応を行うこと。

本制度は、南九州税理士会熊本県連合会と定期的で開催している協議会で出た意見をもとに検討し、各金融機関の協力を得て、固定低金利の魅力ある制度となっています。

※制度の概要につきましては次頁をご覧ください。

税理士の方々は顧問先の経営状況を把握していることから、当協会では、資金需要のタイミングや将来性など、決算書に表れない税理士の方々の目利きも活用し、迅速な資金供給を行うことで、地域経済の活性化につなげていきたいと考えています。



覚書を締結し、握手を交わす当協会真崎会長（左）と南九州税理士会熊本県連合会 稲岡会長

税理士推薦保証制度【チャレンジ500】の概要

税理士推薦保証制度（通称名：チャレンジ500）は、顧問税理士等が月次管理を行っている中小企業者の資金需要に対し、協会と金融機関に推薦を行うことにより、スピーディに保証および融資対応を行う保証制度です。

◆顧問税理士・金融機関・協会が連携

【主な特徴】

- ◆税理士推薦により小口資金をスピーディに調達**
- ◆固定低金利**

対象となる方	当協会の保証対象要件に該当する中小企業者									
保証限度額	500万円以内									
資金用途	運転資金 運転・設備資金 設備資金 ※設備資金は、車輛・機械購入等、軽微で担保徴求の必要がないものが対象となります									
保証期間	1年超7年以内（据置6ヶ月以内を含む）									
貸付形式	証書貸付									
返済方法	分割返済									
貸付利率	熊本県小規模事業者おうえん資金の貸付利率を準用する（平成28年4月1日現在） 保証期間3年以内 固定年利1.30% 以内 保証期間5年以内 固定年利1.45% 以内 保証期間7年以内 固定年利1.60% 以内									
連帯保証人	原則として、法人代表者を除き不要									
担保	原則として、不要									
保証料率	経営状況に応じて決定（下図参照）									
	区分	①	②	③	④	⑤	⑥	⑦	⑧	⑨
	責任共有保証料率	1.90%	1.75%	1.55%	1.35%	1.15%	1.00%	0.80%	0.60%	0.45%
	※会計処理に関する割引制度および有担保割引制度の併用が可能です。									
必要書類	通常の申込書類に加えて、顧問税理士等の推薦書が必要となります。									
取扱金融機関	約定書締結金融機関									
その他条件等	①資格要件 ✓ 1期以上の決算または確定申告を行っていること ✓ 南九州税理士会会員である税理士等が月次管理を行い税理士等の推薦があること ✓ 既保証分に条件変更等による返済緩和がないこと ✓ 既保証分に延滞がないこと ✓ 事故報告および求償権の主債務者、連帯保証人、関係者でないこと ②申込みの流れ STEP1 お客様 ⇒ 顧問税理士（借入相談） STEP2 顧問税理士 ⇒ 協会（保証実績等照会） STEP3 協会 ⇒ 顧問税理士（本制度該当可否連絡） STEP4 顧問税理士および協会 ⇒ 借入希望金融機関（連絡） STEP5 お客様 ⇒ 借入希望金融機関（融資申込み） ※協会は資格要件を全て満たす場合、原則として、保証対応可能とし顧問税理士へ連絡を行います。ただし、金融機関の審査で対応できない場合もあります。									
担当窓口	本所保証1・2課（096-375-2000）、八代支所（0965-33-2579）、天草支所（0969-23-2015）									

くまもと連携支援保証のご案内

くまもと連携支援保証は、当協会と金融機関が連携して、新たな資金を供給することに加え、ゆとりのある返済期間により資金繰りの改善を図るとともに、継続した期中支援を行う保証です。

◆協会と金融機関が連携した融資
◆ゆとりのある返済期間
◆継続した期中支援

【主な特徴】

対象となる方	当協会の保証対象要件に該当する中小企業者									
保証限度額	2億8,000万円 ※一般の普通保険（2億円）および無担保保険（8,000万円）の範囲内とし、既存の同一保険種別の保証債務残高を含みます。									
資金使途	運転資金（既存の保証付借入金の借換資金を含む） 運転・設備資金 設備資金									
保証期間	運転資金1年超15年以内（据置1年以内を含む） 運転・設備資金、設備資金1年超20年以内（据置1年以内を含む） ※ただし、本保証付融資とプロパー融資の融資期間は同一とします。									
貸付形式	証書貸付									
返済方法	均等分割返済（元金均等分割返済または元利均等分割返済） ※ただし、本保証付融資とプロパー融資の返済方法は同一とします。									
貸付利率	金融機関所定利率									
連帯保証人	原則として、法人代表者を除き不要									
担保	必要に応じて提供していただきます。									
保証料率	経営状況に応じて決定（下図参照）									
		①	②	③	④	⑤	⑥	⑦	⑧	⑨
	責任共有保証料率	1.90%	1.75%	1.55%	1.35%	1.15%	1.00%	0.80%	0.60%	0.45%
	※会計処理に関する割引制度および有担保割引制度の併用が可能です。									
必要書類	通常の申込書類に加えて、「くまもと連携支援保証」申告書が必要となります。									
取扱金融機関	当協会と所定の覚書を締結している金融機関									
保証条件等	①プロパー融資の同時実行 本保証付融資（既存の保証付融資の借換えを行う場合は、借換えの対象となる保証付融資残高を控除した額。ただし、控除後において必要とする資金が生じる場合に限る。）の4割以上の金額をプロパー融資（既存のプロパー融資の借換えを行う場合は、借換え対象となるプロパー融資残高を控除した額）で同時実行する必要があります。 また、プロパー融資において、融資期間及び返済方法は本保証と同等とし、融資期間及び返済方法以外の融資条件については、プロパー融資の定めによります。									
	②線上償還 線上償還については、原則として、本保証付融資及びプロパー融資の融資残高で按分した額をそれぞれ償還する必要があります。									
担当窓口	本所保証1・2課（096-375-2000）、八代支所（0965-33-2579）、天草支所（0969-23-2015）									
覚書締結金融機関	商工組合中央金庫熊本支店 肥後銀行 熊本銀行 熊本信用金庫 熊本第一信用金庫 熊本中央信用金庫 天草信用金庫 熊本県信用組合									

マイナンバー制度開始に伴う提出書類の留意点について

平成 28 年 1 月から、社会保障や税務における行政手続きの効率化を目的とする「マイナンバー制度」の運用が開始されました。

当協会では、信用保証業務上マイナンバーを取得することができません。そのため、マイナンバーが記載された書類*を提出される際には、あらかじめマイナンバーにマスキングをするなどの対応をお願い致します。

※マイナンバーが記載される書類例

●確定申告書 ●住民票 ●開業・廃業届出書など

セーフティネット保証 5 号の指定業種の取り扱いについて

中小企業信用保険法第 2 条第 5 項の規定に基づく第 5 号の業況の悪化している業種の指定告示があり、平成 28 年 4 月 1 日～平成 28 年 6 月 30 日までの指定業種として 261 業種が指定されましたので、お知らせいたします。

セーフティネット保証を利用するにあたっては、本店（個人事業主の方は主たる事務所）所在地の市町村長の認定を受ける必要があります。

セーフティネット保証の詳細につきましては、中小企業庁のホームページに掲載されておりますので、ご覧ください。

中小企業庁ホームページアドレス：<http://www.chusho.meti.go.jp>

主要数値

(単位：千円，%)

	当月中				当年度中			
	件数	金額	前年比		件数	金額	前年比	
			件数	金額			件数	金額
保証申込	1,058	11,750,047	111.7	124.9	10,366	104,376,970	109.7	112.3
うち、責任共有制度対象	620	9,179,475	91.4	116.9	6,856	84,679,042	95.0	103.2
保証承諾	1,057	11,719,681	110.9	123.5	10,208	102,660,937	109.0	111.7
うち、責任共有制度対象	620	9,179,175	90.5	115.9	6,748	83,217,982	94.2	102.5
保証債務残高	-	-	-	-	31,026	237,507,318	98.1	95.8
うち、責任共有制度対象	-	-	-	-	14,161	141,908,786	103.8	109.1
代位弁済	50	761,756	80.6	226.7	471	4,177,098	117.2	141.0
うち、責任共有制度対象	16	273,641	80.0	304.7	159	1,515,092	123.3	150.9

3月企業数 / 18,599 (保証利用率 34.8%)

■ 保証承諾

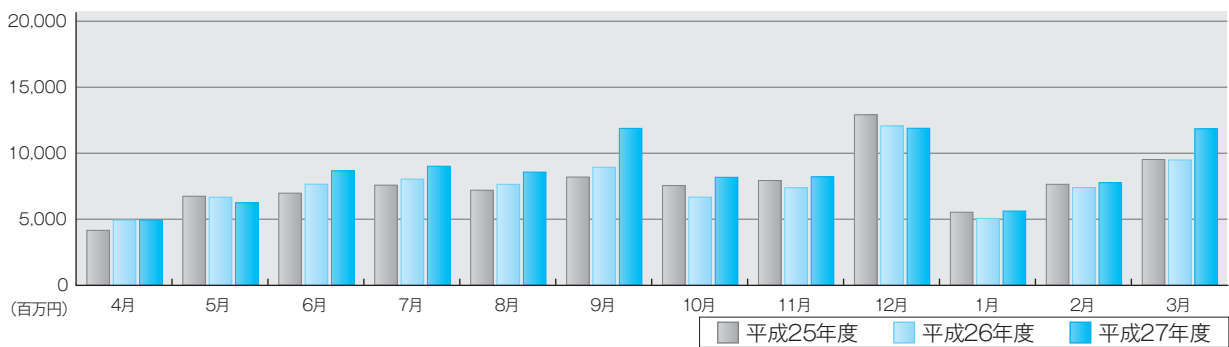

■ 保証債務残高

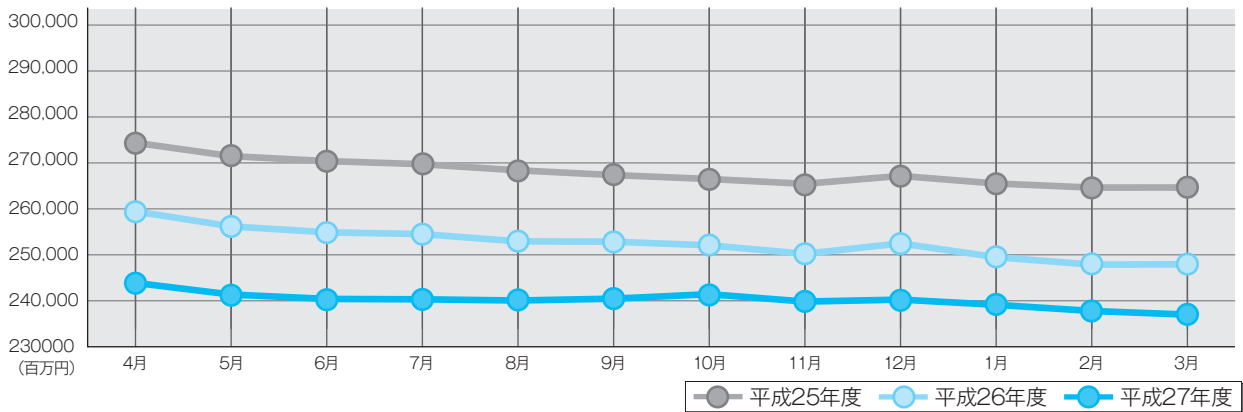

■ 代位弁済

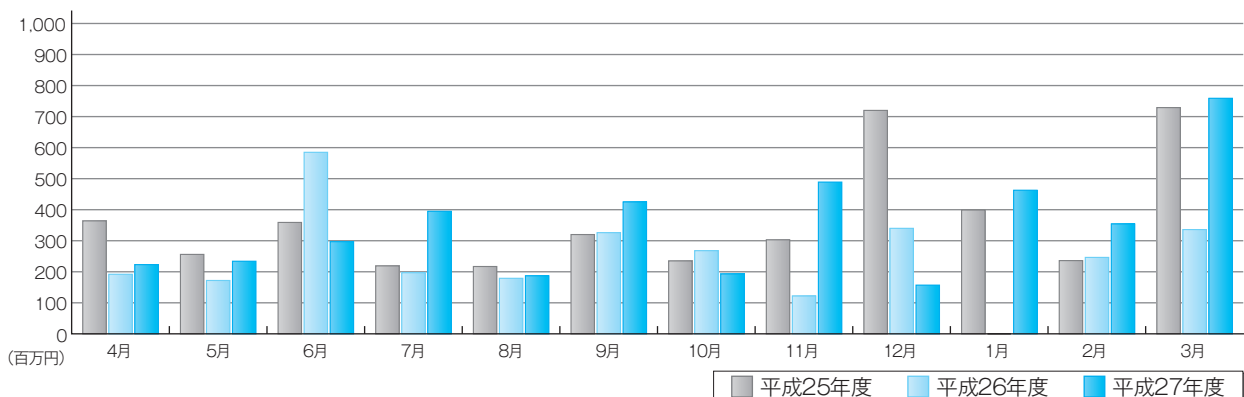

部門別保証承諾状況

金融機関群別保証承諾

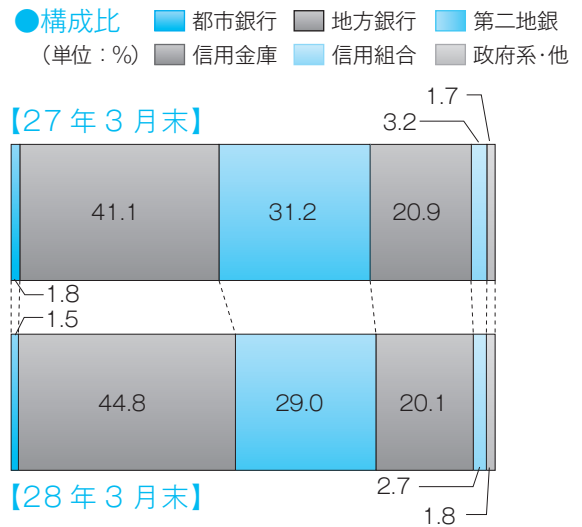
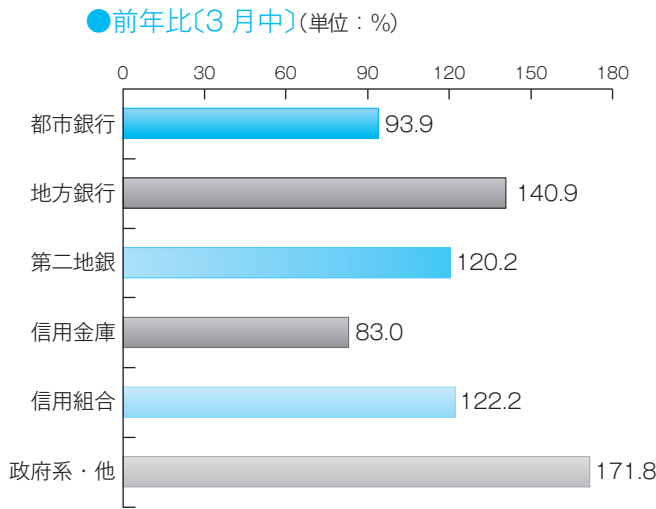

業種別保証承諾

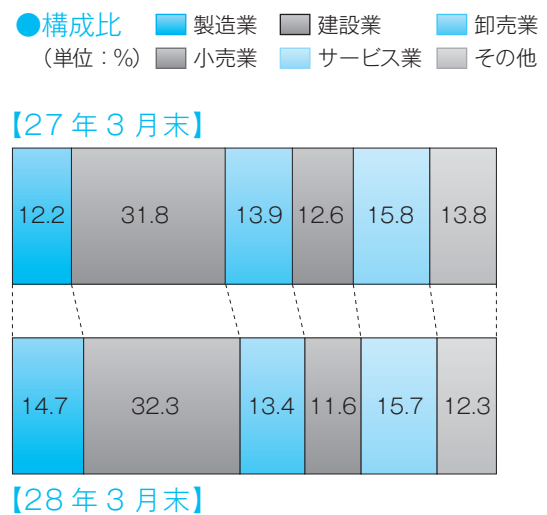
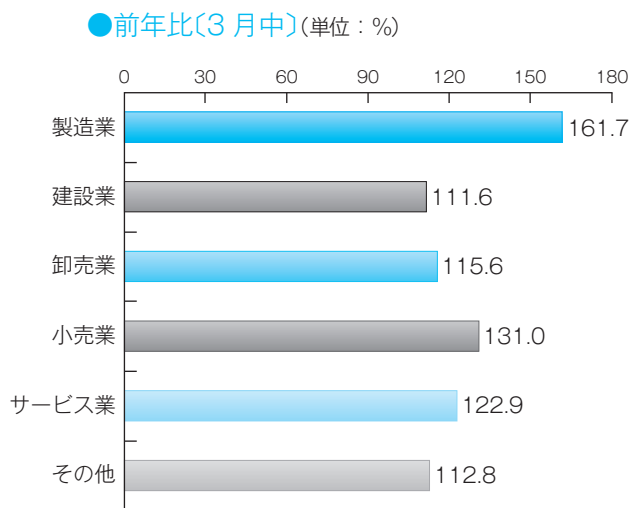

制度別保証承諾

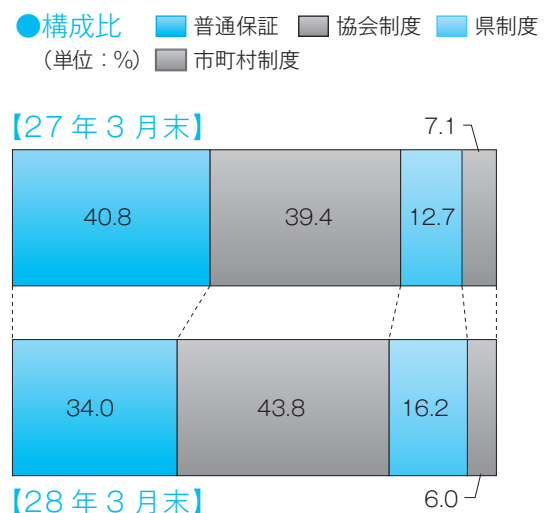
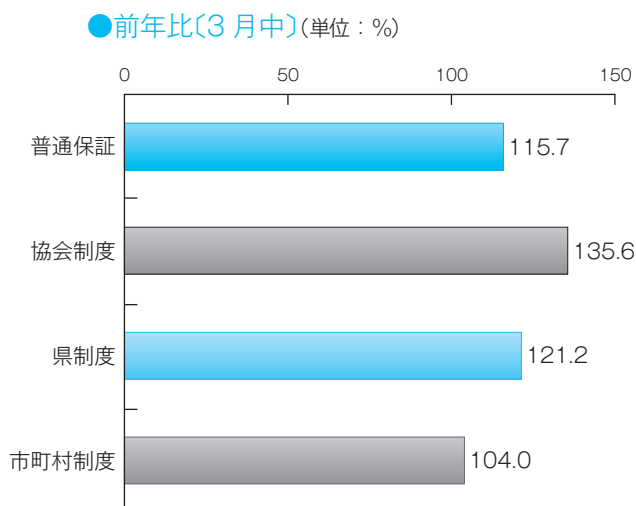

項目別保証状況

本支所別保証状況

(単位：千円、%)

1 保証承諾

	当月中保証承諾		前年 同月比	当期中保証承諾		前年 同期比	構成比
	件数	金額		件数	金額		
本所	855	9,444,711	127.5	8,329	82,718,232	116.0	80.6
八代	161	1,696,270	116.8	1,408	14,128,404	96.3	13.8
天草	41	578,700	92.1	471	5,814,301	98.1	5.7
計	1,057	11,719,681	123.5	10,208	102,660,937	111.7	100.0

(単位：千円、%)

2 保証債務残高

	27年3月末保証債務残高			28年3月末保証債務残高			構成比
	件数	金額	前年同月末比	件数	金額	前年同月末比	
本所	25,463	195,840,272	92.9	25,114	188,222,295	96.1	79.2
八代	4,430	38,008,037	96.3	4,240	35,681,288	93.9	15.0
天草	1,739	14,087,128	98.3	1,672	13,603,736	96.6	5.7
計	31,632	247,935,437	93.7	31,026	237,507,318	95.8	100.0

(単位：千円、%)

3 代位弁済

	当月中代位弁済		前年 同月比	当期中代位弁済		前年 同期比	構成比
	件数	金額		件数	金額		
本所	36	706,731	248.0	378	3,377,108	128.1	80.8
八代	7	24,250	60.4	53	386,934	171.3	9.3
天草	7	30,774	282.2	40	413,056	408.3	9.9
計	50	761,756	226.7	471	4,177,098	141.0	100.0

(単位：千円、%)

担保別
保証状況

	当月中保証承諾		前年 同月比	当期中保証承諾		前年 同期比	構成比
	件数	金額		件数	金額		
担保 不動産	99	2,410,112	128.9	701	14,511,351	97.2	14.1
流動資産	5	136,800	87.7	65	1,267,680	97.2	1.2
その他	14	121,500	55.5	161	1,833,072	71.6	1.8
信用	939	9,051,269	125.0	9,281	85,048,834	116.3	82.8
計	1,057	11,719,681	123.5	10,208	102,660,937	111.7	100.0

(単位：千円、%)

資金用途別
保証状況

	当月中保証承諾		前年 同月比	当期中保証承諾		前年 同期比	構成比
	件数	金額		件数	金額		
運転	820	9,180,421	135.3	8,126	82,269,247	116.7	80.1
設備	102	842,360	90.7	753	6,640,690	99.1	6.5
運転・設備	135	1,696,900	95.8	1,329	13,751,000	93.4	13.4
計	1,057	11,719,681	123.5	10,208	102,660,937	111.7	100.0

(単位：千円、%)

新規・継続別
保証状況

	当月中保証承諾		前年 同月比	当期中保証承諾		前年 同期比	構成比
	件数	金額		件数	金額		
新規	199	1,112,440	103.1	1,442	8,407,360	119.5	8.2
継続	858	10,607,241	126.2	8,766	94,253,577	111.0	91.8
計	1,057	11,719,681	123.5	10,208	102,660,937	111.7	100.0

※システム移行に伴い、集計方法を変更しました。前年同月比・前年同期比の数値は相違する場合があります。

金融機関別保証状況

(単位：千円、%)

区分	保証承諾						保証債務残高				代位弁済			
	当月中			当期中			当月末				当月中		当期中	
	件数	金額	前年比	件数	金額	前年比	件数	金額	構成比	前年比	件数	金額	件数	金額
都市銀行														
みずほ銀行	0	0	***	3	55,000	52.4	46	783,240	0.33	73.2	0	0	0	0
三井住友銀行	1	15,900	19.9	6	143,900	40.2	47	816,100	0.34	98.5	0	0	0	0
三菱東京UFJ銀行	4	140,000	103.7	34	1,154,000	118.0	92	2,491,516	1.05	101.6	0	0	2	25,573
りそな銀行	1	60,000	***	5	142,500	59.4	26	516,203	0.22	85.7	0	0	0	0
都市銀行計	6	215,900	93.9	48	1,495,400	89.0	211	4,607,059	1.94	93.0	0	0	2	25,573
地方銀行														
肥後銀行	514	5,306,248	137.6	4,211	43,898,275	120.5	12,257	101,663,713	42.80	94.6	15	349,405	154	1,638,532
福岡銀行	7	98,962	***	24	584,415	208.4	98	1,758,814	0.74	92.8	0	0	2	31,944
十八銀行	0	0	***	1	10,000	50.0	9	84,038	0.04	83.1	0	0	0	0
親和銀行	0	0	***	0	0	***	1	2,312	0.00	10.5	0	0	0	0
鹿児島銀行	0	0	***	0	0	***	0	0	0.00	***	0	0	0	0
大分銀行	0	0	***	0	0	***	3	35,214	0.01	172.1	0	0	0	0
佐賀銀行	0	0	***	1	40,000	***	3	74,081	0.03	185.7	0	0	0	0
宮崎銀行	0	0	***	0	0	***	1	2,359	0.00	58.6	0	0	0	0
北九州銀行	7	156,000	503.2	28	686,000	161.8	64	1,256,824	0.53	111.0	0	0	1	2,323
西日本シティ銀行	3	60,000	82.2	43	818,544	139.4	166	2,157,706	0.91	102.7	0	0	0	0
地方銀行計	531	5,621,210	140.9	4,308	46,037,234	121.9	12,602	107,035,061	45.07	94.9	15	349,405	157	1,672,798
第二地方銀行														
熊本銀行	253	3,715,957	117.3	2,316	28,360,136	104.2	7,623	65,928,639	27.76	95.2	22	297,235	139	1,300,658
南日本銀行	8	95,900	554.7	106	1,231,500	108.1	321	2,886,085	1.22	106.4	1	681	3	18,917
長崎銀行	4	24,000	369.2	39	182,500	88.3	86	444,070	0.19	93.4	0	0	0	0
豊和銀行	0	0	***	2	3,500	2.7	17	243,735	0.10	78.5	0	0	1	3,331
第二地銀計	265	3,835,857	120.2	2,463	29,777,636	103.8	8,047	69,502,529	29.26	95.5	23	297,916	143	1,322,906
信託銀行														
三井住友信託銀行	0	0	***	0	0	***	0	0	0.00	***	0	0	0	0
信託銀行計	0	0	***	0	0	***	0	0	0.00	***	0	0	0	0
信用金庫														
熊本信用金庫	42	246,000	99.3	741	4,315,351	118.7	2,423	10,127,890	4.26	97.6	3	8,953	45	241,233
熊本第一信用金庫	109	788,800	107.3	1,348	10,090,291	105.2	3,662	21,362,559	8.99	99.6	2	74,804	62	353,601
熊本中央信用金庫	50	231,880	59.2	711	5,047,763	106.3	1,963	10,751,101	4.53	96.9	1	598	22	190,305
天草信用金庫	6	53,000	24.7	88	1,186,800	100.8	548	3,348,367	1.41	97.2	1	3,940	11	91,814
大牟田柳川信用金庫	0	0	***	4	16,500	33.7	26	95,973	0.04	86.2	0	0	0	0
しんぎん中金	0	0	***	0	0	***	0	0	0.00	***	0	0	0	0
信用金庫計	207	1,319,680	83.0	2,892	20,656,705	107.6	8,622	45,685,891	19.24	98.3	7	88,294	140	876,953
信用組合														
九州幸銀信用組合	1	5,000	***	1	5,000	23.6	14	47,013	0.02	76.7	0	0	0	0
熊本県医師信用組合	0	0	***	0	0	***	1	2,115	0.00	65.1	0	0	0	0
熊本県信用組合	28	251,350	119.8	413	2,813,180	95.2	1,287	6,368,069	2.68	97.7	4	19,382	24	224,702
全信組連	0	0	***	0	0	***	0	0	0.00	***	0	0	0	0
信用組合計	29	256,350	122.2	414	2,818,180	94.6	1,302	6,417,197	2.70	97.5	4	19,382	24	224,702
政府系														
商工組合中央金庫	19	470,684	171.8	83	1,875,783	118.4	242	4,259,582	1.79	96.7	1	6,759	5	54,166
日本政策金融公庫	0	0	***	0	0	***	0	0	0.00	***	0	0	0	0
政府系計	19	470,684	171.8	83	1,875,783	118.4	242	4,259,582	1.79	96.7	1	6,759	5	54,166
その他														
イオン銀行	0	0	***	0	0	***	0	0	0.00	***	0	0	0	0
新生銀行	0	0	***	0	0	***	0	0	0.00	***	0	0	0	0
農林中央金庫	0	0	***	0	0	***	0	0	0.00	***	0	0	0	0
労働金庫	0	0	***	0	0	***	0	0	0.00	***	0	0	0	0
農協等	0	0	***	0	0	***	0	0	0.00	***	0	0	0	0
生命保険計	0	0	***	0	0	***	0	0	0.00	***	0	0	0	0
損害保険計	0	0	***	0	0	***	0	0	0.00	***	0	0	0	0
産業再生機構	0	0	***	0	0	***	0	0	0.00	***	0	0	0	0
その他計	0	0	***	0	0	***	0	0	0.00	***	0	0	0	0
合計	1,057	11,719,681	123.5	10,208	102,660,937	111.7	31,026	237,507,318	100.00	95.8	50	761,756	471	4,177,098

制度別保証状況

(単位：千円、%)

区分	保証承諾						保証債務残高				代位弁済			
	当月中			当期中			当月末				当月中		当期中	
	件数	金額	前年比	件数	金額	前年比	件数	金額	構成比	前年比	件数	金額	件数	金額
普通保証														
普通保証	263	4,324,100	115.7	2,636	34,901,514	93.1	5,862	69,958,916	29.46	100.7	8	221,965	77	1,011,601
制度保証														
制度保証	794	7,395,581	128.6	7,572	67,759,424	124.5	25,164	167,548,403	70.54	93.9	42	539,791	394	3,165,497
内訳														
協会制度														
短期資金	46	169,700	118.1	430	1,544,949	94.7	158	525,676	0.22	85.4	0	0	1	4,021
災害	0	0	***	0	0	***	2	4,065	0.00	74.3	0	0	0	0
当座貸越	31	583,000	126.5	257	4,132,400	87.0	473	8,243,753	3.47	100.8	0	0	4	64,584
カードローン	11	77,000	105.5	154	977,600	89.4	311	2,055,173	0.87	94.1	0	0	2	13,055
長期経営	0	0	***	0	0	***	12	258,263	0.11	64.3	0	0	0	0
手形等割引根保証	1	5,000	20.0	47	469,500	93.3	47	486,500	0.20	96.4	0	0	0	0
金融安定	0	0	***	0	0	***	3	49,141	0.02	96.4	0	0	0	0
経営安定関連	30	840,000	190.0	268	6,042,960	217.5	2,440	28,389,611	11.95	86.4	4	22,898	42	456,232
特定社債	4	144,000	36.0	24	1,064,000	72.7	78	3,922,240	1.65	109.5	0	0	0	0
流動資産担保	5	136,800	87.7	65	1,267,680	97.2	74	1,431,981	0.60	93.4	1	4,052	4	72,933
無担保当座貸越	0	0	***	0	0	***	26	123,895	0.05	17.7	0	0	3	31,396
創業等関連	0	0	***	0	0	***	1	1,700	0.00	61.8	0	0	0	0
創業関連	0	0	***	0	0	***	7	10,536	0.00	69.0	0	0	0	0
全国小口(小口零細)	2	7,000	30.0	20	97,400	68.3	135	304,995	0.13	85.5	0	0	3	3,405
全国緊急	0	0	***	0	0	***	3,620	27,677,599	11.65	64.2	18	389,187	103	1,404,503
経営承継関連	0	0	***	0	0	***	1	51,254	0.02	91.5	0	0	0	0
くまもとグリーン保証	7	72,590	28.1	82	637,950	21.7	622	5,391,796	2.27	97.8	0	0	1	1,490
震災緊急	0	0	***	0	0	***	21	419,416	0.18	76.9	1	48,285	1	48,285
経営力	41	793,106	156.2	398	8,605,119	211.6	644	12,643,144	5.32	211.2	1	11,412	3	32,314
税理士	45	746,000	105.0	911	13,354,500	127.0	834	12,153,125	5.12	137.6	0	0	5	80,037
改善サポート	44	1,383,965	357.9	138	3,165,181	136.4	224	4,197,518	1.77	212.4	0	0	2	14,092
返済原資特定	13	201,000	92.2	218	3,634,500	132.8	176	2,971,000	1.25	147.2	0	0	3	20,390
協会制度計	280	5,159,161	135.6	3,012	44,993,739	124.1	9,909	111,312,381	46.87	93.5	25	475,834	177	2,246,737
県制度														
県特別小口	0	0	***	0	0	***	4	4,505	0.00	61.2	0	0	1	595
県産業活性化	5	40,700	1,130.6	25	212,400	86.8	123	632,031	0.27	82.8	1	4,818	1	4,818
県産業革新支援	0	0	***	0	0	***	0	0	0.00	***	0	0	1	7,745
県地場産業振興	0	0	***	0	0	***	2	7,192	0.00	48.1	0	0	0	0
県金融円滑化	47	612,300	105.8	568	6,415,020	123.8	4,360	26,542,710	11.18	84.6	5	19,884	79	508,943
県創業者支援	13	53,700	55.5	159	688,500	86.4	749	2,065,304	0.87	105.7	3	11,715	22	58,215
県新事業展開	5	26,000	154.8	37	241,600	400.0	119	470,278	0.20	120.8	1	6,346	8	29,805
県経営支援	0	0	***	0	0	***	2	9,229	0.00	98.1	0	0	0	0
県経営サポート	0	0	***	0	0	***	1	800	0.00	28.1	0	0	0	0
おうえん(小口零細)	240	666,980	304.7	1,911	6,279,890	315.6	3,321	7,464,306	3.14	196.9	3	4,711	19	40,233
県経営革新等支援	0	0	***	1	2,000	10.8	6	38,933	0.02	92.4	0	0	0	0
県短期	22	93,500	37.8	391	2,301,080	82.1	203	1,175,949	0.50	100.4	0	0	3	14,940
県チャレンジサポート	3	17,000	20.3	33	454,065	85.5	89	1,109,033	0.47	130.1	1	9,876	1	9,876
県事業承継者	0	0	***	1	15,000	27.8	6	54,064	0.02	107.6	0	0	0	0
県制度計	335	1,510,180	121.2	3,126	16,609,555	142.2	8,985	39,574,334	16.66	97.9	14	57,350	135	675,170
市町村制度														
市経営安定	40	293,000	125.2	313	2,361,370	93.5	2,112	8,572,752	3.61	80.5	0	0	24	119,637
市町村小口	20	83,900	62.3	204	925,200	81.8	848	2,044,421	0.86	94.0	1	5,263	9	22,161
創業サポート	12	42,500	53.3	110	407,900	97.1	493	1,138,504	0.48	106.4	0	0	18	41,700
市短期	1	3,000	60.0	27	72,970	54.8	11	29,050	0.01	56.4	0	0	0	0
経営向上(小口零細)	106	303,840	124.0	780	2,388,690	105.8	2,801	4,858,962	2.05	97.4	2	1,344	31	60,093
市新エネルギー	0	0	***	0	0	***	5	17,999	0.01	85.9	0	0	0	0
市町村制度計	179	726,240	104.0	1,434	6,156,130	95.0	6,270	16,661,687	7.02	87.9	3	6,607	82	243,590
合計	1,057	11,719,681	123.5	10,208	102,660,937	111.7	31,026	237,507,318	100.00	95.8	50	761,756	471	4,177,098
(うち追認保証)	0	0	***	0	0	***	0	0	0.00	***	0	0	0	0
(うち手形割引)	1	5,000	19.1	49	457,637	84.1	46	471,500	0.20	95.6	0	0	0	0
(うち電債割引)	0	0	***	1	15,000	100.0	1	15,000	0.01	100.0	0	0	0	0

業種別保証状況

(単位：千円、%)

区 分	保証承諾						保証債務残高				代位弁済				
	当 月 中			当 期 中			当 月 末				当月中		当中中		
	件数	金 額	前年比	件数	金 額	前年比	件数	金 額	構成比	前年比	件数	金 額	件数	金 額	
製造業															
食料品工業	31	632,300	119.0	301	4,500,020	122.3	870	10,698,313	4.50	97.0	0	0	11	127,450	
繊維品工業	5	75,000	104.9	38	477,500	123.3	135	1,226,477	0.52	95.1	1	4,052	3	25,813	
木材木製品工業	9	166,672	273.2	48	651,987	75.5	154	1,478,330	0.62	84.9	0	0	0	0	
家具建具工業	0	0	***	24	167,900	86.9	110	456,597	0.19	92.4	0	0	1	411	
紙工業	1	30,000	***	4	46,300	108.2	14	101,074	0.04	92.1	0	0	0	0	
印刷製本業	5	35,500	35.1	63	933,650	137.4	214	2,399,412	1.01	94.2	1	521	4	139,799	
化学工業	3	40,000	***	14	247,200	105.2	37	536,594	0.23	106.1	0	0	0	0	
石油・石炭製品工業	0	0	***	1	10,000	29.4	6	98,565	0.04	66.1	0	0	0	0	
ゴム・プラスチック工業	3	18,606	36.7	25	465,106	281.5	100	1,354,386	0.57	103.0	0	0	0	0	
皮革工業	0	0	***	1	3,000	37.5	7	13,982	0.01	98.5	0	0	0	0	
窯業	10	314,754	983.6	51	1,063,253	264.9	189	2,343,874	0.99	90.0	0	0	8	28,649	
機械工業	14	367,300	375.9	110	1,611,387	142.5	302	3,869,603	1.63	90.5	1	681	1	681	
電気機器工業	4	29,300	***	34	284,600	118.7	116	1,179,291	0.50	76.0	3	167,607	3	167,607	
車両工業	3	55,000	137.5	13	288,500	311.9	52	794,540	0.33	111.4	0	0	4	18,843	
船舶工業	2	36,000	257.1	21	532,500	218.3	77	670,555	0.28	103.0	0	0	0	0	
金属工業	7	135,800	92.8	117	1,564,555	144.7	349	3,749,833	1.58	97.3	1	5,263	1	5,263	
その他の工業	37	284,800	132.0	336	2,242,491	130.9	1,050	4,740,489	2.00	95.0	4	20,990	10	55,606	
製造業計	134	2,221,032	161.7	1,201	15,089,949	134.8	3,782	35,711,912	15.04	94.4	11	199,115	46	570,124	
非製造業															
農林漁業	5	81,000	58.9	30	315,900	84.9	54	444,980	0.19	121.2	0	0	1	559	
鉱業	0	0	***	7	247,000	157.3	58	751,815	0.32	97.2	0	0	0	0	
建設業	320	3,043,190	111.6	3,354	33,150,700	113.5	7,880	56,896,795	23.96	95.2	10	72,495	105	986,515	
卸売業	121	1,630,166	115.6	1,128	13,750,543	107.9	3,177	29,868,885	12.58	94.3	5	33,779	56	432,895	
小売業	134	1,214,320	131.0	1,498	11,897,408	102.8	5,108	30,936,112	13.03	94.0	8	35,721	103	726,698	
飲食店	61	257,100	110.0	569	2,795,016	112.0	2,418	8,653,891	3.64	97.4	5	14,922	68	246,040	
運送倉庫業	32	718,300	172.3	249	4,374,470	130.6	1,026	12,677,171	5.34	96.1	1	11,412	10	155,894	
サービス業															
内訳	物品賃貸業	6	55,200	82.0	47	462,200	155.4	179	1,179,789	0.50	90.5	0	0	1	4,034
	宿泊業	11	148,800	110.1	65	999,900	116.1	363	5,376,504	2.26	85.0	6	197,572	16	362,668
	洗濯・理美容・浴場	32	145,190	110.5	202	1,020,743	78.3	937	4,004,105	1.69	100.6	0	0	4	8,459
	物品預り・駐車場業	0	0	***	6	50,100	82.0	31	274,796	0.12	95.2	0	0	0	0
	その他の生活関連サービス業	5	12,000	23.3	76	790,500	102.9	294	2,490,251	1.05	101.6	0	0	2	8,980
	旅行業	2	4,000	57.1	28	197,841	371.2	60	301,414	0.13	88.5	0	0	4	55,880
	映画・娯楽業	5	63,300	146.5	36	405,450	217.5	103	839,005	0.35	98.7	0	0	4	22,299
	広告業	4	55,800	171.7	47	448,970	111.3	139	866,142	0.36	77.0	0	0	4	16,179
	放送業	0	0	***	0	0	***	1	13,080	0.01	92.9	0	0	0	0
	情報通信サービス業	3	25,000	156.3	21	143,700	86.8	70	335,008	0.14	88.6	0	0	4	14,176
	運輸サービス業	0	0	***	3	45,000	49.5	16	128,376	0.05	47.6	0	0	6	100,081
	その他の事業サービス業	21	179,500	65.2	205	1,754,555	103.5	649	4,535,202	1.91	95.9	3	193,610	7	201,266
	専門サービス業	41	267,483	222.9	394	2,328,693	123.3	1,112	4,554,233	1.92	93.2	1	3,129	10	36,359
	医療・福祉	54	872,000	127.5	432	5,639,840	106.7	1,380	14,704,676	6.19	104.8	0	0	12	164,152
	廃棄物処理業	12	135,700	188.9	78	840,500	115.7	291	2,706,881	1.14	93.7	0	0	1	13,987
	教育学習支援事業	7	96,600	414.6	95	720,100	226.1	258	1,747,750	0.74	103.6	0	0	6	45,799
その他のサービス業	7	17,000	53.1	65	292,000	76.3	166	595,288	0.25	99.5	0	0	0	0	
サービス業計	210	2,077,573	122.9	1,800	16,140,092	111.4	6,049	44,652,498	18.80	96.8	10	394,312	81	1,054,321	
不動産業	33	419,000	146.6	284	3,974,210	124.3	1,032	11,269,199	4.74	102.3	0	0	1	4,054	
その他の産業	7	58,000	20.7	88	925,650	29.5	442	5,644,061	2.38	105.2	0	0	0	0	
非製造業計	923	9,498,649	117.1	9,007	87,570,989	108.5	27,244	201,795,406	84.96	96.0	39	562,641	425	3,606,975	
合 計	1,057	11,719,681	123.5	10,208	102,660,937	111.7	31,026	237,507,318	100.00	95.8	50	761,756	471	4,177,098	

金融機関店舗別保証承諾累計ベスト100

(単位：千円)

順位	金融機関名	本支店名	件数	金額	順位	金融機関名	本支店名	件数	金額
1	熊本銀行	本店	191	4,376,110	51	熊本銀行	松橋	44	557,300
2	商工組合中央金庫	熊本	83	1,875,783	52	肥後銀行	銀座通	52	556,700
3	熊本銀行	花畑	72	1,393,800	53	肥後銀行	本店	36	548,100
4	肥後銀行	天草	118	1,350,731	54	肥後銀行	鏡	38	544,975
5	肥後銀行	玉名	81	1,182,700	55	肥後銀行	秋津	37	540,100
6	三菱東京UFJ銀行	熊本	34	1,154,000	56	肥後銀行	神水	49	525,800
7	肥後銀行	川尻	57	1,140,963	57	肥後銀行	隈庄	52	514,600
8	肥後銀行	健軍	77	1,140,692	58	熊本銀行	田迎	53	513,700
9	肥後銀行	上通	95	1,050,619	59	肥後銀行	小国	57	511,484
10	熊本銀行	健軍	100	1,035,993	60	福岡銀行	熊本	18	509,915
11	肥後銀行	託麻	87	1,029,100	61	熊本信用金庫	長嶺	88	507,300
12	熊本銀行	田崎	64	1,008,200	62	熊本中央信用金庫	八代	71	506,750
13	肥後銀行	子飼橋	67	969,800	63	熊本銀行	鏡	30	501,200
14	熊本第一信用金庫	本店	134	934,200	64	熊本中央信用金庫	戸島	68	500,900
15	熊本第一信用金庫	南熊本	65	852,700	65	肥後銀行	砥用	34	497,500
16	肥後銀行	世安	59	843,738	66	肥後銀行	御船	52	494,240
17	肥後銀行	大津	83	840,300	67	肥後銀行	浜町	54	492,600
18	熊本第一信用金庫	八代	91	830,350	68	熊本銀行	益城	42	492,300
19	熊本銀行	八代	55	807,800	69	肥後銀行	宇土	60	491,965
20	肥後銀行	高森	63	807,200	70	熊本第一信用金庫	御船	80	482,900
21	肥後銀行	人吉	59	796,900	71	肥後銀行	玉名駅前	37	479,300
22	熊本銀行	下通	71	774,037	72	熊本銀行	菊南	41	478,200
23	肥後銀行	松橋	103	736,600	73	熊本中央信用金庫	人吉	55	457,100
24	肥後銀行	水道町	67	722,302	74	熊本銀行	水前寺	53	454,350
25	熊本銀行	東託麻	53	716,600	75	熊本中央信用金庫	佐敷	40	450,100
26	肥後銀行	牛深	47	708,200	76	熊本銀行	山鹿	35	447,300
27	熊本銀行	川尻	65	701,500	77	熊本銀行	人吉	32	446,384
28	北九州銀行	熊本	28	686,000	78	熊本銀行	崇城大学通	39	446,300
29	肥後銀行	八代	64	678,800	79	熊本銀行	宇土	41	444,200
30	肥後銀行	小峯	44	676,600	80	肥後銀行	小島	27	444,095
31	肥後銀行	免田	55	668,100	81	熊本信用金庫	本店	69	443,720
32	肥後銀行	熊本駅前	51	667,933	82	熊本銀行	嘉島	37	437,700
33	熊本銀行	中央	75	652,450	83	肥後銀行	菊陽	57	435,890
34	肥後銀行	松島	30	639,700	84	熊本銀行	大江白川	46	434,300
35	熊本第一信用金庫	植木	70	638,220	85	肥後銀行	荒尾	39	427,500
36	熊本銀行	武蔵ヶ丘	58	624,430	86	肥後銀行	小川	56	426,300
37	熊本銀行	植木	49	621,900	87	肥後銀行	流通団地	35	422,584
38	熊本銀行	玉名	47	620,000	88	肥後銀行	長洲	44	420,840
39	肥後銀行	三角	39	611,950	89	肥後銀行	人吉駅前	28	417,296
40	熊本銀行	菊池	40	599,800	90	肥後銀行	須屋	45	417,150
41	西日本シティ銀行	八代	31	599,544	91	肥後銀行	京塚	40	416,200
42	肥後銀行	水前寺	69	594,900	92	南日本銀行	熊本	27	411,200
43	肥後銀行	菊池	41	590,900	93	熊本第一信用金庫	帯山	53	408,200
44	肥後銀行	山鹿	55	575,050	94	熊本第一信用金庫	清水	45	406,850
45	熊本銀行	浄行寺	64	573,000	95	肥後銀行	合志	53	405,200
46	肥後銀行	八代駅前	66	572,344	96	熊本第一信用金庫	武蔵ヶ丘	49	400,200
47	肥後銀行	木山	68	569,860	97	肥後銀行	南熊本	57	399,800
48	熊本中央信用金庫	本店	84	562,710	98	天草信用金庫	本店	27	396,200
49	熊本第一信用金庫	水前寺	72	560,100	99	熊本第一信用金庫	小峯	45	393,150
50	熊本銀行	大津	42	559,100	100	熊本第一信用金庫	田崎	55	392,500

金融機関店舗別保証債務残高ベスト100

(単位：千円)

順位	金融機関名	本支店名	件数	金額	順位	金融機関名	本支店名	件数	金額
1	熊本銀行	本店	494	6,886,775	51	熊本銀行	益城	139	1,200,429
2	熊本銀行	花畑	391	4,572,577	52	肥後銀行	鏡	124	1,199,797
3	商工組合中央金庫	熊本	238	4,183,532	53	肥後銀行	宇土	174	1,183,127
4	肥後銀行	人吉	199	2,887,745	54	熊本中央信用金庫	平田	146	1,171,070
5	熊本銀行	田崎	203	2,819,513	55	熊本第一信用金庫	田崎	149	1,162,689
6	肥後銀行	天草	285	2,805,570	56	熊本銀行	山鹿	124	1,141,884
7	肥後銀行	水前寺	218	2,669,913	57	肥後銀行	人吉駅前	121	1,141,180
8	肥後銀行	八代	266	2,606,345	58	肥後銀行	松島	86	1,135,055
9	肥後銀行	水道町	278	2,546,735	59	熊本信用金庫	長嶺	268	1,134,327
10	熊本銀行	健軍	333	2,450,077	60	熊本銀行	人吉	133	1,121,200
11	熊本銀行	八代	235	2,424,711	61	肥後銀行	子飼橋	129	1,115,471
12	三菱東京UFJ銀行	熊本	89	2,388,463	62	熊本中央信用金庫	八代	207	1,113,841
13	肥後銀行	玉名	212	2,302,161	63	熊本銀行	天草	122	1,108,610
14	熊本銀行	玉名	221	2,256,817	64	熊本銀行	鏡	84	1,107,107
15	肥後銀行	本店	163	2,245,289	65	熊本第一信用金庫	菊池	153	1,065,876
16	肥後銀行	銀座通	196	2,129,584	66	南日本銀行	熊本	92	1,065,628
17	肥後銀行	託麻	244	2,117,991	67	熊本銀行	浄行寺	178	1,063,112
18	肥後銀行	健軍	205	2,083,933	68	熊本銀行	水俣	139	1,061,631
19	肥後銀行	山鹿	228	2,018,624	69	熊本銀行	白山通	141	1,059,534
20	肥後銀行	松橋	297	1,927,218	70	熊本第一信用金庫	水前寺	163	1,052,661
21	肥後銀行	上通	276	1,916,412	71	熊本中央信用金庫	水俣	196	1,040,069
22	熊本銀行	中央	237	1,915,457	72	熊本信用金庫	西部	236	1,038,885
23	肥後銀行	世安	163	1,859,978	73	熊本第一信用金庫	清水	171	1,036,265
24	熊本銀行	下通	215	1,797,251	74	肥後銀行	渡鹿	136	1,024,655
25	肥後銀行	大津	176	1,762,138	75	肥後銀行	小島	100	1,011,207
26	肥後銀行	川尻	137	1,754,405	76	西日本シティ銀行	熊本	63	1,009,002
27	熊本銀行	東託麻	200	1,731,683	77	肥後銀行	植木	151	1,002,106
28	熊本第一信用金庫	本店	365	1,706,513	78	肥後銀行	三角	99	992,492
29	肥後銀行	牛深	142	1,664,179	79	肥後銀行	小峯	121	990,769
30	福岡銀行	熊本	88	1,654,819	80	肥後銀行	御船	150	988,797
31	肥後銀行	免田	148	1,654,045	81	肥後銀行	隈庄	143	983,507
32	肥後銀行	八代駅前	196	1,648,302	82	肥後銀行	小川	126	979,920
33	熊本銀行	大津	176	1,604,682	83	肥後銀行	神水	127	975,919
34	熊本銀行	武蔵ヶ丘	182	1,589,334	84	肥後銀行	大矢野	131	971,153
35	肥後銀行	小国	187	1,576,254	85	肥後銀行	新町	124	959,071
36	熊本第一信用金庫	南熊本	184	1,472,285	86	肥後銀行	力合近見	99	958,826
37	熊本銀行	水前寺	222	1,448,145	87	熊本第一信用金庫	帯山	147	948,609
38	熊本銀行	植木	141	1,448,077	88	肥後銀行	富岡	80	939,864
39	肥後銀行	熊本駅前	145	1,432,078	89	肥後銀行	水俣	116	938,311
40	熊本銀行	川尻	172	1,393,589	90	西日本シティ銀行	八代	79	935,901
41	肥後銀行	菊池	154	1,390,590	91	肥後銀行	荒尾	134	934,251
42	熊本第一信用金庫	植木	188	1,342,560	92	熊本中央信用金庫	佐敷	107	929,870
43	熊本銀行	菊池	138	1,335,781	93	肥後銀行	南熊本	160	926,232
44	熊本信用金庫	本店	249	1,335,274	94	肥後銀行	多良木	87	921,581
45	熊本銀行	松橋	142	1,325,663	95	肥後銀行	木山	127	902,826
46	肥後銀行	高森	144	1,283,934	96	熊本銀行	日赤通	134	902,491
47	熊本第一信用金庫	八代	132	1,268,446	97	肥後銀行	菊陽	133	901,818
48	北九州銀行	熊本	64	1,256,824	98	肥後銀行	流通団地	102	900,511
49	肥後銀行	光の森	149	1,253,351	99	熊本第一信用金庫	健軍	154	883,515
50	熊本銀行	宇土	148	1,234,334	100	肥後銀行	須屋	123	877,782

保証承諾・保証債務残高ランキング

肥後銀行

保証承諾累計

(単位：千円, %)

順位	本支店名	件数	金額	前年比
1	天草	118	1,350,731	111.9
2	玉名	81	1,182,700	133.2
3	川尻	57	1,140,963	171.5
4	健軍	77	1,140,692	344.8
5	上通	95	1,050,619	245.8
6	託麻	87	1,029,100	120.8
7	子飼橋	67	969,800	220.7
8	世安	59	843,738	302.8
9	大津	83	840,300	147.1
10	高森	63	807,200	157.9
11	人吉	59	796,900	54.6
12	松橋	103	736,600	127.7
13	水道町	67	722,302	79.8
14	牛深	47	708,200	82.8
15	八代	64	678,800	89.3
16	小峯	44	676,600	185.1
17	免田	55	668,100	100.0
18	熊本駅前	51	667,933	122.3
19	松島	30	639,700	422.0
20	三角	39	611,950	223.4

保証債務残高

(単位：千円, %)

順位	本支店名	件数	金額	前年比
1	人吉	199	2,887,745	89.5
2	天草	285	2,805,570	101.4
3	水前寺	218	2,669,913	90.6
4	八代	266	2,606,345	103.6
5	水道町	278	2,546,735	87.5
6	玉名	212	2,302,161	98.8
7	本店	163	2,245,289	105.2
8	銀座通	196	2,129,584	85.6
9	託麻	244	2,117,991	100.8
10	健軍	205	2,083,933	105.0
11	山鹿	228	2,018,624	81.9
12	松橋	297	1,927,218	103.4
13	上通	276	1,916,412	104.0
14	世安	163	1,859,978	103.6
15	大津	176	1,762,138	99.7
16	川尻	137	1,754,405	119.9
17	牛深	142	1,664,179	100.5
18	免田	148	1,654,045	95.0
19	八代駅前	196	1,648,302	84.1
20	小国	187	1,576,254	74.7

熊本銀行

保証承諾累計

(単位：千円, %)

順位	本支店名	件数	金額	前年比
1	本店	191	4,376,110	150.8
2	花畑	72	1,393,800	74.8
3	健軍	100	1,035,993	111.0
4	田崎	64	1,008,200	102.4
5	八代	55	807,800	109.5
6	下通	71	774,037	77.9
7	東託麻	53	716,600	86.8
8	川尻	65	701,500	110.5
9	中中央	75	652,450	67.6
10	武蔵ヶ丘	58	624,430	84.3
11	植木	49	621,900	101.5
12	玉名	47	620,000	103.4
13	菊池	40	599,800	99.9
14	浄行寺	64	573,000	181.8
15	大津	42	559,100	109.2
16	松橋	44	557,300	148.0
17	田迎	53	513,700	144.1
18	鏡	30	501,200	65.3
19	益城	42	492,300	77.4
20	菊南	41	478,200	194.9

保証債務残高

(単位：千円, %)

順位	本支店名	件数	金額	前年比
1	本店	494	6,886,775	97.5
2	花畑	391	4,572,577	99.6
3	田崎	203	2,819,513	100.6
4	健軍	333	2,450,077	88.1
5	八代	235	2,424,711	89.0
6	玉名	221	2,256,817	96.8
7	中中央	237	1,915,457	77.7
8	下通	215	1,797,251	98.3
9	東託麻	200	1,731,683	96.6
10	大津	176	1,604,682	105.0
11	武蔵ヶ丘	182	1,589,334	73.0
12	水前寺	222	1,448,145	90.4
13	植木	141	1,448,077	103.0
14	川尻	172	1,393,589	99.1
15	菊池	138	1,335,781	88.9
16	松橋	142	1,325,663	99.8
17	宇土	148	1,234,334	101.7
18	益城	139	1,200,429	106.4
19	山鹿	124	1,141,884	107.8
20	人吉	133	1,121,200	82.7

信用金庫・信用組合

保証承諾累計

(単位：千円, %)

順位	金融機関名	本支店名	件数	金額	前年比
1	熊本第一信用金庫	本店	134	934,200	114.4
2	熊本第一信用金庫	南熊本	65	852,700	139.5
3	熊本第一信用金庫	八代	91	830,350	224.0
4	熊本第一信用金庫	植木	70	638,220	94.2
5	熊本中央信用金庫	本店	84	562,710	207.8
6	熊本第一信用金庫	水前寺	72	560,100	113.2
7	熊本信用金庫	長嶺	88	507,300	129.5
8	熊本中央信用金庫	八代	71	506,750	122.1
9	熊本中央信用金庫	戸島	68	500,900	157.4
10	熊本第一信用金庫	御船	80	482,900	103.0
11	熊本中央信用金庫	人吉	55	457,100	89.0
12	熊本中央信用金庫	佐敷	40	450,100	124.7
13	熊本信用金庫	本店	69	443,720	67.9
14	熊本第一信用金庫	帯山	53	408,200	100.3
15	熊本第一信用金庫	清水	45	406,850	111.7
16	熊本第一信用金庫	武蔵ヶ丘	49	400,200	146.3
17	天草信用金庫	本店	27	396,200	102.8
18	熊本第一信用金庫	小峯	45	393,150	119.0
19	熊本第一信用金庫	田崎	55	392,500	80.8
20	熊本第一信用金庫	来民	50	390,300	137.1

保証債務残高

(単位：千円, %)

順位	金融機関名	本支店名	件数	金額	前年比
1	熊本第一信用金庫	本店	365	1,706,513	106.4
2	熊本第一信用金庫	南熊本	184	1,472,285	106.8
3	熊本第一信用金庫	植木	188	1,342,560	92.3
4	熊本信用金庫	本店	249	1,335,274	87.4
5	熊本第一信用金庫	八代	132	1,268,446	119.5
6	熊本中央信用金庫	平田	146	1,171,070	90.2
7	熊本第一信用金庫	田崎	149	1,162,689	92.1
8	熊本信用金庫	長嶺	268	1,134,327	101.9
9	熊本中央信用金庫	八代	207	1,113,841	102.6
10	熊本第一信用金庫	菊池	153	1,065,876	94.7
11	熊本第一信用金庫	水前寺	163	1,052,661	101.0
12	熊本中央信用金庫	水俣	196	1,040,069	96.9
13	熊本信用金庫	西部	236	1,038,885	94.6
14	熊本第一信用金庫	清水	171	1,036,265	95.1
15	熊本第一信用金庫	帯山	147	948,609	99.2
16	熊本中央信用金庫	佐敷	107	929,870	94.1
17	熊本第一信用金庫	健軍	154	883,515	87.6
18	熊本第一信用金庫	武蔵ヶ丘	133	847,911	103.5
19	熊本中央信用金庫	本店	184	814,768	135.9
20	熊本第一信用金庫	御船	170	810,362	108.3

都銀・政府系・他

保証承諾累計

(単位：千円, %)

順位	金融機関名	本支店名	件数	金額	前年比
1	商工組合中央金庫	熊本	83	1,875,783	123.5
2	三菱東京UFJ銀行	熊本	34	1,154,000	118.0
3	三井住友銀行	大牟田	5	103,900	88.1
4	りそな銀行	都島	1	60,000	150.0
5	みずほ銀行	熊本	3	55,000	52.4

保証債務残高

(単位：千円, %)

順位	金融機関名	本支店名	件数	金額	前年比
1	商工組合中央金庫	熊本	238	4,183,532	96.3
2	三菱東京UFJ銀行	熊本	89	2,388,463	102.7
3	みずほ銀行	熊本	41	662,316	71.8
4	三井住友銀行	大牟田	27	432,234	88.0
5	りそな銀行	熊本	23	429,498	80.4

県外地銀

保証承諾累計

(単位：千円, %)

順位	金融機関名	本支店名	件数	金額	前年比
1	北九州銀行	熊本	28	686,000	161.8
2	西日本シティ銀行	八代	31	599,544	267.9
3	福岡銀行	熊本	18	509,915	193.6
4	西日本シティ銀行	熊本	5	150,000	72.5
5	西日本シティ銀行	大牟田	5	44,000	41.3

保証債務残高

(単位：千円, %)

順位	金融機関名	本支店名	件数	金額	前年比
1	福岡銀行	熊本	88	1,654,819	89.8
2	北九州銀行	熊本	64	1,256,824	111.0
3	西日本シティ銀行	熊本	63	1,009,002	81.4
4	西日本シティ銀行	八代	79	935,901	145.1
5	西日本シティ銀行	大牟田	19	173,748	106.2

県外第二地銀

保証承諾累計

(単位：千円, %)

順位	金融機関名	本支店名	件数	金額	前年比
1	南日本銀行	熊本	27	411,200	98.0
2	南日本銀行	八代	27	361,000	89.5
3	南日本銀行	人吉	30	305,800	187.0
4	南日本銀行	玉名	21	144,800	101.1
5	長崎銀行	熊本	25	104,500	113.5

保証債務残高

(単位：千円, %)

順位	金融機関名	本支店名	件数	金額	前年比
1	南日本銀行	熊本	92	1,065,628	94.9
2	南日本銀行	八代	76	869,308	121.6
3	南日本銀行	人吉	71	618,477	112.1
4	南日本銀行	玉名	80	314,907	100.6
5	長崎銀行	熊本	49	266,266	98.8

各種制度金融機関別保証承諾状況

「経営力強化保証制度」・「熊本県チャレンジサポート中小企業経営力強化支援資金」保証承諾実績

経営力強化保証制度と熊本県チャレンジサポート中小企業経営力強化支援資金は、金融機関が認定支援機関と連携して中小企業者の事業計画の策定支援や継続的な経営支援を行い、中小企業者の経営力の強化を図ることを目的とした制度です。

経営力強化保証制度保証承諾実績

(金額単位：千円)

金融機関名	当 月		当期中	
	件数	金 額	件数	金 額
肥 後 銀 行	19	436,600	184	4,543,470
熊 本 銀 行	6	97,200	71	1,769,800
熊 本 信 用 金 庫	4	27,000	31	391,020
熊本第一信用金庫	7	144,700	50	826,000
熊本中央信用金庫	0	0	19	267,870
熊本県信用組合	1	8,000	18	218,400
福 岡 銀 行	2	45,000	3	63,953
北九州銀行	0	0	1	10,000
西日本シティ銀行	0	0	1	27,000
南日本銀行	0	0	5	73,000
商工組合中央金庫	2	34,606	15	414,606
合 計	41	793,106	398	8,605,119

熊本県チャレンジサポート中小企業経営力強化支援資金保証承諾実績

(金額単位：千円)

金融機関名	当 月		当期中	
	件数	金 額	件数	金 額
肥 後 銀 行	0	0	17	278,065
熊 本 銀 行	0	0	1	6,000
熊 本 信 用 金 庫	0	0	1	6,000
熊本第一信用金庫	0	0	2	30,000
熊本中央信用金庫	1	3,000	5	56,000
熊本県信用組合	2	14,000	6	54,000
商工組合中央金庫	0	0	1	24,000
合 計	3	17,000	33	454,065

「税理士連携特別保証制度」保証承諾実績

税理士連携特別保証制度は、熊本県信用保証協会、取扱金融機関ならびに顧問の税理士および税理士法人が連携して、中小企業者に疑似資本的な資金を供給するとともに、経営状況の把握に努め継続的な経営支援に取り組むことを目的とする制度です。

税理士連携特別保証制度保証承諾実績

[金融機関別]

(金額単位：千円)

金融機関名	当 月		当期中	
	件数	金 額	件数	金 額
肥 後 銀 行	18	367,500	359	5,819,500
熊 本 銀 行	14	222,500	242	3,862,500
熊本信用金庫	3	40,000	41	358,300
熊本第一信用金庫	6	49,000	138	1,581,500
熊本中央信用金庫	2	22,000	91	977,700
天草信用金庫	0	0	2	45,000
熊本県信用組合	1	20,000	14	163,000
三井住友銀行	0	0	3	78,000
三菱東京UFJ銀行	1	25,000	11	288,000
北九州銀行	0	0	2	50,000
西日本シティ銀行	0	0	2	40,000
南日本銀行	0	0	4	57,000
福岡銀行	0	0	1	10,000
商工組合中央金庫	0	0	1	24,000
合計	45	746,000	911	13,354,500

[税理士等の所属支部別]

(金額単位：千円)

支部名	当 月		当期中	
	件数	金 額	件数	金 額
熊本西支部	26	467,000	467	6,876,300
熊本東支部	10	129,000	215	2,939,800
八代支部	3	69,000	81	1,204,000
天草支部	1	6,000	37	655,500
人吉支部	2	30,000	32	403,000
玉名支部	0	0	21	316,400
菊池支部	1	5,000	15	262,000
宇土支部	2	40,000	25	413,000
山鹿支部	0	0	7	109,500
阿蘇支部	0	0	8	125,000
その他	0	0	3	50,000
合計	45	746,000	911	13,354,500

「返済原資特定手形貸付根保証制度」保証承諾実績

返済原資特定手形貸付根保証制度は、県内において1年以上引き続き同一事業を営み、返済原資としての売掛債権を有する中小企業者を対象とする制度で、平成26年4月より取扱いを開始しています。

返済原資特定手形貸付根保証制度保証承諾実績

(金額単位：千円)

金融機関名	当 月		当期中	
	件数	金 額	件数	金 額
肥 後 銀 行	3	46,000	60	1,178,500
熊 本 銀 行	7	115,000	80	1,506,500
熊 本 信 用 金 庫	0	0	9	102,000
熊本第一信用金庫	3	40,000	24	277,000
熊本中央信用金庫	0	0	21	205,500
天草信用金庫	0	0	2	100,000
熊本県信用組合	0	0	14	145,000
福 岡 銀 行	0	0	1	10,000
北九州銀行	0	0	3	35,000
南日本銀行	0	0	4	75,000
合計	13	201,000	218	3,634,500

「経営改善サポート保証実績(事業再生計画実施関連保証)」保証承諾実績

経営改善サポート保証は、事業計画に従って、事業再生を進め、金融機関に対して計画の実行及び進捗の報告をしていただけの中小企業者を対象としている制度で、平成26年1月より取扱いを開始しています。

経営改善サポート保証承諾実績

(金額単位：千円)

金融機関名	当 月		当期中	
	件数	金 額	件数	金 額
肥 後 銀 行	22	933,668	64	1,830,324
熊 本 銀 行	10	308,157	27	792,939
熊 本 信 用 金 庫	1	13,000	12	132,961
熊本第一信用金庫	1	6,500	8	49,551
熊本中央信用金庫	3	14,600	15	190,523
熊本県信用組合	1	20,000	3	40,800
福 岡 銀 行	4	52,962	4	52,962
西日本シティ銀行	0	0	2	28,144
商工組合中央金庫	2	35,078	3	46,977
合計	44	1,383,965	138	3,165,181

「くまもとグリーン保証制度」保証承諾実績

くまもとグリーン保証制度は環境負荷の低減に取り組む中小企業を対象とする制度です。

くまもとグリーン保証制度保証承諾実績

(金額単位：千円)

金融機関名	本支店名	件数	保証金額	資金使途
熊本中央信用金庫	八代支店	1	23,000	太陽光発電システム設置資金
肥後銀行	玉東支店	1	17,000	低排出ガス社用車購入資金
三井住友銀行	大牟田支店	1	15,900	太陽光発電システム設置資金
肥後銀行	荒尾中央支店	1	9,000	太陽光発電システム設置資金
熊本信用金庫	秋津支店	1	3,100	低排出ガス社用車購入資金
肥後銀行	水俣支店	1	3,000	低排出ガス社用車購入資金
熊本中央信用金庫	水俣支店	1	1,590	低排出ガス社用車購入資金
合計		7	72,590	

「流動資産担保融資保証制度」保証承諾実績

流動資産担保融資保証制度は、売掛債権および棚卸資産を有する中小企業者を対象とする制度です。

流動資産担保融資保証制度保証承諾実績

(金額単位：千円)

金融機関	本支店	件数	融資金額 (保証金額)	担保種類
肥後銀行	上通支店	1	80,000 (64,000)	棚卸資産
西日本シティ銀行	熊本営業部	1	50,000 (40,000)	売掛債権
熊本信用金庫	本店営業部	1	26,000 (20,800)	棚卸資産
商工組合中央金庫	熊本支店	1	10,000 (8,000)	棚卸資産
熊本第一信用金庫	来民支店	1	5,000 (4,000)	売掛債権
		5	171,000 (136,800)	

● 月報をご覧くださいに当たってのご注意 ●

- ◎本誌における保証債務残高は、月末までに当協会に到達する当該月分の償還、貸付実行および根保証期間確定報告を反映した実績を表示しています。
- ◎単位以下の数値は項目ごとに四捨五入しておりますので、各項目の合計値が合計欄の額に合致しない場合があります。
- ◎前年比の「***」は、対比する前年の件数・金額が「0(ゼロ)」の場合に表示しています。
- ◎統計資料の「主要数値」における保証利用度の算出基礎となる県内中小企業者数は、53,370企業(中小企業白書2015年版「2表 都道府県別企業数、常用雇用者・従業員数(民営、非一次産業、2012年)(1)企業数」より)です。

本誌に関するご意見・ご要望がございましたら、総務部企画課(TEL 096-375-2000)までお寄せください。

中小企業の皆様の課題解決!

業績アップにつながる

専門家による改善策をご提案

無料

専門家派遣のご案内

当協会と提携して中小企業の経営支援に取り組む専門家が、
中小企業の皆様の事業所に伺い、専門的な企業診断や事業の改善・発展のための
アドバイス・提案を行います。

こんなことでお困りの方

- 売上げ減少により、資金繰りに困っている
- 売上アップのための事業展開を考えたい
- 業界内の価格競争の激化に対して対応策を考えたい
- 収入の変動幅が大きく、効率化を図りたい

専門家派遣による成果(実績)

経営改善

収益力の向上

販路の拡大

営業の効率化

事業計画の
再作成

※事業計画策定については、一部費用負担が発生する場合があります。

派遣する専門家

資格者	支援内容例
中小企業診断士	➡ 経営改善、事業計画、創業計画策定
税理士	➡ 資金繰り改善、税務、事業再生
社会保険労務士	➡ 就業規則制定、社会保険関係
弁護士	➡ 契約締結、売掛金回収、相続関係
司法書士	➡ 不動産登記関係

専門家への謝金等は当協会が負担します

本事業は、国の信用保証協会中小企業・小規模事業者
経営支援強化促進補助事業により実施しています

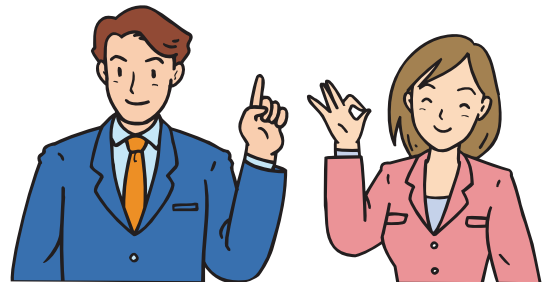

お気軽にご相談ください お問い合わせ先



熊本県信用保証協会

www.kumamoto-cgc.or.jp/ 熊本県信用保証協会 検索

[本所経営支援部] 〒860-8551 熊本市中央区南熊本4丁目1番1号
[八代支所] 〒866-0842 八代市若草町10番地6
[天草支所] 〒863-0013 天草市今釜新町3561番地

TEL:096-375-2000 FAX:096-375-2015
TEL:0965-33-2579 FAX:0965-33-8749
TEL:0969-23-2015 FAX:0969-23-1175