

保証月報

2015

12

DECEMBER

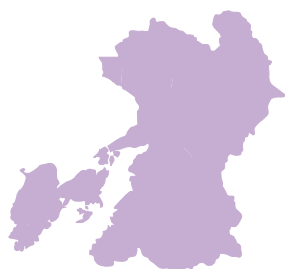

表紙 熊本城 (熊本市)

1607年に加藤清正公によって築城された日本三大名城の一つです。毎年春と秋にはお城祭りが開催され、多くの来場者で賑わいをみせています。「行ってよかった!日本のお城ランキング2015」では、姫路城や松本城を抑え堂々の1位に選ばれています。

Monthly Headline

マイナンバー制度開始に伴う
提出書類の留意点について

セーフティネット保証5号の
指定業種の取り扱いについて

セーフティネット保証7号の
指定告示について



熊本県信用保証協会

KUMAMOTO
CREDIT
GUARANTEE

<http://www.kumamoto-cgc.or.jp>

CONTENTS

Monthly Headline

- マイナンバー制度開始に伴う提出書類の
留意点について…………… 01
- セーフティネット保証 5号の指定業種の
取り扱いについて…………… 01
- セーフティネット保証 7号の
指定告示について…………… 01

統計資料

- 主要数値…………… 02
- 部門別保証承諾状況…………… 03
- 項目別保証状況…………… 04
- 金融機関別保証状況…………… 05
- 制度別保証状況…………… 06
- 業種別保証状況…………… 07
- 市町村別保証状況…………… 08
- 金融機関店舗別保証承諾累計ベスト100…………… 09
- 金融機関店舗別保証債務残高ベスト100…………… 10
- 保証承諾・保証債務残高ランキング…………… 11-12

各種制度金融機関別保証承諾状況

- 「経営力強化保証制度」・「熊本県チャレンジサポート
中小企業経営力強化支援資金」保証承諾実績…………… 13
- 「税理士連携特別保証制度」保証承諾実績…………… 14
- 「返済原資特定手形貸付根保証制度」
「経営改善サポート保証」保証承諾実績…………… 15
- 「くまもとグリーン保証制度」
「流動資産担保融資保証制度」保証承諾実績…………… 16
- 信用保証料率一覧表(主要制度抜粋)…………… 17

Access information 担当区域と事務所所在地



各事務所の詳しい所在地とご連絡先

本所

〒860-8551 熊本市中央区南熊本4丁目1番1号
TEL.096-375-2000 (代表)
FAX.096-375-2001 (総務部・総務課)
FAX.096-375-2008 (総務部・企画情報課)
FAX.096-375-2002 (保証部)
FAX.096-375-2015 (経営支援部)
FAX.096-375-2005 (管理部)
FAX.096-375-2012 (経営監査室)

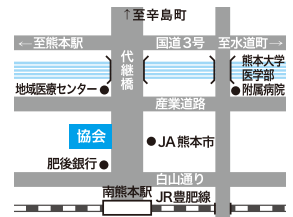

八代支所

〒866-0842 八代市若草町10番地6
TEL.0965-33-2579
FAX.0965-33-8749



天草支所

〒863-0013 天草市今釜新町3561番地
TEL.0969-23-2015
FAX.0969-23-1175

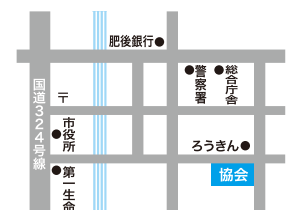

URL <http://www.kumamoto-cgc.or.jp>

多くの皆様に「熊本県信用保証協会」を知って頂くためにホームページを公開しています。



当協会では、事業経営に役立つ情報をお届けする無料のメールマガジンを配信しています。中小企業者の方からお問い合わせがあった時の紹介、または支援等の手段としてご利用ください。
E-mailでの登録は、reg@kumamoto-cgc.or.jpに空メールを送信してください。
QRコードでの登録は、左記のコードを読み込み、空メールを送信してください。

マイナンバー制度開始に伴う提出書類の留意点について

平成 28 年 1 月から、社会保障や税務における行政手続きの効率化を目的とする「マイナンバー制度」の運用が開始されました。

当協会では、信用保証業務上マイナンバーを取得することができません。そのため、マイナンバーが記載された書類^{*}を提出される際には、あらかじめマイナンバーにマスキングをするなどの対応をお願い致します。

※マイナンバーが記載される書類例
●確定申告書 ●住民票 ●開業・廃業届出書など

セーフティネット保証 5 号の指定業種の取り扱いについて

中小企業信用保険法第 2 条第 5 項の規定に基づく第 5 号の業況の悪化している業種の指定告示があり、平成 28 年 1 月 1 日～平成 28 年 3 月 31 日までの指定業種として 260 業種が指定されましたので、お知らせいたします。

セーフティネット保証 7 号の指定告示について

中小企業信用保険法第 2 条第 5 項の規定に基づく第 7 号の金融機関の指定告示が次のとおりなされておりますので、お知らせ致します。

第 7 号（金融機関の経営の相当程度の合理化に伴う金融取引の調整）

（指定期間：平成 28 年 1 月 1 日～平成 28 年 6 月 30 日）

長崎銀行	南日本銀行	熊本第一信用金庫
------	-------	----------

※指定金融機関のうち、当協会約定締結金融機関のみを記載しています。

セーフティネット保証を利用するにあたっては、本店（個人事業主の方は主たる事務所）所在地の市町村長の認定を受ける必要があります。

セーフティネット保証の詳細につきましては、中小企業庁のホームページに掲載されておりますので、ご覧ください。

中小企業庁ホームページアドレス：<http://www.chusho.meti.go.jp>

主要数値

(単位：千円, %)

	当月中				当年度中			
	件数	金額	前年比		件数	金額	前年比	
			件数	金額			件数	金額
保証申込	1,130	11,719,599	99.8	98.4	7,915	78,827,168	109.7	111.3
うち、責任共有制度対象	801	9,525,320	90.3	89.0	5,252	63,700,692	94.7	100.9
保証承諾	1,145	11,892,229	99.6	98.6	7,791	77,588,901	108.8	110.8
うち、責任共有制度対象	812	9,605,450	89.6	88.1	5,167	62,649,532	93.8	100.3
保証債務残高	-	-	-	-	31,185	240,258,229	98.4	95.2
うち、責任共有制度対象	-	-	-	-	14,091	139,211,421	105.3	108.9
代位弁済	28	156,771	75.7	46.1	331	2,599,860	105.1	109.3
うち、責任共有制度対象	6	43,792	31.6	23.7	100	802,505	100.0	93.3

12月企業数 / 18,621 (保証利用率 34.9%)

■ 保証承諾

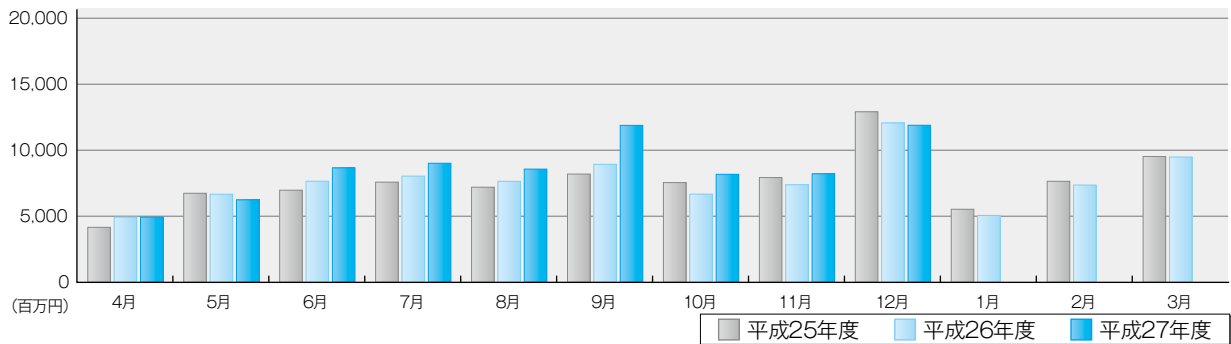

■ 保証債務残高

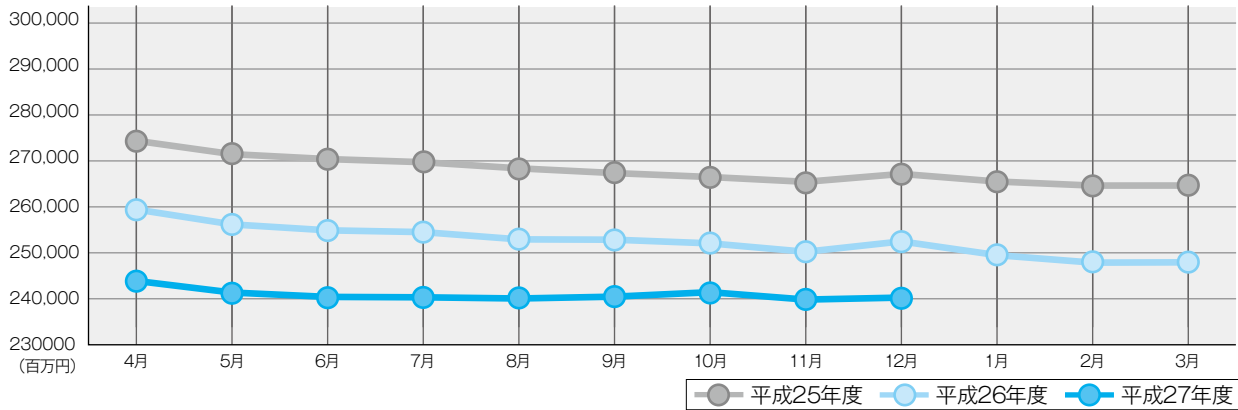

■ 代位弁済

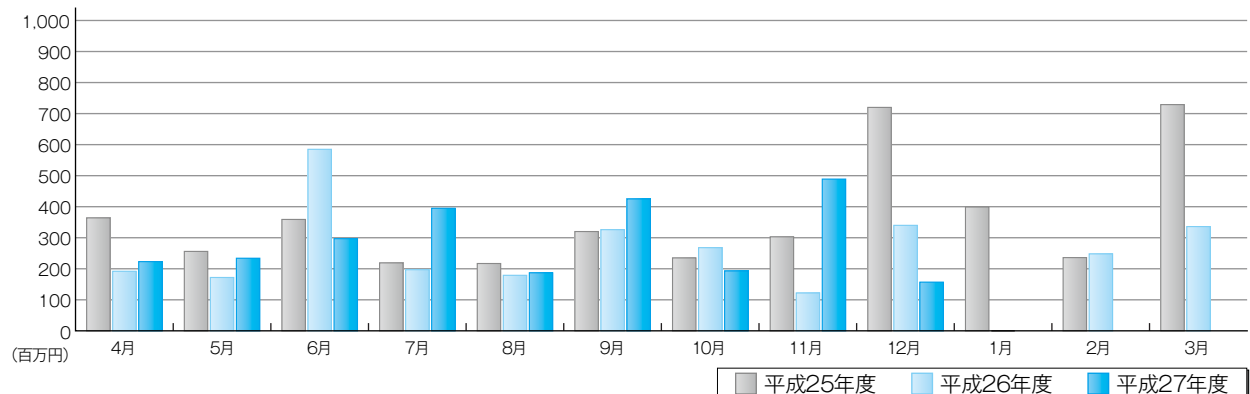

部門別保証承諾状況

金融機関群別保証承諾

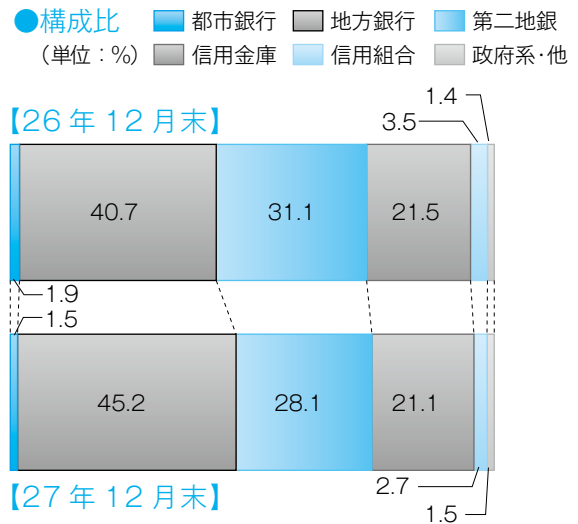
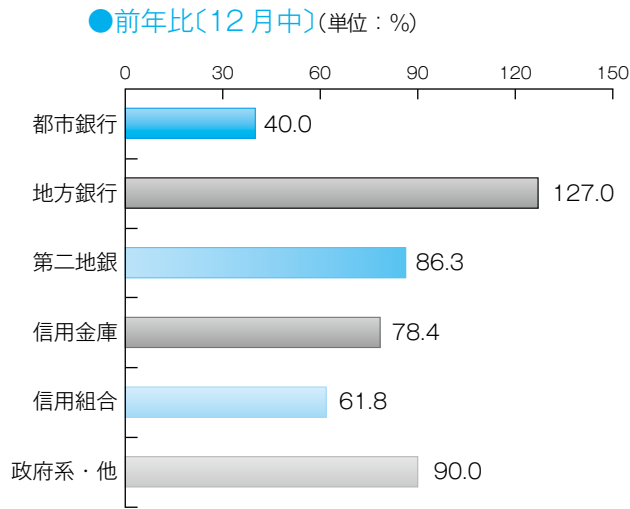

業種別保証承諾

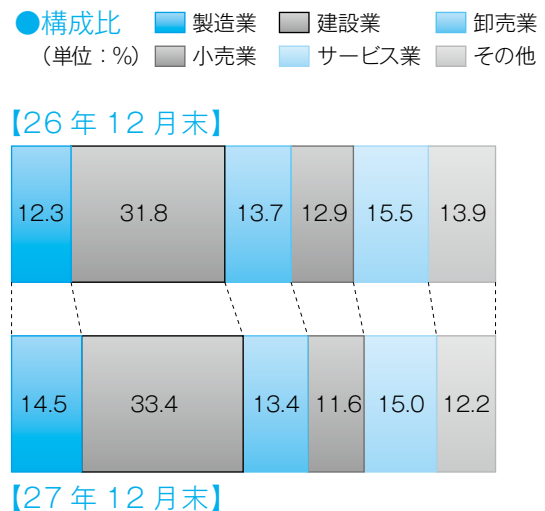
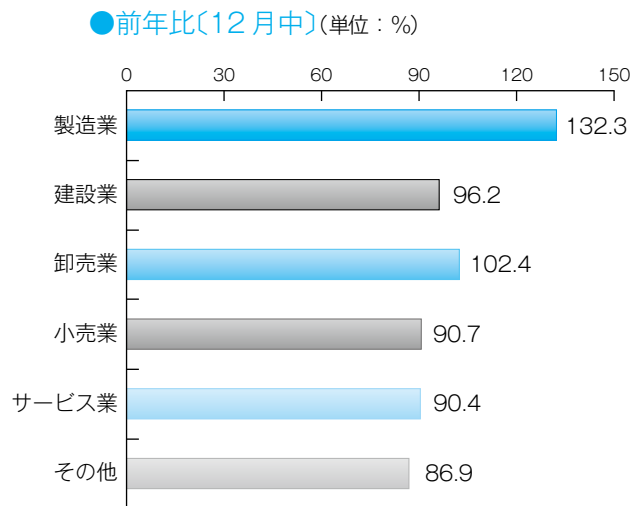

制度別保証承諾

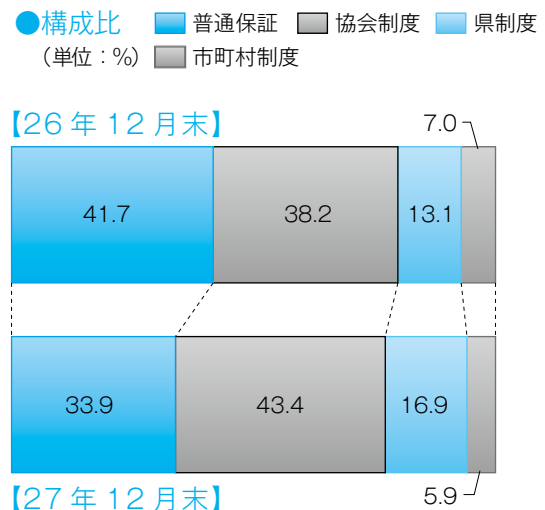
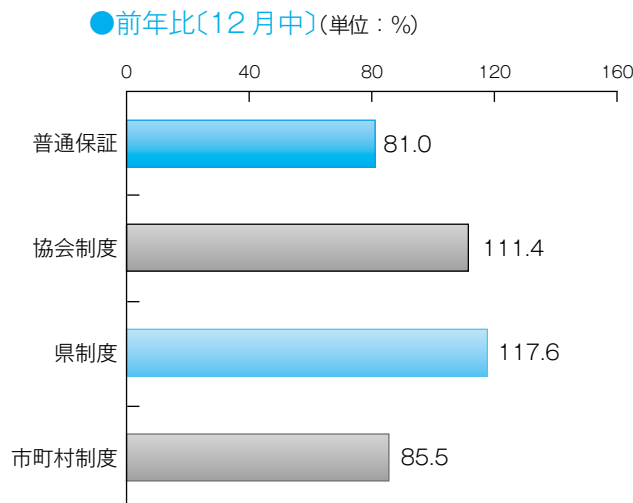

項目別保証状況

本支所別保証状況

(単位：千円, %)

1 保証承諾

	当月中保証承諾		前年 同月比	当期中保証承諾		前年 同期比	構成比
	件数	金額		件数	金額		
本所	930	9,545,529	103.7	6,362	62,840,401	116.5	81.0
八代	159	1,752,800	93.2	1,059	10,511,729	91.1	13.5
天草	56	593,900	60.4	370	4,236,771	93.3	5.5
計	1,145	11,892,229	98.6	7,791	77,588,901	110.8	100.0

(単位：千円, %)

2 保証債務残高

	26年12月末保証債務残高			27年12月末保証債務残高			構成比
	件数	金額	前年同月比	件数	金額	前年同月比	
本所	25,508	199,459,273	93.3	25,182	190,478,720	95.5	79.3
八代	4,436	38,812,022	98.7	4,293	36,227,553	93.4	15.1
天草	1,748	14,215,941	100.3	1,710	13,551,956	95.3	5.6
計	31,692	252,487,235	94.5	31,185	240,258,229	95.2	100.0

(単位：千円, %)

3 代位弁済

	当月中代位弁済		前年 同月比	当期中代位弁済		前年 同期比	構成比
	件数	金額		件数	金額		
本所	22	130,578	41.9	271	2,023,414	92.5	77.8
八代	3	18,656	254.1	37	286,178	255.9	11.0
天草	3	7,537	36.2	23	290,267	358.0	11.2
計	28	156,771	46.1	331	2,599,860	109.3	100.0

(単位：千円, %)

担保別
保証状況

		当月中保証承諾		前年 同月比	当期中保証承諾		前年 同期比	構成比
		件数	金額		件数	金額		
担保	不動産	71	1,481,300	92.2	514	10,210,579	88.7	13.2
	流動資産	7	120,800	77.8	47	846,880	100.4	1.1
	その他	25	165,300	77.8	120	1,478,092	81.9	1.9
	信用	1,042	10,124,829	100.3	7,110	65,053,350	116.5	83.8
	計	1,145	11,892,229	98.6	7,791	77,588,901	110.8	100.0

(単位：千円, %)

資金用途別
保証状況

	当月中保証承諾		前年 同月比	当期中保証承諾		前年 同期比	構成比
	件数	金額		件数	金額		
運転	944	9,973,049	100.2	6,226	62,641,361	116.8	80.7
設備	65	676,880	101.5	547	5,078,590	100.8	6.5
運転・設備	136	1,242,300	86.2	1,018	9,868,950	87.0	12.7
計	1,145	11,892,229	98.6	7,791	77,588,901	110.8	100.0

(単位：千円, %)

新規・継続別
保証状況

	当月中保証承諾		前年 同月比	当期中保証承諾		前年 同期比	構成比
	件数	金額		件数	金額		
新規	135	793,750	119.2	1,060	6,036,630	123.3	7.8
継続	1,010	11,098,479	97.4	6,731	71,552,271	109.9	92.2
計	1,145	11,892,229	98.6	7,791	77,588,901	110.8	100.0

※システム移行に伴い、集計方法を変更しました。前年同月比・前年同期比の数値は相違する場合があります。

金融機関別保証状況

(単位：千円、%)

区分	保証承諾						保証債務残高				代位弁済			
	当月中			当期中			当月末				当月中		当期中	
	件数	金額	前年比	件数	金額	前年比	件数	金額	構成比	前年比	件数	金額	件数	金額
都市銀行														
みずほ銀行	0	0	***	3	55,000	61.1	49	868,785	0.36	75.8	0	0	0	0
三井住友銀行	0	0	***	4	98,000	41.2	47	842,876	0.35	99.2	0	0	0	0
三菱東京UFJ銀行	3	70,000	40.0	26	926,000	126.0	92	2,592,575	1.08	102.2	2	25,573	2	25,573
りそな銀行	0	0	***	4	82,500	34.4	26	548,858	0.23	76.8	0	0	0	0
都市銀行計	3	70,000	40.0	37	1,161,500	89.1	214	4,853,093	2.02	92.5	2	25,573	2	25,573
地方銀行														
肥後銀行	504	5,513,376	124.5	3,173	33,368,707	121.2	12,259	102,656,963	42.73	93.3	10	102,126	107	1,086,752
福岡銀行	2	28,953	115.8	15	472,453	220.4	95	1,792,237	0.75	92.2	0	0	2	31,944
十八銀行	1	10,000	***	1	10,000	50.0	9	87,860	0.04	76.1	0	0	0	0
親和銀行	0	0	***	0	0	***	1	2,564	0.00	11.1	0	0	0	0
鹿児島銀行	0	0	***	0	0	***	0	0	0.00	***	0	0	0	0
大分銀行	0	0	***	0	0	***	3	37,089	0.02	166.1	0	0	0	0
佐賀銀行	1	40,000	***	1	40,000	***	3	75,871	0.03	183.9	0	0	0	0
宮崎銀行	0	0	***	0	0	***	1	2,776	0.00	62.5	0	0	0	0
北九州銀行	3	113,000	251.1	20	505,000	137.2	58	1,225,523	0.51	106.0	0	0	1	2,323
西日本シティ銀行	5	77,000	142.6	33	656,744	203.0	165	2,184,331	0.91	105.8	0	0	0	0
地方銀行計	516	5,782,329	127.0	3,243	35,052,904	123.1	12,594	108,065,213	44.98	93.7	10	102,126	110	1,121,018
第二地方銀行														
熊本銀行	271	3,326,500	82.5	1,721	20,599,249	99.7	7,767	66,579,891	27.71	95.2	0	0	89	658,733
南日本銀行	18	311,200	175.8	87	1,035,600	128.3	315	2,828,196	1.18	110.9	0	0	2	18,236
長崎銀行	5	23,000	83.8	31	142,500	72.2	84	454,047	0.19	89.8	0	0	0	0
豊和銀行	1	500	5.0	2	3,500	2.8	17	253,778	0.11	80.8	0	0	1	3,331
第二地銀計	295	3,661,200	86.3	1,841	21,780,849	99.9	8,183	70,115,912	29.18	95.7	0	0	92	680,300
信託銀行														
三井住友信託銀行	0	0	***	0	0	***	0	0	0.00	***	0	0	0	0
信託銀行計	0	0	***	0	0	***	0	0	0.00	***	0	0	0	0
信用金庫														
熊本信用金庫	70	439,850	92.4	608	3,541,631	125.5	2,425	10,408,093	4.33	97.1	4	2,930	30	153,987
熊本第一信用金庫	142	1,040,080	79.8	1,041	7,651,941	102.1	3,645	21,534,711	8.96	97.6	7	15,386	56	267,043
熊本中央信用金庫	62	430,770	71.3	562	4,183,748	109.0	1,967	10,972,292	4.57	96.7	2	3,219	15	105,958
天草信用金庫	7	57,000	53.0	69	960,700	113.7	562	3,417,490	1.42	101.1	2	3,944	7	39,643
大牟田柳川信用金庫	0	0	***	3	13,500	27.6	25	96,661	0.04	83.9	0	0	0	0
しんさん中金	0	0	***	0	0	***	0	0	0.00	***	0	0	0	0
信用金庫計	281	1,967,700	78.4	2,283	16,351,520	108.6	8,624	46,429,245	19.32	97.5	15	25,478	108	566,631
信用組合														
九州幸銀信用組合	0	0	***	0	0	***	14	45,815	0.02	71.0	0	0	0	0
熊本県医師信用組合	0	0	***	0	0	***	1	2,364	0.00	61.8	0	0	0	0
熊本県信用組合	43	251,000	61.8	335	2,077,830	86.4	1,308	6,339,378	2.64	97.1	1	3,593	18	198,505
全信組連	0	0	***	0	0	***	0	0	0.00	***	0	0	0	0
信用組合計	43	251,000	61.8	335	2,077,830	85.6	1,323	6,387,557	2.66	96.8	1	3,593	18	198,505
政府系														
商工組合中央金庫	7	160,000	90.0	52	1,164,299	123.1	247	4,407,208	1.83	100.7	0	0	1	7,833
日本政策金融公庫	0	0	***	0	0	***	0	0	0.00	***	0	0	0	0
政府系計	7	160,000	90.0	52	1,164,299	123.1	247	4,407,208	1.83	100.7	0	0	1	7,833
その他														
イオン銀行	0	0	***	0	0	***	0	0	0.00	***	0	0	0	0
新生銀行	0	0	***	0	0	***	0	0	0.00	***	0	0	0	0
農林中央金庫	0	0	***	0	0	***	0	0	0.00	***	0	0	0	0
労働金庫	0	0	***	0	0	***	0	0	0.00	***	0	0	0	0
農協等	0	0	***	0	0	***	0	0	0.00	***	0	0	0	0
生命保険計	0	0	***	0	0	***	0	0	0.00	***	0	0	0	0
損害保険計	0	0	***	0	0	***	0	0	0.00	***	0	0	0	0
産業再生機構	0	0	***	0	0	***	0	0	0.00	***	0	0	0	0
その他計	0	0	***	0	0	***	0	0	0.00	***	0	0	0	0
合計	1,145	11,892,229	98.6	7,791	77,588,901	110.8	31,185	240,258,229	100.00	95.2	28	156,771	331	2,599,860

制度別保証状況

(単位：千円、%)

区分	保証承諾						保証債務残高				代位弁済			
	当月中			当期中			当月末				当月中		当期中	
	件数	金額	前年比	件数	金額	前年比	件数	金額	構成比	前年比	件数	金額	件数	金額
普通保証														
普通保証	297	3,791,850	81.0	2,035	26,293,849	90.1	5,897	69,433,448	28.90	99.4	2	28,023	45	574,711
制度保証														
制度保証	848	8,100,379	109.7	5,756	51,295,053	125.7	25,288	170,824,781	71.10	93.5	26	128,748	286	2,025,149
内訳														
協会制度														
短期資金	61	224,600	100.9	318	1,141,649	94.0	152	572,905	0.24	90.3	0	0	1	4,021
災害	0	0	***	0	0	***	2	4,416	0.00	75.9	0	0	0	0
当座貸越	39	534,500	133.0	194	3,071,000	81.5	476	8,320,485	3.46	103.3	0	0	2	29,161
カードローン	22	116,000	93.5	124	790,600	84.4	317	2,102,667	0.88	96.5	0	0	1	5,593
長期経営	0	0	***	0	0	***	15	338,455	0.14	80.7	0	0	0	0
手形等割引根保証	8	91,000	140.0	40	444,500	97.1	48	482,499	0.20	91.2	0	0	0	0
金融安定	0	0	***	0	0	***	3	49,382	0.02	94.0	0	0	0	0
経営安定関連	27	742,000	285.9	203	4,528,360	248.3	2,484	29,428,490	12.25	85.9	1	3,593	31	331,124
特定社債	2	64,000	34.8	18	872,000	88.6	74	3,994,320	1.66	122.9	0	0	0	0
流動資産担保	7	120,800	77.8	47	846,880	100.4	79	1,528,343	0.64	100.9	0	0	2	14,812
無担保当座貸越	0	0	***	0	0	***	27	139,086	0.06	18.0	0	0	2	20,888
創業等関連	0	0	***	0	0	***	1	1,900	0.00	62.3	0	0	0	0
創業関連	0	0	***	0	0	***	8	11,629	0.00	70.1	0	0	0	0
全国小口(小口零細)	0	0	***	18	90,400	90.7	142	334,299	0.14	94.0	0	0	2	2,059
全国緊急	0	0	***	0	0	***	3,912	31,103,475	12.95	66.7	7	63,101	75	849,852
経営承継関連	0	0	***	0	0	***	1	52,448	0.02	91.7	0	0	0	0
くまびとグリーン保証	9	40,230	22.4	59	447,950	19.6	618	5,380,904	2.24	106.1	0	0	1	1,490
震災緊急	0	0	***	0	0	***	22	486,037	0.20	86.3	0	0	0	0
経営力	44	1,037,309	143.0	319	7,133,993	228.2	565	11,474,053	4.78	206.0	0	0	2	20,901
税理士	114	1,724,500	109.9	682	9,898,700	126.7	788	11,577,000	4.82	138.6	0	0	2	39,654
改善サポート	10	293,500	70.4	82	1,579,066	113.6	187	3,596,622	1.50	265.6	2	14,092	2	14,092
返済原資特定	22	430,000	78.2	174	2,808,000	138.7	174	2,836,200	1.18	177.6	0	0	2	12,437
協会制度計	365	5,418,439	111.4	2,278	33,653,098	125.7	10,095	113,815,615	47.37	93.9	10	80,786	125	1,346,085
県制度														
県特別小口	0	0	***	0	0	***	4	5,107	0.00	53.3	0	0	1	595
県産業活性化	3	19,600	490.0	17	152,700	79.5	127	654,161	0.27	83.6	0	0	0	0
県産業革新支援	0	0	***	0	0	***	0	0	0.00	***	1	7,745	1	7,745
県地場産業振興	0	0	***	0	0	***	2	7,240	0.00	47.8	0	0	0	0
県金融円滑化	74	823,700	90.2	451	5,028,220	123.9	4,545	27,617,871	11.50	84.0	3	11,233	59	376,585
県創業者支援	10	34,500	45.6	125	551,600	92.7	742	2,076,219	0.86	108.5	4	7,369	18	42,967
県新事業展開	4	14,300	158.9	30	186,600	496.3	119	462,510	0.19	115.4	0	0	6	21,633
県経営支援	0	0	***	0	0	***	2	9,266	0.00	98.0	0	0	0	0
県経営サポート	0	0	***	0	0	***	1	1,000	0.00	31.4	0	0	0	0
おうえん(小口零細)	172	632,640	279.4	1,459	4,965,800	320.7	3,013	6,804,251	2.83	180.2	3	7,031	14	28,386
県経営革新等支援	0	0	***	1	2,000	10.8	6	40,024	0.02	91.9	0	0	0	0
県短期	54	312,600	89.4	309	1,796,300	79.2	187	1,108,375	0.46	88.1	0	0	3	14,940
県チャレンジサポート	5	89,000	202.3	26	381,565	95.4	82	1,062,578	0.44	140.6	0	0	0	0
県事業承継者	0	0	***	1	15,000	28.9	6	56,923	0.02	112.4	0	0	0	0
県制度計	322	1,926,340	117.6	2,419	13,079,785	142.6	8,836	39,905,525	16.61	95.3	11	33,378	102	492,850
市町村制度														
市経営安定	41	320,500	71.9	230	1,735,000	93.0	2,210	8,986,603	3.74	81.1	2	9,826	18	91,240
市町村小口	19	91,300	79.4	151	693,600	80.5	858	2,070,869	0.86	93.1	0	0	5	13,990
創業サポート	12	46,100	124.6	85	312,200	108.3	485	1,137,470	0.47	110.8	2	4,205	16	35,903
市短期	3	6,000	30.8	23	63,870	57.5	17	40,914	0.02	56.7	0	0	0	0
経営向上(小口零細)	86	291,700	109.4	570	1,757,500	100.9	2,782	4,849,045	2.02	95.5	1	554	20	45,081
市新エネルギー	0	0	***	0	0	***	5	18,740	0.01	86.3	0	0	0	0
市町村制度計	161	755,600	85.5	1,059	4,562,170	93.5	6,357	17,103,641	7.12	87.7	5	14,585	59	186,214
合計	1,145	11,892,229	98.6	7,791	77,588,901	110.8	31,185	240,258,229	100.00	95.2	28	156,771	331	2,599,860
(うち追認保証)	0	0	***	0	0	***	0	0	0.00	***	0	0	0	0
(うち手形割引)	9	92,400	136.9	42	432,637	86.9	48	468,899	0.20	90.0	0	0	0	0
(うち電債割引)	0	0	***	1	15,000	100.0	1	15,000	0.01	100.0	0	0	0	0

業種別保証状況

(単位：千円, %)

区 分	保証承諾						保証債務残高				代位弁済				
	当 月 中			当 期 中			当 月 末				当月中		当期中		
	件数	金 額	前年比	件数	金 額	前年比	件数	金 額	構成比	前年比	件数	金 額	件数	金 額	
製造業															
食 料 品 工 業	37	665,000	142.6	227	3,316,800	123.9	861	10,785,796	4.49	98.2	0	0	11	127,450	
織 維 品 工 業	5	43,500	***	26	314,500	134.5	141	1,262,425	0.53	88.2	0	0	0	0	
木 材 木 製 品 工 業	7	102,700	77.2	33	412,315	60.2	167	1,617,593	0.67	91.8	0	0	0	0	
家 具 建 具 工 業	4	12,000	20.7	22	158,900	94.1	108	469,281	0.20	93.7	0	0	0	0	
紙 工 業	0	0	***	3	16,300	38.1	14	95,952	0.04	83.3	0	0	0	0	
印 刷 製 本 業	3	220,000	390.8	46	777,950	142.3	219	2,298,577	0.96	86.2	0	0	3	139,278	
化 学 工 業	2	5,000	***	9	192,200	102.8	35	519,989	0.22	101.7	0	0	0	0	
石 油 ・ 石 炭 製 品 工 業	0	0	***	1	10,000	29.4	7	112,491	0.05	69.6	0	0	0	0	
ゴ ム ・ プ ラ ス チ ッ ク 工 業	1	125,000	1,087.0	20	412,500	370.0	100	1,242,574	0.52	92.6	0	0	0	0	
皮 革 工 業	0	0	***	1	3,000	37.5	7	14,788	0.01	108.8	0	0	0	0	
窯 業	7	63,500	907.1	36	676,599	298.1	191	2,449,916	1.02	90.4	0	0	8	28,649	
機 械 工 業	15	120,900	61.5	84	1,097,487	114.0	316	3,982,180	1.66	89.5	0	0	0	0	
電 気 機 器 工 業	4	31,800	147.9	27	237,300	126.4	122	1,389,272	0.58	86.3	0	0	0	0	
車 両 工 業	2	20,000	200.0	10	233,500	453.4	51	790,884	0.33	106.0	0	0	4	18,843	
船 舶 工 業	1	1,400	2.0	14	405,800	182.9	80	645,945	0.27	93.2	0	0	0	0	
金 属 工 業	11	180,500	157.4	93	1,269,355	144.0	347	3,727,923	1.55	92.5	0	0	0	0	
そ の 他 の 工 業	51	347,300	113.9	257	1,698,001	125.8	1,064	4,831,144	2.01	94.0	0	0	6	34,616	
製 造 業 計	150	1,938,600	132.3	909	11,232,507	131.0	3,830	36,236,730	15.08	93.2	0	0	32	348,836	
非製造業															
農 林 漁 業	5	40,000	166.7	22	213,900	102.6	53	445,402	0.19	114.1	0	0	1	559	
鉱 業	2	62,000	***	7	247,000	162.5	58	781,681	0.33	97.3	0	0	0	0	
建 設 業	378	3,925,743	96.2	2,567	25,905,865	116.4	7,863	57,770,493	24.05	95.9	3	64,407	72	672,216	
卸 売 業	139	1,628,070	102.4	867	10,396,397	108.5	3,230	30,461,505	12.68	91.8	5	11,626	41	344,779	
小 売 業	160	1,369,000	90.7	1,171	9,004,968	99.8	5,153	31,517,118	13.12	93.8	11	45,014	77	443,062	
飲 食 店	48	358,786	91.7	438	2,164,526	112.3	2,425	8,830,053	3.68	97.5	7	29,569	55	199,648	
運 送 倉 庫 業	34	560,700	102.7	190	3,059,870	124.0	1,028	12,471,348	5.19	93.4	0	0	9	144,481	
サービス業															
〔内訳〕	物 品 賃 貸 業	5	73,000	811.1	35	340,700	189.2	185	1,253,064	0.52	93.0	0	0	1	4,034
	宿 泊 業	5	32,000	148.8	45	718,000	117.4	371	5,658,991	2.36	87.6	0	0	10	165,096
	洗 濯 ・ 理 美 容 ・ 浴 場	14	63,200	50.9	139	733,953	70.7	924	3,966,005	1.65	97.6	1	2,830	3	5,973
	物 品 預 り ・ 駐 車 場 業	2	9,000	128.6	5	48,000	116.8	31	283,299	0.12	97.4	0	0	0	0
	そ の 他 の 生 活 関 連 ビジネス	4	39,000	58.6	52	555,200	92.9	293	2,447,304	1.02	98.4	0	0	2	8,980
	旅 行 業	4	75,000	***	23	175,841	420.7	59	294,210	0.12	84.3	0	0	4	55,880
	映 画 ・ 娯 楽 業	7	69,050	***	29	336,150	275.1	112	897,722	0.37	101.5	0	0	1	3,283
	広 告 業	7	81,000	135.0	39	378,870	109.6	149	984,277	0.41	84.7	0	0	2	9,245
	放 送 業	0	0	***	0	0	***	1	13,330	0.01	93.0	0	0	0	0
	情 報 通 信 サービス業	5	17,500	218.8	18	118,700	79.4	76	364,550	0.15	94.4	0	0	0	0
	運 輸 サービス業	0	0	***	2	15,000	51.7	24	238,859	0.10	90.5	0	0	0	0
	そ の 他 の 事 業 サービス業	15	120,000	63.5	157	1,327,905	105.5	657	4,752,510	1.98	100.0	0	0	3	5,954
	専 門 サービス業	44	296,700	121.3	309	1,702,630	111.8	1,134	4,467,012	1.86	90.5	0	0	5	26,449
	医 療 ・ 福 祉	48	411,680	64.9	317	3,889,240	105.0	1,367	14,505,709	6.04	102.8	0	0	6	101,076
廃 棄 物 処 理 業	8	71,000	58.2	53	519,800	88.8	290	2,725,303	1.13	92.7	0	0	1	13,987	
教 育 学 習 支 援 事 業	11	36,200	104.3	69	513,400	191.1	248	1,684,453	0.70	96.8	1	3,325	5	42,266	
そ の 他 の サービス業	7	46,700	64.1	49	235,600	71.1	159	612,341	0.25	102.7	0	0	0	0	
サービス業計	186	1,441,030	90.4	1,341	11,608,989	107.2	6,080	45,148,939	18.79	96.5	2	6,155	43	442,224	
不 動 産 業	30	443,800	97.7	207	2,976,430	120.3	1,033	11,048,578	4.60	97.8	0	0	1	4,054	
そ の 他 の 産 業	13	124,500	30.1	72	778,450	30.9	432	5,546,382	2.31	111.9	0	0	0	0	
非 製 造 業 計	995	9,953,629	93.9	6,882	66,356,395	108.0	27,355	204,021,499	84.92	95.5	28	156,771	299	2,251,023	
合 計	1,145	11,892,229	98.6	7,791	77,588,901	110.8	31,185	240,258,229	100.00	95.2	28	156,771	331	2,599,860	

市町村別保証状況

(単位：千円、%)

区 分	保証承諾						保証債務残高				代位弁済			
	当 月 中			当 期 中			当 月 末				当月中		当期中	
	件数	金 額	前年比	件数	金 額	前年比	件数	金 額	構成比	前年比	件数	金 額	件数	金 額
熊 本 市	561	5,622,489	95.7	3,884	39,149,807	115.1	15,620	117,667,897	48.98	95.1	17	123,315	197	1,513,222
八 代 市	82	777,600	76.5	554	5,481,144	91.9	2,189	18,025,481	7.50	93.1	0	0	15	134,118
人 吉 市	19	167,500	66.7	117	1,265,050	66.5	550	5,432,836	2.26	91.8	3	18,656	12	85,726
荒 尾 市	17	163,670	61.1	126	1,353,480	93.1	527	3,724,789	1.55	90.5	0	0	1	627
水 俣 市	10	100,200	119.4	77	637,910	75.1	420	2,897,526	1.21	93.4	0	0	2	12,772
玉 名 市	38	313,900	103.8	254	2,525,850	123.6	936	6,771,652	2.82	96.2	3	4,249	13	87,814
山 鹿 市	27	235,680	131.3	185	1,721,623	122.9	812	6,221,830	2.59	97.6	0	0	6	30,804
菊 池 市	23	347,000	80.5	147	1,541,842	80.7	649	5,442,465	2.27	94.5	0	0	4	8,910
宇 土 市	20	198,000	122.2	131	1,156,565	114.2	515	3,792,279	1.58	98.0	0	0	1	55,388
上 天 草 市	12	168,500	152.1	83	1,147,300	121.4	520	4,658,466	1.94	101.7	0	0	4	58,714
宇 城 市	34	418,700	135.4	228	2,198,000	139.3	885	6,963,911	2.90	94.1	1	2,830	7	22,148
阿 蘇 市	19	95,000	68.8	120	812,900	93.1	484	3,458,238	1.44	90.0	0	0	10	90,197
天 草 市	42	433,500	50.8	296	3,274,901	88.7	1,323	9,764,474	4.06	95.3	3	7,537	22	288,391
合 志 市	30	202,500	81.9	198	1,624,014	128.5	714	4,790,552	1.99	101.0	0	0	2	9,226
市 部 計	934	9,244,239	90.4	6,400	63,890,385	108.5	26,144	199,612,396	83.08	95.0	27	156,586	296	2,398,057
美 里 町	8	157,000	395.5	38	467,500	125.7	151	1,097,214	0.46	104.2	0	0	0	0
下 益 城 郡 計	8	157,000	395.5	38	467,500	125.7	151	1,097,214	0.46	104.2	0	0	0	0
玉 東 町	5	51,000	261.5	23	217,780	71.3	92	813,378	0.34	101.5	0	0	0	0
南 関 町	11	202,000	1,496.3	36	417,740	131.8	135	1,117,389	0.47	88.3	0	0	2	26,581
長 洲 町	3	70,000	272.4	48	418,100	125.5	151	1,051,075	0.44	83.8	0	0	0	0
和 水 町	7	34,750	127.8	42	365,560	151.5	143	1,187,386	0.49	94.7	0	0	1	2,588
玉 名 郡 計	26	357,750	416.5	149	1,419,180	118.5	521	4,169,228	1.74	91.2	0	0	3	29,169
大 津 町	16	178,500	157.3	123	1,089,000	116.7	434	3,483,022	1.45	100.7	0	0	4	6,364
菊 陽 町	23	186,400	95.0	163	1,539,087	142.6	559	4,381,095	1.82	104.0	0	0	6	24,993
菊 池 郡 計	39	364,900	117.8	286	2,628,087	130.6	993	7,864,117	3.27	102.5	0	0	10	31,356
南 小 国 町	2	11,500	69.7	20	294,634	324.8	131	1,360,381	0.57	89.3	0	0	0	0
小 国 町	7	38,000	176.7	36	307,000	205.6	182	1,188,698	0.49	96.8	0	0	0	0
産 山 村	2	23,000	176.9	8	85,700	209.0	19	115,163	0.05	89.0	0	0	0	0
高 森 町	7	58,000	173.1	39	353,800	239.9	116	782,602	0.33	89.8	1	185	1	185
西 原 村	6	74,500	215.9	45	333,000	105.2	145	1,298,030	0.54	92.3	0	0	0	0
南 阿 蘇 村	6	59,500	163.0	47	481,700	141.6	186	1,505,359	0.63	93.8	0	0	0	0
阿 蘇 郡 計	30	264,500	170.1	195	1,855,834	171.0	779	6,250,233	2.60	92.4	1	185	1	185
御 船 町	15	274,840	145.0	88	1,011,220	116.3	322	2,553,171	1.06	98.7	0	0	0	0
嘉 島 町	6	155,800	125.4	53	649,400	103.2	189	1,589,762	0.66	92.2	0	0	1	3,763
益 城 町	21	236,500	103.6	138	1,214,800	137.8	485	3,375,551	1.40	100.2	0	0	3	19,536
甲 佐 町	4	34,700	53.8	38	378,100	79.4	164	1,312,847	0.55	97.7	0	0	1	3,426
山 都 町	9	78,100	88.8	68	715,700	133.5	179	1,600,325	0.67	89.2	0	0	8	60,805
上 益 城 郡 計	55	779,940	112.3	385	3,969,220	117.0	1,339	10,431,656	4.34	96.4	0	0	13	87,530
氷 川 町	3	34,000	76.4	36	297,330	114.6	123	872,448	0.36	97.0	0	0	0	0
八 代 郡 計	3	34,000	76.4	36	297,330	114.6	123	872,448	0.36	97.0	0	0	0	0
芦 北 町	8	94,000	106.3	66	765,900	147.7	206	1,994,899	0.83	93.8	0	0	1	1,356
津 奈 木 町	1	30,000	90.9	17	172,945	76.9	72	671,771	0.28	89.1	0	0	3	37,180
芦 北 郡 計	9	124,000	102.1	83	938,845	126.3	278	2,666,670	1.11	92.6	0	0	4	38,536
錦 町	3	70,000	142.9	44	418,300	79.0	143	1,353,882	0.56	102.2	0	0	0	0
多 木 町	8	181,000	291.9	40	353,550	143.1	164	1,317,887	0.55	93.3	0	0	0	0
湯 前 町	4	43,000	***	14	121,500	245.5	46	209,035	0.09	106.6	0	0	0	0
水 上 村	0	0	***	1	10,000	37.0	9	53,355	0.02	85.4	0	0	0	0
相 良 村	7	116,500	131.6	20	205,000	74.1	61	571,613	0.24	92.4	0	0	0	0
五 木 村	0	0	***	2	26,000	***	10	196,438	0.08	92.7	0	0	0	0
山 江 村	0	0	***	3	13,000	16.1	23	170,601	0.07	87.2	0	0	1	2,008
球 磨 村	2	9,000	112.5	6	39,000	63.2	23	145,235	0.06	110.9	0	0	0	0
あ さ ぎ り 町	11	106,000	104.6	61	676,100	134.9	252	2,249,861	0.94	95.7	0	0	3	13,018
球 磨 郡 計	35	525,500	158.4	191	1,862,450	105.0	731	6,267,906	2.61	96.4	0	0	4	15,026
苓 北 町	6	40,400	70.3	28	260,070	99.8	126	1,026,362	0.43	84.8	0	0	0	0
天 草 郡 計	6	40,400	70.3	28	260,070	99.8	126	1,026,362	0.43	84.8	0	0	0	0
合 計	1,145	11,892,229	98.6	7,791	77,588,901	110.8	31,185	240,258,229	100.00	95.2	28	156,771	331	2,599,860

金融機関店舗別保証承諾累計ベスト100

(単位：千円)

順位	金融機関名	本支店名	件数	金額	順位	金融機関名	本支店名	件数	金額
1	熊本銀行	本店	120	2,784,210	51	熊本中央信用金庫	佐敷	33	416,600
2	商工組合中央金庫	熊本	52	1,164,299	52	肥後銀行	小峯	28	415,700
3	熊本銀行	花畑	55	1,127,800	53	肥後銀行	神水	36	412,300
4	肥後銀行	天草	89	1,121,201	54	肥後銀行	浜町	41	407,000
5	肥後銀行	玉名	70	1,052,600	55	熊本銀行	田迎	42	404,700
6	肥後銀行	川尻	46	1,018,463	56	熊本銀行	松橋	32	403,800
7	三菱東京UFJ銀行	熊本	26	926,000	57	熊本銀行	菊池	33	401,800
8	肥後銀行	子飼橋	58	839,400	58	熊本信用金庫	長嶺	70	397,200
9	熊本銀行	田崎	54	824,700	59	肥後銀行	玉名駅前	29	388,200
10	熊本銀行	健軍	80	804,450	60	肥後銀行	木山	53	382,860
11	肥後銀行	託麻	67	780,300	61	熊本銀行	鏡	22	382,500
12	肥後銀行	上通	74	769,519	62	肥後銀行	御船	34	381,940
13	肥後銀行	健軍	60	765,492	63	熊本信用金庫	本店	60	380,620
14	肥後銀行	高森	56	746,200	64	肥後銀行	荒尾	31	375,100
15	熊本第一信用金庫	本店	104	701,500	65	熊本第一信用金庫	帯山	47	372,900
16	肥後銀行	人吉	46	685,400	66	熊本中央信用金庫	八代	53	372,415
17	肥後銀行	世安	36	616,938	67	肥後銀行	小国	42	368,634
18	肥後銀行	大津	63	616,700	68	熊本銀行	崇城大学通	31	368,300
19	肥後銀行	松橋	73	616,000	69	熊本中央信用金庫	人吉	42	364,100
20	熊本第一信用金庫	南熊本	44	602,200	70	肥後銀行	宇土	42	360,765
21	熊本銀行	八代	38	581,500	71	肥後銀行	三角	30	358,400
22	肥後銀行	水道町	52	576,002	72	肥後銀行	小川	43	357,300
23	肥後銀行	熊本駅前	40	569,333	73	熊本銀行	水前寺	37	350,900
24	熊本銀行	東託麻	41	562,400	74	南日本銀行	八代	24	346,000
25	熊本銀行	下通	52	528,737	75	肥後銀行	菊陽	43	344,590
26	熊本第一信用金庫	植木	57	524,120	76	肥後銀行	鏡	27	343,475
27	肥後銀行	牛深	33	523,100	77	熊本県信用組合	本店	21	335,750
28	西日本シティ銀行	八代	24	517,744	78	肥後銀行	合志	38	333,550
29	熊本銀行	植木	37	515,700	79	熊本第一信用金庫	御船	52	329,900
30	熊本銀行	中央	55	512,850	80	熊本銀行	浄行寺	41	321,700
31	肥後銀行	山鹿	47	512,750	81	熊本銀行	山鹿	24	320,300
32	肥後銀行	八代	46	511,500	82	南日本銀行	熊本	22	319,000
33	北九州銀行	熊本	20	505,000	82	肥後銀行	松島	18	319,000
34	熊本銀行	玉名	39	498,000	84	熊本第一信用金庫	田崎	46	317,000
35	熊本第一信用金庫	八代	62	496,650	85	肥後銀行	京塚	30	315,900
36	肥後銀行	免田	45	490,100	86	肥後銀行	須屋	35	313,150
37	肥後銀行	隈庄	47	486,100	87	肥後銀行	南熊本	40	312,400
38	熊本第一信用金庫	水前寺	59	482,200	88	熊本銀行	大江白川	32	311,800
39	熊本銀行	川尻	45	476,500	89	肥後銀行	流通団地	25	311,084
40	肥後銀行	銀座通	41	462,200	90	熊本第一信用金庫	益城	45	310,450
41	肥後銀行	菊池	30	460,400	91	肥後銀行	砥用	21	308,500
42	肥後銀行	水前寺	50	457,000	92	熊本信用金庫	西部	55	305,500
43	熊本中央信用金庫	戸島	57	449,900	93	熊本中央信用金庫	清水	33	305,200
44	熊本中央信用金庫	本店	65	443,520	94	肥後銀行	長洲	33	304,300
45	熊本銀行	益城	37	438,300	95	肥後銀行	山鹿東	30	303,800
46	熊本銀行	武蔵ヶ丘	44	436,150	96	熊本第一信用金庫	武蔵ヶ丘	35	302,200
47	熊本銀行	大津	31	426,100	97	熊本銀行	日赤通	27	299,300
48	肥後銀行	秋津	28	425,700	98	熊本第一信用金庫	小峯	34	298,700
49	肥後銀行	八代駅前	51	419,944	99	肥後銀行	東	34	296,470
50	福岡銀行	熊本	11	418,953	100	肥後銀行	味噌天神	35	296,350

金融機関店舗別保証債務残高ベスト 100

(単位：千円)

順位	金融機関名	本支店名	件数	金額	順位	金融機関名	本支店名	件数	金額
1	熊本銀行	本店	498	6,758,427	51	肥後銀行	人吉駅前	124	1,214,788
2	熊本銀行	花畑	400	4,372,999	52	熊本第一信用金庫	八代	138	1,204,508
3	商工組合中央金庫	熊本	243	4,327,927	53	肥後銀行	宇土	172	1,202,882
4	肥後銀行	人吉	199	2,958,599	54	肥後銀行	鏡	120	1,200,029
5	熊本銀行	田崎	218	2,872,090	55	熊本第一信用金庫	田崎	153	1,195,351
6	肥後銀行	天草	280	2,776,590	56	熊本銀行	宇土	146	1,172,024
7	肥後銀行	水前寺	226	2,704,172	57	熊本銀行	天草	128	1,165,812
8	肥後銀行	水道町	281	2,653,877	58	熊本信用金庫	長嶺	267	1,148,516
9	熊本銀行	健軍	345	2,531,137	59	熊本銀行	人吉	141	1,144,275
10	肥後銀行	八代	258	2,492,124	60	肥後銀行	子飼橋	127	1,129,456
11	三菱東京UFJ銀行	熊本	89	2,486,624	61	肥後銀行	新町	128	1,110,274
12	熊本銀行	八代	239	2,473,222	62	熊本銀行	山鹿	117	1,107,639
13	肥後銀行	玉名	215	2,297,657	63	熊本銀行	鏡	88	1,106,244
14	熊本銀行	玉名	223	2,276,507	64	熊本第一信用金庫	菊池	156	1,102,492
15	肥後銀行	銀座通	208	2,260,319	65	熊本銀行	水俣	135	1,091,060
16	熊本銀行	中央	241	2,162,250	66	熊本第一信用金庫	水前寺	171	1,079,750
17	肥後銀行	山鹿	228	2,162,120	67	熊本中央信用金庫	八代	204	1,070,701
18	肥後銀行	託麻	243	2,144,742	68	南日本銀行	熊本	91	1,067,228
19	肥後銀行	本店	145	2,025,833	69	熊本銀行	白山通	142	1,065,369
20	肥後銀行	松橋	299	1,957,860	70	肥後銀行	松島	92	1,063,215
21	肥後銀行	健軍	212	1,877,707	71	肥後銀行	御船	156	1,058,211
22	熊本銀行	武蔵ヶ丘	197	1,877,442	72	熊本信用金庫	西部	234	1,056,428
23	肥後銀行	大津	184	1,873,516	73	熊本第一信用金庫	清水	167	1,055,608
24	肥後銀行	小国	191	1,842,797	74	西日本シティ銀行	熊本	66	1,054,131
25	熊本銀行	下通	216	1,831,976	75	肥後銀行	隈庄	145	1,052,829
26	肥後銀行	上通	272	1,821,783	76	肥後銀行	小島	100	1,052,570
27	肥後銀行	世安	159	1,778,200	77	熊本中央信用金庫	水俣	194	1,045,110
28	肥後銀行	免田	156	1,751,907	78	肥後銀行	渡鹿	135	1,036,173
29	肥後銀行	八代駅前	199	1,729,214	79	熊本銀行	浄行寺	182	1,018,102
30	熊本銀行	東託麻	205	1,719,022	80	肥後銀行	植木	149	1,003,408
31	福岡銀行	熊本	86	1,705,481	81	肥後銀行	小川	123	998,531
32	肥後銀行	牛深	142	1,705,322	82	熊本中央信用金庫	佐敷	105	979,336
33	熊本第一信用金庫	本店	356	1,667,800	82	熊本第一信用金庫	帯山	148	969,975
34	肥後銀行	川尻	139	1,659,394	84	肥後銀行	大矢野	128	964,887
35	熊本銀行	大津	175	1,582,205	85	肥後銀行	水俣	116	957,720
36	熊本銀行	水前寺	229	1,487,708	86	肥後銀行	神水	121	955,757
37	熊本第一信用金庫	南熊本	182	1,473,920	87	肥後銀行	富岡	79	951,634
38	熊本銀行	植木	141	1,448,263	88	肥後銀行	力合近見	99	950,756
39	熊本第一信用金庫	植木	190	1,417,419	89	肥後銀行	浜町	100	946,752
40	肥後銀行	熊本駅前	140	1,400,169	90	肥後銀行	荒尾	138	942,553
41	熊本信用金庫	本店	258	1,397,950	91	肥後銀行	南熊本	155	940,058
42	熊本銀行	川尻	169	1,380,804	92	西日本シティ銀行	八代	76	918,426
43	熊本銀行	菊池	144	1,360,565	93	肥後銀行	木山	125	916,803
44	肥後銀行	高森	148	1,359,004	94	熊本銀行	日赤通	137	912,356
45	肥後銀行	菊池	150	1,355,278	95	肥後銀行	小峯	121	910,202
46	熊本銀行	松橋	143	1,303,717	96	熊本銀行	菊南	91	908,486
47	肥後銀行	光の森	152	1,273,982	97	肥後銀行	菊陽	128	907,416
48	熊本中央信用金庫	平田	152	1,273,606	98	肥後銀行	多良木	90	904,918
49	熊本銀行	益城	146	1,230,591	99	熊本第一信用金庫	健軍	153	894,136
50	北九州銀行	熊本	58	1,225,523	100	肥後銀行	流通団地	99	876,759

保証承諾・保証債務残高ランキング

肥後銀行

保証承諾累計

(単位：千円，%)

順位	本支店名		件数	金額	前年比
1	天	草	89	1,121,201	117.6
2	玉	名	70	1,052,600	151.0
3	川	尻	46	1,018,463	182.9
4	子	飼 橋	58	839,400	250.3
5	託	麻	67	780,300	118.0
6	上	通	74	769,519	320.2
7	健	軍	60	765,492	404.4
8	高	森	56	746,200	196.5
9	人	吉	46	685,400	53.4
10	世	安	36	616,938	297.8
11	大	津	63	616,700	142.0
12	松	橋	73	616,000	130.1
13	水	道 町	52	576,002	71.5
14	熊	本 駅 前	40	569,333	132.6
15	牛	深	33	523,100	75.4
16	山	鹿	47	512,750	172.6
17	八	代	46	511,500	85.0
18	免	田	45	490,100	96.0
19	隈	庄	47	486,100	124.7
20	銀	座 通	41	462,200	83.4

保証債務残高

(単位：千円，%)

順位	本支店名		件数	金額	前年比
1	人	吉	199	2,958,599	88.7
2	天	草	280	2,776,590	97.5
3	水	前 寺	226	2,704,172	87.9
4	水	道 町	281	2,653,877	88.8
5	八	代	258	2,492,124	98.0
6	玉	名	215	2,297,657	96.0
7	銀	座 通	208	2,260,319	84.5
8	山	鹿	228	2,162,120	86.0
9	託	麻	243	2,144,742	99.6
10	本	店	145	2,025,833	91.5
11	松	橋	299	1,957,860	103.5
12	健	軍	212	1,877,707	92.5
13	大	津	184	1,873,516	104.3
14	小	国	191	1,842,797	85.0
15	上	通	272	1,821,783	94.2
16	世	安	159	1,778,200	92.8
17	免	田	156	1,751,907	97.7
18	八	代 駅 前	199	1,729,214	87.6
19	牛	深	142	1,705,322	100.0
20	川	尻	139	1,659,394	110.8

熊本銀行

保証承諾累計

(単位：千円，%)

順位	本支店名		件数	金額	前年比
1	本	店	120	2,784,210	127.1
2	花	畑	55	1,127,800	82.5
3	田	崎	54	824,700	90.0
4	健	軍	80	804,450	103.9
5	八	代	38	581,500	105.8
6	東	託 麻	41	562,400	88.1
7	下	通	52	528,737	66.8
8	植	木	37	515,700	131.8
9	中	央	55	512,850	100.2
10	玉	名	39	498,000	110.0
11	川	尻	45	476,500	107.9
12	益	城	37	438,300	97.1
13	武	蔵 ヶ 丘	44	436,150	77.5
14	大	津	31	426,100	104.0
15	田	迎	42	404,700	152.2
16	松	橋	32	403,800	153.8
17	菊	池	33	401,800	72.8
18		鏡	22	382,500	59.4
19	崇	城 大 学 通	31	368,300	183.7
20	水	前 寺	37	350,900	68.2

保証債務残高

(単位：千円，%)

順位	本支店名		件数	金額	前年比
1	本	店	498	6,758,427	93.2
2	花	畑	400	4,372,999	91.7
3	田	崎	218	2,872,090	99.1
4	健	軍	345	2,531,137	88.8
5	八	代	239	2,473,222	89.0
6	玉	名	223	2,276,507	98.2
7	中	央	241	2,162,250	90.4
8	武	蔵 ヶ 丘	197	1,877,442	86.1
9	下	通	216	1,831,976	105.6
10	東	託 麻	205	1,719,022	94.4
11	大	津	175	1,582,205	100.0
12	水	前 寺	229	1,487,708	88.2
13	植	木	141	1,448,263	110.9
14	川	尻	169	1,380,804	93.9
15	菊	池	144	1,360,565	89.2
16	松	橋	143	1,303,717	98.5
17	益	城	146	1,230,591	116.6
18	宇	土	146	1,172,024	99.5
19	天	草	128	1,165,812	89.9
20	人	吉	141	1,144,275	82.0

信用金庫・信用組合

保証承諾累計

(単位：千円, %)

順位	金融機関名	本支店名	件数	金額	前年比
1	熊本第一信用金庫	本店	104	701,500	105.8
2	熊本第一信用金庫	南熊本	44	602,200	163.1
3	熊本第一信用金庫	植木	57	524,120	103.9
4	熊本第一信用金庫	八代	62	496,650	156.6
5	熊本第一信用金庫	水前寺	59	482,200	124.8
6	熊本中央信用金庫	戸島	57	449,900	164.3
7	熊本中央信用金庫	本店	65	443,520	200.8
8	熊本中央信用金庫	佐敷	33	416,600	150.4
9	熊本信用金庫	長嶺	70	397,200	122.3
10	熊本信用金庫	本店	60	380,620	74.9
11	熊本第一信用金庫	帯山	47	372,900	98.4
12	熊本中央信用金庫	八代	53	372,415	111.7
13	熊本中央信用金庫	人吉	42	364,100	97.1
14	熊本県信用組合	本店	21	335,750	115.4
15	熊本第一信用金庫	御船	52	329,900	107.7
16	熊本第一信用金庫	田崎	46	317,000	106.5
17	熊本第一信用金庫	益城	45	310,450	89.6
18	熊本信用金庫	西部	55	305,500	90.9
19	熊本中央信用金庫	清水	33	305,200	150.8
20	熊本第一信用金庫	武蔵ヶ丘	35	302,200	129.4

保証債務残高

(単位：千円, %)

順位	金融機関名	本支店名	件数	金額	前年比
1	熊本第一信用金庫	本店	356	1,667,800	94.9
2	熊本第一信用金庫	南熊本	182	1,473,920	105.3
3	熊本第一信用金庫	植木	190	1,417,419	96.4
4	熊本信用金庫	本店	258	1,397,950	89.1
5	熊本中央信用金庫	平田	152	1,273,606	92.6
6	熊本第一信用金庫	八代	138	1,204,508	109.6
7	熊本第一信用金庫	田崎	153	1,195,351	101.8
8	熊本信用金庫	長嶺	267	1,148,516	96.7
9	熊本第一信用金庫	菊池	156	1,102,492	91.8
10	熊本第一信用金庫	水前寺	171	1,079,750	98.4
11	熊本中央信用金庫	八代	204	1,070,701	96.6
12	熊本信用金庫	西部	234	1,056,428	94.0
13	熊本第一信用金庫	清水	167	1,055,608	96.2
14	熊本中央信用金庫	水俣	194	1,045,110	99.7
15	熊本中央信用金庫	佐敷	105	979,336	98.5
16	熊本第一信用金庫	帯山	148	969,975	97.7
17	熊本第一信用金庫	健軍	153	894,136	90.0
18	熊本第一信用金庫	武蔵ヶ丘	132	850,323	102.7
19	熊本第一信用金庫	山鹿	142	791,847	93.7
20	熊本第一信用金庫	御船	160	772,382	102.6

都銀・政府系・他

保証承諾累計

(単位：千円, %)

順位	金融機関名	本支店名	件数	金額	前年比
1	商工組合中央金庫	熊本	52	1,164,299	123.1
2	三菱東京UFJ銀行	熊本	26	926,000	126.0
3	三井住友銀行	大牟田	3	58,000	74.4
4	みずほ銀行	熊本	3	55,000	61.1
5	りそな銀行	熊本	3	47,500	23.8

保証債務残高

(単位：千円, %)

順位	金融機関名	本支店名	件数	金額	前年比
1	商工組合中央金庫	熊本	243	4,327,927	100.2
2	三菱東京UFJ銀行	熊本	89	2,486,624	103.3
3	みずほ銀行	熊本	44	741,477	74.6
4	りそな銀行	熊本	23	456,972	71.1
5	三井住友銀行	大牟田	27	441,916	88.5

県外地銀

保証承諾累計

(単位：千円, %)

順位	金融機関名	本支店名	件数	金額	前年比
1	西日本シティ銀行	八代	24	517,744	462.2
2	北九州銀行	熊本	20	505,000	137.2
3	福岡銀行	熊本	11	418,953	212.2
4	西日本シティ銀行	熊本	3	80,000	90.9
5	西日本シティ銀行	大牟田	5	44,000	42.5

保証債務残高

(単位：千円, %)

順位	金融機関名	本支店名	件数	金額	前年比
1	福岡銀行	熊本	86	1,705,481	90.4
2	北九州銀行	熊本	58	1,225,523	106.0
3	西日本シティ銀行	熊本	66	1,054,131	83.0
4	西日本シティ銀行	八代	76	918,426	152.1
5	西日本シティ銀行	大牟田	19	180,381	105.4

県外第二地銀

保証承諾累計

(単位：千円, %)

順位	金融機関名	本支店名	件数	金額	前年比
1	南日本銀行	八代	24	346,000	109.0
2	南日本銀行	熊本	22	319,000	127.9
3	南日本銀行	人吉	24	275,100	253.5
4	南日本銀行	玉名	16	86,800	65.8
5	長崎銀行	熊本	21	86,500	101.1

保証債務残高

(単位：千円, %)

順位	金融機関名	本支店名	件数	金額	前年比
1	南日本銀行	熊本	91	1,067,228	102.2
2	南日本銀行	八代	75	845,317	129.2
3	南日本銀行	人吉	69	606,976	116.5
4	南日本銀行	玉名	79	299,287	90.2
5	長崎銀行	熊本	48	272,678	99.3

各種制度金融機関別保証承諾状況 (平成27年12月の保証承諾実績)

「経営力強化保証制度」・「熊本県チャレンジサポート中小企業経営力強化支援資金」保証承諾実績

経営力強化保証制度と熊本県チャレンジサポート中小企業経営力強化支援資金は、金融機関が認定支援機関と連携して中小企業者の事業計画の策定支援や継続的な経営支援を行い、中小企業者の経営力の強化を図ることを目的とした制度です。

経営力強化保証制度保証承諾実績

(金額単位：千円)

金融機関名	当 月		当期中	
	件数	金 額	件数	金 額
肥 後 銀 行	24	611,986	150	3,762,470
熊 本 銀 行	5	147,000	60	1,623,900
熊 本 信 用 金 庫	4	67,500	24	347,900
熊本第一信用金庫	3	38,000	36	511,800
熊本中央信用金庫	2	4,870	16	231,270
熊本県信用組合	1	10,000	13	154,900
福 岡 銀 行	1	18,953	1	18,953
北九州銀行	0	0	1	10,000
西日本シティ銀行	0	0	1	27,000
南日本銀行	1	55,000	5	73,000
商工組合中央金庫	3	84,000	12	372,800
合 計	44	1,037,309	319	7,133,993

熊本県チャレンジサポート中小企業経営力強化支援資金保証承諾実績

(金額単位：千円)

金融機関名	当 月		当期中	
	件数	金 額	件数	金 額
肥 後 銀 行	4	83,000	14	241,065
熊 本 銀 行	0	0	1	6,000
熊 本 信 用 金 庫	1	6,000	1	6,000
熊本第一信用金庫	0	0	2	30,000
熊本中央信用金庫	0	0	4	53,000
熊本県信用組合	0	0	3	21,500
商工組合中央金庫	0	0	1	24,000
合 計	5	89,000	26	381,565

「税理士連携特別保証制度」保証承諾実績

税理士連携特別保証制度は、熊本県信用保証協会、取扱金融機関ならびに顧問の税理士および税理士法人が連携して、中小企業者に疑似資本的な資金を供給するとともに、経営状況の把握に努め継続的な経営支援に取り組むことを目的とする制度です。

税理士連携特別保証制度保証承諾実績

[金融機関別]

(金額単位：千円)

金融機関名	当 月		当期中	
	件数	金 額	件数	金 額
肥 後 銀 行	45	760,000	268	4,324,000
熊 本 銀 行	34	547,000	171	2,720,500
熊本信用金庫	3	35,000	34	288,300
熊本第一信用金庫	21	232,000	105	1,196,000
熊本中央信用金庫	6	45,500	75	856,900
天草信用金庫	0	0	2	45,000
熊本県信用組合	2	25,000	11	118,000
三井住友銀行	0	0	2	48,000
三菱東京UFJ銀行	2	50,000	7	185,000
北九州銀行	1	30,000	2	50,000
西日本シティ銀行	0	0	1	10,000
南日本銀行	0	0	4	57,000
合 計	114	1,724,500	682	9,898,700

[税理士等の所属支部別]

(金額単位：千円)

支部名	当 月		当期中	
	件数	金 額	件数	金 額
熊 本 西 支 部	55	805,000	345	5,025,000
熊 本 東 支 部	24	300,500	167	2,259,800
八 代 支 部	8	154,000	60	889,000
天 草 支 部	5	90,000	25	466,000
人 吉 支 部	7	70,000	24	276,000
玉 名 支 部	4	90,000	18	256,400
菊 池 支 部	4	78,000	9	177,000
宇 土 支 部	4	82,000	17	285,000
山 鹿 支 部	1	30,000	6	89,500
阿 蘇 支 部	1	20,000	8	125,000
そ の 他	1	5,000	3	50,000
合 計	114	1,724,500	682	9,898,700

「返済原資特定手形貸付根保証制度」保証承諾実績

返済原資特定手形貸付根保証制度は、県内において1年以上引き続き同一事業を営み、返済原資としての売掛債権を有する中小企業者を対象とする制度で、平成26年4月より取扱いを開始しています。

返済原資特定手形貸付根保証制度保証承諾実績

(金額単位：千円)

金融機関名	当 月		当期中	
	件数	金 額	件数	金 額
肥 後 銀 行	5	103,000	48	949,500
熊 本 銀 行	8	225,000	59	1,088,000
熊 本 信 用 金 庫	2	20,000	8	89,000
熊本第一信用金庫	1	9,000	18	174,000
熊本中央信用金庫	2	23,000	18	150,500
天 草 信 用 金 庫	0	0	2	100,000
熊本県信用組合	2	10,000	13	137,000
福 岡 銀 行	1	10,000	1	10,000
北 九 州 銀 行	0	0	3	35,000
南 日 本 銀 行	1	30,000	4	75,000
合 計	22	430,000	174	2,808,000

「経営改善サポート保証実績(事業再生計画実施関連保証)」保証承諾実績

経営改善サポート保証は、事業計画に従って、事業再生を進め、金融機関に対して計画の実行及び進捗の報告をしていただけの中小企業者を対象としている制度で、平成26年1月より取扱いを開始しています。

経営改善サポート保証承諾実績

(金額単位：千円)

金融機関名	当 月		当期中	
	件数	金 額	件数	金 額
肥 後 銀 行	5	106,000	40	868,056
熊 本 銀 行	3	147,000	12	360,832
熊 本 信 用 金 庫	0	0	11	119,961
熊本第一信用金庫	1	9,000	6	38,751
熊本中央信用金庫	1	31,500	10	151,423
西日本シティ銀行	0	0	2	28,144
商工組合中央金庫	0	0	1	11,899
合 計	10	293,500	82	1,579,066

「くまもとグリーン保証制度」保証承諾実績

くまもとグリーン保証制度は環境負荷の低減に取り組む中小企業を対象とする制度です。

くまもとグリーン保証制度保証承諾実績

(金額単位：千円)

金融機関名	本支店名	件数	保証金額	資金使途
熊本信用金庫	健軍支店	2	12,750	太陽光発電システム設置資金、 低排出ガス社用車購入資金
熊本信用金庫	御幸田迎支店	1	10,000	太陽光発電システム設置資金
肥後銀行	稲荷前支店	1	10,000	太陽光発電システム設置資金
熊本銀行	本店	1	2,000	低排出ガス社用車購入資金
肥後銀行	甲佐支店	1	1,600	低排出ガス社用車購入資金
熊本銀行	川尻支店	1	1,500	低排出ガス社用車購入資金
熊本第一信用金庫	山鹿支店	1	1,380	低排出ガス社用車購入資金
熊本県信用組合	本渡支店	1	1,000	低排出ガス社用車購入資金
合計		9	40,230	

「流動資産担保融資保証制度」保証承諾実績

流動資産担保融資保証制度は、売掛債権および棚卸資産を有する中小企業者を対象とする制度です。

流動資産担保融資保証制度保証承諾実績

(金額単位：千円)

金融機関	本支店	件数	融資金額 (保証金額)	担保種類
肥後銀行	御船支店	1	30,000 (24,000)	棚卸資産
熊本第一信用金庫	八代支店	1	30,000 (24,000)	売掛債権
西日本シティ銀行	熊本営業部	1	30,000 (24,000)	棚卸資産
肥後銀行	子飼橋支店	1	20,000 (16,000)	売掛債権
南日本銀行	人吉支店	1	20,000 (16,000)	売掛債権
熊本第一信用金庫	水前寺支店	1	14,000 (11,200)	売掛債権
熊本信用金庫	長嶺支店	1	10,000 (8,000)	棚卸資産
合計		7	154,000 (123,200)	

● 月報をご覧いただくに当たってのご注意 ●

- ◎本誌における保証債務残高は、月末までに当協会に到達する当該月分の償還、貸付実行および根保証期間確定報告を反映した実績を表示しています。
- ◎単位以下の数値は項目ごとに四捨五入しておりますので、各項目の合計値が合計欄の額に合致しない場合があります。
- ◎前年比の「***」は、対比する前年の件数・金額が「0(ゼロ)」の場合に表示しています。
- ◎統計資料の「主要数値」における保証利用度の算出基礎となる県内中小企業者数は、53,370企業(中小企業白書2015年版「2表 都道府県別企業数、常用雇用者・従業員数(民営、非一次産業、2012年)(1)企業数」より)です。

本誌に関するご意見・ご要望がございましたら、総務部総務課(TEL 096-375-2000)までお寄せください。

信用保証料率一覧表（主要制度抜粋）

(単位：年率、%)

制度名	責任共有	第1区分	第2区分	第3区分	第4区分	第5区分	第6区分	第7区分	第8区分	第9区分	割引(注3)
普通保証	対象	1.90	1.75	1.55	1.35	1.15	1.00	0.80	0.60	0.45	①②
小口零細企業保証制度(予約保証除く。)(注1)(注2)	対象外	2.20	2.00	1.80	1.60	1.35	1.10	0.90	0.70	0.50	②③
小口零細企業保証制度(予約保証)	対象外	-	2.20	2.00	1.80	1.60	1.35	1.10	0.90	0.70	
当座貸越(貸付専用型)根保証制度	対象										
事業者カードローン当座貸越根保証制度	対象	1.62	1.49	1.32	1.15	0.98	0.85	0.68	0.51	0.39	①②
手形・電子記録債権割引根保証制度	対象										
長期経営資金保証制度	対象										
短期資金保証制度	対象	1.90	1.75	1.55	1.35	1.15	1.00	0.80	0.60	0.45	②③
中小企業特定社債保証制度	対象										①②
特定信用状関連保証制度(LC保証)	対象										
流動資産担保融資保証制度	対象					0.68					
東日本大震災復興緊急保証制度	対象外					0.80					
経営安定関連(セーフティネット)保証制度(SN1~6)	対象外					0.85					
〃(SN1~6以外)(注4)	対象					0.72					
創業関連保証制度	対象外										③
再挑戦支援保証制度(再チャレ保証)	対象外					0.90					
創業等関連保証制度	対象外										
地域産業資源活用事業関連保証制度	対象					0.77					
〃(流動資産担保保険)	対象					0.68					
〃(新事業開拓保険)	対象					0.98					②③
農商工等連携事業関連保証制度	対象					0.77					③
〃(流動資産担保保険)	対象					0.68					
〃(新事業開拓保険)	対象					0.98					②③
農商工等連携支援事業関連保証制度	対象					0.98					
くまもとグリーン保証制度	対象	1.70	1.55	1.35	1.15	0.95	0.80	0.60	0.40	0.25	①
〃(エネルギー対策保険)	対象					0.98					②③
経営承継関連保証制度	対象	1.90	1.75	1.55	1.35	1.15	1.00	0.80	0.60	0.45	①②
予約保証制度	対象	-	1.90	1.75	1.55	1.35	1.15	1.00	0.80	0.60	
経営力強化保証制度	対象外	2.00	1.80	1.60	1.35	1.10	0.90	0.70	0.50	0.50	②③
〃(責任共有)	対象	1.75	1.55	1.35	1.15	1.00	0.80	0.60	0.45	0.45	①②
税理士連携特別保証制度(税理士連携)	対象	1.90	1.75	1.55	1.35	1.15	1.00	0.80	0.60	0.45	①②
〃(税理士認定)	対象	1.80	1.65	1.45	1.25	1.05	0.90	0.70	0.50	0.35	①②
事業再生計画実施関連保証制度	対象外					1.00					
事業再生計画実施関連保証制度(責任共有制度)	対象					0.80					③
事業再生計画実施関連保証制度(特別小口保険)	対象外					0.75					
経営者保証ガイドライン対応保証制度	対象	1.90	1.75	1.55	1.35	1.15	1.00	0.80	0.60	0.45	①②
返済原資特定手形貸付根保証制度	対象	1.90	1.75	1.55	1.35	1.15	1.00	0.80	0.60	0.45	①②
熊本県小規模事業者おうえん資金融資保証制度(注1)	対象外	1.35	1.15	0.95	0.75	0.50	0.50	0.50	0.50	0.50	②③
熊本県金融円滑化特別資金融資保証制度(SNおよび震災緊急以外)	対象	1.30	1.25	1.15	1.10	1.05	1.00	0.80	0.60	0.45	①②
〃(SN1~3, 5~6)	対象外					0.75					
〃(SN4)	対象外					0.50					③
〃(SN7・8)	対象					0.62					
〃(震災緊急)	対象外					0.50					
熊本県創業者支援資金融資保証制度(創業関連)(注5)	対象外					0.35					③
〃(再挑戦支援)(注5)	対象外										
熊本県新事業展開支援資金融資保証制度	対象	1.90	1.75	1.55	1.35	1.15	1.00	0.80	0.60	0.45	①②
熊本県経営革新等支援資金保証(経営革新)(地域産業資源)(農商工等)(※I)	対象					0.77					③
〃(農商工等支援事業)(※II)	対象					0.98					②③
〃(※I※IIを除く)	対象	1.70	1.55	1.35	1.15	0.95	0.80	0.60	0.40	0.25	
熊本県産業活性化資金融資保証制度	対象										①②
熊本県中小企業短期融資保証制度	対象	1.90	1.75	1.55	1.35	1.15	1.00	0.80	0.60	0.45	
チャレンジサポート資金	対象外	1.40	1.35	1.10	0.90	0.70	0.70	0.70	0.50	0.50	②③
チャレンジサポート資金(責任共有)	対象	1.35	1.10	0.90	0.70	0.50	0.50	0.50	0.45	0.45	①②
熊本県事業承継者おうえん資金	対象					0.50					①②
市町村特別小口資金保証制度	対象	1.25	1.20	1.15	1.10	1.05	1.00	0.80	0.60	0.45	①②
熊本市中企業経営向上小口資金融資保証制度(注1)(注2)	対象外	2.20	2.00	1.80	1.60	1.35	1.10	0.90	0.70	0.50	②③
中小企業経営安定資金保証制度	対象										
熊本市中企業経営安定特別資金融資保証制度	対象	1.70	1.55	1.35	1.15	0.95	0.80	0.60	0.40	0.25	①②
中小企業開業・転業資金融資保証制度	対象										
熊本市中企業短期資金融資保証制度	対象										
熊本市中企業創業サポート資金融資保証制度(注6)	対象外					0.70					③
〃(転業多角化)	対象	1.70	1.55	1.35	1.15	0.95	0.80	0.60	0.40	0.25	①②

- (注1) 次の場合、信用保証料率は下記の料率が適用されます(この場合、割引は③のみとなります)。
 - (1) セーフティネット認定利用の場合、一律年0.85%。
 - (2) 地域産業資源活用および農商工連携認定利用の場合、一律年0.90%。
- (注2) 無担保・無保証人枠を利用した場合は、一律年0.75%となります(この場合、③のみとなります)。また、責任共有については対象外となります。
- (注3) 信用保証料率の割引適用の各要件は次のとおりです。要件を満たす場合、表示料率からそれぞれ0.1%の割引を適用します。
 - ①財務諸表について「中小企業会計に関する基本要領」の適用を確認できる場合、または、会計参与を設置していることを登記により確認できる場合。
 - ②担保の提供がある場合。
 - ③会計参与を設置していることを登記により確認できる場合。
- (注4) 特定非営利活動法人(NPO法人)利用の場合は、年0.63%。
- (注5) 保証協会の指定する専門家派遣事業を利用する場合の料率は、年0.25%(平成28年3月31日まで融資実行するものについては、年0.15%)とする。
- (注6) 保証協会の指定する専門家派遣事業を利用する場合の料率は、年0.60%(平成28年3月31日まで融資実行するものについては、年0.50%)とする。

※記載の信用保証料率は、貸付金額に対する料率です。
 ※信用保証料率については、次のいずれかに該当する方等は、基準料率(第5区分)が適用されます。ただし経営力強化保証制度およびチャレンジサポート資金については第4区分が適用されます。
 1. 個人事業者で、貸借対照表を作成していない方。
 2. 法人または個人事業者で、事業開始後、最初の決算期が未到来である方。

上記に記載の無い制度の信用保証料率については、お問い合わせください。

中小企業の皆様の課題解決!

業績アップにつながる

専門家による改善策をご提案

無料

専門家派遣のご案内

当協会と提携して中小企業の経営支援に取り組む専門家が、
中小企業の皆様の事業所に伺い、専門的な企業診断や事業の改善・発展のための
アドバイス・提案を行います。

こんなことでお困りの方

- 売上げ減少により、資金繰りに困っている
- 売上アップのための事業展開を考えたい
- 業界内の価格競争の激化に対して対応策を考えたい
- 収入の変動幅が大きく、効率化を図りたい

専門家派遣による成果(実績)

経営改善

収益力の向上

販路の拡大

営業の効率化

事業計画の
再作成

※事業計画策定については、一部費用負担が発生する場合があります。

派遣する専門家

資格者	支援内容例
中小企業診断士	➡ 経営改善、事業計画、創業計画策定
税理士	➡ 資金繰り改善、税務、事業再生
社会保険労務士	➡ 就業規則制定、社会保険関係
弁護士	➡ 契約締結、売掛金回収、相続関係
司法書士	➡ 不動産登記関係

専門家への謝金等は当協会が負担します

本事業は、国の信用保証協会中小企業・小規模事業者
経営支援強化促進補助事業により実施しています

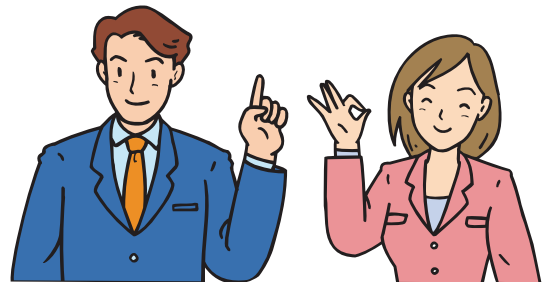

お気軽にご相談ください お問い合わせ先



熊本県信用保証協会

www.kumamoto-cgc.or.jp/

熊本県信用保証協会

検索

[本所経営支援部] 〒860-8551 熊本市中央区南熊本4丁目1番1号
[八代支所] 〒866-0842 八代市若草町10番地6
[天草支所] 〒863-0013 天草市今釜新町3561番地

TEL:096-375-2000 FAX:096-375-2015
TEL:0965-33-2579 FAX:0965-33-8749
TEL:0969-23-2015 FAX:0969-23-1175