

保証月報

2018

1

JANUARY

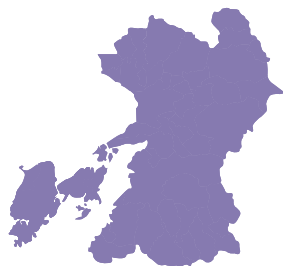

表紙 阿蘇中岳火口 (阿蘇市)

雪化粧をまとった阿蘇中岳火口付近の様子。阿蘇中岳は県内屈指の観光スポット。現在は噴火の影響で火口周辺1kmの範囲で立ち入り規制がされているものの、火口から立ち上る噴煙は地球の息吹を感じさせます。

お知らせ

熊本市と創業支援及び事業承継支援に関する協定書を締結！

「中小企業の会計に関する基本要領」の保証料割引制度の終了について

くまもとシーズクラブで申告勉強会を開催



KUMAMOTO
CREDIT
GUARANTEE

熊本県信用保証協会

<https://www.kumamoto-cgc.or.jp>

CONTENTS

統計資料

主要数値	01
部門別保証承諾状況	02
項目別保証状況	03
金融機関別保証状況	04
制度別保証状況	05
業種別保証状況	06
市町村別保証状況	07
金融機関店舗別保証承諾累計ベスト100	08
金融機関店舗別保証債務残高ベスト100	09
保証承諾・保証債務残高ランキング	10

震災関係保証状況

資金用途別保証承諾状況	12
金融機関別保証状況	12
制度別保証状況	13
業種別保証状況	13
条件変更承諾状況	13

お知らせ

熊本市と創業支援及び事業承継支援に関する協定書を締結!	14
「中小企業の会計に関する基本要領」の保証料割引制度の終了について	15
くまもとシーズクラブで申告勉強会を開催	15

Access information 担当区域と事務所所在地

本所管轄

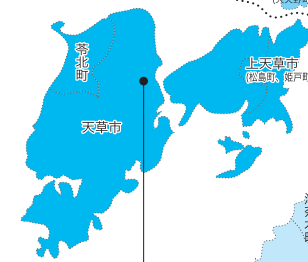

天草支所管轄



八代支所管轄



各事務所の詳しい所在地とご連絡先

本所

〒860-8551 熊本市中央区南熊本4丁目1番1号
 TEL.096-375-2000 (代表)
 FAX.096-375-2001 (総務部・総務課、企画課)
 FAX.096-375-2008 (総務部・システム統計課)
 FAX.096-375-2002 (保証部)
 FAX.096-375-2015 (経営支援部)
 FAX.096-375-2005 (管理部)
 FAX.096-375-2012 (経営監査室)

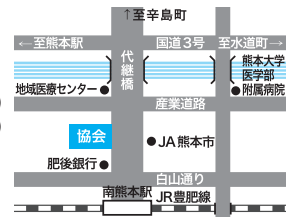

八代支所

〒866-0842 八代市若草町10番地6
 TEL.0965-33-2579
 FAX.0965-33-8749

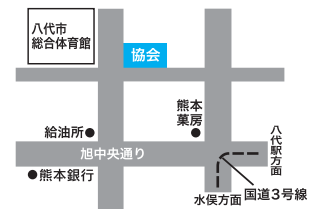

天草支所

〒863-0013 天草市今金新町3561番地
 TEL.0969-23-2015
 FAX.0969-23-1175

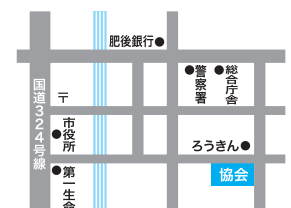

熊本県信用保証協会

URL <https://www.kumamoto-cgc.or.jp>

多くの皆様に「熊本県信用保証協会」を知って頂くためにホームページを公開しています。



主要数値

(単位：千円，%)

	当月中				当年度中			
	件数	金額	前年比		件数	金額	前年比	
			件数	金額			件数	金額
保証申込	472	4,824,079	81.1	79.2	5,936	61,309,478	46.3	36.8
うち、責任共有制度対象	326	3,796,830	103.8	98.6	3,792	46,548,836	80.4	86.3
保証承諾	449	4,583,453	80.6	77.9	5,855	60,483,604	46.9	38.3
うち、責任共有制度対象	317	3,679,230	103.6	98.7	3,716	45,590,526	83.2	91.1
保証債務残高	—	—	—	—	33,802	277,558,147	96.3	91.5
うち、責任共有制度対象	—	—	—	—	12,671	125,647,973	93.6	94.1
代位弁済	30	255,851	428.6	1,161.2	268	1,569,562	125.8	117.0
うち、責任共有制度対象	8	102,567	800.0	5,736.7	97	647,397	116.9	101.6

1月企業数 / 19,378 (保証利用率 36.7%)

■ 保証承諾

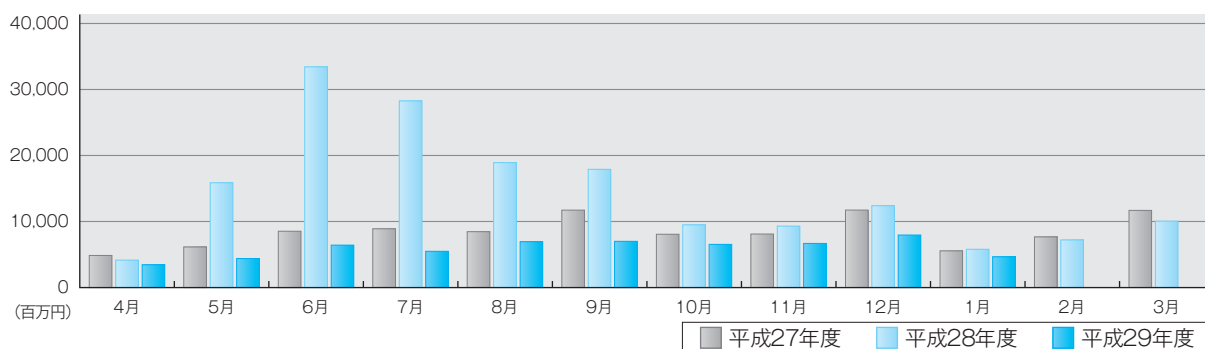

■ 保証債務残高

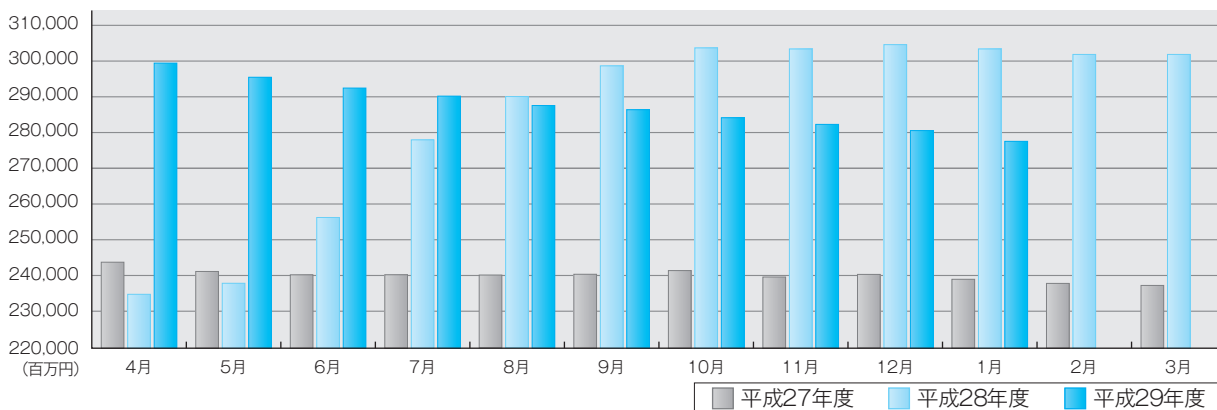

■ 代位弁済

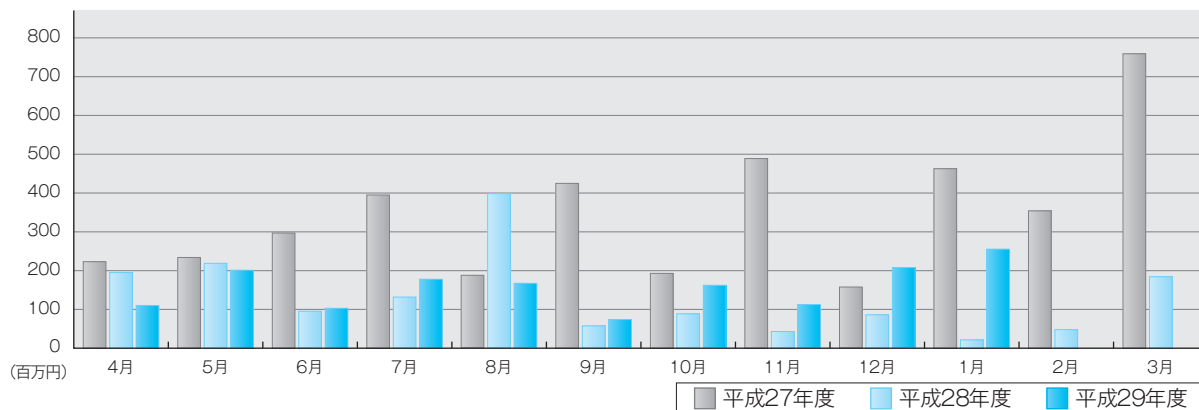

部門別保証承諾状況

金融機関群別保証承諾

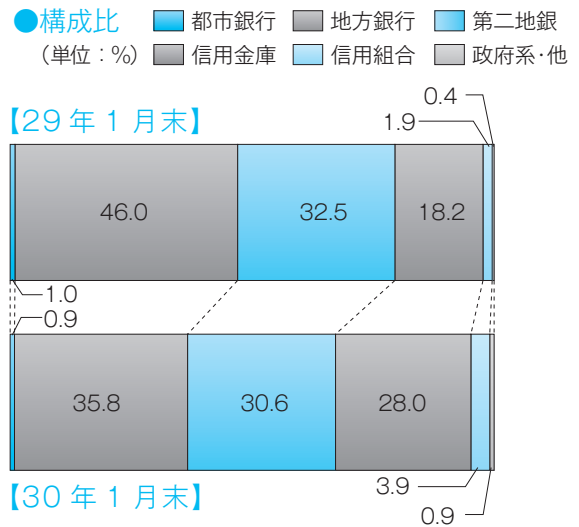
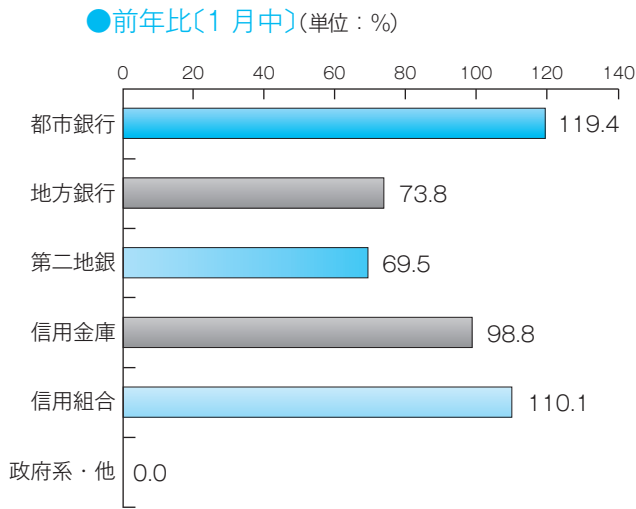

業種別保証承諾

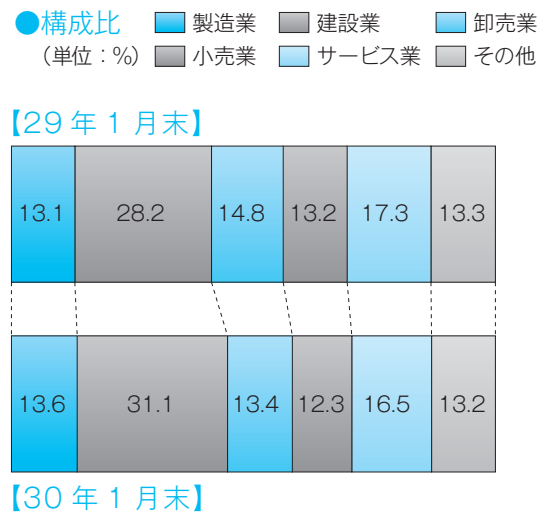
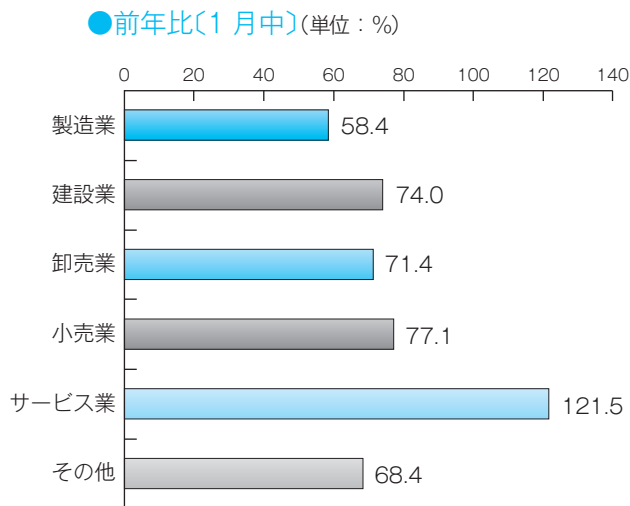

制度別保証承諾

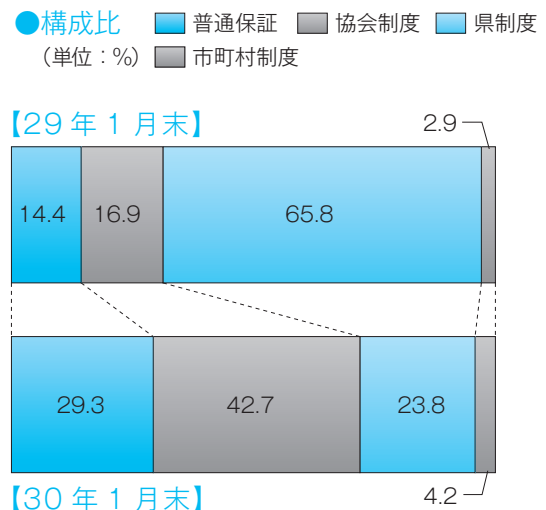
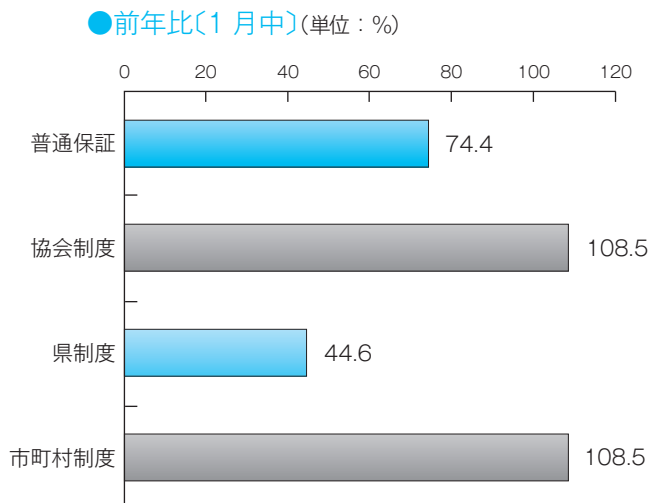

項目別保証状況

本支所別保証状況

(単位：千円, %)

1 保証承諾

	当月中保証承諾		前年 同月比	当期中保証承諾		前年 同期比	構成比
	件数	金額		件数	金額		
本所	355	3,873,553	78.8	4,667	48,612,864	36.4	80.4
八代	73	497,800	75.2	897	8,576,310	46.8	14.2
天草	21	212,100	69.0	291	3,294,430	54.5	5.4
計	449	4,583,453	77.9	5,855	60,483,604	38.3	100.0

(単位：千円, %)

2 保証債務残高

	29年1月末保証債務残高			30年1月末保証債務残高			構成比
	件数	金額	前年同月末比	件数	金額	前年同月末比	
本所	28,997	247,915,360	130.8	28,034	227,616,407	91.8	82.0
八代	4,350	40,130,743	110.9	4,119	36,014,992	89.7	13.0
天草	1,747	15,211,842	113.1	1,649	13,926,748	91.6	5.0
計	35,094	303,257,945	126.8	33,802	277,558,147	91.5	100.0

(単位：千円, %)

3 代位弁済

	当月中代位弁済		前年 同月比	当期中代位弁済		前年 同期比	構成比
	件数	金額		件数	金額		
本所	26	235,003	1,183.4	213	1,165,124	110.6	74.2
八代	3	18,757	***	31	227,128	148.6	14.5
天草	1	2,091	96.1	24	177,310	131.3	11.3
計	30	255,851	1,161.2	268	1,569,562	117.0	100.0

(単位：千円, %)

担保別
保証状況

	当月中保証承諾		前年 同月比	当期中保証承諾		前年 同期比	構成比
	件数	金額		件数	金額		
担保	27	328,191	50.2	368	6,907,270	55.5	11.4
不動産	5	89,600	71.3	48	945,600	108.4	1.6
流動資産	8	42,500	58.8	103	993,460	77.6	1.6
その他	409	4,123,162	81.9	5,336	51,637,274	36.0	85.4
信用	449	4,583,453	77.9	5,855	60,483,604	38.3	100.0
計	449	4,583,453	77.9	5,855	60,483,604	38.3	100.0

(単位：千円, %)

資金使途別
保証状況

	当月中保証承諾		前年 同月比	当期中保証承諾		前年 同期比	構成比
	件数	金額		件数	金額		
運転	346	3,576,643	77.9	4,391	44,320,738	32.9	73.3
設備	38	426,410	67.1	698	8,459,116	78.3	14.0
運転・設備	65	580,400	88.0	766	7,703,750	62.4	12.7
計	449	4,583,453	77.9	5,855	60,483,604	38.3	100.0

(単位：千円, %)

新規・継続別
保証状況

	当月中保証承諾		前年 同月比	当期中保証承諾		前年 同期比	構成比
	件数	金額		件数	金額		
新規	52	293,500	46.2	855	6,462,177	33.1	10.7
継続	397	4,289,953	81.7	5,000	54,021,427	39.0	89.3
計	449	4,583,453	77.9	5,855	60,483,604	38.3	100.0

金融機関別保証状況

(単位：千円、%)

区分	保証承諾						保証債務残高				代位弁済			
	当月中			当期中			当月末				当月中		当期中	
	件数	金額	前年比	件数	金額	前年比	件数	金額	構成比	前年比	件数	金額	件数	金額
都市銀行														
みずほ銀行	0	0	***	4	79,241	29.6	43	565,868	0.20	73.8	0	0	1	25,509
三井住友銀行	1	30,000	100.0	5	118,000	34.0	36	762,825	0.27	86.0	0	0	0	0
三菱東京UFJ銀行	3	70,000	116.7	14	325,000	43.4	89	1,925,167	0.69	77.6	0	0	0	0
りそな銀行	1	7,500	***	3	25,000	10.9	20	397,068	0.14	72.9	0	0	0	0
都市銀行計	5	107,500	119.4	26	547,241	34.3	188	3,650,927	1.32	78.0	0	0	1	25,509
地方銀行														
肥後銀行	131	1,441,630	74.9	1,816	20,459,623	29.5	13,382	119,014,432	42.88	89.2	5	15,787	91	503,235
福岡銀行	4	26,862	95.4	13	242,012	40.2	107	1,760,204	0.63	94.1	0	0	0	0
十八銀行	0	0	***	0	0	***	7	53,848	0.02	74.6	0	0	0	0
親和銀行	0	0	***	0	0	***	0	0	0.00	***	0	0	0	0
鹿児島銀行	0	0	***	5	157,000	15,700.0	5	160,733	0.06	16,915.7	0	0	0	0
大分銀行	1	15,000	***	3	45,000	375.0	6	58,682	0.02	150.8	0	0	0	0
佐賀銀行	0	0	***	0	0	***	3	59,319	0.02	88.0	0	0	0	0
宮崎銀行	0	0	***	0	0	***	1	135	0.00	7.5	0	0	0	0
北九州銀行	1	25,000	***	10	179,000	19.7	71	1,382,447	0.50	83.8	0	0	1	2,567
西日本シティ銀行	1	25,000	20.0	26	567,000	29.5	190	2,862,147	1.03	88.9	0	0	0	0
地方銀行計	138	1,533,492	73.8	1,873	21,649,635	29.8	13,772	125,351,947	45.16	89.3	5	15,787	92	505,802
第二地方銀行														
熊本銀行	102	1,428,741	70.4	1,263	17,541,008	35.1	8,141	81,601,822	29.40	91.7	12	56,328	78	479,008
南日本銀行	4	49,700	48.4	59	870,400	68.6	318	2,897,936	1.04	91.5	0	0	1	9,012
長崎銀行	1	4,000	148.1	17	80,000	50.6	102	503,974	0.18	102.0	0	0	0	0
豊和銀行	0	0	***	3	15,200	178.8	18	180,536	0.07	82.7	0	0	0	0
第二地銀計	107	1,482,441	69.5	1,342	18,506,608	36.0	8,579	85,184,267	30.69	91.8	12	56,328	79	488,020
信託銀行														
三井住友信託銀行	0	0	***	0	0	***	0	0	0.00	***	0	0	0	0
信託銀行計	0	0	***	0	0	***	0	0	0.00	***	0	0	0	0
信用金庫														
熊本信用金庫	39	280,000	86.8	589	3,788,493	53.2	2,803	12,651,760	4.56	98.1	4	10,245	22	70,870
熊本第一信用金庫	79	620,200	85.6	1,022	7,981,173	57.3	4,227	24,803,037	8.94	96.3	5	153,331	40	246,990
熊本中央信用金庫	57	385,400	184.8	561	4,138,210	70.2	2,076	11,317,517	4.08	96.3	3	18,757	20	140,581
天草信用金庫	3	27,000	37.5	86	985,250	58.5	603	3,881,815	1.40	99.1	0	0	3	34,494
大牟田柳川信用金庫	0	0	***	4	16,500	27.4	32	131,428	0.05	93.7	0	0	0	0
しんぎん中金	0	0	***	0	0	***	0	0	0.00	***	0	0	0	0
信用金庫計	178	1,312,600	98.8	2,262	16,909,626	59.0	9,741	52,785,557	19.02	96.9	12	182,333	85	492,935
信用組合														
横浜幸銀信用組合	0	0	***	0	0	***	8	42,065	0.02	***	0	0	0	0
熊本県医師信用組合	0	0	***	0	0	***	1	289	0.00	22.5	0	0	0	0
熊本県信用組合	21	147,420	110.1	319	2,339,011	80.9	1,269	6,796,370	2.45	101.0	1	1,402	9	16,803
全信組連	0	0	***	0	0	***	0	0	0.00	***	0	0	0	0
信用組合計	21	147,420	110.1	319	2,339,011	79.0	1,278	6,838,724	2.46	100.0	1	1,402	9	16,803
政府系														
商工組合中央金庫	0	0	***	33	531,483	82.2	244	3,746,723	1.35	90.5	0	0	2	40,493
日本政策金融公庫	0	0	***	0	0	***	0	0	0.00	***	0	0	0	0
政府系計	0	0	***	33	531,483	82.2	244	3,746,723	1.35	90.5	0	0	2	40,493
その他														
イオン銀行	0	0	***	0	0	***	0	0	0.00	***	0	0	0	0
新生銀行	0	0	***	0	0	***	0	0	0.00	***	0	0	0	0
農林中央金庫	0	0	***	0	0	***	0	0	0.00	***	0	0	0	0
労働金庫	0	0	***	0	0	***	0	0	0.00	***	0	0	0	0
農協等	0	0	***	0	0	***	0	0	0.00	***	0	0	0	0
生命保険計	0	0	***	0	0	***	0	0	0.00	***	0	0	0	0
損害保険計	0	0	***	0	0	***	0	0	0.00	***	0	0	0	0
産業再生機構	0	0	***	0	0	***	0	0	0.00	***	0	0	0	0
その他計	0	0	***	0	0	***	0	0	0.00	***	0	0	0	0
合計	449	4,583,453	77.9	5,855	60,483,604	38.3	33,802	277,558,147	100.00	91.5	30	255,851	268	1,569,562

制度別保証状況

(単位：千円, %)

区分	保証承諾						保証債務残高				代位弁済			
	当月中			当期中			当月末				当月中		当期中	
	件数	金額	前年比	件数	金額	前年比	件数	金額	構成比	前年比	件数	金額	件数	金額
普通保証														
普通保証	90	989,030	74.4	1,356	17,721,889	77.9	5,193	59,866,422	21.57	92.8	4	21,805	42	298,295
制度保証														
制度保証	359	3,594,423	78.9	4,499	42,761,715	31.6	28,609	217,691,725	78.43	91.2	26	234,047	226	1,271,267
〔内訳〕														
協会制度														
短期資金	16	55,600	63.0	196	731,060	113.3	95	357,350	0.13	100.2	0	0	0	0
災害	0	0	***	6	205,150	43.9	23	544,530	0.20	137.8	0	0	1	4,931
当座貸越	14	174,000	63.3	146	2,454,000	82.4	356	6,554,446	2.36	87.6	0	0	1	6,072
カードローン	5	20,000	111.1	101	656,100	96.8	243	1,615,338	0.58	89.9	0	0	0	0
長期経営	0	0	***	0	0	***	9	136,807	0.05	79.9	0	0	0	0
手形等割引根保証	3	28,000	121.7	27	319,500	88.1	25	320,274	0.12	83.3	0	0	0	0
金融安定	0	0	***	0	0	***	2	33,952	0.01	97.2	0	0	0	0
経営安定関連	10	142,000	98.0	157	2,433,900	49.3	2,024	21,765,986	7.84	82.6	5	96,456	20	226,154
特定社債	2	64,000	200.0	19	952,000	396.7	88	4,357,600	1.57	112.4	0	0	0	0
流動資産担保	5	89,600	71.3	48	945,600	108.4	66	1,316,633	0.47	97.4	0	0	0	0
海外投資	0	0	***	1	80,000	***	1	80,000	0.03	***	0	0	0	0
無担保当座貸越	0	0	***	0	0	***	11	54,988	0.02	66.4	0	0	0	0
創業等関連	0	0	***	0	0	***	1	600	0.00	50.0	0	0	0	0
創業関連	0	0	***	0	0	***	2	2,584	0.00	56.0	0	0	0	0
全国小口(小口零細)	0	0	***	52	163,900	32.1	147	348,055	0.13	98.7	1	1,725	3	6,833
地域産業資源	0	0	***	2	280,000	***	2	280,000	0.10	***	0	0	0	0
全国緊急	0	0	***	0	0	***	2,449	12,488,284	4.50	63.9	4	23,123	38	287,649
経営承継関連	0	0	***	0	0	***	1	42,498	0.02	89.9	0	0	0	0
くまもとグリーン保証	1	3,200	160.0	10	79,700	34.3	494	4,406,502	1.59	88.4	0	0	0	0
震災緊急	0	0	***	0	0	***	16	294,478	0.11	84.2	0	0	0	0
経営力	12	163,000	303.0	157	2,384,318	180.0	783	12,042,987	4.34	97.5	1	66,159	7	91,435
税理士	89	1,293,000	116.9	726	10,290,300	106.2	823	11,712,830	4.22	102.4	0	0	8	127,713
改善サポート	8	139,313	190.9	75	1,623,701	96.2	342	6,781,638	2.44	113.8	0	0	0	0
返済原資特定	16	311,000	89.9	112	2,243,600	109.1	126	2,538,900	0.91	101.1	1	5,108	1	5,108
条件変更改善	0	0	***	1	5,500	***	1	5,362	0.00	***	0	0	0	0
協会制度計	181	2,482,713	108.5	1,836	25,848,329	96.9	8,130	88,082,621	31.73	88.2	12	192,571	79	755,896
県制度														
県特別小口	0	0	***	0	0	***	1	2,300	0.00	100.0	0	0	0	0
県産業活性化	1	12,000	***	7	45,000	54.9	89	393,159	0.14	73.2	0	0	2	7,679
県地場産業振興	0	0	***	0	0	***	1	2,836	0.00	99.6	0	0	0	0
県金融円滑化	39	481,710	27.8	686	8,670,976	8.9	9,664	103,126,006	37.15	94.4	3	17,349	47	299,311
県創業者支援	14	55,500	102.8	120	503,360	120.5	761	1,970,964	0.71	100.3	3	8,544	14	37,265
県新事業展開	3	11,400	***	20	72,400	63.8	108	443,277	0.16	94.9	0	0	2	2,047
県経営支援	0	0	***	0	0	***	1	2,663	0.00	100.0	0	0	0	0
おうえん(小口零細)	61	233,600	123.2	924	3,216,430	71.6	4,591	9,753,153	3.51	103.1	4	7,199	31	44,692
県経営革新等支援	0	0	***	0	0	***	4	22,486	0.01	83.1	0	0	0	0
県短期	21	139,000	100.0	271	1,830,580	138.0	157	991,008	0.36	142.9	0	0	2	11,716
県チャレンジサポート	1	11,000	***	5	36,500	51.4	81	733,594	0.26	75.2	0	0	0	0
県事業承継者	0	0	***	1	3,000	***	7	35,698	0.01	80.2	0	0	0	0
県制度計	140	944,210	44.6	2,034	14,378,246	13.8	15,465	117,477,144	42.33	95.2	10	33,092	98	402,710
市町村制度														
市経営安定	9	71,500	115.1	131	901,780	25.3	1,887	6,853,721	2.47	74.9	1	612	15	39,425
市町村小口	6	21,000	87.5	112	439,000	211.7	613	1,278,529	0.46	85.2	0	0	6	14,871
創業サポート	1	2,000	11.8	43	151,100	66.9	446	922,944	0.33	87.6	1	2,524	13	28,772
市短期	0	0	***	11	40,500	114.1	6	18,700	0.01	133.6	0	0	0	0
経営向上(小口零細)	22	73,000	154.3	332	1,002,760	162.6	2,056	3,039,674	1.10	81.2	2	5,247	15	29,593
市新エネルギー	0	0	***	0	0	***	6	18,393	0.01	83.4	0	0	0	0
市町村制度計	38	167,500	108.5	629	2,535,140	54.5	5,014	12,131,960	4.37	78.4	4	8,384	49	112,661
合計	449	4,583,453	77.9	5,855	60,483,604	38.3	33,802	277,558,147	100.00	91.5	30	255,851	268	1,569,562
(うち追認保証)	0	0	***	0	0	***	0	0	0.00	***	0	0	0	0
(うち手形割引)	3	28,000	121.7	27	319,500	90.8	24	290,274	0.10	78.6	0	0	0	0
(うち電債割引)	0	0	***	0	0	***	1	30,000	0.01	200.0	0	0	0	0

業種別保証状況

(単位：千円、%)

区分	保証承諾						保証債務残高				代位弁済			
	当月中			当期中			当月末				当月中		当期中	
	件数	金額	前年比	件数	金額	前年比	件数	金額	構成比	前年比	件数	金額	件数	金額
製造業														
食料品工業	9	105,000	45.0	192	2,781,724	46.9	939	11,878,769	4.28	90.7	3	3,741	12	107,943
繊維品工業	4	47,180	78.6	26	409,580	56.6	140	1,347,358	0.49	96.0	0	0	0	0
木材木製品工業	2	50,000	69.2	23	526,910	54.0	140	1,865,123	0.67	97.5	0	0	0	0
家具建具工業	1	4,000	80.0	17	109,100	36.4	103	456,649	0.16	83.3	0	0	0	0
紙工業	0	0	***	1	10,000	7.0	18	139,992	0.05	81.7	0	0	0	0
印刷製本業	3	43,000	87.8	32	350,390	23.6	264	2,970,407	1.07	91.8	0	0	0	0
化学工業	0	0	***	10	186,662	40.2	40	620,322	0.22	89.8	0	0	0	0
石油・石炭製品工業	0	0	***	0	0	***	3	22,126	0.01	28.1	0	0	0	0
ゴム・プラスチック工業	0	0	***	16	231,380	39.0	111	1,478,396	0.53	91.2	0	0	0	0
皮革工業	0	0	***	1	20,000	166.7	9	36,668	0.01	167.1	0	0	0	0
窯業	3	43,627	52.6	24	373,677	41.5	190	2,341,431	0.84	91.6	0	0	0	0
機械工業	6	48,800	87.1	43	680,700	26.6	327	4,539,547	1.64	87.3	0	0	0	0
電気機器工業	3	17,000	***	24	245,430	35.7	119	1,264,507	0.46	87.5	0	0	0	0
車両工業	0	0	***	4	81,000	17.3	49	776,702	0.28	75.2	0	0	0	0
船舶工業	0	0	***	18	165,800	58.4	87	689,989	0.25	91.3	0	0	0	0
金属工業	3	14,200	65.7	46	729,900	32.4	370	4,156,227	1.50	88.1	0	0	0	0
その他の工業	16	61,500	59.6	222	1,298,225	45.3	1,166	5,421,410	1.95	93.0	0	0	6	10,848
製造業計	50	434,307	58.4	699	8,200,478	39.7	4,075	40,005,625	14.41	90.3	3	3,741	18	118,791
非製造業														
農林漁業	1	4,500	112.5	9	64,400	17.3	56	499,587	0.18	85.3	0	0	0	0
鉱業	0	0	***	2	50,000	18.8	58	786,684	0.28	93.8	0	0	2	9,271
建設業	147	1,434,310	74.0	1,887	18,796,950	42.1	8,316	64,245,894	23.15	88.8	4	22,945	43	292,335
卸売業	52	698,706	71.4	644	8,121,216	34.6	3,376	35,127,039	12.66	88.8	3	9,095	28	151,016
小売業	59	438,090	77.1	863	7,443,384	35.6	5,431	36,513,017	13.16	91.5	7	49,206	67	419,407
飲食店	26	186,000	98.9	358	2,144,662	34.4	2,778	11,125,448	4.01	93.5	5	12,058	57	178,168
運送倉庫業	11	199,000	110.6	140	2,231,557	35.7	1,023	13,397,005	4.83	90.0	0	0	1	648
サービス業														
(内訳) 物品賃貸業	3	47,000	120.5	16	159,530	17.1	195	1,437,088	0.52	87.5	0	0	3	3,929
宿泊業	4	151,500	213.4	47	1,032,160	41.2	384	6,475,199	2.33	93.2	0	0	3	33,008
洗濯・理美容・浴場	12	115,240	188.0	137	816,070	37.3	1,071	4,640,889	1.67	95.0	1	4,597	8	17,786
物品預り・駐車場業	0	0	***	6	21,350	25.8	32	272,401	0.10	90.3	0	0	0	0
その他の生活関連行業	3	26,500	101.9	40	645,413	66.8	288	2,970,672	1.07	102.5	2	4,043	5	22,278
旅行業	1	1,500	12.0	9	45,500	11.1	66	418,115	0.15	78.6	0	0	0	0
映画・娯楽業	4	27,000	***	21	233,750	41.1	139	1,280,848	0.46	102.5	0	0	2	2,845
広告業	1	3,000	30.0	17	186,100	20.0	164	1,245,618	0.45	89.3	0	0	3	11,151
放送業	0	0	***	0	0	***	2	18,503	0.01	91.4	0	0	0	0
情報通信サービス業	0	0	***	11	53,370	15.0	84	477,013	0.17	84.9	1	798	4	20,550
運輸サービス業	2	35,000	***	4	42,000	29.4	23	211,248	0.08	86.0	0	0	0	0
その他の事業サービス業	8	54,200	99.8	118	990,120	31.5	709	5,133,796	1.85	88.6	2	146,900	5	163,818
専門サービス業	13	110,700	81.7	185	1,025,970	36.0	1,137	4,490,814	1.62	83.8	1	1,856	5	18,477
医療・福祉	20	273,500	94.7	271	3,526,975	37.8	1,790	20,136,322	7.25	98.1	0	0	9	73,286
廃棄物処理業	10	139,900	159.2	48	657,100	38.0	310	3,321,858	1.20	94.8	0	0	0	0
教育学習支援事業	5	28,500	71.3	59	355,430	50.8	289	1,787,194	0.64	99.4	0	0	0	0
その他のサービス業	2	3,100	40.3	32	170,700	30.8	200	788,682	0.28	94.7	1	612	1	612
サービス業計	88	1,016,640	121.5	1,021	9,961,538	36.4	6,883	55,106,259	19.85	94.2	8	158,807	48	367,740
不動産業	14	165,900	38.9	204	3,312,059	47.0	1,340	15,413,129	5.55	105.5	0	0	2	22,184
その他の産業	1	6,000	35.7	28	157,360	20.7	466	5,338,461	1.92	92.1	0	0	2	10,002
非製造業計	399	4,149,146	80.7	5,156	52,283,126	38.1	29,727	237,552,522	85.59	91.7	27	252,111	250	1,450,771
合計	449	4,583,453	77.9	5,855	60,483,604	38.3	33,802	277,558,147	100.00	91.5	30	255,851	268	1,569,562

市町村別保証状況

(単位：千円、%)

区 分	保証承諾						保証債務残高				代位弁済			
	当 月 中			当 期 中			当 月 末				当月中		当期中	
	件数	金 額	前年比	件数	金 額	前年比	件数	金 額	構成比	前年比	件数	金 額	件数	金 額
熊 本 市	197	2,280,801	68.3	2,718	28,816,815	33.7	17,405	141,290,958	50.90	90.6	19	214,727	149	927,286
八 代 市	38	303,400	79.6	492	4,669,410	44.0	2,146	19,108,396	6.88	90.6	1	612	19	64,551
人 吉 市	7	38,200	38.2	94	1,137,700	38.2	528	5,614,433	2.02	88.5	0	0	0	0
荒 尾 市	11	122,400	132.6	112	1,239,470	76.4	510	3,833,722	1.38	95.7	0	0	2	4,646
水 俣 市	13	62,700	105.2	88	859,700	80.0	416	2,772,723	1.00	99.1	0	0	1	2,146
玉 名 市	23	286,800	136.4	220	2,178,450	41.3	1,034	8,393,776	3.02	95.3	0	0	3	2,946
山 鹿 市	11	115,500	170.1	176	1,607,680	52.9	884	6,553,418	2.36	92.8	0	0	3	8,166
菊 池 市	11	88,500	118.3	120	1,259,717	38.2	730	6,164,208	2.22	89.7	0	0	6	11,228
宇 土 市	12	180,210	128.5	122	1,297,490	45.6	618	4,938,264	1.78	98.8	0	0	9	44,899
上 天 草 市	5	47,100	47.6	68	783,766	42.5	485	4,745,975	1.71	89.6	0	0	11	57,651
宇 城 市	10	114,400	84.2	162	1,392,750	33.8	986	7,524,223	2.71	90.4	3	10,812	4	11,725
阿 蘇 市	7	66,680	179.3	100	829,160	42.4	495	3,796,676	1.37	94.5	3	4,867	10	45,253
天 草 市	15	159,400	79.7	231	2,646,450	58.0	1,299	10,264,684	3.70	92.2	1	2,091	15	113,631
合 志 市	11	77,300	141.3	171	1,604,290	44.0	874	6,329,414	2.28	99.4	1	4,597	7	33,567
市 部 計	371	3,943,391	79.0	4,874	50,322,848	38.0	28,410	231,330,871	83.35	91.4	28	237,706	239	1,327,695
美 里 町	0	0	***	19	162,000	21.5	154	1,215,588	0.44	91.6	0	0	1	1,102
下 益 城 郡 計	0	0	***	19	162,000	21.5	154	1,215,588	0.44	91.6	0	0	1	1,102
玉 東 町	1	5,000	10.0	10	180,260	44.7	86	920,498	0.33	98.2	0	0	0	0
南 関 町	1	30,000	56.6	29	716,300	90.0	145	1,780,096	0.64	110.7	0	0	0	0
長 洲 町	3	17,000	200.0	30	244,450	72.6	150	880,727	0.32	86.3	0	0	0	0
和 水 町	1	15,000	33.2	34	289,700	42.4	163	1,357,129	0.49	93.7	0	0	0	0
玉 名 郡 計	6	67,000	42.7	103	1,430,710	64.5	544	4,938,450	1.78	98.5	0	0	0	0
大 津 町	4	39,000	36.4	86	895,900	32.2	512	4,433,118	1.60	89.4	0	0	0	0
菊 陽 町	8	52,000	44.6	97	723,532	26.0	607	4,637,949	1.67	87.0	0	0	2	5,523
菊 池 郡 計	12	91,000	40.7	183	1,619,432	29.1	1,119	9,071,068	3.27	88.2	0	0	2	5,523
南 小 国 町	1	2,000	***	13	185,500	15.0	137	1,767,554	0.64	86.1	0	0	0	0
小 国 町	4	28,562	77.3	26	211,272	33.3	175	1,190,119	0.43	95.2	0	0	6	9,903
産 山 村	1	7,500	39.5	3	25,500	21.0	23	154,489	0.06	85.3	0	0	0	0
高 森 町	1	5,000	11.1	19	138,400	29.2	125	780,875	0.28	81.8	0	0	0	0
西 原 村	5	72,500	1,450.0	37	691,203	54.9	196	2,166,981	0.78	104.9	0	0	1	361
南 阿 蘇 村	1	5,000	50.0	29	246,211	24.1	185	1,623,448	0.58	84.3	0	0	1	7,920
阿 蘇 郡 計	13	120,562	104.0	127	1,498,086	31.5	841	7,683,466	2.77	91.1	0	0	8	18,185
御 船 町	9	84,100	174.8	66	792,600	45.5	352	2,838,926	1.02	95.6	0	0	1	1,004
嘉 島 町	4	53,500	465.2	42	599,700	35.7	234	2,576,578	0.93	96.3	0	0	1	3,581
益 城 町	8	68,700	47.3	120	1,358,778	40.4	616	5,338,994	1.92	100.8	0	0	2	13,890
甲 佐 町	4	17,500	74.2	29	171,000	22.5	174	1,426,177	0.51	85.6	0	0	0	0
山 都 町	5	34,500	230.0	43	411,050	56.6	202	1,558,881	0.56	94.9	0	0	0	0
上 益 城 郡 計	30	258,300	106.1	300	3,333,128	40.3	1,578	13,739,557	4.95	96.4	0	0	4	18,475
氷 川 町	2	5,500	34.4	25	252,700	81.9	128	842,370	0.30	92.9	0	0	0	0
八 代 郡 計	2	5,500	34.4	25	252,700	81.9	128	842,370	0.30	92.9	0	0	0	0
芦 北 町	3	7,000	45.3	50	299,500	42.5	202	1,739,147	0.63	85.1	2	18,145	7	72,624
津 奈 木 町	1	11,000	***	11	104,300	28.7	58	531,383	0.19	78.9	0	0	3	64,376
芦 北 郡 計	4	18,000	116.5	61	403,800	37.8	260	2,270,530	0.82	83.6	2	18,145	10	137,000
錦 町	0	0	***	15	129,000	25.2	125	1,182,867	0.43	87.6	0	0	0	0
多 木 町	1	4,000	25.3	29	266,600	51.4	142	1,234,709	0.44	87.0	0	0	0	0
湯 前 町	0	0	***	9	67,500	236.8	43	172,323	0.06	86.0	0	0	0	0
水 上 村	0	0	***	2	17,500	175.0	5	41,026	0.01	86.5	0	0	0	0
相 良 村	1	20,000	62.5	15	213,500	72.7	50	497,997	0.18	88.4	0	0	1	23,431
五 木 村	0	0	***	0	0	***	11	185,552	0.07	86.6	0	0	0	0
山 江 村	1	3,500	***	7	56,500	47.7	26	167,460	0.06	90.0	0	0	0	0
球 磨 村	1	5,000	***	4	105,000	235.4	18	177,791	0.06	102.2	0	0	0	0
あ さ ぎ り 町	5	37,500	91.5	56	397,400	54.3	233	1,937,425	0.70	92.0	0	0	0	0
球 磨 郡 計	9	70,000	77.5	137	1,253,000	54.5	653	5,597,149	2.02	89.4	0	0	1	23,431
苓 北 町	2	9,700	35.7	26	207,900	80.0	115	869,098	0.31	90.6	0	0	3	38,152
天 草 郡 計	2	9,700	35.7	26	207,900	80.0	115	869,098	0.31	90.6	0	0	3	38,152
合 計	449	4,583,453	77.9	5,855	60,483,604	38.3	33,802	277,558,147	100.00	91.5	30	255,851	268	1,569,562

金融機関店舗別保証承諾累計ベスト100

(単位：千円)

順位	金融機関名	本支店名	件数	金額	順位	金融機関名	本支店名	件数	金額
1	熊本銀行	本店	62	1,327,469	51	熊本中央信用金庫	人吉	37	351,300
2	肥後銀行	玉名	94	1,067,180	52	熊本銀行	川尻	23	345,900
3	熊本銀行	花畑	50	1,055,164	53	熊本銀行	山鹿	28	345,800
4	熊本銀行	田崎	60	1,005,200	54	熊本第一信用金庫	清水	34	345,130
5	肥後銀行	八代	57	824,950	55	熊本信用金庫	宇土	35	344,050
6	熊本銀行	健軍	71	818,585	56	熊本第一信用金庫	帯山	36	343,000
7	肥後銀行	山鹿	52	688,800	57	熊本銀行	日赤通	31	341,841
8	熊本第一信用金庫	本店	96	684,900	58	熊本中央信用金庫	戸島	41	338,200
9	熊本銀行	鏡	31	644,750	59	熊本県信用組合	八代	35	337,900
10	熊本銀行	玉名	21	640,700	60	熊本銀行	崇城大学通	19	336,500
11	肥後銀行	人吉	44	621,100	61	天草信用金庫	本店	27	330,400
12	熊本銀行	益城	37	608,500	62	三菱東京UFJ銀行	熊本	14	325,000
13	肥後銀行	大津	45	596,700	63	肥後銀行	本店	15	319,850
14	熊本信用金庫	長嶺	63	558,160	64	肥後銀行	合志	26	318,000
15	肥後銀行	託麻	40	548,800	65	熊本中央信用金庫	玉名	40	317,370
16	肥後銀行	天草	57	543,190	66	肥後銀行	隈庄	26	316,200
17	熊本第一信用金庫	南熊本	59	540,700	67	熊本銀行	中央	31	313,478
18	商工組合中央金庫	熊本	33	531,483	68	熊本銀行	荒尾	21	312,900
19	肥後銀行	上通	35	528,500	69	熊本第一信用金庫	水前寺	40	312,760
20	熊本中央信用金庫	水俣	65	528,200	70	熊本第一信用金庫	八代	55	311,090
21	肥後銀行	木山	32	514,885	71	熊本第一信用金庫	熊本駅前	35	310,000
22	熊本銀行	宇土	26	511,474	72	熊本銀行	下通	31	309,690
23	熊本第一信用金庫	植木	47	494,250	73	南日本銀行	熊本	13	308,500
24	肥後銀行	南熊本	29	482,650	74	肥後銀行	小川	30	306,400
25	肥後銀行	子飼橋	29	479,520	75	肥後銀行	水前寺	22	305,610
26	肥後銀行	八代駅前	58	462,840	76	肥後銀行	植木	31	302,500
27	肥後銀行	宇土	50	461,580	77	熊本第一信用金庫	上通	39	301,000
28	肥後銀行	牛深	31	455,000	78	肥後銀行	大矢野	30	300,216
29	熊本銀行	八代	44	446,200	79	熊本中央信用金庫	平田	29	299,430
30	肥後銀行	水道町	29	433,277	80	熊本第一信用金庫	大津	39	299,100
31	肥後銀行	松島	14	421,350	81	熊本第一信用金庫	武蔵ヶ丘	49	289,662
32	熊本銀行	天草	30	404,200	82	熊本第一信用金庫	小峯	33	289,600
33	熊本銀行	田迎	33	401,930	83	肥後銀行	免田	35	288,500
34	熊本信用金庫	西部	65	399,730	84	肥後銀行	田中町	23	278,500
35	肥後銀行	松橋	38	397,300	85	熊本信用金庫	川尻	33	277,090
36	熊本第一信用金庫	田崎	41	389,000	86	熊本第一信用金庫	新町	39	276,900
37	熊本県信用組合	阿蘇	58	367,060	87	熊本銀行	嘉島	23	273,100
38	熊本第一信用金庫	山鹿	63	366,680	88	熊本銀行	近見	14	271,450
39	熊本第一信用金庫	御船	49	366,200	89	熊本銀行	菊南	28	269,660
40	熊本第一信用金庫	菊池	37	364,421	90	熊本銀行	武蔵ヶ丘	20	269,250
41	熊本中央信用金庫	八代	65	362,400	91	熊本銀行	浄行寺	27	265,410
42	肥後銀行	菊池	31	357,600	92	西日本シティ銀行	八代	12	258,000
43	肥後銀行	荒尾	37	356,420	93	熊本第一信用金庫	玉名	40	254,860
44	熊本第一信用金庫	来民	45	356,100	94	熊本銀行	合志	23	254,395
45	熊本銀行	東託麻	24	355,800	95	熊本信用金庫	新外	34	253,883
46	熊本中央信用金庫	本店	50	355,100	96	肥後銀行	須屋	32	253,200
47	熊本銀行	大津	26	354,500	97	肥後銀行	水俣	18	252,300
48	肥後銀行	御船	32	353,700	98	熊本信用金庫	健軍	51	251,310
49	肥後銀行	力合近見	30	352,983	99	熊本中央信用金庫	通町	38	251,300
50	肥後銀行	健軍	34	351,340	100	熊本銀行	宮地	13	248,900

金融機関店舗別保証債務残高ベスト100

(単位：千円)

順位	金融機関名	本支店名	件数	金額	順位	金融機関名	本支店名	件数	金額
1	熊本銀行	本店	509	6,608,497	51	熊本銀行	鏡	100	1,527,890
2	熊本銀行	花畑	380	5,334,638	52	熊本信用金庫	長嶺	305	1,523,540
3	肥後銀行	玉名	538	4,866,083	53	肥後銀行	植木	199	1,494,949
4	肥後銀行	八代	378	4,536,336	54	肥後銀行	大矢野	223	1,486,753
5	肥後銀行	人吉	323	4,285,472	55	肥後銀行	荒尾	205	1,480,329
6	熊本銀行	田崎	245	4,037,944	56	熊本銀行	松橋	157	1,468,715
7	肥後銀行	水道町	359	3,956,162	57	熊本信用金庫	西部	291	1,455,066
8	肥後銀行	健軍	295	3,933,190	58	肥後銀行	松島	95	1,452,957
9	肥後銀行	水前寺	329	3,929,286	59	肥後銀行	浜町	189	1,440,503
10	肥後銀行	南熊本	357	3,835,777	60	肥後銀行	渡鹿	189	1,438,614
11	肥後銀行	託麻	390	3,754,716	61	熊本銀行	菊南	125	1,431,588
12	肥後銀行	天草	366	3,707,253	62	肥後銀行	免田	120	1,429,233
13	肥後銀行	大津	290	3,635,468	63	肥後銀行	川尻	145	1,425,106
14	商工組合中央金庫	熊本	240	3,623,870	64	熊本銀行	菊池	165	1,419,178
15	肥後銀行	山鹿	408	3,532,889	65	熊本銀行	水前寺	197	1,393,383
16	熊本銀行	健軍	344	3,424,161	66	北九州銀行	熊本	71	1,382,447
17	肥後銀行	本店	141	3,142,775	67	熊本銀行	山鹿	127	1,364,447
18	熊本銀行	玉名	219	3,070,137	68	熊本銀行	川尻	163	1,359,784
19	肥後銀行	松橋	349	2,752,547	69	熊本銀行	嘉島	144	1,353,164
20	熊本銀行	下通	284	2,381,170	70	熊本第一信用金庫	八代	158	1,340,100
21	熊本第一信用金庫	本店	485	2,328,324	71	熊本銀行	人吉	120	1,339,628
22	熊本銀行	八代	220	2,328,001	72	熊本銀行	白山通	142	1,333,406
23	肥後銀行	菊池	242	2,214,244	73	肥後銀行	新町	189	1,323,668
24	熊本銀行	中央	243	2,213,054	74	熊本第一信用金庫	南熊本	171	1,312,396
25	肥後銀行	上通	259	2,124,732	75	熊本信用金庫	本店	255	1,307,136
26	肥後銀行	子飼橋	186	2,092,377	76	熊本銀行	日赤通	157	1,301,838
27	熊本銀行	益城	188	2,089,440	77	熊本第一信用金庫	菊池	161	1,298,771
28	熊本銀行	武蔵ヶ丘	187	2,039,753	78	熊本第一信用金庫	清水	210	1,296,729
29	熊本銀行	宇土	160	1,951,688	79	熊本銀行	天草	129	1,272,448
30	熊本銀行	東託麻	190	1,941,551	80	肥後銀行	小峯	149	1,218,839
31	熊本銀行	植木	172	1,911,880	81	肥後銀行	須屋	184	1,207,476
32	肥後銀行	御船	282	1,909,285	82	南日本銀行	熊本	102	1,197,078
33	肥後銀行	牛深	159	1,907,078	83	熊本銀行	合志	135	1,181,390
34	肥後銀行	世安	139	1,866,088	84	熊本銀行	田迎	159	1,175,627
35	三菱東京UFJ銀行	熊本	86	1,865,766	85	肥後銀行	秋津	132	1,141,542
36	熊本銀行	大津	199	1,772,646	86	熊本中央信用金庫	平田	149	1,141,123
37	肥後銀行	小国	201	1,734,904	87	熊本銀行	近見	113	1,134,896
38	肥後銀行	木山	166	1,711,335	88	熊本銀行	阿蘇	107	1,129,211
39	肥後銀行	八代駅前	258	1,705,410	89	肥後銀行	合志	150	1,112,138
40	熊本銀行	浄行寺	207	1,703,586	90	肥後銀行	高森	149	1,100,431
41	西日本シティ銀行	八代	108	1,696,434	91	熊本第一信用金庫	来民	193	1,067,874
42	福岡銀行	熊本	96	1,632,296	92	熊本中央信用金庫	水俣	203	1,060,351
43	熊本第一信用金庫	植木	227	1,630,057	93	熊本第一信用金庫	帯山	158	1,058,753
44	肥後銀行	光の森	201	1,620,252	94	肥後銀行	小島	104	1,053,900
45	熊本第一信用金庫	田崎	197	1,617,706	95	熊本中央信用金庫	本店	227	1,045,363
46	肥後銀行	力合近見	214	1,615,009	96	肥後銀行	小川	134	1,038,117
47	肥後銀行	銀座通	207	1,605,997	97	熊本中央信用金庫	八代	220	1,036,084
48	肥後銀行	隈庄	192	1,592,995	98	肥後銀行	託麻東	147	1,011,117
49	肥後銀行	宇土	270	1,561,768	99	熊本第一信用金庫	玉名	161	1,006,116
50	肥後銀行	熊本市場	144	1,547,124	100	肥後銀行	流通団地	119	1,005,000

保証承諾・保証債務残高ランキング

肥後銀行

保証承諾累計

(単位：千円, %)

順位	本支店名	件数	金額	前年比
1	玉名	94	1,067,180	68.0
2	八代	57	824,950	42.6
3	山鹿	52	688,800	87.1
4	人吉	44	621,100	40.6
5	大津	45	596,700	28.5
6	託麻	40	548,800	30.4
7	天草	57	543,190	43.9
8	上通	35	528,500	48.8
9	木山	32	514,885	35.9
10	南熊本	29	482,650	39.3
11	子飼橋	29	479,520	44.7
12	八代駅	58	462,840	53.8
13	宇土	50	461,580	50.1
14	牛深	31	455,000	41.4
15	水道町	29	433,277	24.8
16	松島	14	421,350	63.9
17	松橋	38	397,300	34.6
18	菊池	31	357,600	34.7
19	荒尾	37	356,420	78.7
20	御船	32	353,700	40.2

保証債務残高

(単位：千円, %)

順位	本支店名	件数	金額	前年比
1	玉名	538	4,866,083	167.8
2	八代	378	4,536,336	133.5
3	人吉	323	4,285,472	123.0
4	水道町	359	3,956,162	115.2
5	健軍	295	3,933,190	111.6
6	水前寺	329	3,929,286	104.8
7	南熊本	357	3,835,777	214.6
8	託麻	390	3,754,716	125.6
9	天草	366	3,707,253	111.5
10	大津	290	3,635,468	111.2
11	山鹿	408	3,532,889	155.7
12	本店	141	3,142,775	90.8
13	松橋	349	2,752,547	111.9
14	菊池	242	2,214,244	112.7
15	上通	259	2,124,732	88.2
16	子飼橋	186	2,092,377	130.1
17	御船	282	1,909,285	129.3
18	牛深	159	1,907,078	90.8
19	世安	139	1,866,088	77.2
20	小国	201	1,734,904	87.4

熊本銀行

保証承諾累計

(単位：千円, %)

順位	本支店名	件数	金額	前年比
1	本店	62	1,327,469	36.8
2	花畑	50	1,055,164	38.6
3	田崎	60	1,005,200	40.7
4	健軍	71	818,585	40.3
5	鏡	31	644,750	67.8
6	玉名	21	640,700	40.2
7	益城	37	608,500	44.7
8	宇土	26	511,474	37.1
9	八代	44	446,200	52.0
10	天草	30	404,200	54.0
11	田迎	33	401,930	44.0
12	東託麻	24	355,800	28.6
13	大津	26	354,500	32.5
14	川尻	23	345,900	38.9
15	山鹿	28	345,800	47.6
16	日赤通	31	341,841	39.1
17	崇城大学	19	336,500	57.7
18	中央	31	313,478	23.0
19	荒尾	21	312,900	64.0
20	下通	31	309,690	22.2

保証債務残高

(単位：千円, %)

順位	本支店名	件数	金額	前年比
1	本店	509	6,608,497	82.7
2	花畑	380	5,334,638	94.9
3	田崎	245	4,037,944	98.3
4	健軍	344	3,424,161	95.9
5	玉名	219	3,070,137	99.2
6	下通	284	2,381,170	92.7
7	八代	220	2,328,001	93.0
8	中央	243	2,213,054	87.5
9	益城	188	2,089,440	106.4
10	武蔵ヶ丘	187	2,039,753	79.4
11	宇土	160	1,951,688	93.8
12	東託麻	190	1,941,551	86.0
13	植木	172	1,911,880	88.7
14	大津	199	1,772,646	85.3
15	浄行寺	207	1,703,586	91.5
16	鏡	100	1,527,890	104.6
17	松橋	157	1,468,715	88.4
18	菊南	125	1,431,588	92.2
19	菊池	165	1,419,178	86.3
20	水前寺	197	1,393,383	77.0

信用金庫・信用組合

保証承諾累計

(単位：千円, %)

順位	金融機関名	本支店名	件数	金額	前年比
1	熊本第一信用金庫	本店	96	684,900	42.9
2	熊本信用金庫	長嶺	63	558,160	80.1
3	熊本第一信用金庫	南熊本	59	540,700	77.8
4	熊本中央信用金庫	水俣	65	528,200	131.6
5	熊本第一信用金庫	植木	47	494,250	49.8
6	熊本信用金庫	西部	65	399,730	43.5
7	熊本第一信用金庫	田崎	41	389,000	38.8
8	熊本県信用組合	阿蘇	58	367,060	111.3
9	熊本第一信用金庫	山鹿	63	366,680	94.0
10	熊本第一信用金庫	御船	49	366,200	58.2
11	熊本第一信用金庫	菊池	37	364,421	65.5
12	熊本中央信用金庫	八代	65	362,400	73.1
13	熊本第一信用金庫	来民	45	356,100	57.8
14	熊本中央信用金庫	本店	50	355,100	42.7
15	熊本中央信用金庫	人吉	37	351,300	79.6
16	熊本第一信用金庫	清水	34	345,130	48.6
17	熊本信用金庫	宇土	35	344,050	76.6
18	熊本第一信用金庫	帯山	36	343,000	68.0
19	熊本中央信用金庫	戸島	41	338,200	45.8
20	熊本県信用組合	八代	35	337,900	137.1

保証債務残高

(単位：千円, %)

順位	金融機関名	本支店名	件数	金額	前年比
1	熊本第一信用金庫	本店	485	2,328,324	96.8
2	熊本第一信用金庫	植木	227	1,630,057	92.2
3	熊本第一信用金庫	田崎	197	1,617,706	96.4
4	熊本信用金庫	長嶺	305	1,523,540	106.1
5	熊本信用金庫	西部	291	1,455,066	101.3
6	熊本第一信用金庫	八代	158	1,340,100	92.7
7	熊本第一信用金庫	南熊本	171	1,312,396	92.2
8	熊本信用金庫	本店	255	1,307,136	85.5
9	熊本第一信用金庫	菊池	161	1,298,771	100.5
10	熊本第一信用金庫	清水	210	1,296,729	99.1
11	熊本中央信用金庫	平田	149	1,141,123	92.2
12	熊本第一信用金庫	来民	193	1,067,874	103.0
13	熊本中央信用金庫	水俣	203	1,060,351	105.6
14	熊本第一信用金庫	帯山	158	1,058,753	92.4
15	熊本中央信用金庫	本店	227	1,045,363	88.3
16	熊本中央信用金庫	八代	220	1,036,084	93.0
17	熊本第一信用金庫	玉名	161	1,006,116	94.4
18	熊本第一信用金庫	上通	235	986,003	90.4
19	熊本第一信用金庫	水前寺	163	960,786	95.3
20	熊本信用金庫	健軍	257	947,581	137.7

都銀・政府系・他

保証承諾累計

(単位：千円, %)

順位	金融機関名	本支店名	件数	金額	前年比
1	商工組合中央金庫	熊本	33	531,483	96.5
2	三菱東京UFJ銀行	熊本	14	325,000	43.4
3	三井住友銀行	大牟田	4	88,000	100.0
4	みずほ銀行	熊本	4	79,241	36.3
5	三井住友銀行	熊本	1	30,000	60.0

保証債務残高

(単位：千円, %)

順位	金融機関名	本支店名	件数	金額	前年比
1	商工組合中央金庫	熊本	240	3,623,870	90.9
2	三菱東京UFJ銀行	熊本	86	1,865,766	77.8
3	みずほ銀行	熊本	38	449,266	72.5
4	りそな銀行	熊本	18	308,918	69.8
5	三井住友銀行	熊本	12	292,998	88.9

県外地銀

保証承諾累計

(単位：千円, %)

順位	金融機関名	本支店名	件数	金額	前年比
1	西日本シティ銀行	八代	12	258,000	20.1
2	福岡銀行	熊本	10	220,112	40.0
3	北九州銀行	熊本	10	179,000	19.7
4	鹿児島銀行	熊本	5	157,000	15,700.0
5	西日本シティ銀行	大牟田	5	153,000	170.0

保証債務残高

(単位：千円, %)

順位	金融機関名	本支店名	件数	金額	前年比
1	西日本シティ銀行	八代	108	1,696,434	95.9
2	福岡銀行	熊本	96	1,632,296	94.5
3	北九州銀行	熊本	71	1,382,447	83.8
4	西日本シティ銀行	熊本	57	917,320	81.5
5	西日本シティ銀行	大牟田	21	217,757	98.9

県外第二地銀

保証承諾累計

(単位：千円, %)

順位	金融機関名	本支店名	件数	金額	前年比
1	南日本銀行	熊本	13	308,500	51.1
2	南日本銀行	八代	14	236,500	89.6
3	南日本銀行	人吉	12	227,500	114.1
4	南日本銀行	玉名	20	97,900	48.2
5	長崎銀行	熊本	10	51,000	50.3

保証債務残高

(単位：千円, %)

順位	金融機関名	本支店名	件数	金額	前年比
1	南日本銀行	熊本	102	1,197,078	92.1
2	南日本銀行	八代	76	802,657	95.3
3	南日本銀行	人吉	57	535,280	85.5
4	南日本銀行	玉名	81	347,552	90.4
5	長崎銀行	熊本	61	340,166	108.4

震災関係保証状況

震災関係保証状況では、「平成 28 年熊本地震」の発生以降の震災に関する保証承諾、条件変更承諾状況について、各項目別に掲載しています。

1. 保証承諾状況

(1) 資金用途別保証承諾状況

(金額単位：百万円)

	全体		運転		設備		運転・設備	
	件数	金額	金額	構成比	金額	構成比	金額	構成比
平成 28 年度累計	9,094	121,790	106,847	87.7%	9,829	8.1%	5,114	4.2%
4 月	87	1,010	495	49.0%	480	47.6%	35	3.5%
5 月	79	839	512	61.0%	289	34.4%	39	4.6%
6 月	92	946	534	56.4%	367	38.8%	45	4.8%
7 月	77	889	393	44.2%	454	51.0%	43	4.8%
8 月	70	1,003	372	37.1%	544	54.2%	87	8.7%
9 月	85	1,130	524	46.4%	548	48.5%	59	5.2%
10 月	59	908	347	38.2%	496	54.7%	65	7.1%
11 月	67	803	510	63.5%	275	34.2%	18	2.3%
12 月	91	1,230	609	49.5%	565	45.9%	56	4.6%
1 月	28	460	207	45.1%	189	41.1%	64	13.8%
累 計	735	9,219	4,503	48.8%	4,206	45.6%	509	5.5%

(2) 金融機関別保証状況

(金額単位：百万円)

金融機関別	保証承諾						保証債務残高		
	当月中			当期中			当月末保証債務残高		
	件数	金額	構成比	件数	金額	構成比	件数	金額	構成比
肥 後 銀 行	3	49	10.7%	226	2,918	31.6%	3,671	44,198	45.0%
熊 本 銀 行	9	179	39.0%	182	3,197	34.7%	2,350	33,212	33.8%
熊本信用金庫	4	20	4.4%	112	1,029	11.2%	740	4,849	4.9%
熊本第一信用金庫	5	90	19.6%	124	1,114	12.1%	1,164	7,473	7.6%
熊本中央信用金庫	3	45	9.8%	30	299	3.2%	334	2,224	2.3%
天草信用金庫	0	0	0.0%	3	17	0.2%	100	778	0.8%
商工組合中央金庫	0	0	0.0%	0	0	0.0%	21	495	0.5%
熊本県信用組合	4	76	16.6%	37	244	2.6%	143	985	1.0%
その他金融機関計	0	0	0.0%	21	401	4.4%	206	4,099	4.2%
合 計	28	460	100.0%	735	9,219	100.0%	8,729	98,312	100.0%

● 統計資料をご覧いただくに当たってのご注意 ●

- ◎本誌における保証債務残高は、月末までに当協会に到達する当該月分の償還、貸付実行および根保証期間確定報告を反映した実績を表示しています。
- ◎単位以下の数値は項目ごとに四捨五入しておりますので、各項目の合計値が合計欄の額に合致しない場合があります。
- ◎前年比の「***」は、対比する前年の件数・金額が「0(ゼロ)」の場合に表示しています。
- ◎統計資料の「主要数値」における保証利用度の算出基礎となる県内中小企業者数は、52,730企業（中小企業白書2017年版「6表 都道府県別規模別企業数(民営、非一次産業、2009年、2012年、2014年)」より)です。

(3) 制度別保証状況

(金額単位：百万円)

制度別	保証承諾						保証債務残高		
	当月中			当期中			当月末保証債務残高		
	件数	金額	構成比	件数	金額	構成比	件数	金額	構成比
災 激 甚	0	0	0.0%	6	205	2.2%	22	543	0.6%
県円滑災激甚	0	0	0.0%	39	472	5.1%	513	8,234	8.4%
県円滑災激グル	0	0	0.0%	8	211	2.3%	25	678	0.7%
県円滑災グ短	8	200	43.4%	126	2,983	32.4%	96	2,634	2.7%
県円滑災グ長	5	90	19.5%	23	200	2.2%	21	142	0.1%
県円滑災グ2超	0	0	0.0%	1	9	0.1%	1	8	0.0%
県円滑災激商店	0	0	0.0%	1	4	0.0%	1	4	0.0%
災害保険特例 計	13	289	62.9%	204	4,084	44.3%	679	12,244	12.5%
安 定 関 連	7	111	24.1%	116	1,923	20.9%	269	4,589	4.7%
県円滑震SN4	5	54	11.7%	249	2,580	28.0%	5,935	74,997	76.3%
経 営 向 上 SN	0	0	0.0%	0	0	0.0%	1	3	0.0%
SN4号特例 計	12	165	35.9%	365	4,503	48.8%	6,205	79,589	81.0%
震災支援短期	0	0	0.0%	0	0	0.0%	5	114	0.1%
おうえん震災	3	5	1.2%	164	610	6.6%	1,165	3,045	3.1%
熊 安 特 3	0	0	0.0%	0	0	0.0%	496	2,199	2.2%
そ の 他	0	0	0.0%	2	22	0.2%	179	1,121	1.1%
そ の 他 計	3	5	1.2%	166	632	6.9%	1,840	6,366	6.5%
合 計	28	460	100.0%	735	9,219	100.0%	8,729	98,312	100.0%

(4) 業種別保証状況

(金額単位：百万円)

業種別	保証承諾						保証債務残高		
	当月中			当期中			当月末保証債務残高		
	件数	金額	構成比	件数	金額	構成比	件数	金額	構成比
製 造 業	5	44	9.5%	108	1,297	14.1%	1,009	13,130	13.4%
建 設 業	6	127	27.5%	143	1,749	19.0%	2,007	24,131	24.5%
卸 売 業	2	31	6.8%	85	1,278	13.9%	950	14,734	15.0%
小 売 業	5	33	7.3%	111	1,210	13.1%	1,379	13,853	14.1%
飲 食 店	1	2	0.4%	60	476	5.2%	815	4,485	4.6%
サ ー ビ ス 業	9	223	48.5%	148	1,850	20.1%	1,811	18,373	18.7%
宿 泊 業	2	80	17.3%	18	491	5.3%	115	2,070	2.1%
不 動 産 業	0	0	0.0%	62	1,140	12.4%	466	5,030	5.1%
その他 計	0	0	0.0%	18	217	2.4%	292	4,577	4.7%
合 計	28	460	100.0%	735	9,219	100.0%	8,729	98,312	100.0%

2. 条件変更承諾状況

(金額単位：百万円)

	条件変更			条件変更			条件変更	
	件数	金額		件数	金額		件数	金額
4月	60	972	8月	40	560	12月	43	887
5月	57	955	9月	64	1,060	1月	31	543
6月	60	679	10月	65	1,097	累 計	538	8,662
7月	61	1,160	11月	57	748			

熊本市と創業支援及び事業承継支援に関する協定書を締結！

1月25日(木)当協会は、熊本市と「創業支援及び事業承継支援に関する協定書」を締結しました。この協定は、当協会と熊本市が中小企業者への創業支援及び事業承継支援を相互に連携し実施することで、熊本市の地域振興及び地方創生に貢献することを目的としています。

これから、熊本市のくまもと森都心プラザビジネス支援センターが保有する「創業希望者のデータ」と当協会が保有する「事業譲渡を希望する企業データ」を活用し、マッチングを行い創業の促進及び円滑な事業承継の推進を図っていきます。

《当協会と熊本市の連携・協力事項》

- (1) 創業予定者・事業譲渡希望者からの相談への対応
- (2) 創業予定者・事業譲渡希望者への事業承継支援
- (3) 創業前から創業後における経営支援
- (4) 事業承継前から事業承継後における経営支援
- (5) 事業承継に関連し転業・多角化を図る事業者に対する支援
- (6) 創業予定者・事業譲渡希望者への支援に関する情報交換
- (7) 創業支援及び事業承継支援に関するその他必要事項

当協会は、今後他の自治体にも連携施策を積極的に提案し、地方創生に貢献する取組みを行っていきます。



【協定書を掲げる当協会 真崎会長（右）と熊本市 大西市長（左）】

「中小企業の会計に関する基本要領」の保証料割引制度の終了について

当協会では、保証お申込みの際に税理士の方等が作成される「中小企業の会計に関する基本要領」をご提出された場合、信用保証料率を0.1%割り引く取扱いを行っていましたが、本取扱いは平成30年3月31日の保証申込受付分を以って終了します。

平成30年4月1日以降の保証お申込については、本制度に基づく割引はありません。現在、保証の申込みを検討されている場合は、お早めにご相談ください。

※本制度は、平成29年3月31日を以って全国统一での取扱いを終了しておりますが、当協会としましては周知の期間を設定し、平成30年3月31日まで継続しているものです。

くまもとシーズクラブで申告勉強会を開催

2月2日（金）、5日（月）、6日（火）、熊本・八代・天草の3会場にて、くまもとシーズクラブ会員（個人事業主）向けの申告勉強会を開催いたしました。

南九州税理士会より、講師として渡邊 龍一税理士、原田 八重税理士、濱 大介税理士を派遣していただき、17名の会員の皆さまが参加されました。

どの会場の参加者も熱心にメモを取りながら受講され、終了後には「説明がわかりやすくとても役に立った」、「日頃から自社の経営状況を把握していくことが大事であると改めて感じた」など数多くの前向きなご意見をいただきました。

今後も「くまもとシーズクラブ」では、会員の皆さまのニーズに応じた勉強会を開催していきます。

【くまもとシーズクラブの概要】

当協会の創業保証をご利用いただいた創業5年までのお客様を対象として、情報収集や知識の習得などの経営支援と、人脈形成やビジネスマッチングなどの交流の場を提供し、創業者の経営の安定と発展につなげることを目的とした組織です。

※当協会は、くまもとシーズクラブの事務局を務めています。

経営支援メニュー

すべて
無料で
ご利用
いただけます

皆さまのお悩みにお答えします！
お気軽にご相談ください

経営について
相談してみたい

メニュー1

◎窓口相談、巡回相談サービスがあります！

創業、経営全般のご相談をお受けいたします。当協会にお越しいたげない場合は、お客様の事業所に伺い相談をお受けします。
※出張相談は、当協会ホームページからお申し込みいただけます



専門家にじっくり
相談してみたい

メニュー2

◎専門家派遣サービス・ファイブ

◎専門家派遣サービスがあります！

中小企業診断士、税理士、社会保険労務士、弁護士、司法書士よりお選びいただき、経営の課題解決へ向けたアドバイスを受けることができます。



経営に役立つ
セミナーに
参加してみたい

メニュー3

◎経営セミナーを開催しています！ また、役立つ情報を提供します

Facebookにて外部講師による経営セミナー開催や、経営課題解決に役立つ情報の提供などを行っています。



※当協会Facebookページへはこちらから。

 熊本県信用保証協会

■本所
〒860-8551 熊本市中央区南熊本4丁目1番1号
☎096-375-2000(代)

■八代支所
〒866-0842 八代市若草町10番地6号
☎0965-33-2579

■天草支所
〒863-0013 天草市今釜新町3561番地
☎0969-23-2015

熊本県信用保証協会 検索

<https://www.kumamoto-cgc.or.jp>

