

# 保証月報

2017

2

FEBRUARY

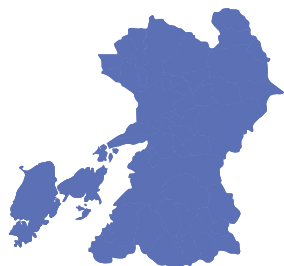

## 表紙 高森九十九曲の桜 (高森町)

通称「九十九曲千本桜」と呼ばれている桜の名所。麓から高森峠の頂上まで、カーブが続く約4kmの沿道に約6000本の桜が咲き誇ります。標高差が150mほどあるので比較的長い期間桜を楽しむことができます。また「桜まつり」の期間中など、大勢の花見客で賑わいます。また頂上からは阿蘇五岳が一望できます。

### お知らせ

くまもとシーズクラブで  
申告勉強会開催

平成28年熊本地震に係る  
県制度融資の取扱いについて

当協会 Facebook ページのご案内

熊本城マラソン2017  
にボランティアとして参加



KUMAMOTO  
CREDIT  
GUARANTEE

熊本県信用保証協会

<https://www.kumamoto-cgc.or.jp>



## CONTENTS

### 統計資料

主要数値	01
部門別保証承諾状況	02
項目別保証状況	03
金融機関別保証状況	04
制度別保証状況	05
業種別保証状況	06
市町村別保証状況	07
金融機関店舗別保証承諾累計ベスト100	08
金融機関店舗別保証債務残高ベスト100	09
保証承諾・保証債務残高ランキング	10-11

### 各種制度金融機関別保証承諾状況

「経営力強化保証制度」・「熊本県チャレンジサポート 中小企業経営力強化支援資金」	12
「くまもと連携支援保証制度」	12
「税理士連携特別保証制度」	13
「税理士推薦保証制度」	13
「経営改善サポート保証」	13

### 震災関係保証状況

資金用途別保証承諾状況	14
金融機関別保証状況	14
制度別保証状況	15
業種別保証状況	15
条件変更承諾状況	15

### お知らせ

くまもとシーズクラブで申告勉強会開催	16
平成28年熊本地震に係る 県制度融資の取扱いについて	16
当協会 Facebook ページのご案内	17
熊本城マラソン2017 にボランティアとして参加	17

## Access information 担当区域と事務所所在地



## 各事務所の詳しい所在地とご連絡先

### 本所

〒860-8551 熊本市中央区南熊本4丁目1番1号  
TEL.096-375-2000 (代表)  
FAX.096-375-2001 (総務部・総務課、企画課)  
FAX.096-375-2008 (総務部・システム統計課)  
FAX.096-375-2002 (保証部)  
FAX.096-375-2015 (経営支援部)  
FAX.096-375-2005 (管理部)  
FAX.096-375-2012 (経営監査室)

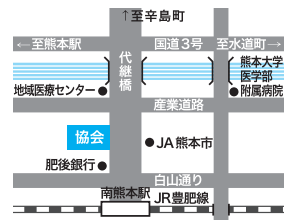

### 八代支所

〒866-0842 八代市若草町10番地6  
TEL.0965-33-2579  
FAX.0965-33-8749

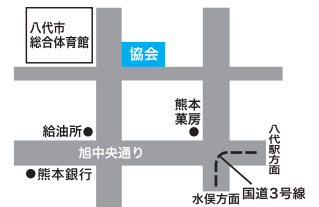

### 天草支所

〒863-0013 天草市今釜新町3561番地  
TEL.0969-23-2015  
FAX.0969-23-1175

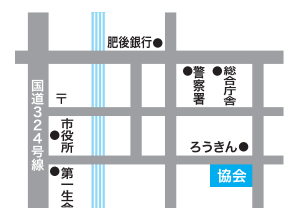

URL <https://www.kumamoto-cgc.or.jp>

多くの皆様に「熊本県信用保証協会」を知って  
頂くためにホームページを公開しています。



# 主要数値

(単位：千円，%)

	当月中				当年度中			
	件数	金額	前年比		件数	金額	前年比	
			件数	金額			件数	金額
保証申込	657	7,525,892	86.7	96.9	13,472	173,989,040	144.7	187.8
うち、責任共有制度対象	323	4,657,370	62.2	71.5	5,047	58,671,879	81.0	77.8
保証承諾	641	7,327,967	85.4	95.3	13,131	165,321,272	143.5	181.8
うち、責任共有制度対象	322	4,680,620	61.5	71.5	4,788	54,698,538	78.1	73.9
保証債務残高	—	—	—	—	35,072	301,732,765	112.7	126.8
うち、責任共有制度対象	—	—	—	—	13,452	132,332,477	94.9	94.3
代位弁済	12	47,305	21.4	13.3	225	1,389,063	53.4	40.7
うち、責任共有制度対象	3	11,539	12.5	7.3	86	649,051	60.1	52.3

2月企業数 / 19,598 (保証利用率 37.2%)

## ■ 保証承諾

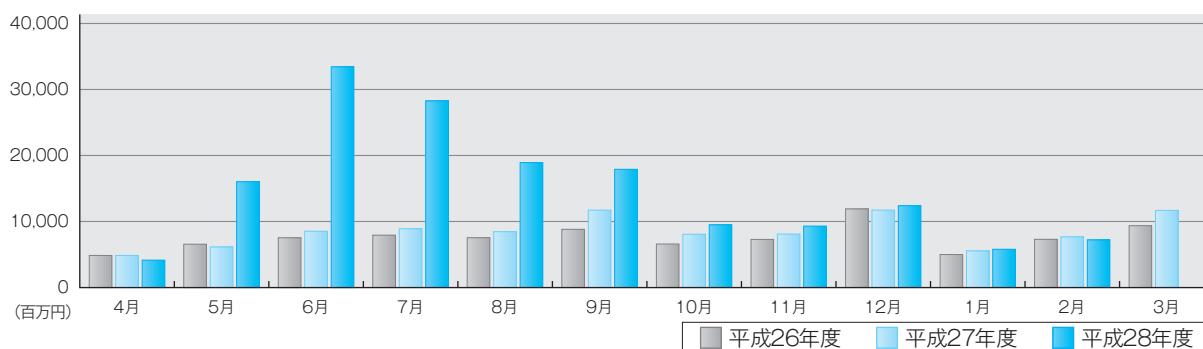

## ■ 保証債務残高

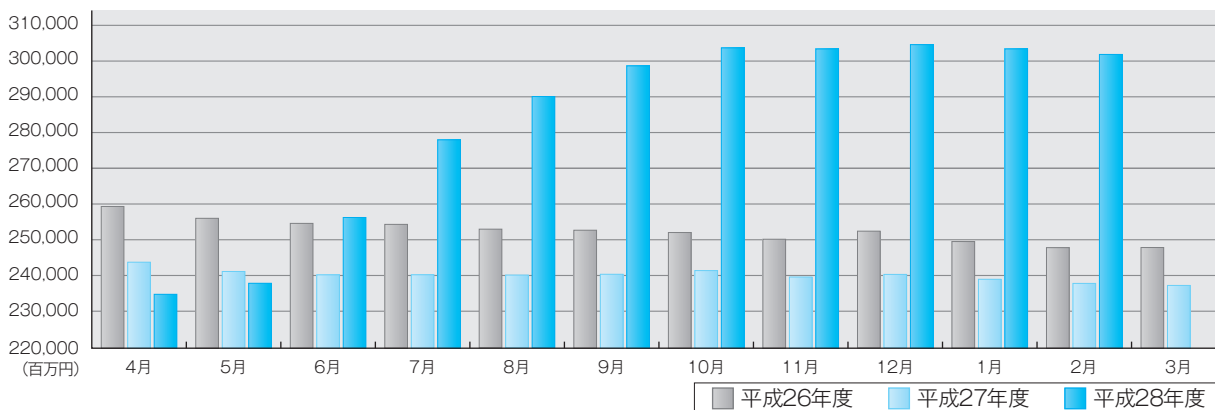

## ■ 代位弁済

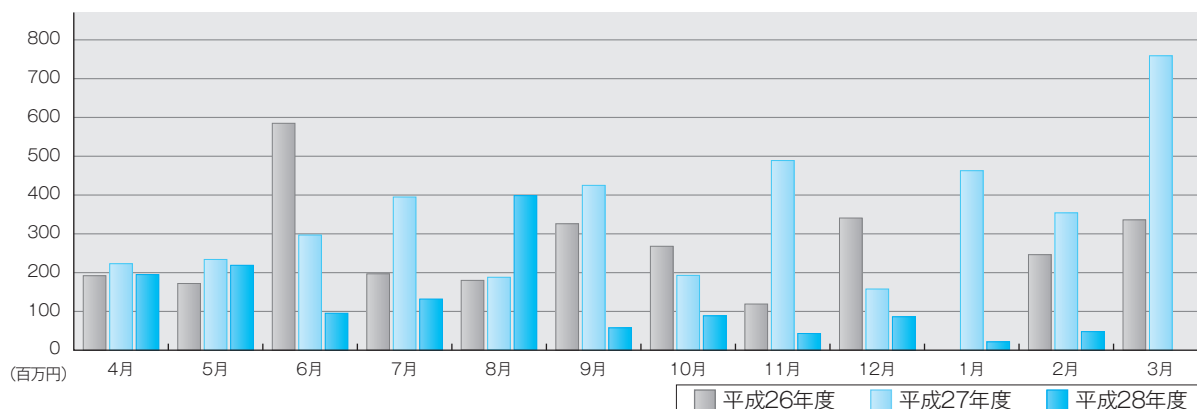

# 部門別保証承諾状況

## 金融機関群別保証承諾

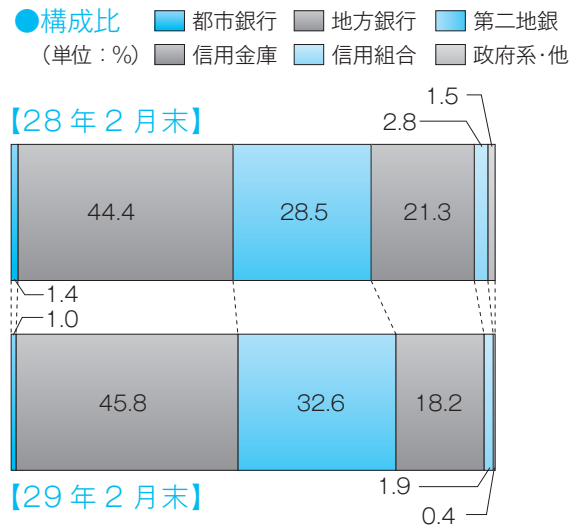
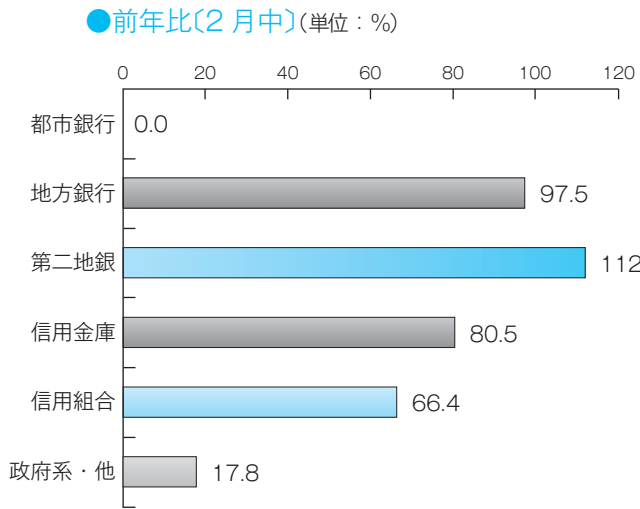

## 業種別保証承諾

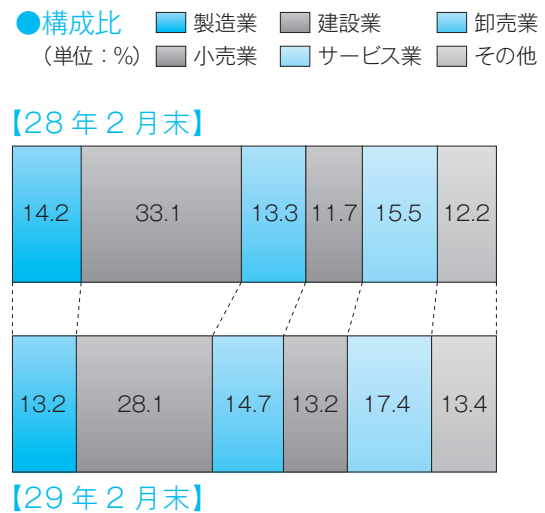
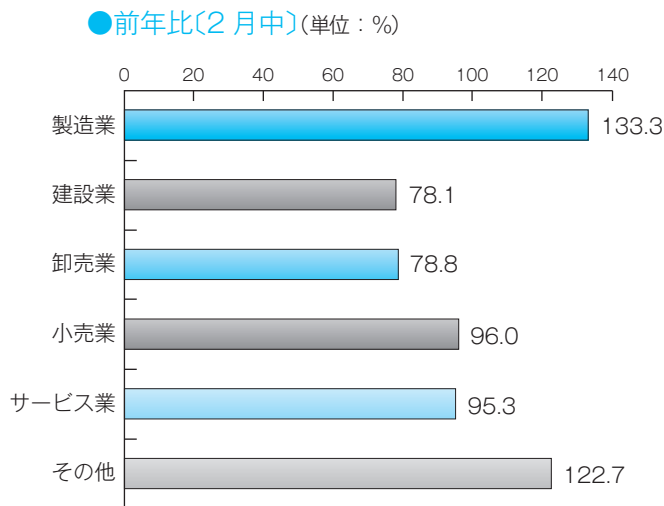

## 制度別保証承諾

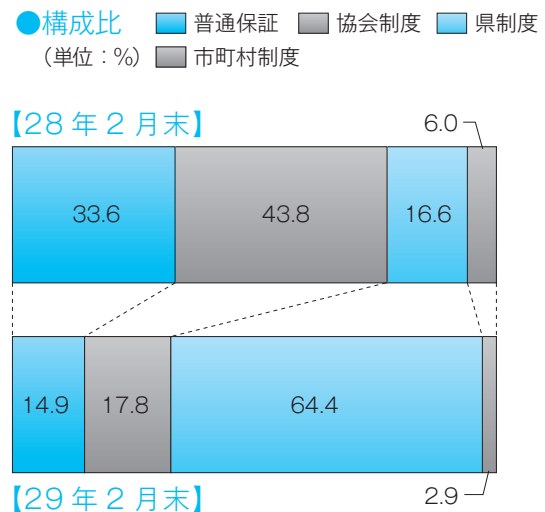
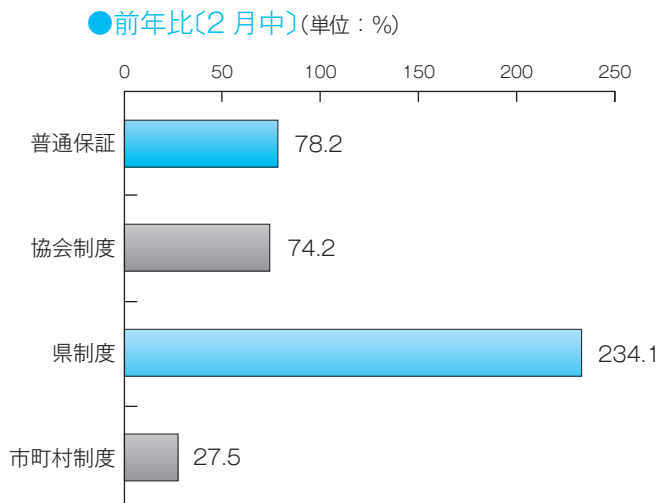

## 項目別保証状況

## 本支所別保証状況

(単位：千円, %)

## 1 保証承諾

	当月中保証承諾		前年 同月比	当期中保証承諾		前年 同期比	構成比
	件数	金額		件数	金額		
本所	544	6,182,547	103.8	11,226	139,794,359	190.8	84.6
八代	76	819,920	70.8	1,437	19,155,183	154.1	11.6
天草	21	325,500	57.1	468	6,371,730	121.7	3.9
計	641	7,327,967	95.3	13,131	165,321,272	181.8	100.0

(単位：千円, %)

## 2 保証債務残高

	28年2月末保証債務残高			29年2月末保証債務残高			構成比
	件数	金額	前年同月末比	件数	金額	前年同月末比	
本所	25,156	188,473,067	96.3	29,001	246,870,539	131.0	81.8
八代	4,281	35,940,724	94.4	4,331	39,740,817	110.6	13.2
天草	1,686	13,508,157	96.5	1,740	15,121,410	111.9	5.0
計	31,123	237,921,947	96.0	35,072	301,732,765	126.8	100.0

(単位：千円, %)

## 3 代位弁済

	当月中代位弁済		前年 同月比	当期中代位弁済		前年 同期比	構成比
	件数	金額		件数	金額		
本所	12	47,305	18.9	184	1,101,183	41.2	79.3
八代	0	0	0.0	26	152,823	42.1	11.0
天草	0	0	0.0	15	135,057	35.3	9.7
計	12	47,305	13.3	225	1,389,063	40.7	100.0

(単位：千円, %)

担保別  
保証状況

	当月中保証承諾		前年 同月比	当期中保証承諾		前年 同期比	構成比	
	件数	金額		件数	金額			
担保	不動産	48	780,090	67.5	714	13,230,206	109.3	8.0
	流動資産	4	127,120	91.8	50	999,520	88.4	0.6
	その他	6	251,500	135.2	124	1,532,196	89.5	0.9
信用	583	6,169,257	99.4	12,243	149,559,350	196.8	90.5	
計	641	7,327,967	95.3	13,131	165,321,272	181.8	100.0	

(単位：千円, %)

資金使途別  
保証状況

	当月中保証承諾		前年 同月比	当期中保証承諾		前年 同期比	構成比
	件数	金額		件数	金額		
運転	470	5,336,950	90.9	11,033	140,186,804	191.8	84.8
設備	97	1,207,607	249.0	1,004	12,005,108	207.0	7.3
運転・設備	74	783,410	58.9	1,094	13,129,360	108.9	7.9
計	641	7,327,967	95.3	13,131	165,321,272	181.8	100.0

(単位：千円, %)

新規・継続別  
保証状況

	当月中保証承諾		前年 同月比	当期中保証承諾		前年 同期比	構成比
	件数	金額		件数	金額		
新規	112	978,517	149.1	2,049	20,508,965	281.1	12.4
継続	529	6,349,450	90.3	11,082	144,812,307	173.1	87.6
計	641	7,327,967	95.3	13,131	165,321,272	181.8	100.0

## 金融機関別保証状況

(単位：千円、%)

区分	保証承諾						保証債務残高				代位弁済			
	当月中			当期中			当月末				当月中		当期中	
	件数	金額	前年比	件数	金額	前年比	件数	金額	構成比	前年比	件数	金額	件数	金額
<b>都市銀行</b>														
みずほ銀行	0	0	***	7	268,000	487.3	46	753,510	0.25	91.1	0	0	0	0
三井住友銀行	0	0	***	8	347,000	271.1	41	877,861	0.29	108.4	0	0	0	0
三菱東京UFJ銀行	1	20,000	***	27	769,360	75.9	99	2,446,123	0.81	96.5	0	0	0	0
りそな銀行	0	0	***	7	230,000	278.8	25	534,820	0.18	101.5	0	0	0	0
都市銀行計	1	20,000	***	49	1,614,360	126.2	211	4,612,314	1.53	98.2	0	0	0	0
<b>地方銀行</b>														
肥後銀行	255	2,956,410	96.4	5,207	72,234,170	187.2	14,062	132,380,021	43.87	129.7	4	20,618	74	499,125
福岡銀行	3	40,000	400.0	30	642,265	132.3	112	1,875,706	0.62	106.5	0	0	0	0
十八銀行	0	0	***	1	3,000	30.0	9	69,537	0.02	81.0	1	3,844	1	3,844
親和銀行	0	0	***	0	0	***	1	1,304	0.00	54.4	0	0	0	0
鹿児島銀行	0	0	***	1	1,000	***	1	934	0.00	***	0	0	0	0
大分銀行	0	0	***	1	12,000	***	4	38,095	0.01	106.3	0	0	0	0
佐賀銀行	0	0	***	0	0	***	3	66,700	0.02	89.2	0	0	0	0
宮崎銀行	0	0	***	0	0	***	1	1,664	0.00	66.6	0	0	0	0
北九州銀行	0	0	***	28	908,500	171.4	73	1,628,745	0.54	134.1	0	0	0	0
西日本シティ銀行	3	53,320	104.1	76	1,978,020	260.8	200	3,282,350	1.09	151.2	0	0	1	1,743
地方銀行計	261	3,049,730	97.5	5,344	75,778,955	187.5	14,466	139,345,056	46.18	129.7	5	24,462	76	504,711
<b>第二地方銀行</b>														
熊本銀行	151	2,462,740	111.2	3,285	52,406,820	212.7	8,614	88,578,812	29.36	134.9	4	14,485	64	502,381
南日本銀行	3	26,000	42.3	95	1,295,560	114.1	339	3,155,712	1.05	109.8	0	0	4	6,469
長崎銀行	4	68,450	1,369.0	36	226,420	142.9	98	494,187	0.16	110.9	0	0	0	0
豊和銀行	0	0	***	2	8,500	242.9	19	214,935	0.07	86.9	0	0	0	0
第二地銀計	158	2,557,190	112.1	3,418	53,937,300	207.9	9,070	92,443,647	30.64	133.5	4	14,485	68	508,850
<b>信託銀行</b>														
三井住友信託銀行	0	0	***	0	0	***	0	0	0.00	***	0	0	0	0
信託銀行計	0	0	***	0	0	***	0	0	0.00	***	0	0	0	0
<b>信用金庫</b>														
熊本信用金庫	38	179,870	54.5	1,014	7,302,457	179.5	2,773	12,851,665	4.26	126.4	0	0	19	104,386
熊本第一信用金庫	105	998,850	97.1	1,837	14,922,240	160.4	4,256	25,678,513	8.51	120.2	3	8,358	34	105,577
熊本中央信用金庫	40	219,650	56.0	847	6,110,940	126.9	2,099	11,627,019	3.85	106.9	0	0	6	58,313
天草信用金庫	7	55,000	83.2	173	1,738,900	153.4	609	3,892,971	1.29	115.1	0	0	3	17,362
大牟田柳川信用金庫	2	12,000	400.0	9	72,250	437.9	35	150,238	0.05	159.5	0	0	0	0
しんぎん中金	0	0	***	0	0	***	0	0	0.00	***	0	0	0	0
信用金庫計	192	1,465,370	80.5	3,880	30,146,787	155.9	9,772	54,200,404	17.96	118.1	3	8,358	62	285,638
<b>信用組合</b>														
九州幸銀信用組合	0	0	***	5	69,994	***	15	106,082	0.04	248.3	0	0	1	919
熊本県医師信用組合	0	0	***	0	0	***	1	1,202	0.00	54.7	0	0	0	0
熊本県信用組合	28	210,677	66.4	410	3,102,276	121.1	1,296	6,815,791	2.26	107.5	0	0	18	88,945
全信組連	0	0	***	0	0	***	0	0	0.00	***	0	0	0	0
信用組合計	28	210,677	66.4	415	3,172,270	123.8	1,312	6,923,075	2.29	108.4	0	0	19	89,863
<b>政府系</b>														
商工組合中央金庫	1	25,000	17.8	25	671,600	47.8	241	4,208,269	1.39	97.8	0	0	0	0
日本政策金融公庫	0	0	***	0	0	***	0	0	0.00	***	0	0	0	0
政府系計	1	25,000	17.8	25	671,600	47.8	241	4,208,269	1.39	97.8	0	0	0	0
<b>その他</b>														
イオン銀行	0	0	***	0	0	***	0	0	0.00	***	0	0	0	0
新生銀行	0	0	***	0	0	***	0	0	0.00	***	0	0	0	0
農林中央金庫	0	0	***	0	0	***	0	0	0.00	***	0	0	0	0
労働金庫	0	0	***	0	0	***	0	0	0.00	***	0	0	0	0
農協等	0	0	***	0	0	***	0	0	0.00	***	0	0	0	0
生命保険計	0	0	***	0	0	***	0	0	0.00	***	0	0	0	0
損害保険計	0	0	***	0	0	***	0	0	0.00	***	0	0	0	0
産業再生機構	0	0	***	0	0	***	0	0	0.00	***	0	0	0	0
その他計	0	0	***	0	0	***	0	0	0.00	***	0	0	0	0
<b>合計</b>	<b>641</b>	<b>7,327,967</b>	<b>95.3</b>	<b>13,131</b>	<b>165,321,272</b>	<b>181.8</b>	<b>35,072</b>	<b>301,732,765</b>	<b>100.00</b>	<b>126.8</b>	<b>12</b>	<b>47,305</b>	<b>225</b>	<b>1,389,063</b>

## 制度別保証状況

(単位：千円, %)

区分	保証承諾						保証債務残高				代位弁済			
	当月中			当期中			当月末				当月中		当期中	
	件数	金額	前年比	件数	金額	前年比	件数	金額	構成比	前年比	件数	金額	件数	金額
普通保証														
普通保証	115	1,822,550	78.2	2,068	24,585,255	80.4	5,508	63,936,390	21.19	92.0	3	11,828	40	325,412
制度保証														
制度保証	526	5,505,417	102.8	11,063	140,736,017	233.1	29,564	237,796,376	78.81	141.2	9	35,477	185	1,063,651
<b>〔内訳〕</b>														
協会制度														
短期資金	13	51,500	45.0	192	696,930	50.7	90	347,867	0.12	61.7	0	0	0	0
災害	0	0	***	23	466,850	***	19	392,017	0.13	9,373.9	0	0	0	0
当座貸越	11	208,000	66.2	156	3,185,000	89.7	416	7,422,947	2.46	89.4	0	0	0	0
カードローン	7	58,000	72.5	107	736,000	81.7	273	1,775,272	0.59	86.1	0	0	0	0
長期経営	0	0	***	0	0	***	9	168,344	0.06	56.1	0	0	0	0
手形等割引根保証	1	30,000	500.0	32	392,500	84.5	33	368,072	0.12	76.1	0	0	0	0
金融安定	0	0	***	0	0	***	2	34,830	0.01	70.8	0	0	1	13,644
経営安定関連	14	233,500	53.5	259	5,165,540	99.3	2,281	26,032,730	8.63	90.2	1	2,946	16	149,893
特定社債	1	80,000	166.7	5	320,000	34.8	81	3,906,880	1.29	100.8	0	0	0	0
流動資産担保	4	127,120	91.8	50	999,520	88.4	69	1,325,788	0.44	91.5	0	0	0	0
無担保当座貸越	0	0	***	0	0	***	18	81,766	0.03	65.2	0	0	1	2,423
創業等関連	0	0	***	0	0	***	1	1,150	0.00	63.9	0	0	0	0
創業関連	0	0	***	0	0	***	5	4,372	0.00	40.2	0	0	1	3,319
全国小口(小口零細)	3	10,000	***	186	519,880	575.1	147	342,190	0.11	110.1	0	0	1	211
全国緊急	0	0	***	0	0	***	2,952	18,998,225	6.30	65.1	3	18,841	34	273,624
経営承継関連	0	0	***	0	0	***	1	46,876	0.02	90.8	0	0	0	0
くまもとグリーン保証	7	83,650	89.4	30	316,230	55.9	563	4,945,842	1.64	92.1	0	0	1	2,680
震災緊急	0	0	***	0	0	***	17	344,853	0.11	72.8	0	0	0	0
経営力	8	109,900	21.1	92	1,434,711	18.4	703	12,217,437	4.05	100.1	0	0	2	30,656
税理士	88	1,391,500	96.2	770	11,081,300	87.9	787	11,352,717	3.76	96.0	0	0	4	28,145
改善サポート	2	14,400	12.2	60	1,701,697	95.5	279	5,923,116	1.96	156.5	0	0	8	107,170
返済原資特定	17	355,000	90.4	134	2,411,200	70.2	140	2,528,600	0.84	87.2	0	0	3	57,131
協会制度計	176	2,752,570	74.2	2,096	29,427,358	73.9	8,886	98,561,891	32.67	87.8	4	21,787	72	668,895
県制度														
県特別小口	0	0	***	0	0	***	1	2,300	0.00	48.4	0	0	0	0
県産業活性化	1	2,500	31.3	12	84,400	49.2	109	505,648	0.17	81.7	0	0	0	0
県地場産業振興	0	0	***	0	0	***	1	2,847	0.00	39.5	0	0	0	0
県金融円滑化	182	2,122,717	445.9	6,223	99,523,004	1,715.1	9,478	109,917,547	36.43	409.5	1	7,063	29	159,783
県創業者支援	9	28,940	87.2	101	446,540	70.3	736	1,955,661	0.65	94.4	0	0	20	52,853
県新事業展開	1	6,000	25.0	18	119,500	55.4	108	458,176	0.15	100.3	0	0	3	7,708
県経営支援	0	0	***	0	0	***	1	2,663	0.00	28.8	0	0	1	6,564
おうえん(小口零細)	101	293,390	91.4	1,416	4,784,360	85.2	4,192	9,454,140	3.13	132.7	1	994	18	40,819
県経営革新等支援	0	0	***	0	0	***	5	26,757	0.01	68.1	0	0	0	0
県短期	17	152,000	72.3	241	1,478,500	67.0	137	762,493	0.25	62.4	0	0	3	21,462
県チャレンジサポート	0	0	***	10	71,075	16.3	89	957,381	0.32	87.2	0	0	2	10,878
県事業承継者	0	0	***	0	0	***	6	43,581	0.01	79.2	0	0	0	0
県制度計	311	2,605,547	234.1	8,021	106,507,379	705.4	14,863	124,089,194	41.13	313.7	2	8,057	76	300,067
市町村制度														
市経営安定	5	27,000	13.2	586	3,588,860	173.5	2,224	8,931,620	2.96	102.9	0	0	9	47,900
市町村小口	8	34,500	37.0	64	241,860	28.7	699	1,475,654	0.49	72.5	2	4,217	8	13,728
創業サポート	8	26,000	83.3	71	251,700	68.9	478	1,060,402	0.35	94.3	0	0	5	8,609
市短期	2	2,200	137.5	12	37,700	53.9	8	19,200	0.01	50.6	0	0	0	0
経営向上(小口零細)	16	57,600	28.1	212	674,160	32.3	2,400	3,636,661	1.21	76.1	1	1,416	15	24,451
市新エネルギー	0	0	***	1	7,000	***	6	21,755	0.01	119.2	0	0	0	0
市町村制度計	39	147,300	27.5	946	4,801,280	88.4	5,815	15,145,290	5.02	90.8	3	5,633	37	94,688
合計	641	7,327,967	95.3	13,131	165,321,272	181.8	35,072	301,732,765	100.00	126.8	12	47,305	225	1,389,063
(うち追認保証)	0	0	***	0	0	***	0	0	0.00	***	0	0	0	0
(うち手形割引)	0	0	***	33	351,870	76.7	32	353,072	0.12	74.7	0	0	0	0
(うち電債割引)	1	30,000	***	2	45,000	300.0	1	15,000	0.00	100.0	0	0	0	0



## 業種別保証状況

(単位：千円、%)

区分	保証承諾						保証債務残高				代位弁済			
	当月中			当期中			当月末				当月中		当期中	
	件数	金額	前年比	件数	金額	前年比	件数	金額	構成比	前年比	件数	金額	件数	金額
<b>製造業</b>														
食料品工業	21	382,160	149.7	362	6,319,560	163.4	988	13,004,447	4.31	121.1	0	0	1	7,741
繊維品工業	6	107,000	764.3	50	830,600	206.4	149	1,410,341	0.47	115.2	0	0	0	0
木材木製品工業	1	10,000	43.5	53	985,590	203.1	163	1,912,563	0.63	124.6	0	0	2	9,772
家具建具工業	3	10,000	1,000.0	35	310,100	184.7	117	544,128	0.18	116.5	0	0	2	3,470
紙工業	0	0	***	10	142,500	874.2	19	168,636	0.06	182.0	0	0	0	0
印刷製本業	6	44,500	197.8	104	1,526,600	170.0	263	3,214,292	1.07	131.9	0	0	3	13,665
化学工業	1	10,000	100.0	19	474,400	229.0	40	684,698	0.23	132.9	0	0	0	0
石油・石炭製品工業	0	0	***	1	10,000	100.0	6	78,074	0.03	75.0	0	0	0	0
ゴム・プラスチック工業	4	16,000	47.1	39	609,000	136.4	116	1,611,570	0.53	118.4	0	0	0	0
皮革工業	0	0	***	2	12,000	400.0	9	21,552	0.01	151.4	0	0	0	0
窯業	4	112,000	248.9	57	1,012,476	135.3	197	2,562,810	0.85	107.9	0	0	4	42,443
機械工業	3	92,400	97.7	126	2,648,716	212.9	348	5,183,645	1.72	133.1	0	0	0	0
電気機器工業	3	42,800	856.0	46	730,700	286.2	126	1,425,505	0.47	105.1	0	0	0	0
車両工業	2	17,500	***	20	486,500	208.4	57	1,014,409	0.34	133.1	0	0	0	0
船舶工業	1	50,000	78.5	28	334,050	67.3	88	719,227	0.24	107.1	0	0	0	0
金属工業	8	90,640	66.5	146	2,344,940	164.1	386	4,633,484	1.54	123.3	0	0	2	15,846
その他の工業	22	108,900	93.8	403	2,976,310	152.0	1,184	5,825,655	1.93	124.1	0	0	9	39,817
製造業計	85	1,093,900	133.3	1,501	21,754,042	169.0	4,256	44,015,033	14.59	122.3	0	0	23	132,754
<b>非製造業</b>														
農林漁業	0	0	***	26	371,600	158.2	61	579,179	0.19	126.4	0	0	0	0
鉱業	0	0	***	16	265,600	107.5	59	836,548	0.28	109.7	0	0	0	0
建設業	190	1,908,670	78.1	3,613	46,515,012	154.5	8,631	71,697,201	23.76	125.8	0	0	38	289,727
卸売業	58	810,420	78.8	1,463	24,267,147	200.2	3,578	39,248,964	13.01	130.6	2	6,501	29	177,218
小売業	98	928,720	96.0	1,971	21,859,637	204.6	5,668	39,707,861	13.16	128.6	3	17,303	60	369,596
飲食店	51	329,350	140.5	1,028	6,566,780	258.7	2,854	11,910,713	3.95	138.0	5	21,702	39	98,710
運送倉庫業	12	337,000	88.1	335	6,584,040	180.1	1,099	14,852,958	4.92	118.2	0	0	4	15,386
<b>サービス業</b>														
(内訳) 物品賃貸業	2	15,000	300.0	72	946,500	232.6	206	1,609,609	0.53	135.3	0	0	0	0
宿泊業	7	137,300	280.2	139	2,640,041	310.2	415	6,956,843	2.31	124.7	0	0	2	61,500
洗濯・理美容・浴場	13	56,700	65.3	332	2,243,260	256.2	1,071	4,838,452	1.60	122.7	1	994	4	8,085
物品預り・駐車場業	0	0	***	8	82,600	164.9	30	298,428	0.10	107.0	0	0	0	0
その他の生活関連サービス業	5	66,000	49.4	80	1,032,672	132.6	316	2,894,152	0.96	115.5	0	0	8	54,394
旅行業	1	8,000	200.0	35	417,700	215.5	73	536,919	0.18	177.7	0	0	0	0
映画・娯楽業	4	50,847	847.5	62	619,247	181.0	138	1,263,684	0.42	149.0	0	0	1	636
広告業	0	0	***	75	930,650	236.7	172	1,376,856	0.46	149.0	0	0	0	0
放送業	0	0	***	1	8,000	***	2	20,161	0.01	153.2	0	0	0	0
情報通信サービス業	0	0	***	36	356,400	300.3	90	555,346	0.18	168.3	0	0	0	0
運輸サービス業	2	36,000	120.0	10	179,000	397.8	22	242,468	0.08	179.0	0	0	0	0
その他の事業サービス業	12	171,500	117.7	279	3,312,299	210.3	724	5,840,731	1.94	122.4	1	805	3	5,388
専門サービス業	19	106,070	54.2	410	2,957,420	143.5	1,228	5,353,824	1.77	119.8	0	0	0	0
医療・福祉	33	641,500	121.9	710	9,982,105	209.4	1,766	20,508,142	6.80	141.6	0	0	5	19,879
廃棄物処理業	3	26,200	18.3	104	1,756,640	249.2	324	3,502,301	1.16	130.4	0	0	0	0
教育学習支援事業	4	37,500	43.0	93	737,300	118.3	283	1,785,551	0.59	106.6	0	0	5	142,397
その他のサービス業	4	4,700	235.0	84	558,930	203.2	199	825,537	0.27	135.8	0	0	2	9,209
サービス業計	109	1,357,317	95.3	2,530	28,760,764	204.5	7,059	58,409,004	19.36	130.5	2	1,799	30	301,488
不動産業	29	472,690	156.4	568	7,525,350	211.7	1,338	14,685,613	4.87	131.0	0	0	1	1,534
その他の産業	9	89,900	143.8	80	851,300	98.1	469	5,789,690	1.92	102.7	0	0	1	2,651
非製造業計	556	6,234,067	90.8	11,630	143,567,230	183.9	30,816	257,717,733	85.41	127.6	12	47,305	202	1,256,309
合計	641	7,327,967	95.3	13,131	165,321,272	181.8	35,072	301,732,765	100.00	126.8	12	47,305	225	1,389,063



## 市町村別保証状況

(単位：千円、%)

区 分	保証承諾						保証債務残高				代位弁済			
	当 月 中			当 期 中			当 月 末				当月中		当期中	
	件数	金 額	前年比	件数	金 額	前年比	件数	金 額	構成比	前年比	件数	金 額	件数	金 額
熊 本 市	315	3,508,990	104.5	7,151	89,107,376	196.6	18,216	155,459,163	51.52	134.3	8	26,687	113	593,423
八 代 市	47	397,320	69.5	798	11,015,853	169.5	2,212	20,932,724	6.94	116.4	0	0	15	98,692
人 吉 市	6	55,000	25.3	202	3,032,840	191.9	566	6,289,296	2.08	117.3	0	0	1	6,181
荒 尾 市	12	75,000	122.0	164	1,696,400	113.6	542	3,983,347	1.32	105.2	3	19,624	5	27,238
水 俣 市	5	61,600	108.5	112	1,135,660	151.9	431	2,802,020	0.93	97.3	0	0	1	4,794
玉 名 市	25	210,300	114.5	422	5,487,000	190.8	1,058	8,702,117	2.88	129.2	0	0	2	8,643
山 鹿 市	18	176,200	102.7	310	3,216,700	162.5	908	6,954,030	2.30	112.4	1	994	11	54,843
菊 池 市	14	194,000	113.7	239	3,495,690	186.4	737	6,838,866	2.27	126.2	0	0	2	3,697
宇 土 市	14	138,700	130.4	255	2,987,080	202.5	606	4,903,614	1.63	127.1	0	0	2	11,235
上 天 草 市	6	160,000	54.7	142	2,005,800	134.6	535	5,356,325	1.78	115.4	0	0	2	10,494
宇 城 市	20	445,740	130.8	352	4,566,260	171.7	994	8,397,321	2.78	121.2	0	0	3	10,251
阿 蘇 市	13	154,517	195.6	198	2,111,786	219.9	508	4,065,569	1.35	119.9	0	0	5	151,699
天 草 市	16	191,500	68.0	365	4,755,480	120.9	1,350	10,941,945	3.63	112.0	0	0	15	135,057
合 志 市	17	166,000	60.5	333	3,812,000	195.7	838	6,343,937	2.10	138.4	0	0	6	37,924
市 部 計	528	5,934,867	96.3	11,043	138,425,925	185.0	29,501	251,970,274	83.51	127.7	12	47,305	183	1,154,171
美 里 町	7	187,500	268.7	65	941,925	171.3	154	1,277,976	0.42	122.0	0	0	0	0
下 益 城 郡 計	7	187,500	268.7	65	941,925	171.3	154	1,277,976	0.42	122.0	0	0	0	0
玉 東 町	2	30,000	69.8	35	433,160	163.0	97	936,122	0.31	114.0	0	0	0	0
南 関 町	0	0	***	47	795,800	163.9	152	1,588,397	0.53	124.8	0	0	1	1,743
長 洲 町	4	27,500	250.0	43	364,200	82.7	154	988,477	0.33	93.1	0	0	0	0
和 水 町	3	58,000	77.3	65	740,880	151.0	164	1,455,860	0.48	123.0	0	0	0	0
玉 名 郡 計	9	115,500	83.9	190	2,334,040	138.7	567	4,968,856	1.65	114.5	0	0	1	1,743
大 津 町	9	152,500	66.0	229	2,935,950	215.6	518	4,955,187	1.64	140.9	0	0	8	33,908
菊 陽 町	13	102,300	60.9	234	2,886,587	162.3	623	5,303,044	1.76	123.7	0	0	5	29,654
菊 池 郡 計	22	254,800	63.9	463	5,822,537	185.4	1,141	10,258,230	3.40	131.4	0	0	13	63,562
南 小 国 町	0	0	***	57	1,240,500	379.7	149	2,035,546	0.67	153.4	0	0	4	63,785
小 国 町	6	68,800	278.0	78	704,024	205.1	197	1,276,089	0.42	108.9	0	0	1	522
産 山 村	0	0	***	13	121,436	112.2	27	183,312	0.06	153.4	0	0	0	0
高 森 町	3	37,300	77.7	51	511,800	118.5	130	947,213	0.31	124.0	0	0	0	0
西 原 村	2	12,860	85.7	90	1,272,570	319.7	196	2,052,035	0.68	160.0	0	0	1	27,064
南 阿 蘇 村	7	65,300	593.6	74	1,086,400	218.3	196	1,958,698	0.65	133.1	0	0	3	12,649
阿 蘇 郡 計	18	184,260	169.3	363	4,936,730	234.4	895	8,452,893	2.80	137.8	0	0	9	104,020
御 船 町	10	103,000	59.0	153	1,843,700	143.9	351	2,908,446	0.96	111.8	0	0	3	3,868
嘉 島 町	6	35,000	97.2	102	1,715,500	238.5	243	2,653,983	0.88	158.9	0	0	3	4,203
益 城 町	12	66,540	46.7	249	3,433,735	235.5	596	5,267,514	1.75	152.6	0	0	3	12,039
甲 佐 町	7	82,000	227.8	67	842,200	195.6	183	1,636,976	0.54	126.1	0	0	1	2,301
山 都 町	2	52,500	109.1	79	778,400	94.6	197	1,611,954	0.53	103.2	0	0	0	0
上 益 城 郡 計	37	339,040	77.6	650	8,613,535	182.8	1,570	14,078,872	4.67	133.0	0	0	10	22,411
氷 川 町	4	91,500	99.5	40	400,200	101.8	132	895,927	0.30	104.5	0	0	0	0
八 代 郡 計	4	91,500	99.5	40	400,200	101.8	132	895,927	0.30	104.5	0	0	0	0
芦 北 町	3	32,500	132.7	71	737,650	91.9	218	2,027,729	0.67	103.1	0	0	0	0
津 奈 木 町	2	45,000	81.8	21	409,000	171.9	65	658,027	0.22	102.9	0	0	0	0
芦 北 郡 計	5	77,500	97.5	92	1,146,650	110.2	283	2,685,756	0.89	103.0	0	0	0	0
錦 町	1	2,500	5.6	44	513,980	110.1	147	1,329,632	0.44	100.8	0	0	1	2,708
多 木 町	3	17,500	291.7	50	536,280	141.7	157	1,401,353	0.46	102.7	0	0	0	0
湯 前 町	0	0	***	5	28,500	22.5	47	197,471	0.07	90.6	0	0	2	9,772
水 上 村	0	0	***	1	10,000	87.7	7	47,008	0.02	94.8	0	0	0	0
相 良 村	0	0	***	26	293,620	110.8	58	557,946	0.18	98.6	0	0	0	0
五 木 村	0	0	***	2	40,000	153.8	11	211,806	0.07	109.9	0	0	0	0
山 江 村	0	0	***	7	118,500	658.3	28	183,607	0.06	107.6	0	0	1	16,661
球 磨 村	1	4,000	14.3	6	48,600	72.5	26	172,586	0.06	120.4	0	0	0	0
あ さ ぎ り 町	4	113,000	869.2	53	844,500	110.1	229	2,098,006	0.70	97.0	0	0	5	14,016
球 磨 郡 計	9	137,000	109.3	194	2,433,980	114.5	710	6,199,413	2.05	100.2	0	0	9	43,156
苓 北 町	2	6,000	8.3	31	265,750	75.4	119	944,569	0.31	88.2	0	0	0	0
天 草 郡 計	2	6,000	8.3	31	265,750	75.4	119	944,569	0.31	88.2	0	0	0	0
合 計	641	7,327,967	95.3	13,131	165,321,272	181.8	35,072	301,732,765	100.00	126.8	12	47,305	225	1,389,063

## 金融機関店舗別保証承諾累計ベスト100

(単位：千円)

順位	金融機関名	本支店名	件数	金額	順位	金融機関名	本支店名	件数	金額
1	熊本銀行	本店	191	3,904,400	51	北九州銀行	熊本	28	908,500
2	熊本銀行	花畑	140	2,953,150	52	肥後銀行	菊陽	55	895,760
3	熊本銀行	田崎	108	2,498,800	53	熊本銀行	日赤通	54	890,500
4	肥後銀行	大津	134	2,164,100	54	熊本銀行	松橋	68	889,000
5	肥後銀行	健軍	113	2,118,400	55	肥後銀行	御船	64	888,400
6	熊本銀行	健軍	128	2,093,800	56	熊本銀行	近見	40	877,360
7	肥後銀行	八代	103	1,979,120	57	肥後銀行	八代駅前	66	876,144
8	肥後銀行	託麻	123	1,909,500	58	熊本銀行	八代	72	875,400
9	熊本銀行	武蔵ヶ丘	95	1,877,500	59	熊本中央信用金庫	本店	125	862,010
10	肥後銀行	本店	71	1,823,000	60	肥後銀行	山鹿	59	855,160
11	肥後銀行	水道町	131	1,810,273	61	肥後銀行	合志	79	852,000
12	肥後銀行	水前寺	125	1,769,500	62	肥後銀行	東	75	847,270
13	肥後銀行	玉名	132	1,660,550	63	熊本銀行	白山通	48	819,100
14	熊本第一信用金庫	本店	224	1,649,790	64	熊本第一信用金庫	南熊本	61	818,800
15	熊本銀行	玉名	72	1,625,500	65	熊本銀行	山鹿	51	817,800
16	肥後銀行	川尻	90	1,586,300	66	肥後銀行	銀座通	79	801,810
17	肥後銀行	人吉	84	1,554,100	67	肥後銀行	秋津	51	800,510
18	熊本銀行	下通	128	1,467,900	68	肥後銀行	熊本市場	44	790,700
19	熊本銀行	宇土	73	1,462,400	69	熊本銀行	菊池	57	783,200
20	肥後銀行	木山	78	1,436,375	70	熊本銀行	天草	36	777,900
21	熊本銀行	益城	87	1,390,020	71	肥後銀行	高森	61	777,600
22	熊本銀行	中央	98	1,379,400	72	肥後銀行	小島	39	775,850
23	肥後銀行	天草	77	1,315,640	73	肥後銀行	神水	65	771,316
24	西日本シティ銀行	八代	47	1,307,320	74	三菱東京UFJ銀行	熊本	27	769,360
25	熊本銀行	東託麻	76	1,283,174	75	肥後銀行	小峯	56	768,190
26	肥後銀行	隈庄	91	1,256,150	76	肥後銀行	免田	39	767,800
27	熊本銀行	植木	77	1,246,270	77	肥後銀行	鏡	39	765,500
28	肥後銀行	南熊本	71	1,238,450	78	熊本銀行	合志	46	748,120
29	肥後銀行	松橋	100	1,196,800	79	熊本中央信用金庫	戸島	80	743,000
30	熊本銀行	大津	92	1,189,250	80	肥後銀行	京塚	60	730,461
31	肥後銀行	牛深	62	1,188,200	81	熊本銀行	松江通	42	728,800
32	肥後銀行	世安	70	1,170,348	82	熊本信用金庫	長嶺	93	727,270
33	肥後銀行	上通	103	1,149,380	83	肥後銀行	流通団地	48	724,940
34	肥後銀行	小国	96	1,144,862	84	熊本第一信用金庫	清水	87	721,730
35	熊本銀行	浄行寺	76	1,122,550	85	熊本第一信用金庫	上通	109	711,700
36	肥後銀行	子飼橋	90	1,092,000	86	肥後銀行	熊本駅前	52	706,600
37	熊本第一信用金庫	植木	122	1,073,900	87	肥後銀行	小川	56	705,200
38	熊本銀行	嘉島	70	1,054,300	88	肥後銀行	田迎	49	693,200
39	熊本第一信用金庫	田崎	88	1,040,900	89	熊本第一信用金庫	御船	91	687,300
40	肥後銀行	菊池	51	1,036,100	90	熊本銀行	阿蘇	46	683,650
41	熊本銀行	鏡	48	1,027,500	91	熊本第一信用金庫	玉名	66	675,730
42	熊本銀行	人吉	59	1,003,900	92	熊本銀行	小国	34	668,700
43	肥後銀行	宇土	124	999,200	93	肥後銀行	松島	34	659,000
44	熊本銀行	菊南	58	993,000	94	熊本第一信用金庫	来民	73	652,890
45	熊本銀行	川尻	65	970,000	95	熊本第一信用金庫	八代	75	648,050
46	熊本銀行	田迎	81	933,000	96	肥後銀行	田中町	46	646,200
47	熊本信用金庫	西部	113	925,330	97	肥後銀行	清水	39	641,500
48	熊本銀行	水前寺	70	921,856	98	肥後銀行	力合近見	41	640,800
49	肥後銀行	渡鹿	77	918,500	99	肥後銀行	味噌天神	57	640,400
50	肥後銀行	光の森	72	910,157	100	熊本第一信用金庫	菊池	59	629,500

## 金融機関店舗別保証債務残高ベスト100

(単位：千円)

順位	金融機関名	本支店名	件数	金額	順位	金融機関名	本支店名	件数	金額
1	熊本銀行	本店	565	8,008,184	51	肥後銀行	子飼橋	169	1,652,149
2	熊本銀行	花畑	407	5,623,444	52	熊本第一信用金庫	田崎	190	1,648,469
3	熊本銀行	田崎	243	4,097,904	53	熊本銀行	菊池	165	1,638,627
4	商工組合中央金庫	熊本	236	4,055,955	54	北九州銀行	熊本	73	1,628,745
5	肥後銀行	水前寺	294	3,721,480	55	肥後銀行	渡鹿	177	1,572,765
6	熊本銀行	健軍	355	3,512,314	56	熊本銀行	川尻	181	1,557,939
7	肥後銀行	健軍	271	3,487,716	57	肥後銀行	高森	163	1,539,680
8	肥後銀行	水道町	346	3,449,440	58	熊本銀行	菊南	125	1,523,132
9	肥後銀行	人吉	221	3,432,565	59	熊本信用金庫	本店	266	1,516,279
10	肥後銀行	本店	205	3,415,747	60	熊本銀行	人吉	136	1,502,356
11	肥後銀行	八代	287	3,339,397	61	熊本銀行	白山通	153	1,486,687
12	肥後銀行	天草	302	3,289,627	62	肥後銀行	松島	105	1,470,361
13	肥後銀行	大津	258	3,255,629	63	熊本銀行	山鹿	134	1,455,524
14	熊本銀行	玉名	240	3,015,818	64	熊本銀行	鏡	89	1,447,643
15	肥後銀行	玉名	269	2,933,260	65	肥後銀行	御船	174	1,442,057
16	肥後銀行	託麻	290	2,912,209	66	熊本信用金庫	長嶺	295	1,434,302
17	熊本銀行	下通	291	2,537,419	67	熊本第一信用金庫	八代	149	1,420,034
18	熊本銀行	武蔵ヶ丘	210	2,532,028	68	熊本信用金庫	西部	281	1,410,330
19	熊本銀行	中央	277	2,498,579	69	熊本銀行	天草	131	1,409,476
20	肥後銀行	川尻	181	2,451,618	70	熊本第一信用金庫	南熊本	173	1,404,862
21	肥後銀行	松橋	331	2,449,479	71	肥後銀行	菊陽	150	1,378,185
22	熊本銀行	八代	230	2,433,044	72	熊本銀行	日赤通	155	1,377,140
23	肥後銀行	世安	193	2,421,026	73	熊本銀行	嘉島	145	1,346,771
24	肥後銀行	上通	308	2,403,128	74	肥後銀行	小峯	142	1,342,747
25	熊本第一信用金庫	本店	470	2,396,852	75	肥後銀行	鏡	117	1,335,739
26	三菱東京UFJ銀行	熊本	96	2,364,763	76	肥後銀行	秋津	123	1,320,240
27	肥後銀行	山鹿	234	2,289,309	77	肥後銀行	小島	104	1,304,535
28	熊本銀行	東託麻	213	2,251,820	78	熊本第一信用金庫	清水	210	1,299,385
29	肥後銀行	銀座通	223	2,210,439	79	肥後銀行	神水	157	1,298,948
30	熊本銀行	植木	177	2,132,856	80	熊本第一信用金庫	菊池	170	1,290,848
31	熊本銀行	大津	210	2,124,562	81	南日本銀行	熊本	103	1,284,705
32	肥後銀行	牛深	160	2,078,102	82	熊本銀行	近見	118	1,258,401
33	肥後銀行	小国	224	1,979,920	83	肥後銀行	流通団地	125	1,257,161
34	熊本銀行	宇土	168	1,962,696	84	熊本銀行	合志	131	1,241,594
35	肥後銀行	菊池	175	1,935,102	85	肥後銀行	植木	160	1,237,965
36	肥後銀行	木山	168	1,925,664	86	肥後銀行	熊本市場	111	1,235,828
37	熊本銀行	益城	175	1,917,652	87	熊本中央信用金庫	平田	156	1,232,130
38	熊本銀行	浄行寺	218	1,855,190	88	肥後銀行	合志	162	1,230,353
39	西日本シティ銀行	八代	108	1,846,227	89	熊本銀行	田迎	159	1,214,952
40	肥後銀行	南熊本	195	1,784,125	90	肥後銀行	小川	140	1,196,078
41	熊本銀行	水前寺	220	1,781,670	91	肥後銀行	力合近見	112	1,193,416
42	肥後銀行	光の森	192	1,764,924	92	肥後銀行	人吉駅前	117	1,190,371
43	熊本第一信用金庫	植木	232	1,757,774	93	熊本銀行	阿蘇	106	1,183,001
44	肥後銀行	八代駅前	192	1,742,419	94	肥後銀行	新町	144	1,175,505
45	福岡銀行	熊本	98	1,732,582	95	熊本中央信用金庫	本店	233	1,170,828
46	肥後銀行	隈庄	192	1,708,889	96	肥後銀行	須屋	141	1,142,863
47	肥後銀行	熊本駅前	160	1,692,540	97	熊本第一信用金庫	帯山	166	1,134,995
48	肥後銀行	免田	139	1,686,006	98	肥後銀行	田迎	132	1,128,655
49	熊本銀行	松橋	171	1,681,036	99	西日本シティ銀行	熊本	65	1,116,561
50	肥後銀行	宇土	244	1,679,854	100	熊本銀行	水俣	131	1,099,198



## 保証承諾・保証債務残高ランキング

## 肥後銀行

## 保証承諾累計

(単位：千円, %)

順位	本支店名	件数	金額	前年比
1	大津	134	2,164,100	306.4
2	健軍	113	2,118,400	258.5
3	八代	103	1,979,120	331.3
4	託麻	123	1,909,500	203.7
5	本店	71	1,823,000	597.5
6	水道町	131	1,810,273	286.9
7	水前寺	125	1,769,500	306.2
8	玉名	132	1,660,550	144.9
9	川尻	90	1,586,300	140.7
10	人吉	84	1,554,100	203.2
11	木山	78	1,436,375	304.4
12	天草	77	1,315,640	102.4
13	隈庄	91	1,256,150	244.1
14	南熊本	71	1,238,450	331.8
15	松橋	100	1,196,800	172.4
16	牛深	62	1,188,200	182.7
17	世安	70	1,170,348	170.3
18	上通	103	1,149,380	137.4
19	小国	96	1,144,862	279.2
20	子飼橋	90	1,092,000	126.3

## 保証債務残高

(単位：千円, %)

順位	本支店名	件数	金額	前年比
1	水前寺	294	3,721,480	138.7
2	健軍	271	3,487,716	183.1
3	水道町	346	3,449,440	134.1
4	人吉	221	3,432,565	117.8
5	本店	205	3,415,747	152.8
6	八代	287	3,339,397	129.9
7	天草	302	3,289,627	118.6
8	大津	258	3,255,629	175.9
9	玉名	269	2,933,260	124.7
10	託麻	290	2,912,209	134.9
11	川尻	181	2,451,618	138.4
12	松橋	331	2,449,479	128.0
13	世安	193	2,421,026	138.7
14	上通	308	2,403,128	131.1
15	山鹿	234	2,289,309	102.8
16	銀座通	223	2,210,439	100.1
17	牛深	160	2,078,102	124.2
18	小国	224	1,979,920	109.4
19	菊池	175	1,935,102	141.2
20	木山	168	1,925,664	203.3

## 熊本銀行

## 保証承諾累計

(単位：千円, %)

順位	本支店名	件数	金額	前年比
1	本店	191	3,904,400	120.5
2	花畑	140	2,953,150	240.4
3	田崎	108	2,498,800	282.4
4	健軍	128	2,093,800	211.2
5	武蔵ヶ丘	95	1,877,500	349.7
6	玉名	72	1,625,500	296.6
7	下通	128	1,467,900	218.7
8	宇土	73	1,462,400	339.1
9	益城	87	1,390,020	294.3
10	中央	98	1,379,400	230.5
11	東託麻	76	1,283,174	192.5
12	植木	77	1,246,270	222.4
13	大津	92	1,189,250	244.1
14	浄行寺	76	1,122,550	293.5
15	嘉島	70	1,054,300	290.7
16	鏡	48	1,027,500	218.1
17	人吉	59	1,003,900	277.4
18	菊南	58	993,000	265.4
19	川尻	65	970,000	145.2
20	田迎	81	933,000	193.1

## 保証債務残高

(単位：千円, %)

順位	本支店名	件数	金額	前年比
1	本店	565	8,008,184	123.2
2	花畑	407	5,623,444	126.6
3	田崎	243	4,097,904	146.1
4	健軍	355	3,512,314	140.0
5	玉名	240	3,015,818	133.4
6	下通	291	2,537,419	141.9
7	武蔵ヶ丘	210	2,532,028	144.7
8	中中央	277	2,498,579	130.9
9	八代	230	2,433,044	99.7
10	東託麻	213	2,251,820	131.7
11	植木	177	2,132,856	150.7
12	大津	210	2,124,562	133.1
13	宇土	168	1,962,696	158.3
14	益城	175	1,917,652	159.5
15	浄行寺	218	1,855,190	182.7
16	水前寺	220	1,781,670	122.1
17	松橋	171	1,681,036	129.6
18	菊池	165	1,638,627	122.3
19	川尻	181	1,557,939	110.8
20	菊南	125	1,523,132	185.1

## 信用金庫・信用組合

## 保証承諾累計

(単位：千円, %)

順位	金融機関名	本支店名	件数	金額	前年比
1	熊本第一信用金庫	本店	224	1,649,790	191.3
2	熊本第一信用金庫	植木	122	1,073,900	172.6
3	熊本第一信用金庫	田崎	88	1,040,900	269.7
4	熊本信用金庫	西部	113	925,330	272.2
5	熊本中央信用金庫	本店	125	862,010	155.5
6	熊本第一信用金庫	南熊本	61	818,800	100.5
7	熊本中央信用金庫	戸島	80	743,000	150.1
8	熊本信用金庫	長嶺	93	727,270	152.5
9	熊本第一信用金庫	清水	87	721,730	230.7
10	熊本第一信用金庫	上通	109	711,700	196.3
11	熊本第一信用金庫	御船	91	687,300	154.8
12	熊本第一信用金庫	玉名	66	675,730	278.2
13	熊本第一信用金庫	来民	73	652,890	172.1
14	熊本第一信用金庫	八代	75	648,050	89.2
15	熊本第一信用金庫	菊池	59	629,500	179.4
16	熊本信用金庫	本店	79	620,160	148.4
17	熊本第一信用金庫	健軍	66	578,900	199.4
18	熊本第一信用金庫	水前寺	88	561,560	105.9
19	熊本中央信用金庫	八代	90	522,000	112.3
20	熊本第一信用金庫	益城	55	513,400	158.1

## 保証債務残高

(単位：千円, %)

順位	金融機関名	本支店名	件数	金額	前年比
1	熊本第一信用金庫	本店	470	2,396,852	141.7
2	熊本第一信用金庫	植木	232	1,757,774	129.6
3	熊本第一信用金庫	田崎	190	1,648,469	139.0
4	熊本信用金庫	本店	266	1,516,279	111.8
5	熊本信用金庫	長嶺	295	1,434,302	126.8
6	熊本第一信用金庫	八代	149	1,420,034	115.5
7	熊本信用金庫	西部	281	1,410,330	135.8
8	熊本第一信用金庫	南熊本	173	1,404,862	95.6
9	熊本第一信用金庫	清水	210	1,299,385	124.0
10	熊本第一信用金庫	菊池	170	1,290,848	119.8
11	熊本中央信用金庫	平田	156	1,232,130	104.3
12	熊本中央信用金庫	本店	233	1,170,828	149.5
13	熊本第一信用金庫	帯山	166	1,134,995	119.6
14	熊本中央信用金庫	八代	217	1,096,872	99.2
15	熊本第一信用金庫	上通	239	1,091,071	139.8
16	熊本第一信用金庫	健軍	176	1,076,256	118.2
17	熊本第一信用金庫	水前寺	180	1,050,043	99.0
18	熊本第一信用金庫	玉名	162	1,048,771	142.0
19	熊本第一信用金庫	来民	189	1,024,420	133.6
20	熊本中央信用金庫	水俣	197	993,052	95.2

## 都銀・政府系・他

## 保証承諾累計

(単位：千円, %)

順位	金融機関名	本支店名	件数	金額	前年比
1	三菱東京UFJ銀行	熊本	27	769,360	75.9
2	商工組合中央金庫	熊本	23	575,600	41.0
3	みずほ銀行	熊本	6	218,000	396.4
4	りそな銀行	熊本	6	150,000	315.8
5	三井住友銀行	大牟田	4	88,000	100.0

## 保証債務残高

(単位：千円, %)

順位	金融機関名	本支店名	件数	金額	前年比
1	商工組合中央金庫	熊本	236	4,055,955	96.0
2	三菱東京UFJ銀行	熊本	96	2,364,763	97.3
3	みずほ銀行	熊本	40	608,913	86.5
4	りそな銀行	熊本	23	434,086	99.0
5	三井住友銀行	大牟田	24	340,512	80.8

## 県外地銀

## 保証承諾累計

(単位：千円, %)

順位	金融機関名	本支店名	件数	金額	前年比
1	西日本シティ銀行	八代	47	1,307,320	221.8
2	北九州銀行	熊本	28	908,500	171.4
3	福岡銀行	熊本	27	590,765	136.8
4	西日本シティ銀行	熊本	19	500,700	455.2
5	西日本シティ銀行	大牟田	9	90,000	204.5

## 保証債務残高

(単位：千円, %)

順位	金融機関名	本支店名	件数	金額	前年比
1	西日本シティ銀行	八代	108	1,846,227	196.2
2	福岡銀行	熊本	98	1,732,582	103.4
3	北九州銀行	熊本	73	1,628,745	134.1
4	西日本シティ銀行	熊本	65	1,116,561	109.1
5	西日本シティ銀行	大牟田	23	217,333	123.5

## 県外第二地銀

## 保証承諾累計

(単位：千円, %)

順位	金融機関名	本支店名	件数	金額	前年比
1	南日本銀行	熊本	29	603,260	160.0
2	南日本銀行	八代	23	274,000	77.0
3	南日本銀行	人吉	21	215,300	72.7
4	南日本銀行	玉名	22	203,000	207.6
5	長崎銀行	熊本	24	163,920	175.3

## 保証債務残高

(単位：千円, %)

順位	金融機関名	本支店名	件数	金額	前年比
1	南日本銀行	熊本	103	1,284,705	121.8
2	南日本銀行	八代	79	845,025	96.1
3	南日本銀行	人吉	78	633,110	101.6
4	南日本銀行	玉名	77	376,299	125.9
5	長崎銀行	熊本	59	311,207	118.1

# 各種制度金融機関別保証承諾状況

当協会では、金融機関や税理士等の支援機関と連携を強化しており、平成 28 年度は特に以下の保証制度を推進しています。

	認定支援機関と連携する保証制度				金融機関との協調融資を前提とする保証制度			
	経営力強化保証制度 (県チャレンジサポート資金含む)				くまもと連携支援保証制度			
	当月		当期中		当月		当期中	
	件数	金額	件数	金額	件数	金額	件数	金額
肥 後 銀 行	3	32,100	40	611,432	2	72,000	12	275,000
熊 本 銀 行	3	58,800	11	161,900	1	120,000	7	239,200
熊 本 信 用 金 庫	0	0	17	181,964	1	10,000	2	12,500
熊 本 第 一 信 用 金 庫	2	19,000	11	183,190	0	0	3	84,000
熊 本 中 央 信 用 金 庫	0	0	12	137,400	1	8,000	2	12,000
天 草 信 用 金 庫	0	0	0	0	0	0	7	156,500
熊 本 県 信 用 組 合	0	0	8	112,900	1	18,500	7	61,500
三 井 住 友 銀 行	0	0	0	0	0	0	0	0
三 菱 東 京 U F J 銀 行	0	0	0	0	0	0	0	0
福 岡 銀 行	0	0	0	0	0	0	0	0
北 九 州 銀 行	0	0	0	0	0	0	0	0
西 日 本 シ テ ィ 銀 行	0	0	1	61,000	0	0	0	0
南 日 本 銀 行	0	0	1	16,000	0	0	0	0
商 工 組 合 中 央 金 庫	0	0	1	40,000	0	0	0	0
合 計	8	109,900	102	1,505,786	6	228,500	40	840,700

## 「経営力強化保証制度」・「熊本県チャレンジサポート中小企業経営力強化支援資金」

金融機関が認定支援機関と連携して中小企業者の事業計画の策定支援や継続的な経営支援を行い、中小企業者の経営力の強化を図ることを目的とした保証制度です。

## 「くまもと連携支援保証制度」

協会と金融機関が連携して、新たな資金を供給することに加え、ゆとりのある返済期間により資金繰りの改善を図るとともに、継続した期中支援を行う保証制度です。



(金額単位：千円)

税理士と連携する保証制度								事業再生を進める保証制度			
税理士連携特別保証制度				税理士推薦保証制度				経営改善サポート保証 (事業再生計画実施関連保証)			
当月		当期中		当月		当期中		当月		当期中	
件数	金額	件数	金額	件数	金額	件数	金額	件数	金額	件数	金額
34	552,000	288	4,576,000	0	0	16	76,000	0	0	27	1,030,592
30	538,500	206	3,191,800	1	3,000	16	66,500	0	0	6	140,000
0	0	36	288,800	0	0	24	111,000	0	0	1	5,673
13	196,000	120	1,402,500	0	0	42	191,350	1	10,400	12	293,320
9	65,000	82	880,200	1	5,000	11	43,900	1	4,000	6	97,650
0	0	3	65,000	1	5,000	1	5,000	0	0	1	10,000
0	0	11	133,000	0	0	1	5,000	0	0	2	31,500
0	0	4	88,000	0	0	0	0	0	0	0	0
0	0	11	295,000	0	0	0	0	0	0	0	0
1	10,000	1	10,000	0	0	0	0	0	0	2	17,962
0	0	2	50,000	0	0	0	0	0	0	0	0
1	30,000	2	40,000	0	0	1	5,000	0	0	2	67,000
0	0	3	37,000	0	0	1	5,000	0	0	0	0
0	0	1	24,000	0	0	0	0	0	0	1	8,000
88	1,391,500	770	11,081,300	3	13,000	113	508,750	2	14,400	60	1,701,697

### 「税理士連携特別保証制度」

協会、金融機関ならびに顧問税理士等が連携して、中小企業者に疑似資本的な資金を供給するとともに、経営状況の把握に努め継続的な経営支援に取り組むことを目的とする保証制度です。

### 「税理士推薦保証制度」

顧問税理士等が月次管理行っている中小企業者の資金需要に対し、協会と金融機関に推薦することによりスピーディに保証および融資対応を行う保証制度です。

### 「経営改善サポート保証実績(事業再生計画実施関連保証)」

事業計画に従って、事業再生を進め、金融機関に対して計画の実行及び進捗の報告をしていただける中小企業者を対象としている保証制度です。

# 震災関係保証状況

震災関係保証状況では、「平成 28 年熊本地震」の発生以降の震災に関する保証承諾、条件変更承諾状況について、各項目別に掲載しています。

## 1. 保証承諾状況

### (1) 資金用途別保証承諾状況

(金額単位：百万円)

	全体		運転		設備		運転・設備	
	件数	金額	金額	構成比	金額	構成比	金額	構成比
4月	62	677	677	100.0%	0	0.0%	0	0.0%
5月	1,005	11,748	11,010	93.7%	253	2.2%	485	4.1%
6月	1,774	29,869	27,208	91.1%	1,322	4.4%	1,340	4.5%
7月	1,543	24,360	22,255	91.4%	1,017	4.2%	1,089	4.5%
8月	1,013	14,165	12,285	86.7%	1,132	8.0%	748	5.3%
9月	1,193	14,552	12,382	85.1%	1,693	11.6%	477	3.3%
10月	440	5,252	4,355	82.9%	675	12.9%	222	4.2%
11月	494	4,846	4,303	88.8%	430	8.9%	113	2.3%
12月	613	6,819	5,677	83.3%	964	14.1%	177	2.6%
1月	193	1,937	1,391	71.8%	455	23.5%	91	4.7%
2月	235	2,320	1,558	67.2%	655	28.3%	107	4.6%
累計	8,565	116,545	103,100	88.5%	8,596	7.4%	4,850	4.2%

### (2) 金融機関別保証状況

(金額単位：百万円)

金融機関別	保証承諾						保証債務残高		
	当月中			当期中			当月末保証債務残高		
	件数	金額	構成比	件数	金額	構成比	件数	金額	構成比
肥後銀行	95	964	41.5%	3,485	51,814	44.5%	3,249	45,946	45.4%
熊本銀行	53	751	32.4%	2,320	39,793	34.1%	2,111	34,355	34.0%
熊本信用金庫	20	94	4.1%	734	5,518	4.7%	627	4,494	4.4%
熊本第一信用金庫	44	332	14.3%	1,192	9,256	7.9%	1,025	7,489	7.4%
熊本中央信用金庫	6	16	0.7%	369	2,918	2.5%	305	2,325	2.3%
天草信用金庫	2	12	0.5%	98	925	0.8%	95	853	0.8%
商工組合中央金庫	1	25	1.1%	16	470	0.4%	16	459	0.5%
熊本県信用組合	11	89	3.8%	157	1,269	1.1%	126	1,033	1.0%
その他金融機関計	3	38	1.6%	194	4,583	3.9%	187	4,226	4.2%
合計	235	2,320	100.0%	8,565	116,545	100.0%	7,741	101,181	100.0%

#### ● 統計資料をご覧いただくに当たってのご注意 ●

- ◎本誌における保証債務残高は、月末までに当協会に到達する当該月分の償還、貸付実行および根保証期間確定報告を反映した実績を表示しています。
- ◎単位以下の数値は項目ごとに四捨五入しておりますので、各項目の合計値が合計欄の額に合致しない場合があります。
- ◎前年比の「\*\*\*」は、対比する前年の件数・金額が「0(ゼロ)」の場合に表示しています。
- ◎統計資料の「主要数値」における保証利用度の算出基礎となる県内中小企業者数は、52,730企業（中小企業白書2016年版「2表 都道府県別企業数、常用雇用者・従業員数(民営、非一次産業、2014年) (1)企業数」より)です。

## (3) 制度別保証状況

(金額単位：百万円)

制度別	保証承諾						保証債務残高		
	当月中			当期中			当月末保証債務残高		
	件数	金額	構成比	件数	金額	構成比	件数	金額	構成比
災 激 甚	0	0	0.0%	23	467	0.4%	18	389	0.4%
県円滑災激甚	11	115	5.0%	479	9,186	7.9%	463	8,542	8.4%
県円滑災激グル	14	347	15.0%	27	668	0.6%	26	666	0.7%
県円滑災激商店	2	63	2.7%	2	63	0.1%	2	63	0.1%
災害保険特例 計	27	525	22.6%	531	10,383	8.9%	509	9,660	9.5%
安 定 関 連	10	125	5.4%	203	4,384	3.8%	182	3,738	3.7%
県円滑震SN4	140	1,468	63.3%	5,520	87,682	75.2%	5,403	80,372	79.4%
経 営 向 上 SN	0	0	0.0%	1	5	0.0%	1	4	0.0%
SN4号特例 計	150	1,593	68.7%	5,724	92,071	79.0%	5,586	84,114	83.1%
震災支援短期	0	0	0.0%	641	6,082	5.2%	25	344	0.3%
おうえん震災	53	141	6.1%	933	3,216	2.8%	903	2,844	2.8%
熊 安 特 3	0	0	0.0%	516	3,169	2.7%	510	2,791	2.8%
そ の 他	5	61	2.6%	220	1,625	1.4%	208	1,428	1.4%
そ の 他 計	58	202	8.7%	1,669	8,009	6.9%	1,621	7,063	7.0%
合 計	235	2,320	100.0%	8,565	116,545	100.0%	7,741	101,181	100.0%

## (4) 業種別保証状況

(金額単位：百万円)

業種別	保証承諾						保証債務残高		
	当月中			当期中			当月末保証債務残高		
	件数	金額	構成比	件数	金額	構成比	件数	金額	構成比
製 造 業	32	376	16.2%	960	15,294	13.1%	883	13,536	13.4%
建 設 業	50	493	21.3%	2,045	30,780	26.4%	1,799	25,946	25.6%
卸 売 業	16	132	5.7%	952	17,738	15.2%	858	15,438	15.3%
小 売 業	44	351	15.1%	1,350	15,997	13.7%	1,212	14,042	13.9%
飲 食 店	25	157	6.8%	811	5,082	4.4%	733	4,503	4.5%
サ ー ビ ス 業	46	486	21.0%	1,744	21,432	18.4%	1,600	18,731	18.5%
宿 泊 業	4	94	4.1%	122	2,365	2.0%	103	2,037	2.0%
不 動 産 業	14	165	7.1%	433	5,125	4.4%	399	4,359	4.3%
その他 計	8	159	6.8%	270	5,099	4.4%	257	4,626	4.6%
合 計	235	2,320	100.0%	8,565	116,545	100.0%	7,741	101,181	100.0%

## 2. 条件変更承諾状況

(金額単位：百万円)

	条件変更	
	件数	金額
4月	130	1,174
5月	989	7,883
6月	455	4,216
7月	237	3,194
8月	143	1,529
9月	79	842

	条件変更	
	件数	金額
10月	93	1,646
11月	137	1,766
12月	74	833
1月	52	774
2月	57	668
累 計	2,446	24,525



# くまもとシーズクラブで申告勉強会開催

2月1日から3日間、熊本・八代・天草の3会場にて、くまもとシーズクラブ会員（個人事業主）向けの申告勉強会を開催いたしました。

南九州税理士会より、講師として山川 覚税理士、牧 壽徳税理士、濱 大介税理士を派遣していただき、22名の会員の皆様にご参加いただきました。

どの会場の参加者も熱心にメモを取りながら受講され、終了後には「申告に不安を抱えていたので、勉強会に参加してよかった」など数多くの前向きなご意見をいただきました。

「くまもとシーズクラブ」では事業申告勉強会を毎年開催していきます。

## 【くまもとシーズクラブ】

当協会の創業保証をご利用いただいた創業5年までのお客様を対象として、情報収集や知識の習得などの経営支援と、人脈形成やビジネスマッチングなどの交流の場を提供し、創業者の経営の安定と発展につなげることを目的とした組織です。

※当協会は、くまもとシーズクラブの事務局を務めています。

# 平成28年熊本地震に係る県制度融資の取扱いについて

平成28年熊本地震に対応した「熊本県中小企業融資保証制度（保証料は県が全額負担）」は、当協会の申込受付期限が平成29年3月31日必着となっております。

設備の復旧資金を含め、資金調達をご予定されている中小企業・小規模事業者の皆さまは、お早めにお申込みください。

	資金名	必要書類
熊本県制度	金融円滑化特別資金 (セーフティネット4号対応)	セーフティネット4号の認定書
	金融円滑化特別資金 (災害保証対応)	罹災証明書
	小規模事業者おうえん資金	罹災証明書または 売上高等減少率要件確認書

# 当協会 Facebook ページのご案内

当協会では、昨年 10 月から Facebook を活用した情報発信を行っております。これまで、熊本地震に対応した保証制度のほか、公的な補助金情報や各支援機関のイベント情報等を発信しております。

是非、当協会 Facebook ページに「いいね！」のご登録をされ、中小企業・小規模事業者の皆さまへの情報提供ツールの 1 つとして、ご活用いただきます様よろしくお願ひします。



## 【当協会 Facebook ページ】

<https://www.facebook.com/kumamoto.cgc.or.jp/>



左の QR コードからも  
ご覧いただけます。

## 熊本城マラソン 2017 にボランティアとして参加

2 月 19 日（日）に開催された熊本城マラソン 2017 では、職員有志で給水ボランティアを行いました。当日は、本所事務所前が、フルマラソンコースの 38km 地点にあることから、「発進！復興元年」「元気と勇気をありがとう」という 2 つの応援メッセージを窓ガラスに掲示しました。

目の前を走り抜くランナーには、ユニフォームに復興へのメッセージを書いている方が多く、サポートする側の私たちが、逆に元気や勇気をいただく場面がありました。本当にありがとうございました。

今後も、当協会は熊本県の復旧・復興を第一に全力で取り組んでいきます。



事務所に掲示した応援メッセージ



ボランティア活動の様子