

# 保証月報

2016

10  
OCTOBER



## 表紙 **せんだん轟の滝** (八代市泉町)

五家荘にある県内屈指の迫力をもつ滝で、その落差は、70m。日本の滝百選にも選定されている。滝までは遊歩道が整備されており、滝のすぐ近くまで行くこともできる。またここは紅葉の名所としても知られており、落ちてくる水と紅葉のコントラストは見事。シーズン中は多くの観光客で賑わいをみせている。

### お知らせ

**益城町でグループ補助金に係る  
つなぎ資金等説明会開催**  
**災害保証制度の利用期限が延長**  
**「Facebook」で情報配信を開始**



熊本県信用保証協会

KUMAMOTO  
CREDIT  
GUARANTEE

<http://www.kumamoto-cgc.or.jp>



## CONTENTS

### 統計資料

主要数値	01
部門別保証承諾状況	02
項目別保証状況	03
金融機関別保証状況	04
制度別保証状況	05
業種別保証状況	06
市町村別保証状況	07
金融機関店舗別保証承諾累計ベスト100	08
金融機関店舗別保証債務残高ベスト100	09
保証承諾・保証債務残高ランキング	10-11

### 各種制度金融機関別保証承諾状況

「経営力強化保証制度」・「熊本県チャレンジサポート 中小企業経営力強化支援資金」	12
「くまもと連携支援保証制度」	12
「税理士連携特別保証制度」	13
「税理士推薦保証制度」	13
「経営改善サポート保証」	13

### 震災関係保証状況

資金用途別保証承諾状況	14
金融機関別保証状況	14
制度別保証状況	14
業種別保証状況	15
条件変更承諾状況	15

### お知らせ

益城町でグループ補助金に係る つなぎ資金等説明会開催	16
災害保証制度の利用期限が延長	17
「Facebook」で情報配信を開始	17

## Access information 担当区域と事務所所在地

本所管轄

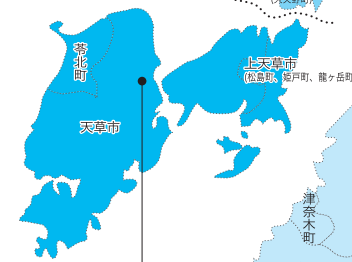

天草支所管轄



八代支所管轄



## 各事務所の詳しい所在地とご連絡先

### 本所

〒860-8551 熊本市中央区南熊本4丁目1番1号  
TEL.096-375-2000 (代表)  
FAX.096-375-2001 (総務部・総務課、企画課)  
FAX.096-375-2008 (総務部・システム統計課)  
FAX.096-375-2002 (保証部)  
FAX.096-375-2015 (経営支援部)  
FAX.096-375-2005 (管理部)  
FAX.096-375-2012 (経営監査室)

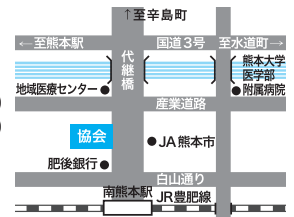

### 八代支所

〒866-0842 八代市若草町10番地6  
TEL.0965-33-2579  
FAX.0965-33-8749



### 天草支所

〒863-0013 天草市今釜新町3561番地  
TEL.0969-23-2015  
FAX.0969-23-1175

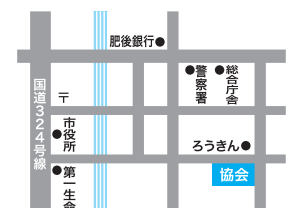

URL <http://www.kumamoto-cgc.or.jp>

多くの皆様に「熊本県信用保証協会」を知って  
頂くためにホームページを公開しています。



# 主要数値

(単位：千円，%)

	当月中				当年度中			
	件数	金額	前年比		件数	金額	前年比	
			件数	金額			件数	金額
保証申込	824	9,514,817	103.3	119.0	10,116	138,134,338	169.5	235.0
うち、責任共有制度対象	360	4,163,727	65.5	64.0	3,456	39,009,364	89.5	83.1
保証承諾	835	9,539,577	104.6	116.7	9,825	129,991,576	168.0	226.1
うち、責任共有制度対象	364	4,204,327	65.6	61.3	3,267	35,928,394	86.4	78.2
保証債務残高	—	—	—	—	34,874	303,678,492	111.1	125.8
うち、責任共有制度対象	—	—	—	—	13,957	138,885,945	99.8	101.4
代位弁済	26	89,203	78.8	46.1	179	1,189,606	71.9	60.9
うち、責任共有制度対象	6	32,431	42.9	41.6	70	557,660	88.6	92.6

10月企業数 / 19,451 (保証利用率 36.9%)

## ■ 保証承諾

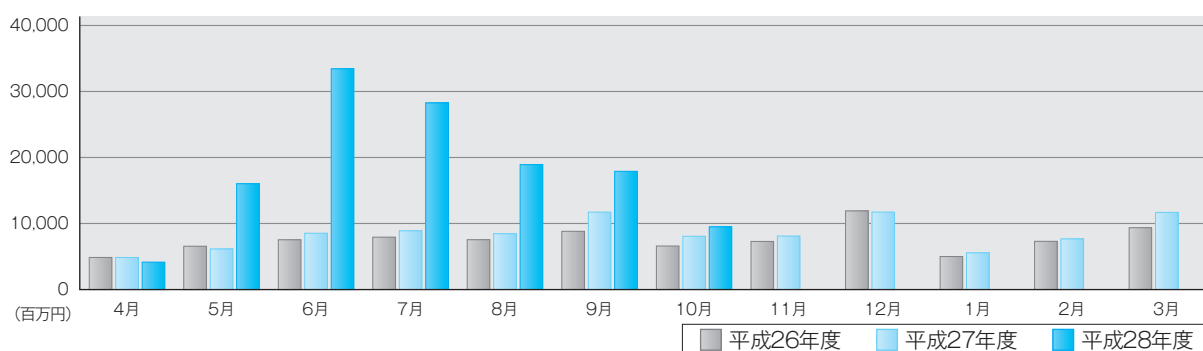

## ■ 保証債務残高

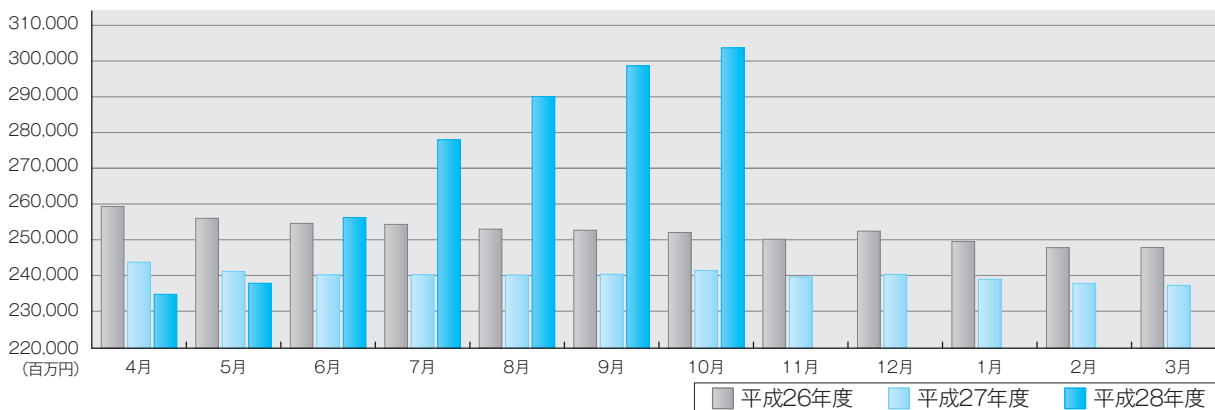

## ■ 代位弁済

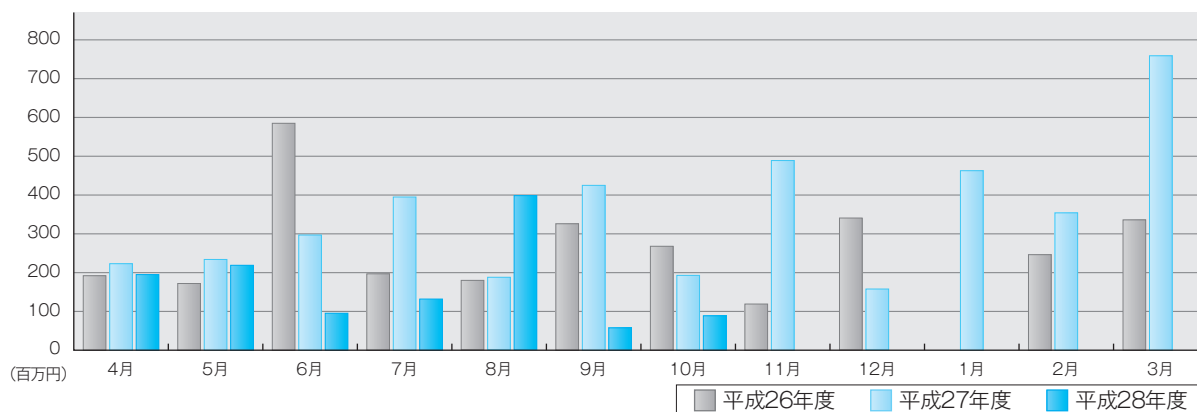

# 部門別保証承諾状況

## 金融機関群別保証承諾

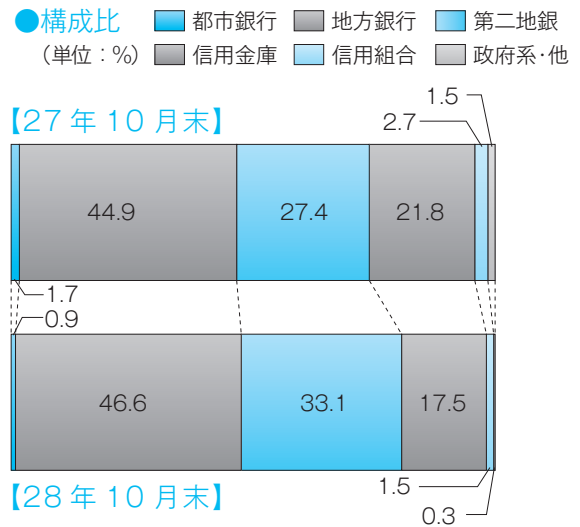
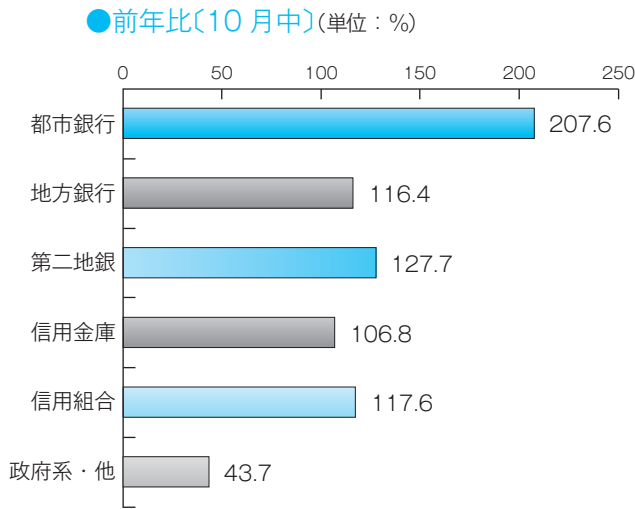

## 業種別保証承諾

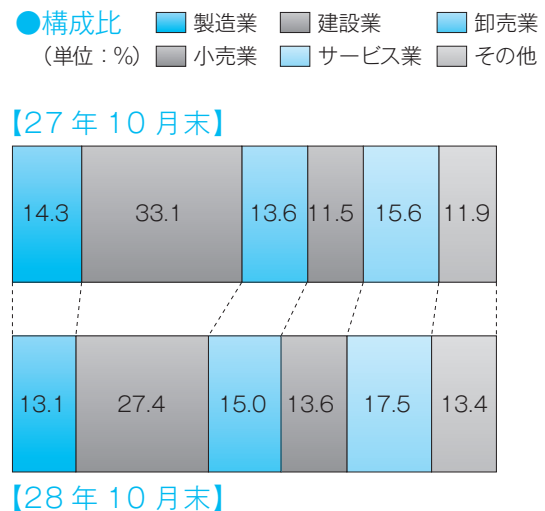
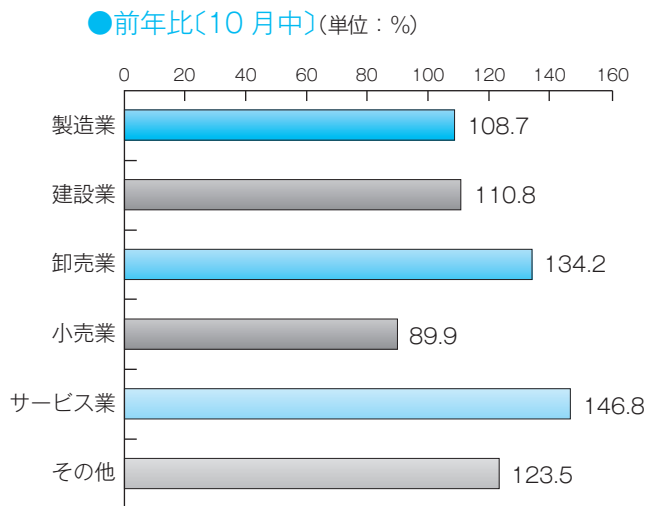

## 制度別保証承諾

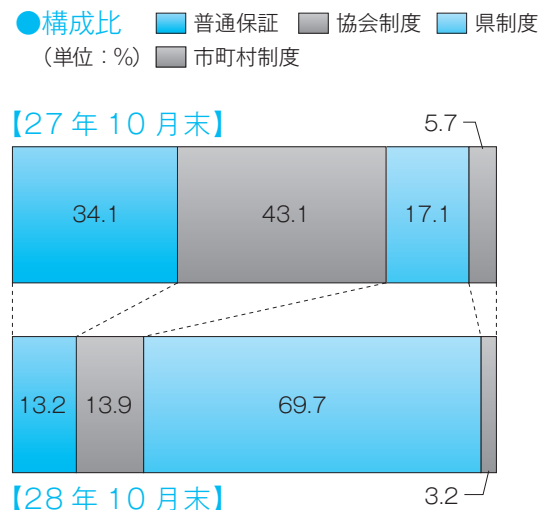
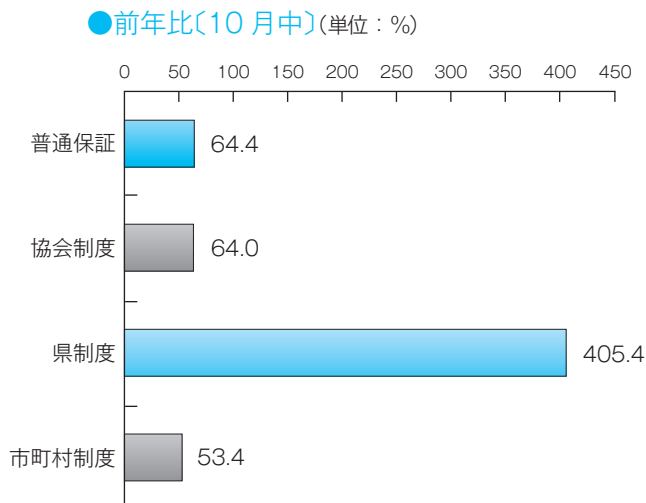

## 項目別保証状況

## 本支所別保証状況

(単位：千円、%)

## 1 保証承諾

	当月中保証承諾		前年 同月比	当期中保証承諾		前年 同期比	構成比
	件数	金額		件数	金額		
本所	696	7,891,977	121.9	8,472	110,590,019	236.8	85.1
八代	113	1,331,100	105.8	1,011	14,633,377	190.6	11.3
天草	26	316,500	70.9	342	4,768,180	153.2	3.7
計	835	9,539,577	116.7	9,825	129,991,576	226.1	100.0

(単位：千円、%)

## 2 保証債務残高

	27年10月末保証債務残高			28年10月末保証債務残高			構成比
	件数	金額	前年同月末比	件数	金額	前年同月末比	
本所	25,330	191,304,815	95.9	28,771	247,874,940	129.6	81.6
八代	4,347	36,745,129	94.9	4,355	40,596,664	110.5	13.4
天草	1,699	13,386,177	96.6	1,748	15,206,889	113.6	5.0
計	31,376	241,436,120	95.8	34,874	303,678,492	125.8	100.0

(単位：千円、%)

## 3 代位弁済

	当月中代位弁済		前年 同月比	当期中代位弁済		前年 同期比	構成比
	件数	金額		件数	金額		
本所	25	88,089	56.8	147	939,730	64.9	79.0
八代	0	0	0.0	19	118,328	52.6	9.9
天草	1	1,113	16.8	13	131,547	46.6	11.1
計	26	89,203	46.1	179	1,189,606	60.9	100.0

(単位：千円、%)

担保別  
保証状況

	当月中保証承諾		前年 同月比	当期中保証承諾		前年 同期比	構成比
	件数	金額		件数	金額		
担保 不動産	45	910,360	77.5	509	9,956,801	128.9	7.7
流動資産	4	105,600	84.1	30	606,000	84.9	0.5
その他	15	167,466	93.9	75	850,546	88.2	0.7
信用	771	8,356,151	124.8	9,211	118,578,229	246.6	91.2
計	835	9,539,577	116.7	9,825	129,991,576	226.1	100.0

(単位：千円、%)

資金使途別  
保証状況

	当月中保証承諾		前年 同月比	当期中保証承諾		前年 同期比	構成比
	件数	金額		件数	金額		
運転	692	7,758,927	121.9	8,356	111,745,064	242.6	86.0
設備	71	903,650	158.0	672	8,267,362	221.8	6.4
運転・設備	72	877,000	70.8	797	9,979,150	129.6	7.7
計	835	9,539,577	116.7	9,825	129,991,576	226.1	100.0

(単位：千円、%)

新規・継続別  
保証状況

	当月中保証承諾		前年 同月比	当期中保証承諾		前年 同期比	構成比
	件数	金額		件数	金額		
新規	122	1,381,200	251.9	1,517	16,198,758	342.6	12.5
継続	713	8,158,377	106.9	8,308	113,792,818	215.7	87.5
計	835	9,539,577	116.7	9,825	129,991,576	226.1	100.0

## 金融機関別保証状況

(単位：千円、%)

区分	保証承諾						保証債務残高				代位弁済			
	当月中			当期中			当月末				当月中		当期中	
	件数	金額	前年比	件数	金額	前年比	件数	金額	構成比	前年比	件数	金額	件数	金額
<b>都市銀行</b>														
みずほ銀行	0	0	***	6	240,000	436.4	47	793,875	0.26	87.3	0	0	0	0
三井住友銀行	1	18,000	100.0	6	237,000	241.8	40	836,829	0.28	94.5	0	0	0	0
三菱東京UFJ銀行	2	48,360	161.2	17	479,360	63.0	98	2,528,561	0.83	95.8	0	0	0	0
りそな銀行	1	80,000	1,066.7	6	222,500	269.7	29	552,233	0.18	96.8	0	0	0	0
都市銀行計	4	146,360	207.6	35	1,178,860	118.3	214	4,711,498	1.55	94.1	0	0	0	0
<b>地方銀行</b>														
肥後銀行	329	4,199,517	115.1	3,917	57,572,755	235.0	13,933	133,388,155	43.92	128.8	8	33,152	56	415,884
福岡銀行	2	80,000	72.7	18	496,103	118.5	106	1,918,028	0.63	108.0	0	0	0	0
十八銀行	0	0	***	0	0	***	9	75,350	0.02	83.2	0	0	0	0
親和銀行	0	0	***	0	0	***	1	1,640	0.00	61.9	0	0	0	0
鹿児島銀行	0	0	***	1	1,000	***	1	1,000	0.00	***	0	0	0	0
大分銀行	0	0	***	1	12,000	***	4	41,395	0.01	108.0	0	0	0	0
佐賀銀行	0	0	***	0	0	***	3	69,384	0.02	188.7	0	0	0	0
宮崎銀行	0	0	***	0	0	***	1	2,220	0.00	72.7	0	0	0	0
北九州銀行	4	170,000	209.9	24	856,000	218.4	71	1,647,438	0.54	137.7	0	0	0	0
西日本シティ銀行	5	89,000	151.9	60	1,647,700	343.5	201	3,234,707	1.07	149.9	1	1,743	1	1,743
地方銀行計	340	4,538,517	116.4	4,021	60,585,558	234.9	14,330	140,379,318	46.23	128.9	9	34,894	57	417,627
<b>第二地方銀行</b>														
熊本銀行	190	2,416,550	132.0	2,550	41,970,854	280.1	8,666	89,335,572	29.42	133.1	5	27,661	55	456,407
南日本銀行	12	138,500	71.8	67	964,060	143.1	331	3,166,119	1.04	112.7	0	0	2	2,940
長崎銀行	4	30,850	1,713.9	24	111,270	99.8	91	455,019	0.15	97.3	0	0	0	0
豊和銀行	0	0	***	2	8,500	283.3	19	228,597	0.08	87.8	0	0	0	0
第二地銀計	206	2,585,900	127.7	2,643	43,054,684	273.0	9,107	93,185,308	30.69	131.9	5	27,661	57	459,346
<b>信託銀行</b>														
三井住友信託銀行	0	0	***	0	0	***	0	0	0.00	***	0	0	0	0
信託銀行計	0	0	***	0	0	***	0	0	0.00	***	0	0	0	0
<b>信用金庫</b>														
熊本信用金庫	59	327,600	104.0	772	5,866,134	209.9	2,745	12,923,800	4.26	124.4	0	0	19	104,386
熊本第一信用金庫	112	1,038,300	131.7	1,319	10,855,450	188.4	4,185	25,707,118	8.47	119.8	7	14,773	26	82,361
熊本中央信用金庫	73	447,800	93.0	621	4,749,340	140.6	2,114	11,983,773	3.95	107.7	1	3,423	3	39,092
天草信用金庫	7	72,500	40.2	134	1,282,600	226.6	607	3,807,295	1.25	118.2	1	1,113	3	17,362
大牟田柳川信用金庫	0	0	***	5	50,250	372.2	31	136,421	0.04	137.8	0	0	0	0
しんぎん中金	0	0	***	0	0	***	0	0	0.00	***	0	0	0	0
信用金庫計	251	1,886,200	106.8	2,851	22,803,774	182.2	9,682	54,558,406	17.97	117.8	9	19,309	51	243,202
<b>信用組合</b>														
九州幸銀信用組合	1	20,000	***	4	67,850	***	15	108,792	0.04	229.6	0	0	1	919
熊本県医師信用組合	0	0	***	0	0	***	1	1,534	0.00	60.6	0	0	0	0
熊本県信用組合	32	298,600	110.2	259	1,923,850	124.7	1,282	6,486,279	2.14	105.9	3	7,338	13	68,512
全信組連	0	0	***	0	0	***	0	0	0.00	***	0	0	0	0
信用組合計	33	318,600	117.6	263	1,991,700	129.1	1,298	6,596,604	2.17	106.8	3	7,338	14	69,431
<b>政府系</b>														
商工組合中央金庫	1	64,000	43.7	12	377,000	43.5	243	4,247,359	1.40	96.2	0	0	0	0
日本政策金融公庫	0	0	***	0	0	***	0	0	0.00	***	0	0	0	0
政府系計	1	64,000	43.7	12	377,000	43.5	243	4,247,359	1.40	96.2	0	0	0	0
<b>その他</b>														
イオン銀行	0	0	***	0	0	***	0	0	0.00	***	0	0	0	0
新生銀行	0	0	***	0	0	***	0	0	0.00	***	0	0	0	0
農林中央金庫	0	0	***	0	0	***	0	0	0.00	***	0	0	0	0
労働金庫	0	0	***	0	0	***	0	0	0.00	***	0	0	0	0
農協等	0	0	***	0	0	***	0	0	0.00	***	0	0	0	0
生命保険計	0	0	***	0	0	***	0	0	0.00	***	0	0	0	0
損害保険計	0	0	***	0	0	***	0	0	0.00	***	0	0	0	0
産業再生機構	0	0	***	0	0	***	0	0	0.00	***	0	0	0	0
その他計	0	0	***	0	0	***	0	0	0.00	***	0	0	0	0
<b>合計</b>	<b>835</b>	<b>9,539,577</b>	<b>116.7</b>	<b>9,825</b>	<b>129,991,576</b>	<b>226.1</b>	<b>34,874</b>	<b>303,678,492</b>	<b>100.00</b>	<b>125.8</b>	<b>26</b>	<b>89,203</b>	<b>179</b>	<b>1,189,606</b>

## 制度別保証状況

(単位：千円, %)

区分	保証承諾						保証債務残高				代位弁済			
	当月中			当期中			当月末				当月中		当期中	
	件数	金額	前年比	件数	金額	前年比	件数	金額	構成比	前年比	件数	金額	件数	金額
普通保証														
普通保証	152	1,656,177	64.4	1,455	17,211,966	87.8	5,774	67,706,102	22.30	97.8	3	10,693	33	268,075
制度保証														
制度保証	683	7,883,400	140.6	8,370	112,779,610	297.8	29,100	235,972,390	77.70	137.0	23	78,509	146	921,531
<b>〔内訳〕</b>														
協会制度														
短期資金	24	75,150	51.6	109	379,670	45.6	70	237,190	0.08	44.0	0	0	0	0
災害	0	0	***	21	306,850	***	18	247,555	0.08	5,323.8	0	0	0	0
当座貸越	15	161,000	31.6	100	2,037,000	93.1	440	7,754,246	2.55	94.2	0	0	0	0
カードローン	7	27,000	29.3	76	505,000	88.5	284	1,863,057	0.61	88.4	0	0	0	0
長期経営	0	0	***	0	0	***	10	180,901	0.06	49.7	0	0	0	0
手形等割引根保証	0	0	***	21	238,500	70.0	40	381,466	0.13	73.1	0	0	0	0
金融安定	0	0	***	0	0	***	2	35,235	0.01	71.1	0	0	1	13,644
経営安定関連	11	227,000	67.5	189	4,064,900	113.8	2,344	27,454,574	9.04	91.4	4	19,529	13	137,077
特定社債	0	0	***	3	208,000	30.2	82	3,996,960	1.32	102.9	0	0	0	0
流動資産担保	4	105,600	84.1	30	606,000	84.9	71	1,357,379	0.45	88.0	0	0	0	0
無担保当座貸越	0	0	***	0	0	***	19	85,983	0.03	38.4	0	0	1	2,423
創業等関連	0	0	***	0	0	***	1	1,350	0.00	65.9	0	0	0	0
創業関連	0	0	***	0	0	***	6	8,641	0.00	69.7	0	0	0	0
全国小口(小口零細)	6	18,800	***	161	451,620	513.8	217	527,740	0.17	152.7	0	0	0	0
全国緊急	0	0	***	0	0	***	3,153	21,505,520	7.08	63.8	7	20,135	28	224,884
経営承継関連	0	0	***	0	0	***	1	48,468	0.02	91.0	0	0	0	0
くまもとグリーン保証	3	28,500	142.5	19	175,680	47.0	577	5,091,879	1.68	93.5	0	0	1	2,680
震災緊急	0	0	***	0	0	***	17	361,832	0.12	72.2	0	0	0	0
経営力	9	136,700	18.7	58	974,834	17.9	685	12,534,940	4.13	118.0	0	0	2	30,656
税理士	77	1,227,400	85.9	412	5,767,200	86.2	809	11,784,361	3.88	108.0	0	0	4	28,145
改善サポート	5	152,000	165.2	39	1,208,614	94.0	269	5,855,419	1.93	171.3	0	0	8	107,170
返済原資特定	20	365,000	83.9	74	1,167,900	58.6	151	2,633,000	0.87	93.3	0	0	3	57,131
協会制度計	181	2,524,150	64.0	1,312	18,091,768	73.0	9,266	103,947,696	34.23	90.1	11	39,664	61	603,810
県制度														
県特別小口	0	0	***	0	0	***	2	2,806	0.00	52.0	0	0	0	0
県産業活性化	0	0	***	7	65,100	62.5	114	560,627	0.18	85.6	0	0	0	0
県地場産業振興	0	0	***	0	0	***	2	7,080	0.00	97.4	0	0	0	0
県金融円滑化	348	4,733,410	1,093.7	5,048	85,779,122	2,386.1	8,537	101,362,601	33.38	359.6	5	14,456	19	125,276
県創業者支援	7	33,600	44.2	56	254,600	52.5	718	1,941,799	0.64	93.3	2	5,489	20	52,853
県新事業展開	0	0	***	14	97,000	58.0	112	482,264	0.16	106.3	0	0	2	5,920
県経営支援	0	0	***	0	0	***	1	2,673	0.00	28.7	0	0	1	6,564
おうえん(小口零細)	84	281,240	58.8	1,008	3,481,820	89.1	3,986	9,242,251	3.04	149.4	1	1,243	12	25,918
県経営革新等支援	0	0	***	0	0	***	6	36,387	0.01	93.9	0	0	0	0
県短期	17	76,950	38.8	140	836,000	63.2	123	650,471	0.21	63.7	1	9,905	3	21,462
県チャレンジサポート	3	22,900	44.3	9	65,700	29.1	91	1,024,195	0.34	108.5	0	0	2	10,878
県事業承継者	0	0	***	0	0	***	6	47,393	0.02	80.6	0	0	0	0
県制度計	459	5,148,100	405.4	6,282	90,579,342	922.1	13,698	115,360,546	37.99	290.9	9	31,094	59	248,871
市町村制度														
市経営安定	16	113,750	102.7	553	3,370,410	275.2	2,357	9,851,247	3.24	107.2	1	4,834	6	34,039
市町村小口	7	30,200	52.2	37	125,300	24.0	746	1,629,598	0.54	78.0	0	0	4	5,999
創業サポート	6	22,600	70.2	47	166,700	69.0	474	1,074,722	0.35	95.5	0	0	5	8,609
市短期	0	0	***	5	18,500	36.4	5	16,500	0.01	48.3	0	0	0	0
経営向上(小口零細)	14	44,600	25.7	133	420,590	34.6	2,548	4,069,105	1.34	85.5	2	2,918	11	20,203
市新エネルギー	0	0	***	1	7,000	***	6	22,977	0.01	119.5	0	0	0	0
市町村制度計	43	211,150	53.4	776	4,108,500	126.2	6,136	16,664,148	5.49	96.8	3	7,752	26	68,851
合 計	835	9,539,577	116.7	9,825	129,991,576	226.1	34,874	303,678,492	100.00	125.8	26	89,203	179	1,189,606
(うち追認保証)	0	0	***	0	0	***	0	0	0.00	***	0	0	0	0
(うち手形割引)	0	0	***	23	227,870	68.9	39	366,466	0.12	72.4	0	0	0	0
(うち電債割引)	0	0	***	1	15,000	100.0	1	15,000	0.00	100.0	0	0	0	0



## 業種別保証状況

(単位：千円、%)

区分	保証承諾						保証債務残高				代位弁済			
	当月中			当期中			当月末				当月中		当期中	
	件数	金額	前年比	件数	金額	前年比	件数	金額	構成比	前年比	件数	金額	件数	金額
<b>製造業</b>														
食料品工業	23	282,500	119.8	257	4,742,820	204.7	976	13,238,774	4.36	122.7	0	0	1	7,741
繊維品工業	3	30,000	26.2	34	581,300	222.7	146	1,449,767	0.48	113.2	0	0	0	0
木材木製品工業	4	68,000	272.0	39	716,800	243.3	161	1,862,991	0.61	110.6	0	0	0	0
家具建具工業	3	36,900	86.0	29	285,600	196.4	115	568,146	0.19	118.6	2	3,470	2	3,470
紙工業	1	4,500	***	8	129,000	791.4	17	165,567	0.05	166.9	0	0	0	0
印刷製本業	7	91,700	38.3	75	1,167,600	234.0	256	3,191,408	1.05	129.8	0	0	3	13,665
化学工業	1	60,000	100.0	15	394,400	250.9	39	654,866	0.22	141.4	0	0	0	0
石油・石炭製品工業	0	0	***	1	10,000	100.0	6	84,677	0.03	70.8	0	0	0	0
ゴム・プラスチック工業	0	0	***	25	360,300	153.6	114	1,515,637	0.50	119.9	0	0	0	0
皮革工業	0	0	***	2	12,000	***	9	23,311	0.01	187.0	0	0	0	0
窯業	1	10,000	21.3	39	704,500	126.7	196	2,577,141	0.85	105.0	0	0	4	42,443
機械工業	12	81,366	63.6	103	2,267,316	247.9	354	5,316,288	1.75	132.0	0	0	0	0
電気機器工業	8	153,000	266.1	37	655,300	405.8	131	1,482,117	0.49	107.9	0	0	0	0
車両工業	3	160,000	533.3	17	459,000	313.3	57	1,064,595	0.35	143.0	0	0	0	0
船舶工業	4	44,500	51.1	22	245,650	60.7	88	752,978	0.25	105.5	0	0	0	0
金属工業	15	228,000	158.2	109	2,003,700	214.6	391	4,754,586	1.57	124.6	0	0	0	0
その他の工業	30	280,700	149.5	291	2,287,960	196.8	1,168	5,706,244	1.88	120.0	1	3,423	7	37,222
製造業計	115	1,531,166	108.7	1,103	17,023,246	207.2	4,224	44,409,091	14.62	121.6	3	6,893	17	104,541
<b>非製造業</b>														
農林漁業	1	14,000	116.7	18	317,600	193.8	56	559,561	0.18	128.1	0	0	0	0
鉱業	1	50,000	***	9	152,000	82.2	62	781,930	0.26	98.2	0	0	0	0
建設業	256	2,851,301	110.8	2,625	35,617,741	187.2	8,624	72,475,539	23.87	125.2	5	24,524	35	284,544
卸売業	96	1,395,000	134.2	1,110	19,525,020	250.2	3,613	40,080,154	13.20	129.5	3	17,140	22	156,398
小売業	108	960,400	89.9	1,464	17,636,597	265.8	5,662	40,300,292	13.27	126.7	8	30,969	44	281,335
飲食店	61	423,550	176.4	807	5,368,920	333.1	2,822	11,910,209	3.92	133.9	5	7,175	29	71,592
運送倉庫業	20	327,000	74.9	254	5,178,140	245.4	1,104	15,054,203	4.96	122.2	0	0	4	15,386
<b>サービス業</b>														
物品賃貸業	1	50,000	116.3	53	706,000	276.1	202	1,507,800	0.50	125.3	0	0	0	0
宿泊業	4	78,500	82.6	113	2,194,562	348.1	423	6,938,003	2.28	120.6	0	0	1	60,501
洗濯・理美容・浴場	11	94,000	121.3	257	1,772,230	329.7	1,055	4,892,026	1.61	122.9	0	0	3	7,091
物品預り・駐車場業	1	5,000	***	5	66,000	169.2	30	304,279	0.10	101.9	0	0	0	0
その他の生活関連サービス業	7	65,500	90.3	64	876,500	194.3	318	2,956,422	0.97	119.7	0	0	7	27,330
旅行業	2	16,000	145.5	30	359,200	367.1	76	566,298	0.19	212.6	0	0	0	0
映画・娯楽業	6	22,000	733.3	53	547,600	238.0	136	1,267,765	0.42	155.5	0	0	1	636
広告業	5	87,850	162.7	64	844,550	366.6	173	1,435,290	0.47	146.2	0	0	0	0
放送業	0	0	***	1	8,000	***	2	20,495	0.01	151.8	0	0	0	0
情報通信サービス業	2	5,400	90.0	27	208,900	229.1	86	447,143	0.15	123.0	0	0	0	0
運輸サービス業	0	0	***	5	129,000	860.0	19	240,726	0.08	99.2	0	0	0	0
その他の事業サービス業	12	73,000	60.8	209	2,693,484	246.1	714	5,809,704	1.91	122.8	0	0	2	4,582
専門サービス業	25	183,500	137.1	318	2,331,250	195.8	1,220	5,317,871	1.75	120.7	0	0	0	0
医療・福祉	40	562,250	200.4	534	7,564,090	239.6	1,700	19,833,728	6.53	136.4	2	2,500	5	19,879
廃棄物処理業	7	131,000	319.5	74	1,390,460	396.0	328	3,528,993	1.16	129.0	0	0	0	0
教育学習支援事業	6	28,000	108.1	80	636,600	148.6	281	1,869,508	0.62	107.4	0	0	5	142,397
その他のサービス業	5	23,900	298.8	66	457,030	279.7	198	805,493	0.27	134.5	0	0	2	9,209
サービス業計	134	1,425,900	146.8	1,953	22,785,456	254.2	6,961	57,741,543	19.01	127.9	2	2,500	26	271,625
不動産業	35	497,260	127.0	427	5,725,556	261.2	1,283	14,504,839	4.78	131.0	0	0	1	1,534
その他の産業	8	64,000	187.7	55	661,300	114.6	463	5,861,130	1.93	105.3	0	0	1	2,651
非製造業計	720	8,008,411	118.3	8,722	112,968,330	229.3	30,650	259,269,401	85.38	126.5	23	82,309	162	1,085,064
合計	835	9,539,577	116.7	9,825	129,991,576	226.1	34,874	303,678,492	100.00	125.8	26	89,203	179	1,189,606



## 市町村別保証状況

(単位：千円、%)

区 分	保証承諾						保証債務残高				代位弁済			
	当 月 中			当 期 中			当 月 末				当月中		当期中	
	件数	金 額	前年比	件数	金 額	前年比	件数	金 額	構成比	前年比	件数	金 額	件数	金 額
熊 本 市	443	4,917,527	123.9	5,521	71,718,064	243.9	18,118	156,226,573	51.44	132.0	13	51,139	87	492,846
八 代 市	57	590,700	106.3	557	8,425,577	209.6	2,230	21,185,940	6.98	115.6	0	0	10	73,968
人 吉 市	18	282,500	97.8	156	2,629,440	255.5	569	6,500,227	2.14	117.1	0	0	1	6,181
荒 尾 市	8	50,000	38.5	116	1,269,200	117.2	547	4,086,195	1.35	108.8	1	855	2	7,614
水 俣 市	5	63,000	87.5	76	808,460	164.2	434	2,908,535	0.96	100.0	0	0	1	4,794
玉 名 市	34	376,050	170.8	304	4,207,300	217.9	1,057	9,009,997	2.97	130.0	1	7,109	2	8,643
山 鹿 市	16	161,500	102.7	216	2,339,450	178.9	876	6,867,144	2.26	110.2	0	0	10	53,849
菊 池 市	12	251,000	503.1	173	2,802,900	285.4	721	6,880,708	2.27	127.2	0	0	2	3,697
宇 土 市	21	232,700	164.3	187	2,376,480	289.3	593	4,950,067	1.63	130.5	0	0	2	11,235
上 天 草 市	4	67,500	71.1	108	1,410,300	224.3	545	5,304,898	1.75	119.2	0	0	2	10,494
宇 城 市	15	142,500	45.1	252	3,405,420	228.1	989	8,493,234	2.80	122.5	1	1,209	1	1,209
阿 蘇 市	11	186,000	162.2	139	1,585,100	291.2	499	3,862,420	1.27	112.0	0	0	5	151,699
天 草 市	23	251,500	71.5	271	3,679,630	146.6	1,359	11,080,466	3.65	113.9	1	1,113	13	131,547
合 志 市	18	179,400	89.9	251	3,061,600	238.2	820	6,383,258	2.10	132.8	0	0	6	37,924
市 部 計	685	7,751,877	116.3	8,327	109,718,921	230.9	29,356	253,739,662	83.56	126.5	17	61,425	144	995,701
美 里 町	4	29,500	***	44	585,600	209.9	163	1,361,442	0.45	127.9	0	0	0	0
下 益 城 郡 計	4	29,500	***	44	585,600	209.9	163	1,361,442	0.45	127.9	0	0	0	0
玉 東 町	3	5,000	33.3	22	255,400	156.9	98	895,273	0.29	110.8	0	0	0	0
南 関 町	4	30,000	230.8	38	662,000	372.5	154	1,630,243	0.54	138.6	1	1,743	1	1,743
長 洲 町	7	108,300	1,444.0	29	289,200	99.0	157	1,068,771	0.35	99.2	0	0	0	0
和 水 町	7	101,000	213.8	46	489,050	148.6	163	1,394,901	0.46	115.4	0	0	0	0
玉 名 郡 計	21	244,300	295.2	135	1,695,650	176.3	572	4,989,189	1.64	116.9	1	1,743	1	1,743
大 津 町	15	189,500	98.2	182	2,418,300	299.9	509	4,955,979	1.63	148.2	0	0	8	33,908
菊 陽 町	14	102,700	50.0	173	2,278,787	180.4	609	5,307,907	1.75	120.6	3	9,915	5	29,654
菊 池 郡 計	29	292,200	73.4	355	4,697,087	226.9	1,118	10,263,886	3.38	132.5	3	9,915	13	63,562
南 小 国 町	2	40,600	50.0	54	1,178,300	454.7	153	2,081,860	0.69	154.5	0	0	3	62,786
小 国 町	5	37,500	187.5	57	481,762	179.1	203	1,238,798	0.41	101.2	0	0	0	0
産 山 村	0	0	***	9	89,936	143.4	28	181,941	0.06	168.9	0	0	0	0
高 森 町	1	5,000	23.3	29	308,300	122.4	127	937,916	0.31	121.1	0	0	0	0
西 原 村	4	51,000	134.2	72	1,076,950	444.1	189	2,050,514	0.68	155.3	0	0	0	0
南 阿 蘇 村	4	33,500	119.6	49	709,200	182.5	188	1,698,238	0.56	114.1	3	12,649	3	12,649
阿 蘇 郡 計	16	167,600	87.1	270	3,844,448	260.8	888	8,189,265	2.70	130.8	3	12,649	6	75,435
御 船 町	8	113,600	103.8	103	1,388,800	214.9	342	3,110,603	1.02	119.6	2	3,470	3	3,868
嘉 島 町	7	151,000	118.8	76	1,439,000	309.6	233	2,654,909	0.87	168.1	0	0	1	1,573
益 城 町	15	202,100	190.8	170	2,528,220	301.6	584	5,170,034	1.70	152.4	0	0	3	12,039
甲 佐 町	8	74,000	144.5	46	611,500	189.7	182	1,613,804	0.53	120.7	0	0	1	2,301
山 都 町	9	118,500	118.4	60	576,400	96.7	195	1,648,913	0.54	97.0	0	0	0	0
上 益 城 郡 計	47	659,200	133.5	455	6,543,920	228.2	1,536	14,198,264	4.68	133.8	2	3,470	8	19,781
氷 川 町	3	21,900	42.8	25	247,700	109.9	128	900,116	0.30	106.9	0	0	0	0
八 代 郡 計	3	21,900	42.8	25	247,700	109.9	128	900,116	0.30	106.9	0	0	0	0
芦 北 町	6	77,000	296.2	49	585,500	97.6	218	2,086,929	0.69	101.5	0	0	0	0
津 奈 木 町	1	5,000	21.7	16	307,000	239.9	68	696,792	0.23	101.8	0	0	0	0
芦 北 郡 計	7	82,000	167.3	65	892,500	122.6	286	2,783,721	0.92	101.6	0	0	0	0
錦 町	7	69,000	80.7	35	384,980	118.3	145	1,336,764	0.44	100.0	0	0	1	2,708
多 木 町	8	114,000	263.3	32	349,500	224.6	153	1,358,492	0.45	102.4	0	0	0	0
湯 前 町	2	13,000	34.2	4	25,500	32.5	48	209,535	0.07	108.2	0	0	0	0
水 上 村	0	0	***	1	10,000	100.0	7	48,774	0.02	89.5	0	0	0	0
相 良 村	1	35,000	205.9	14	183,620	270.0	57	549,158	0.18	101.6	0	0	0	0
五 木 村	0	0	***	2	40,000	153.8	11	219,565	0.07	109.7	0	0	0	0
山 江 村	1	15,000	***	4	32,500	295.5	28	168,005	0.06	91.3	0	0	1	16,661
球 磨 村	0	0	***	4	38,600	128.7	28	194,980	0.06	127.6	0	0	0	0
あ さ ぎ り 町	4	45,000	104.7	37	575,000	121.0	229	2,187,244	0.72	96.4	0	0	5	14,016
球 磨 郡 計	23	291,000	120.3	133	1,639,700	139.0	706	6,272,516	2.07	100.2	0	0	7	33,385
苓 北 町	0	0	***	16	126,050	74.3	121	980,432	0.32	95.6	0	0	0	0
天 草 郡 計	0	0	***	16	126,050	74.3	121	980,432	0.32	95.6	0	0	0	0
合 計	835	9,539,577	116.7	9,825	129,991,576	226.1	34,874	303,678,492	100.00	125.8	26	89,203	179	1,189,606

## 金融機関店舗別保証承諾累計ベスト100

(単位：千円)

順位	金融機関名	本支店名	件数	金額	順位	金融機関名	本支店名	件数	金額
1	熊本銀行	本店	146	2,819,100	51	熊本銀行	川尻	50	754,100
2	熊本銀行	田崎	94	2,291,000	52	肥後銀行	菊陽	42	729,560
3	熊本銀行	花畑	100	2,159,150	53	熊本中央信用金庫	本店	99	726,630
4	肥後銀行	大津	115	1,975,600	54	熊本銀行	近見	34	719,360
5	肥後銀行	健軍	97	1,928,400	55	肥後銀行	山鹿	44	716,660
6	肥後銀行	託麻	110	1,696,000	56	肥後銀行	合志	65	716,200
7	熊本銀行	武蔵ヶ丘	81	1,676,500	57	熊本銀行	八代	55	708,400
8	肥後銀行	八代	83	1,639,120	58	熊本銀行	松橋	47	706,800
9	肥後銀行	水道町	114	1,605,573	59	肥後銀行	光の森	48	697,357
10	肥後銀行	本店	58	1,554,300	60	熊本銀行	田迎	61	694,000
11	肥後銀行	水前寺	98	1,549,700	61	肥後銀行	宇土	82	681,700
12	熊本銀行	健軍	94	1,549,500	62	肥後銀行	京塚	50	646,961
13	熊本銀行	玉名	63	1,470,500	63	肥後銀行	東	58	643,170
14	肥後銀行	川尻	74	1,425,500	64	熊本銀行	合志	37	637,460
15	肥後銀行	人吉	68	1,419,400	65	熊本銀行	鏡	33	636,500
16	熊本第一信用金庫	本店	183	1,370,790	66	肥後銀行	銀座通	56	630,340
17	熊本銀行	下通	105	1,281,750	67	熊本銀行	小国	30	624,500
18	肥後銀行	木山	61	1,206,900	68	肥後銀行	味噌天神	52	614,800
19	西日本シティ銀行	八代	39	1,118,000	69	肥後銀行	神水	43	608,586
20	熊本銀行	宇土	56	1,115,400	70	肥後銀行	清水	33	608,500
21	熊本銀行	東託麻	64	1,097,174	70	熊本銀行	天草	25	608,500
22	熊本銀行	植木	59	1,060,370	72	熊本中央信用金庫	戸島	57	605,900
23	肥後銀行	南熊本	53	1,050,600	73	熊本銀行	菊池	42	604,200
24	肥後銀行	玉名	84	1,050,450	74	肥後銀行	熊本市場	34	599,400
25	熊本銀行	中央	71	1,044,600	75	肥後銀行	秋津	34	592,710
26	肥後銀行	天草	52	1,014,310	76	熊本銀行	山鹿	32	577,700
27	熊本銀行	益城	62	1,007,320	77	肥後銀行	鏡	27	573,500
28	肥後銀行	松橋	73	997,900	78	肥後銀行	力合近見	33	565,800
29	肥後銀行	上通	86	987,880	79	熊本銀行	南関	35	564,950
30	熊本銀行	浄行寺	64	975,550	80	肥後銀行	流通団地	36	564,940
31	肥後銀行	小国	80	955,562	81	肥後銀行	小川	44	557,900
32	肥後銀行	隈庄	63	946,950	82	肥後銀行	高森	37	555,600
33	熊本銀行	嘉島	55	934,800	83	熊本銀行	保田窪	37	552,400
34	肥後銀行	世安	48	928,700	84	肥後銀行	田迎	40	547,200
35	肥後銀行	菊池	42	905,800	85	熊本第一信用金庫	南熊本	42	544,800
36	熊本銀行	大津	67	869,100	86	肥後銀行	熊本駅前	39	542,600
37	北九州銀行	熊本	24	856,000	87	熊本信用金庫	長嶺	65	542,000
38	肥後銀行	牛深	48	854,200	88	南日本銀行	熊本	24	540,460
39	肥後銀行	子飼橋	72	844,100	89	熊本銀行	崇城大学通	38	537,700
40	熊本銀行	人吉	45	836,400	90	熊本第一信用金庫	上通	78	530,300
41	熊本第一信用金庫	植木	95	829,400	91	熊本銀行	南熊本	32	527,900
42	肥後銀行	渡鹿	63	818,000	92	熊本信用金庫	本店	63	525,900
43	熊本銀行	菊南	43	814,000	93	肥後銀行	小峯	41	521,390
44	熊本信用金庫	西部	95	806,600	94	肥後銀行	下南部	21	520,400
45	肥後銀行	御船	47	805,600	95	熊本銀行	阿蘇	39	516,400
46	肥後銀行	八代駅前	48	782,144	96	熊本第一信用金庫	玉名	46	512,220
47	熊本銀行	白山通	41	776,600	97	熊本第一信用金庫	清水	63	506,950
48	熊本銀行	水前寺	55	774,600	98	肥後銀行	松島	28	502,000
49	熊本銀行	日赤通	43	772,500	99	肥後銀行	田中町	31	484,200
50	熊本第一信用金庫	田崎	63	754,800	100	熊本第一信用金庫	御船	55	481,800

## 金融機関店舗別保証債務残高ベスト100

(単位：千円)

順位	金融機関名	本支店名	件数	金額	順位	金融機関名	本支店名	件数	金額
1	熊本銀行	本店	565	7,925,422	51	北九州銀行	熊本	71	1,647,438
2	熊本銀行	花畑	411	5,616,374	52	肥後銀行	子飼橋	168	1,629,305
3	熊本銀行	田崎	246	4,187,113	53	熊本第一信用金庫	田崎	184	1,628,329
4	商工組合中央金庫	熊本	238	4,088,975	54	熊本銀行	白山通	159	1,595,550
5	肥後銀行	健軍	280	3,707,252	55	肥後銀行	宇土	223	1,582,738
6	肥後銀行	水前寺	286	3,676,902	56	熊本銀行	菊南	122	1,576,310
7	肥後銀行	人吉	224	3,605,844	57	肥後銀行	渡鹿	175	1,560,158
8	肥後銀行	水道町	354	3,600,127	58	熊本信用金庫	本店	267	1,544,233
9	肥後銀行	本店	204	3,556,181	59	肥後銀行	隈庄	173	1,530,162
10	肥後銀行	八代	292	3,416,192	60	熊本銀行	人吉	139	1,522,701
11	肥後銀行	天草	302	3,350,411	61	肥後銀行	御船	171	1,510,356
12	熊本銀行	健軍	358	3,345,991	62	肥後銀行	高森	153	1,495,326
13	肥後銀行	大津	253	3,326,375	63	熊本信用金庫	西都	287	1,481,735
14	熊本銀行	玉名	250	3,179,111	64	熊本銀行	天草	128	1,473,074
15	肥後銀行	託麻	301	3,148,461	65	熊本銀行	日赤通	156	1,464,364
16	肥後銀行	玉名	254	2,853,530	66	熊本第一信用金庫	南熊本	179	1,461,257
17	熊本銀行	八代	252	2,676,994	67	熊本第一信用金庫	八代	148	1,450,260
18	熊本銀行	武蔵ヶ丘	213	2,647,874	68	肥後銀行	松島	102	1,426,261
19	熊本銀行	下通	285	2,635,414	69	熊本銀行	嘉島	143	1,420,476
20	肥後銀行	川尻	178	2,537,753	70	熊本銀行	山鹿	127	1,415,630
21	肥後銀行	世安	189	2,468,912	71	熊本銀行	鏡	89	1,396,297
22	肥後銀行	松橋	326	2,467,485	72	熊本信用金庫	長嶺	286	1,361,377
23	三菱東京UFJ銀行	熊本	95	2,443,470	73	肥後銀行	鏡	117	1,357,345
24	肥後銀行	上通	309	2,432,917	74	肥後銀行	菊陽	150	1,353,902
25	熊本第一信用金庫	本店	463	2,431,485	75	肥後銀行	小峯	144	1,304,327
26	熊本銀行	中央	268	2,389,524	76	南日本銀行	熊本	102	1,301,149
27	熊本銀行	東託麻	223	2,359,525	77	肥後銀行	秋津	121	1,288,010
28	肥後銀行	山鹿	229	2,305,701	78	熊本中央信用金庫	平田	159	1,282,760
29	肥後銀行	銀座通	219	2,250,953	79	肥後銀行	小島	109	1,277,889
30	熊本銀行	植木	181	2,201,076	80	肥後銀行	力合近見	114	1,272,094
31	熊本銀行	大津	202	2,064,640	81	肥後銀行	小川	149	1,269,056
32	肥後銀行	牛深	165	2,061,056	82	肥後銀行	神水	150	1,264,004
33	肥後銀行	小国	226	1,991,779	83	肥後銀行	人吉駅前	120	1,258,206
34	肥後銀行	菊池	173	1,954,611	84	熊本第一信用金庫	清水	202	1,248,389
35	熊本銀行	益城	174	1,934,655	85	熊本第一信用金庫	菊池	162	1,245,352
36	熊本銀行	宇土	168	1,894,847	86	肥後銀行	流通団地	121	1,237,184
37	肥後銀行	木山	162	1,876,834	87	熊本銀行	合志	128	1,233,693
38	熊本銀行	浄行寺	222	1,876,520	88	肥後銀行	合志	156	1,231,851
39	肥後銀行	八代駅前	197	1,816,850	89	肥後銀行	植木	160	1,221,744
40	熊本銀行	水前寺	224	1,793,598	90	熊本銀行	田迎	159	1,211,420
41	熊本第一信用金庫	植木	238	1,786,044	91	熊本中央信用金庫	本店	229	1,196,057
42	福岡銀行	熊本	92	1,769,666	92	熊本銀行	近見	119	1,191,230
43	熊本銀行	松橋	169	1,757,743	93	西日本シティ銀行	熊本	69	1,170,514
44	西日本シティ銀行	八代	105	1,755,342	94	熊本銀行	水俣	135	1,163,135
45	肥後銀行	南熊本	187	1,750,408	95	肥後銀行	新町	136	1,158,480
46	肥後銀行	免田	142	1,728,871	96	肥後銀行	熊本市場	107	1,154,161
47	熊本銀行	菊池	163	1,720,242	97	熊本中央信用金庫	八代	215	1,149,978
48	肥後銀行	光の森	176	1,688,403	98	肥後銀行	須屋	136	1,142,380
49	肥後銀行	熊本駅前	161	1,682,290	99	肥後銀行	三角	110	1,136,462
50	熊本銀行	川尻	185	1,678,210	100	熊本第一信用金庫	帯山	164	1,126,866

## 保証承諾・保証債務残高ランキング

## 肥後銀行

## 保証承諾累計

(単位：千円, %)

順位	本支店名	件数	金額	前年比
1	大津	115	1,975,600	483.4
2	健軍	97	1,928,400	398.3
3	託麻	110	1,696,000	250.0
4	八代	83	1,639,120	527.0
5	水道町	114	1,605,573	349.2
6	本店	58	1,554,300	998.9
7	水前寺	98	1,549,700	396.3
8	川尻	74	1,425,500	198.7
9	人吉	68	1,419,400	254.0
10	木山	61	1,206,900	478.8
11	南熊本	53	1,050,600	362.8
12	玉名	84	1,050,450	158.7
13	天草	52	1,014,310	111.9
14	松橋	73	997,900	224.2
15	上通	86	987,880	173.5
16	小国	80	955,562	323.8
17	隈庄	63	946,950	259.4
18	世安	48	928,700	160.7
19	菊池	42	905,800	319.1
20	牛深	48	854,200	180.2

## 保証債務残高

(単位：千円, %)

順位	本支店名	件数	金額	前年比
1	健軍	280	3,707,252	185.7
2	水前寺	286	3,676,902	133.5
3	人吉	224	3,605,844	118.5
4	水道町	354	3,600,127	131.5
5	本店	204	3,556,181	172.0
6	八代	292	3,416,192	142.2
7	天草	302	3,350,411	119.2
8	大津	253	3,326,375	185.6
9	託麻	301	3,148,461	143.2
10	玉名	254	2,853,530	121.3
11	川尻	178	2,537,753	158.9
12	世安	189	2,468,912	135.2
13	松橋	326	2,467,485	127.6
14	上通	309	2,432,917	135.4
15	山鹿	229	2,305,701	106.7
16	銀座通	219	2,250,953	99.8
17	牛深	165	2,061,056	119.6
18	小国	226	1,991,779	102.1
19	菊池	173	1,954,611	146.4
20	木山	162	1,876,834	206.1

## 熊本銀行

## 保証承諾累計

(単位：千円, %)

順位	本支店名	件数	金額	前年比
1	本店	146	2,819,100	129.9
2	田崎	94	2,291,000	364.7
3	花畑	100	2,159,150	338.0
4	武蔵ヶ丘	81	1,676,500	633.5
5	健軍	94	1,549,500	263.1
6	玉名	63	1,470,500	340.4
7	下通	105	1,281,750	394.6
8	宇土	56	1,115,400	535.2
9	東託麻	64	1,097,174	288.4
10	植木	59	1,060,370	252.0
11	中央	71	1,044,600	360.3
12	益城	62	1,007,320	282.7
13	浄行寺	64	975,550	410.4
14	嘉島	55	934,800	372.9
15	大津	67	869,100	227.5
16	人吉	45	836,400	606.7
17	菊南	43	814,000	380.0
18	白山通	41	776,600	784.4
19	水前寺	55	774,600	277.7
20	日赤通	43	772,500	331.5

## 保証債務残高

(単位：千円, %)

順位	本支店名	件数	金額	前年比
1	本店	565	7,925,422	113.2
2	花畑	411	5,616,374	124.2
3	田崎	246	4,187,113	142.7
4	健軍	358	3,345,991	126.9
5	玉名	250	3,179,111	137.6
6	八代	252	2,676,994	104.5
7	武蔵ヶ丘	213	2,647,874	138.7
8	下通	285	2,635,414	150.3
9	中央	268	2,389,524	109.2
10	東託麻	223	2,359,525	136.7
11	植木	181	2,201,076	153.7
12	大津	202	2,064,640	132.2
13	益城	174	1,934,655	162.5
14	宇土	168	1,894,847	162.5
15	浄行寺	222	1,876,520	185.4
16	水前寺	224	1,793,598	118.7
17	松橋	169	1,757,743	136.7
18	菊池	163	1,720,242	126.4
19	川尻	185	1,678,210	120.5
20	白山通	159	1,595,550	146.5



## 信用金庫・信用組合

## 保証承諾累計

(単位：千円, %)

順位	金融機関名	本支店名	件数	金額	前年比
1	熊本第一信用金庫	本店	183	1,370,790	233.7
2	熊本第一信用金庫	植木	95	829,400	193.7
3	熊本信用金庫	西部	95	806,600	330.6
4	熊本第一信用金庫	田崎	63	754,800	413.1
5	熊本中央信用金庫	本店	99	726,630	197.4
6	熊本中央信用金庫	戸島	57	605,900	199.4
7	熊本第一信用金庫	南熊本	42	544,800	106.8
8	熊本信用金庫	長嶺	65	542,000	163.7
9	熊本第一信用金庫	上通	78	530,300	243.6
10	熊本信用金庫	本店	63	525,900	166.4
11	熊本第一信用金庫	玉名	46	512,220	319.4
12	熊本第一信用金庫	清水	63	506,950	242.2
13	熊本第一信用金庫	御船	55	481,800	162.8
14	熊本第一信用金庫	菊池	38	477,500	232.4
15	熊本第一信用金庫	来民	50	461,600	222.5
16	熊本第一信用金庫	八代	47	452,250	121.6
17	天草信用金庫	本店	48	428,800	178.3
18	熊本中央信用金庫	平田	54	416,700	186.5
19	熊本信用金庫	宇土	42	411,700	354.9
20	熊本中央信用金庫	八代	63	402,010	126.7

## 保証債務残高

(単位：千円, %)

順位	金融機関名	本支店名	件数	金額	前年比
1	熊本第一信用金庫	本店	463	2,431,485	146.3
2	熊本第一信用金庫	植木	238	1,786,044	124.2
3	熊本第一信用金庫	田崎	184	1,628,329	138.2
4	熊本信用金庫	本店	267	1,544,233	109.3
5	熊本信用金庫	西部	287	1,481,735	138.3
6	熊本第一信用金庫	南熊本	179	1,461,257	100.2
7	熊本第一信用金庫	八代	148	1,450,260	122.4
8	熊本信用金庫	長嶺	286	1,361,377	118.7
9	熊本中央信用金庫	平田	159	1,282,760	103.4
10	熊本第一信用金庫	清水	202	1,248,389	118.9
11	熊本第一信用金庫	菊池	162	1,245,352	112.6
12	熊本中央信用金庫	本店	229	1,196,057	160.9
13	熊本中央信用金庫	八代	215	1,149,978	104.4
14	熊本第一信用金庫	帯山	164	1,126,866	119.2
15	熊本第一信用金庫	水前寺	179	1,082,367	109.0
16	熊本第一信用金庫	玉名	156	1,078,750	142.6
17	熊本第一信用金庫	上通	231	1,054,766	136.7
18	熊本中央信用金庫	水俣	201	1,028,353	100.1
19	熊本第一信用金庫	健軍	175	994,024	107.3
20	熊本中央信用金庫	佐敷	112	980,801	97.4

## 都銀・政府系・他

## 保証承諾累計

(単位：千円, %)

順位	金融機関名	本支店名	件数	金額	前年比
1	三菱東京UFJ銀行	熊本	17	479,360	63.0
2	商工組合中央金庫	熊本	10	281,000	32.4
3	みずほ銀行	熊本	5	190,000	345.5
4	りそな銀行	熊本	5	142,500	300.0
5	りそな銀行	都島	1	80,000	***
5	三井住友銀行	学園前	1	80,000	***
5	商工組合中央金庫	熱田	1	80,000	***

## 保証債務残高

(単位：千円, %)

順位	金融機関名	本支店名	件数	金額	前年比
1	商工組合中央金庫	熊本	238	4,088,975	94.4
2	三菱東京UFJ銀行	熊本	95	2,443,470	96.6
3	みずほ銀行	熊本	41	639,098	82.1
4	りそな銀行	熊本	26	418,931	88.1
5	三井住友銀行	大牟田	24	359,238	76.6

## 県外地銀

## 保証承諾累計

(単位：千円, %)

順位	金融機関名	本支店名	件数	金額	前年比
1	西日本シティ銀行	八代	39	1,118,000	306.5
2	北九州銀行	熊本	24	856,000	218.4
3	福岡銀行	熊本	15	444,603	121.8
4	西日本シティ銀行	熊本	14	401,700	717.3
5	西日本シティ銀行	日田	1	80,000	***

## 保証債務残高

(単位：千円, %)

順位	金融機関名	本支店名	件数	金額	前年比
1	福岡銀行	熊本	92	1,769,666	105.0
2	西日本シティ銀行	八代	105	1,755,342	210.0
3	北九州銀行	熊本	71	1,647,438	137.7
4	西日本シティ銀行	熊本	69	1,170,514	105.7
5	西日本シティ銀行	大牟田	21	199,144	109.6

## 県外第二地銀

## 保証承諾累計

(単位：千円, %)

順位	金融機関名	本支店名	件数	金額	前年比
1	南日本銀行	熊本	24	540,460	243.5
2	南日本銀行	玉名	18	154,800	238.9
3	南日本銀行	八代	15	144,000	66.5
4	南日本銀行	人吉	10	124,800	73.2
5	長崎銀行	熊本	14	57,770	91.0

## 保証債務残高

(単位：千円, %)

順位	金融機関名	本支店名	件数	金額	前年比
1	南日本銀行	熊本	102	1,301,149	122.8
2	南日本銀行	八代	77	869,166	103.1
3	南日本銀行	人吉	71	611,170	104.2
4	南日本銀行	玉名	79	367,625	118.2
5	長崎銀行	熊本	53	267,583	97.2

# 各種制度金融機関別保証承諾状況

当協会では、金融機関や税理士等の支援機関と連携を強化しており、平成 28 年度は特に以下の保証制度を推進しています。

	認定支援機関と連携する保証制度				金融機関との協調融資を前提とする保証制度			
	経営力強化保証制度 (県チャレンジサポート資金含む)				くまもと連携支援保証制度			
	当月		当期中		当月		当期中	
	件数	金額	件数	金額	件数	金額	件数	金額
肥 後 銀 行	5	81,500	24	392,300	3	86,500	9	193,000
熊 本 銀 行	0	0	3	45,300	0	0	5	90,200
熊 本 信 用 金 庫	4	51,700	13	139,444	0	0	1	2,500
熊 本 第 一 信 用 金 庫	0	0	7	142,190	0	0	3	84,000
熊 本 中 央 信 用 金 庫	1	11,500	11	112,400	0	0	1	4,000
天 草 信 用 金 庫	0	0	0	0	0	0	4	100,500
熊 本 県 信 用 組 合	2	14,900	6	91,900	0	0	2	14,000
三 井 住 友 銀 行	0	0	0	0	0	0	0	0
三 菱 東 京 U F J 銀 行	0	0	0	0	0	0	0	0
北 九 州 銀 行	0	0	0	0	0	0	0	0
西 日 本 シ テ ィ 銀 行	0	0	1	61,000	0	0	0	0
南 日 本 銀 行	0	0	1	16,000	0	0	0	0
商 工 組 合 中 央 金 庫	0	0	1	40,000	0	0	0	0
合 計	12	159,600	67	1,040,534	3	86,500	25	488,200

## 「経営力強化保証制度」・「熊本県チャレンジサポート中小企業経営力強化支援資金」

金融機関が認定支援機関と連携して中小企業者の事業計画の策定支援や継続的な経営支援を行い、中小企業者の経営力の強化を図ることを目的とした保証制度です。

## 「くまもと連携支援保証制度」

協会と金融機関が連携して、新たな資金を供給することに加え、ゆとりのある返済期間により資金繰りの改善を図るとともに、継続した期中支援を行う保証制度です。

(金額単位：千円)

税理士と連携する保証制度								事業再生を進める保証制度			
税理士連携特別保証制度				税理士推薦保証制度				経営改善サポート保証 (事業再生計画実施関連保証)			
当月		当期中		当月		当期中		当月		当期中	
件数	金額	件数	金額	件数	金額	件数	金額	件数	金額	件数	金額
33	578,000	155	2,471,000	0	0	16	76,000	2	84,000	18	710,544
14	275,000	101	1,462,500	0	0	15	63,500	1	10,000	4	95,000
2	10,000	24	184,800	0	0	22	101,000	0	0	0	0
10	122,000	60	684,000	0	0	39	176,350	2	58,000	10	267,920
11	104,400	51	571,900	0	0	10	38,900	0	0	3	44,650
0	0	2	50,000	0	0	0	0	0	0	1	10,000
2	40,000	6	83,000	0	0	1	5,000	0	0	1	13,500
1	18,000	3	58,000	0	0	0	0	0	0	0	0
1	30,000	5	135,000	0	0	0	0	0	0	0	0
1	20,000	1	20,000	0	0	0	0	0	0	0	0
0	0	1	10,000	0	0	1	5,000	0	0	2	67,000
2	30,000	3	37,000	0	0	1	5,000	0	0	0	0
0	0	0	0	0	0	0	0	0	0	0	0
77	1,227,400	412	5,767,200	0	0	105	470,750	5	152,000	39	1,208,614

### 「税理士連携特別保証制度」

協会、金融機関ならびに顧問税理士等が連携して、中小企業者に疑似資本的な資金を供給するとともに、経営状況の把握に努め継続的な経営支援に取り組むことを目的とする保証制度です。

### 「税理士推薦保証制度」

顧問税理士等が月次管理行っている中小企業者の資金需要に対し、協会と金融機関に推薦することによりスピーディに保証および融資対応を行う保証制度です。

### 「経営改善サポート保証実績(事業再生計画実施関連保証)」

事業計画に従って、事業再生を進め、金融機関に対して計画の実行及び進捗の報告をしていただける中小企業者を対象としている保証制度です。

# 震災関係保証状況

震災関係保証状況では、「平成 28 年熊本地震」の発生以降の震災に関する保証承諾、条件変更承諾状況について、各項目別に掲載しています。

## 1. 保証承諾状況

### (1) 資金用途別保証承諾状況

(金額単位：百万円)

	全体		運転		設備		運転・設備	
	件数	金額	金額	構成比	金額	構成比	金額	構成比
4月	62	677	677	100.0%	0	0.0%	0	0.0%
5月	1,005	11,748	11,010	93.7%	253	2.2%	485	4.1%
6月	1,774	29,869	27,208	91.1%	1,322	4.4%	1,340	4.5%
7月	1,543	24,360	22,255	91.4%	1,017	4.2%	1,089	4.5%
8月	1,013	14,165	12,285	86.7%	1,132	8.0%	748	5.3%
9月	1,193	14,552	12,382	85.1%	1,693	11.6%	477	3.3%
10月	440	5,252	4,355	82.9%	675	12.9%	222	4.2%
累計	7,030	100,623	90,171	89.6%	6,091	6.1%	4,361	4.3%

### (2) 金融機関別保証状況

(金額単位：百万円)

金融機関別	保証承諾						保証債務残高		
	当月中			当期中			当月末保証債務残高		
	件数	金額	構成比	件数	金額	構成比	件数	金額	構成比
肥後銀行	161	2,281	43.4%	2,848	44,817	44.5%	2,708	41,794	45.5%
熊本銀行	125	1,485	28.3%	1,970	35,043	34.8%	1,832	31,882	34.7%
熊本信用金庫	36	198	3.8%	601	4,772	4.7%	533	4,145	4.5%
熊本第一信用金庫	67	614	11.7%	936	7,556	7.5%	856	6,585	7.2%
熊本中央信用金庫	25	164	3.1%	319	2,706	2.7%	276	2,274	2.5%
天草信用金庫	1	3	0.1%	86	767	0.8%	86	739	0.8%
商工組合中央金庫	0	0	0.0%	8	245	0.2%	8	242	0.3%
熊本県信用組合	5	55	1.0%	107	808	0.8%	97	740	0.8%
その他金融機関計	20	452	8.6%	155	3,909	3.9%	144	3,442	3.7%
合計	440	5,252	100.0%	7,030	100,623	100.0%	6,540	91,843	100.0%

### (3) 制度別保証状況

(金額単位：百万円)

制度別	保証承諾						保証債務残高		
	当月中			当期中			当月末保証債務残高		
	件数	金額	構成比	件数	金額	構成比	件数	金額	構成比
災害激甚	0	0	0.0%	21	307	0.3%	17	244	0.3%
県円滑災激甚	28	613	11.7%	387	7,915	7.9%	369	7,296	7.9%
災害保険特例計	28	613	11.7%	408	8,222	8.2%	386	7,540	8.2%
安定関連	6	156	3.0%	144	3,545	3.5%	135	3,242	3.5%
県円滑震SN4	312	3,994	76.0%	4,524	76,447	76.0%	4,369	72,000	78.4%
経営向上SN	0	0	0.0%	1	5	0.0%	1	5	0.0%
SN4号特例計	318	4,149	79.0%	4,669	79,998	79.5%	4,505	75,246	81.9%
震災支援短期	4	86	1.6%	634	5,987	6.0%	371	3,112	3.4%
おうえん震災	54	186	3.5%	696	2,434	2.4%	675	2,247	2.4%
熊安特3	13	104	2.0%	516	3,169	3.1%	512	2,983	3.2%
その他	23	114	2.2%	107	813	0.8%	91	716	0.8%
その他計	90	404	7.7%	1,319	6,417	6.4%	1,278	5,945	6.5%
合計	440	5,252	100.0%	7,030	100,623	100.0%	6,540	91,843	100.0%



## (4) 業種別保証状況

(金額単位：百万円)

業種別	保証承諾						保証債務残高		
	当月中			当期中			当月末保証債務残高		
	件数	金額	構成比	件数	金額	構成比	件数	金額	構成比
製造業	56	721	13.7%	772	13,066	13.0%	728	12,234	13.3%
建設業	103	1,393	26.5%	1,694	26,765	26.6%	1,565	24,246	26.4%
卸売業	53	823	15.7%	813	15,752	15.7%	759	14,427	15.7%
小売業	58	533	10.1%	1,075	13,935	13.8%	1,003	12,888	14.0%
飲食店	40	194	3.7%	670	4,381	4.4%	622	4,058	4.4%
サービス業	87	967	18.4%	1,444	18,149	18.0%	1,346	16,452	17.9%
宿泊業	3	69	1.3%	104	2,054	2.0%	94	1,833	2.0%
不動産業	28	367	7.0%	346	4,101	4.1%	306	3,366	3.7%
その他計	15	255	4.8%	216	4,474	4.4%	211	4,172	4.5%
合計	440	5,252	100.0%	7,030	100,623	100.0%	6,540	91,843	100.0%

## 2. 条件変更承諾状況

(金額単位：百万円)

	条件変更	
	件数	金額
4月	130	1,174
5月	989	7,883
6月	455	4,216
7月	237	3,194
8月	143	1,529
9月	79	842
10月	91	1,599
累計	2,124	20,437

## ● 統計資料をご覧いただくに当たってのご注意 ●

- ◎本誌における保証債務残高は、月末までに当協会に到達する当該月分の償還、貸付実行および根保証期間確定報告を反映した実績を表示しています。
- ◎単位以下の数値は項目ごとに四捨五入しておりますので、各項目の合計値が合計欄の額に合致しない場合があります。
- ◎前年比の「\*\*\*」は、対比する前年の件数・金額が「0(ゼロ)」の場合に表示しています。
- ◎統計資料の「主要数値」における保証利用度の算出基礎となる県内中小企業者数は、52,730企業（中小企業白書2016年版「2表 都道府県別企業数、常用雇用者・従業員数(民営、非一次産業、2014年)(1)企業数」より)です。

# 益城町でグループ補助金に係るつなぎ資金等説明会開催

平成28年10月14日（金）、益城町文化会館において「グループ補助金に係るつなぎ資金等融資制度の説明会」を開催いたしました。今回はくまもと産業支援財団様にもご協力いただき、「グループ補助金等無利子貸付制度」の概要についての説明も行いました。

この説明会は、当協会をご利用いただいている上益城郡の中小企業の皆さまを対象に、震災からの復興を後押しすることを目的として開催し、41名の方にご参加いただきました。

## 説明会内容

1. 熊本県中小企業等グループ施設等復旧整備補助事業（グループ補助金）の概要と特徴
2. グループ補助金に係るつなぎ資金について
3. グループ補助金貸付制度について

当協会では、再建を目指される中小企業の皆さまの様々な経営課題を解決するため、今後も説明会・経営相談会等を開催し、よりよい経営支援を提供できるよう努めて参ります。

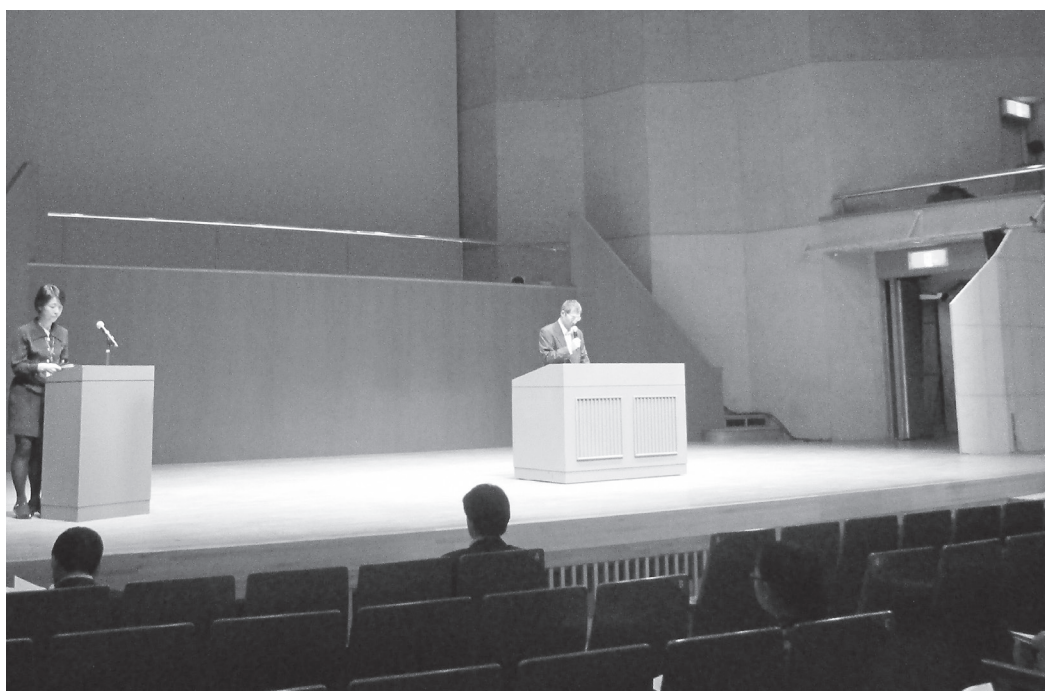

説明会の様子

# 災害保証制度の利用期限が延長

平成 28 年熊本地震により、直接被害を受けた中小企業の皆さまを対象とする「災害保証制度」について、利用期限が平成 29 年 10 月 31 日に延長されました。

なお、現時点の災害保証制度に準拠する県制度およびセーフティネット 4 号の対応保証については、平成 28 年 12 月 14 日が期限となっております。

## 【国の指定に基づき利用可能となる制度一覧】

	制度名	現時点の利用期限
国の制度	災害保証制度	平成 29 年 10 月 31 日
	経営安定関連保証 (※セーフティネット 4 号)	平成 28 年 12 月 14 日
熊本県制度	熊本県金融円滑化特別資金 (災害保証対応)	
	熊本県金融円滑化特別資金 (経営安定保証対応)	

※期限が変更される場合は、随時ご連絡いたします。

## 「Facebook」で情報配信を開始

当協会では、熊本県内の中小企業の皆さまの活力ある明日を応援するため、「つながる」をキーワードに掲げ、様々な取組みを行っております。その一環として、今回「Facebook」を開始することとなりました。

「Facebook」を通じて、お客様にとって、有益な情報をタイムリーに発信できるよう努めて参りますので、よろしくお願いいたします。

※「Facebook」ページには、当協会ホームページからも閲覧ができます。当協会の Facebook の URL は下記のとおりです。

<https://www.facebook.com/kumamoto.cgc.or.jp/>

なお、Facebook の開始に伴い、誠に勝手ながらこれまで配信していたメールマガジンは 12 月を以って廃止いたします。

# 経営支援メニュー

すべて  
**無料**で  
ご利用  
いただけます

皆さまのお悩みにお答えします！  
お気軽にご相談ください

経営について  
相談してみたい

## メニュー1

### ◎窓口相談、巡回相談サービスがあります！

創業、経営全般のご相談をお受けいたします。当協会にお越し  
になれない場合は、お客様の事業所に伺い相談をお受けします。  
※出張相談は、当協会ホームページからお申し込みいただけます



専門家にじっくり  
相談してみたい

## メニュー2

### ◎専門家派遣サービス・ファイブ

### ◎専門家派遣サービスがあります！

中小企業診断士、税理士、社会保険労務士、  
弁護士、司法書士よりお選びいただき、経  
営の課題解決へ向けたアドバイスを受ける  
ことができます。



経営に役立つ  
セミナーに  
参加してみたい

## メニュー3

### ◎経営セミナーを開催しています！ また、役立つ情報を提供します

外部講師による経営セミナー開催や、経営課題解決に役立つ情報の提供などを行  
っています。



熊本県信用保証協会

熊本県信用保証協会

検索

<http://www.kumamoto-cgc.or.jp/>



#### ■本所

〒860-8551 熊本市中央区南熊本4丁目1番1号  
☎096-375-2000(代)

#### ■八代支所

〒866-0842 八代市若草町10番地6号  
☎0965-33-2579

#### ■天草支所

〒863-0013 天草市今釜新町3561番地  
☎0969-23-2015

