

保証月報

2016

9
SEPTEMBER



お知らせ

季刊誌「WITH- ゆう」第5号の
発刊について

表紙 三角西港 (宇城市三角町)

三角西港は、明治三大築港の一つで、明治政府の殖産興業政策に基づいて築港。オランダ人水理工師ローエンホルスト・ムルドルの設計で、天草の石工たちにより施工されました。平成 27 年 (2015) には「明治日本の産業革命遺産、製鉄・鉄鋼、造船、石炭産業」の一つとして、世界文化遺産に登録されました。



熊本県信用保証協会

KUMAMOTO
CREDIT
GUARANTEE

<http://www.kumamoto-cgc.or.jp>

CONTENTS

統計資料

主要数値	01
部門別保証承諾状況	02
項目別保証状況	03
金融機関別保証状況	04
制度別保証状況	05
業種別保証状況	06
市町村別保証状況	07
金融機関店舗別保証承諾累計ベスト100	08
金融機関店舗別保証債務残高ベスト100	09
保証承諾・保証債務残高ランキング	10-11

各種制度金融機関別保証承諾状況

「経営力強化保証制度」・「熊本県チャレンジサポート 中小企業経営力強化支援資金」	12
「くまもと連携支援保証制度」	12
「税理士連携特別保証制度」	13
「税理士推薦保証制度」	13
「経営改善サポート保証」	13

震災関係保証状況

資金使途別保証承諾状況	14
金融機関別保証状況	14
制度別保証状況	14
業種別保証状況	15
条件変更承諾状況	15

お知らせ

季刊誌「WITH-ゆう」第5号の発刊について	16
信用保証料率一覧表(主要制度抜粋)	17

Access information 担当区域と事務所所在地



各事務所の詳しい所在地とご連絡先

本所

〒860-8551 熊本市中央区南熊本4丁目1番1号
 TEL.096-375-2000 (代表)
 FAX.096-375-2001 (総務部・総務課、企画課)
 FAX.096-375-2008 (総務部・システム統計課)
 FAX.096-375-2002 (保証部)
 FAX.096-375-2015 (経営支援部)
 FAX.096-375-2005 (管理部)
 FAX.096-375-2012 (経営監査室)

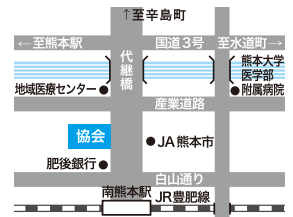

八代支所

〒866-0842 八代市若草町10番地6
 TEL.0965-33-2579
 FAX.0965-33-8749



天草支所

〒863-0013 天草市今金新町3561番地
 TEL.0969-23-2015
 FAX.0969-23-1175

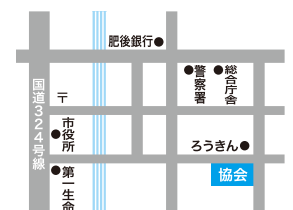

URL <http://www.kumamoto-cgc.or.jp>

多くの皆様に「熊本県信用保証協会」を知って
 頂くためにホームページを公開しています。



当協会では、事業経営に役立つ情報をお届けする無料のメールマガジンを配信しています。中小企業者の方からお問い合わせがあった時の紹介、または支援等の手段としてご利用ください。
 E-mailでの登録は、reg@kumamoto-cgc.or.jpに空メールを送信してください。
 QRコードでの登録は、左記のコードを読み込み、空メールを送信してください。

主要数値

(単位：千円，%)

	当月中				当年度中			
	件数	金額	前年比		件数	金額	前年比	
			件数	金額			件数	金額
保証申込	1,552	18,333,558	125.1	148.0	9,292	128,619,521	179.7	253.2
うち、責任共有制度対象	354	3,470,480	48.9	38.1	3,072	34,428,287	93.3	85.9
保証承諾	1,568	18,009,398	130.1	151.5	8,990	120,451,999	178.0	244.3
うち、責任共有制度対象	360	3,563,870	50.3	40.1	2,903	31,724,067	89.9	81.2
保証債務残高	—	—	—	—	34,534	299,066,849	110.4	124.4
うち、責任共有制度対象	—	—	—	—	14,099	140,633,865	101.9	104.8
代位弁済	14	57,869	41.2	13.6	153	1,100,403	70.8	62.5
うち、責任共有制度対象	6	35,641	75.0	34.1	64	525,228	98.5	100.2

9月企業数 / 19,284 (保証利用率 36.6%)

■ 保証承諾

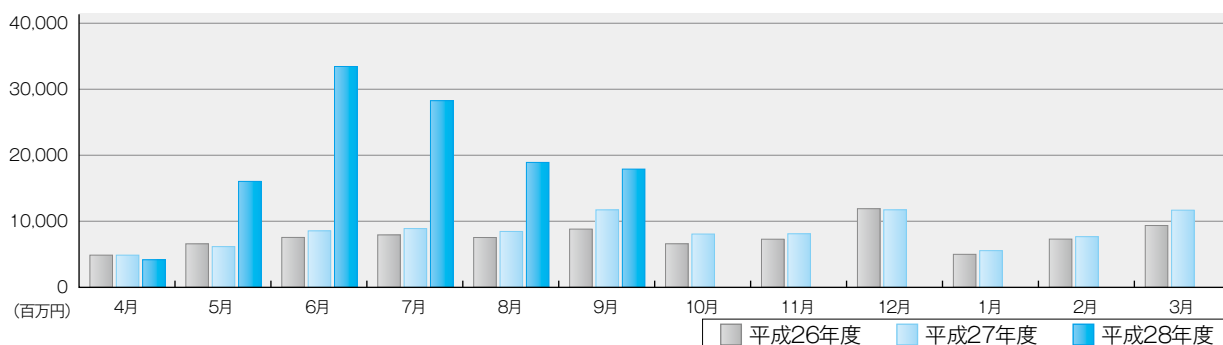

■ 保証債務残高

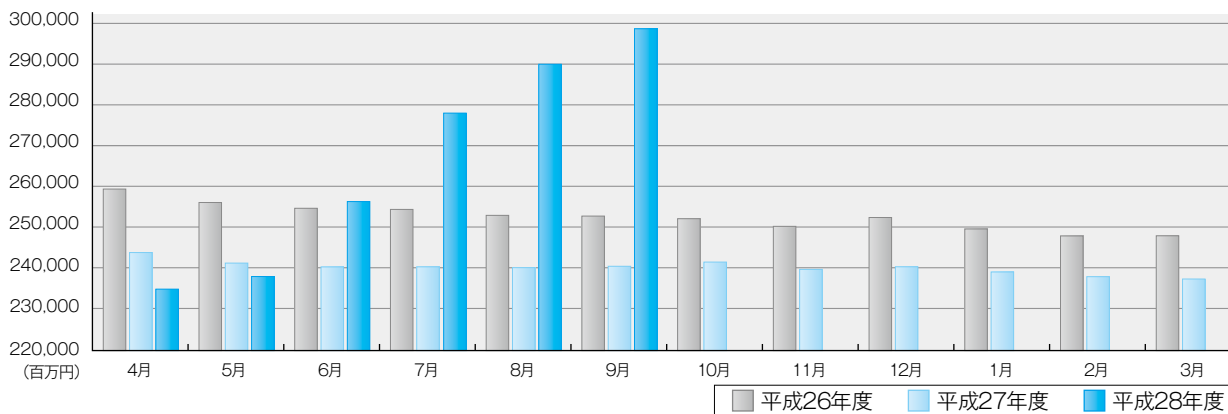

■ 代位弁済

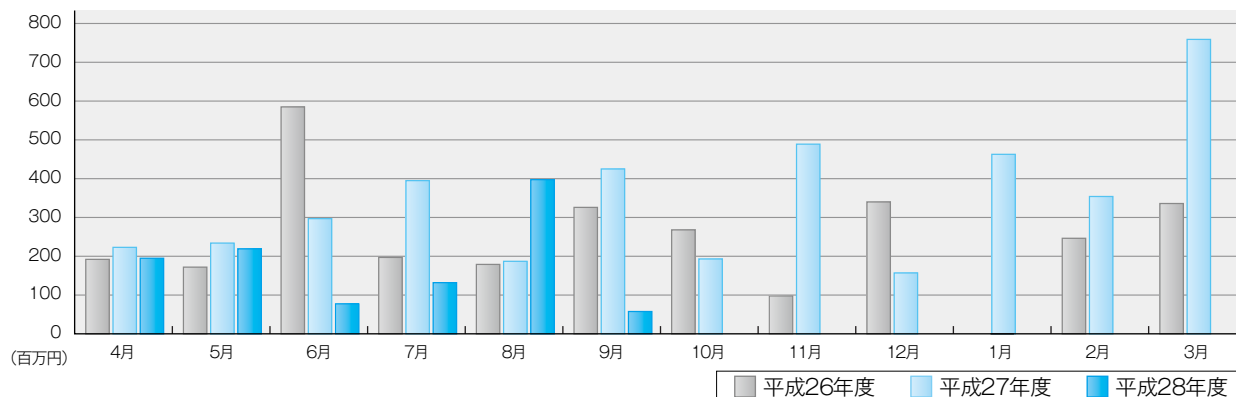

部門別保証承諾状況

金融機関群別保証承諾

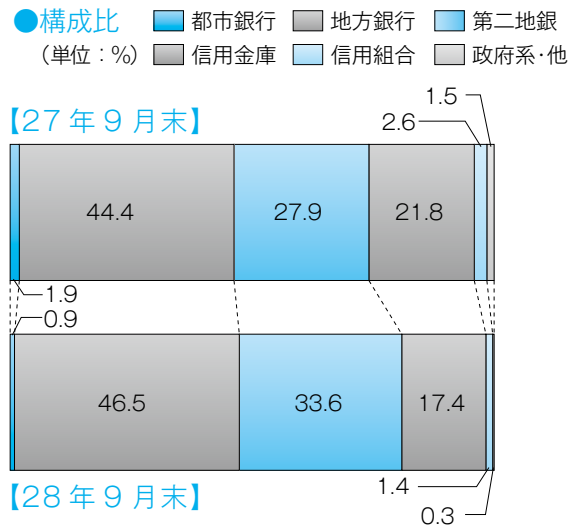
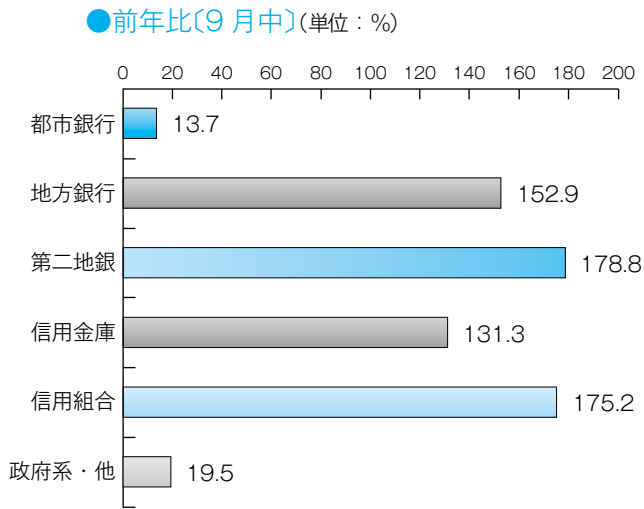

業種別保証承諾

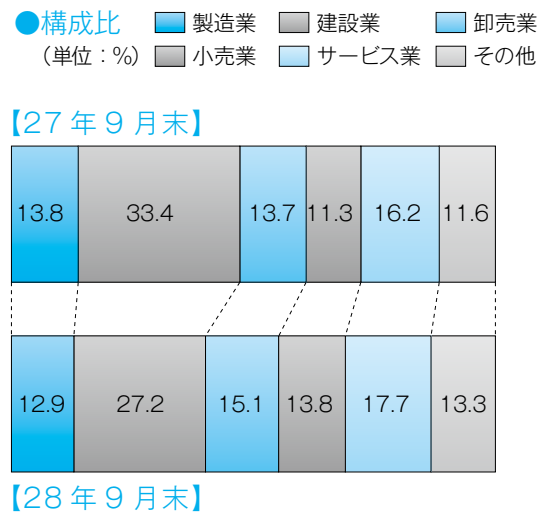
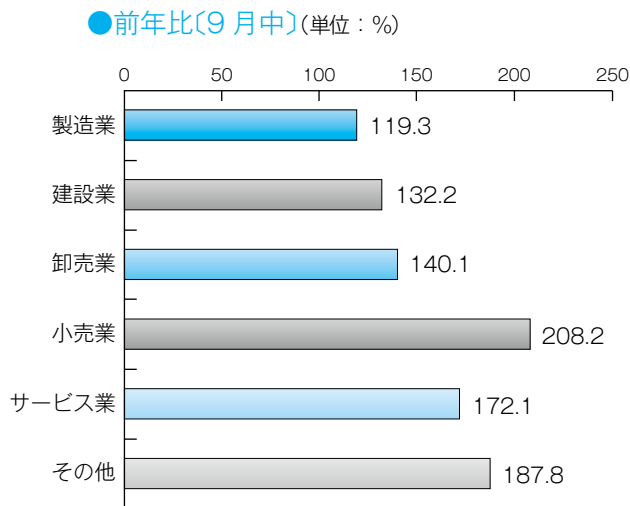

制度別保証承諾

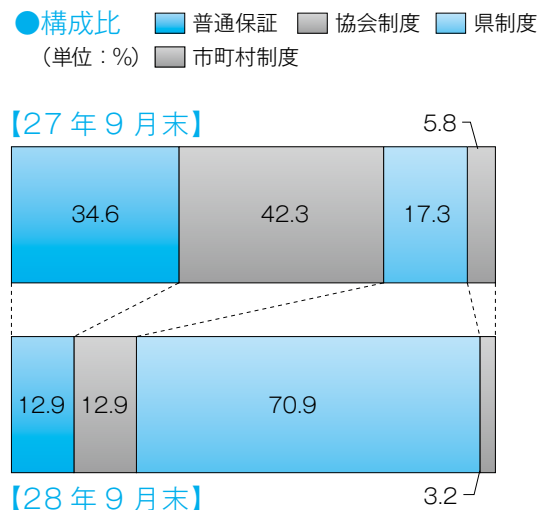
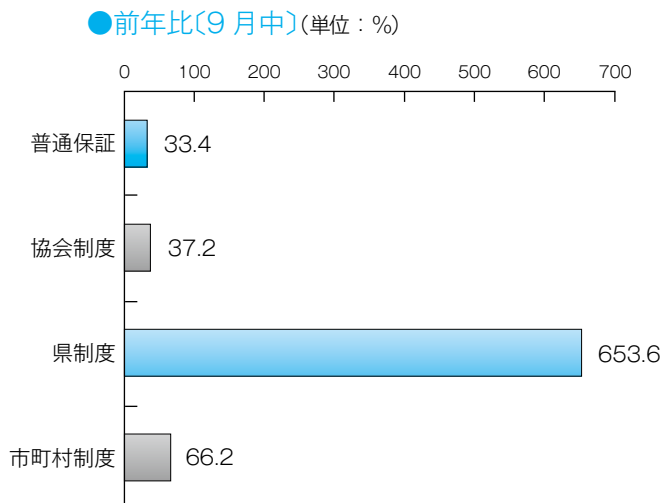

項目別保証状況

本支所別保証状況

(単位：千円、%)

1 保証承諾

	当月中保証承諾		前年 同月比	当期中保証承諾		前年 同期比	構成比
	件数	金額		件数	金額		
本所	1,348	15,342,498	155.6	7,776	102,698,042	255.3	85.3
八代	173	2,147,350	157.2	898	13,302,277	207.2	11.0
天草	47	519,550	79.0	316	4,451,680	167.0	3.7
計	1,568	18,009,398	151.5	8,990	120,451,999	244.3	100.0

(単位：千円、%)

2 保証債務残高

	27年9月末保証債務残高			28年9月末保証債務残高			構成比
	件数	金額	前年同月末比	件数	金額	前年同月末比	
本所	25,250	190,541,129	95.1	28,459	243,859,979	128.0	81.5
八代	4,327	36,670,246	94.8	4,329	40,021,877	109.1	13.4
天草	1,695	13,249,348	96.3	1,746	15,184,993	114.6	5.1
計	31,272	240,460,723	95.1	34,534	299,066,849	124.4	100.0

(単位：千円、%)

3 代位弁済

	当月中代位弁済		前年 同月比	当期中代位弁済		前年 同期比	構成比
	件数	金額		件数	金額		
本所	8	28,684	13.9	122	851,641	65.9	77.4
八代	1	3,794	538.8	19	118,328	61.1	10.8
天草	5	25,391	11.6	12	130,434	47.3	11.9
計	14	57,869	13.6	153	1,100,403	62.5	100.0

(単位：千円、%)

担保別
保証状況

	当月中保証承諾		前年 同月比	当期中保証承諾		前年 同期比	構成比
	件数	金額		件数	金額		
担保 不動産	114	1,948,942	98.2	464	9,046,441	138.1	7.5
流動資産	5	57,600	134.3	26	500,400	85.1	0.4
その他	19	144,590	168.9	60	683,080	86.9	0.6
信用	1,430	15,858,266	162.3	8,440	110,222,078	266.4	91.5
計	1,568	18,009,398	151.5	8,990	120,451,999	244.3	100.0

(単位：千円、%)

資金使途別
保証状況

	当月中保証承諾		前年 同月比	当期中保証承諾		前年 同期比	構成比
	件数	金額		件数	金額		
運転	1,293	14,943,432	151.7	7,664	103,986,137	262.0	86.3
設備	162	1,901,766	320.4	601	7,363,712	233.4	6.1
運転・設備	113	1,164,200	81.0	725	9,102,150	140.8	7.6
計	1,568	18,009,398	151.5	8,990	120,451,999	244.3	100.0

(単位：千円、%)

新規・継続別
保証状況

	当月中保証承諾		前年 同月比	当期中保証承諾		前年 同期比	構成比
	件数	金額		件数	金額		
新規	364	3,703,912	293.0	1,395	14,817,558	354.5	12.3
継続	1,204	14,305,486	134.7	7,595	105,634,441	234.1	87.7
計	1,568	18,009,398	151.5	8,990	120,451,999	244.3	100.0

金融機関別保証状況

(単位：千円、%)

区分	保証承諾						保証債務残高				代位弁済			
	当月中			当期中			当月末				当月中		当期中	
	件数	金額	前年比	件数	金額	前年比	件数	金額	構成比	前年比	件数	金額	件数	金額
都市銀行														
みずほ銀行	0	0	***	6	240,000	600.0	47	810,895	0.27	85.5	0	0	0	0
三井住友銀行	0	0	***	5	219,000	273.8	41	850,219	0.28	95.0	0	0	0	0
三菱東京UFJ銀行	1	15,000	8.2	15	431,000	59.0	99	2,561,854	0.86	101.7	0	0	0	0
りそな銀行	1	15,000	42.9	5	142,500	190.0	29	563,578	0.19	104.6	0	0	0	0
都市銀行計	2	30,000	13.7	31	1,032,500	111.5	216	4,786,546	1.60	97.7	0	0	0	0
地方銀行														
肥後銀行	725	8,849,628	152.8	3,588	53,373,238	256.0	13,732	130,423,536	43.61	126.4	4	13,821	48	382,732
福岡銀行	3	23,000	***	16	416,103	134.9	105	1,884,963	0.63	108.1	0	0	0	0
十八銀行	0	0	***	0	0	***	9	76,578	0.03	83.2	0	0	0	0
親和銀行	0	0	***	0	0	***	1	1,724	0.00	63.1	0	0	0	0
鹿児島銀行	1	1,000	***	1	1,000	***	0	0	0.00	***	0	0	0	0
大分銀行	0	0	***	1	12,000	***	4	42,220	0.01	108.4	0	0	0	0
佐賀銀行	0	0	***	0	0	***	3	70,055	0.02	188.2	0	0	0	0
宮崎銀行	0	0	***	0	0	***	1	2,220	0.00	69.5	0	0	0	0
北九州銀行	0	0	***	20	686,000	220.6	71	1,669,298	0.56	151.5	0	0	0	0
西日本シティ銀行	6	180,000	3,000.0	55	1,558,700	370.1	192	2,982,922	1.00	139.4	0	0	0	0
地方銀行計	735	9,053,628	152.9	3,681	56,047,041	256.0	14,118	137,153,516	45.86	126.6	4	13,821	48	382,732
第二地方銀行														
熊本銀行	408	5,678,960	178.6	2,360	39,554,304	300.7	8,556	87,898,828	29.39	131.4	4	17,002	50	428,746
南日本銀行	9	148,000	228.7	55	825,560	171.7	327	3,077,488	1.03	109.9	0	0	2	2,940
長崎銀行	5	8,220	43.3	20	80,420	73.3	89	455,867	0.15	93.7	0	0	0	0
豊和銀行	0	0	***	2	8,500	283.3	19	232,213	0.08	87.7	0	0	0	0
第二地銀計	422	5,835,180	178.8	2,437	40,468,784	294.4	8,991	91,664,395	30.65	130.1	4	17,002	52	431,685
信託銀行														
三井住友信託銀行	0	0	***	0	0	***	0	0	0.00	***	0	0	0	0
信託銀行計	0	0	***	0	0	***	0	0	0.00	***	0	0	0	0
信用金庫														
熊本信用金庫	85	594,650	99.7	713	5,538,534	223.4	2,745	12,974,037	4.34	125.3	0	0	19	104,386
熊本第一信用金庫	175	1,460,140	163.7	1,207	9,817,150	197.4	4,173	25,654,321	8.58	119.1	2	5,128	19	67,588
熊本中央信用金庫	88	564,950	113.5	548	4,301,540	148.5	2,097	11,927,499	3.99	108.1	0	0	2	35,669
天草信用金庫	10	45,800	89.8	127	1,210,100	313.9	615	3,901,594	1.30	122.4	2	16,249	2	16,249
大牟田柳川信用金庫	2	8,750	***	5	50,250	372.2	30	134,607	0.05	134.3	0	0	0	0
しんぎん中金	0	0	***	0	0	***	0	0	0.00	***	0	0	0	0
信用金庫計	360	2,674,290	131.3	2,600	20,917,574	194.6	9,660	54,592,058	18.25	118.1	4	21,377	42	223,892
信用組合														
九州幸銀信用組合	0	0	***	3	47,850	***	14	89,776	0.03	162.7	0	0	1	919
熊本県医師信用組合	0	0	***	0	0	***	1	1,617	0.00	61.9	0	0	0	0
熊本県信用組合	47	371,300	175.2	227	1,625,250	127.8	1,291	6,518,774	2.18	106.8	2	5,669	10	61,174
全信組連	0	0	***	0	0	***	0	0	0.00	***	0	0	0	0
信用組合計	47	371,300	175.2	230	1,673,100	131.6	1,306	6,610,167	2.21	107.2	2	5,669	11	62,093
政府系														
商工組合中央金庫	2	45,000	19.5	11	313,000	43.4	243	4,260,166	1.42	97.2	0	0	0	0
日本政策金融公庫	0	0	***	0	0	***	0	0	0.00	***	0	0	0	0
政府系計	2	45,000	19.5	11	313,000	43.4	243	4,260,166	1.42	97.2	0	0	0	0
その他														
イオン銀行	0	0	***	0	0	***	0	0	0.00	***	0	0	0	0
新生銀行	0	0	***	0	0	***	0	0	0.00	***	0	0	0	0
農林中央金庫	0	0	***	0	0	***	0	0	0.00	***	0	0	0	0
労働金庫	0	0	***	0	0	***	0	0	0.00	***	0	0	0	0
農協等	0	0	***	0	0	***	0	0	0.00	***	0	0	0	0
生命保険計	0	0	***	0	0	***	0	0	0.00	***	0	0	0	0
損害保険計	0	0	***	0	0	***	0	0	0.00	***	0	0	0	0
産業再生機構	0	0	***	0	0	***	0	0	0.00	***	0	0	0	0
その他計	0	0	***	0	0	***	0	0	0.00	***	0	0	0	0
合計	1,568	18,009,398	151.5	8,990	120,451,999	244.3	34,534	299,066,849	100.00	124.4	14	57,869	153	1,100,403

制度別保証状況

(単位：千円、%)

区分	保証承諾						保証債務残高				代位弁済			
	当月中			当期中			当月末				当月中		当期中	
	件数	金額	前年比	件数	金額	前年比	件数	金額	構成比	前年比	件数	金額	件数	金額
普通保証														
普通保証	126	1,433,382	33.4	1,303	15,555,789	91.3	5,845	68,659,547	22.96	100.7	3	20,503	30	257,381
制度保証														
制度保証	1,442	16,576,016	218.3	7,687	104,896,210	325.1	28,689	230,407,303	77.04	133.7	11	37,366	123	843,022
〔内訳〕														
協会制度														
短期資金	23	84,100	47.1	85	304,520	44.3	77	265,715	0.09	55.6	0	0	0	0
災害	0	0	***	21	306,850	***	19	252,477	0.08	5,296.3	0	0	0	0
当座貸越	12	221,000	48.4	85	1,876,000	111.7	447	7,895,280	2.64	95.8	0	0	0	0
カードローン	12	131,000	128.4	69	478,000	99.9	287	1,880,805	0.63	87.7	0	0	0	0
長期経営	0	0	***	0	0	***	10	183,663	0.06	49.7	0	0	0	0
手形等割引根保証	3	41,000	136.7	21	238,500	75.6	42	389,638	0.13	74.6	0	0	0	0
金融安定	0	0	***	0	0	***	2	35,295	0.01	71.1	0	0	1	13,644
経営安定関連	19	219,000	19.6	178	3,837,900	118.6	2,365	27,864,769	9.32	91.8	2	5,807	9	117,548
特定社債	0	0	***	3	208,000	30.2	82	4,022,560	1.35	104.9	0	0	0	0
流動資産担保	5	57,600	134.3	26	500,400	85.1	71	1,357,893	0.45	88.0	0	0	0	0
無担保当座貸越	0	0	***	0	0	***	20	91,510	0.03	25.5	0	0	1	2,423
創業等関連	0	0	***	0	0	***	1	1,400	0.00	65.1	0	0	0	0
創業関連	0	0	***	0	0	***	6	8,905	0.00	69.7	0	0	0	0
全国小口(小口零細)	6	32,300	124.2	155	432,820	492.4	232	549,940	0.18	159.6	0	0	0	0
全国緊急	0	0	***	0	0	***	3,219	22,265,142	7.44	63.4	1	5,359	21	204,749
経営承継関連	0	0	***	0	0	***	1	48,866	0.02	91.1	0	0	0	0
くまもとグリーン保証	6	75,000	241.9	16	147,180	41.6	583	5,088,620	1.70	92.7	0	0	1	2,680
震災緊急	0	0	***	0	0	***	18	378,204	0.13	74.5	0	0	0	0
経営力	4	51,500	5.2	49	838,134	17.8	683	12,640,930	4.23	132.7	0	0	2	30,656
税理士	42	536,500	77.9	335	4,539,800	86.3	823	11,988,742	4.01	113.3	1	7,037	4	28,145
改善サポート	6	127,500	32.8	34	1,056,614	88.5	263	5,726,628	1.91	181.5	0	0	8	107,170
返済原資特定	10	165,000	51.6	54	802,900	51.5	155	2,692,100	0.90	101.5	0	0	3	57,131
協会制度計	148	1,741,500	37.2	1,131	15,567,618	74.7	9,406	105,629,081	35.32	91.6	4	18,203	50	564,146
県制度														
県特別小口	0	0	***	0	0	***	2	2,820	0.00	50.5	0	0	0	0
県産業活性化	0	0	***	7	65,100	62.5	114	572,807	0.19	85.5	0	0	0	0
県地場産業振興	0	0	***	0	0	***	2	7,096	0.00	97.4	0	0	0	0
県金融円滑化	961	13,542,446	1,496.0	4,700	81,045,712	2,562.9	8,015	93,931,087	31.41	328.8	3	9,605	14	110,820
県創業者支援	10	34,400	26.2	49	221,000	54.0	722	1,958,372	0.65	96.8	2	5,128	18	47,364
県新事業展開	1	10,000	16.3	14	97,000	71.2	114	490,409	0.16	114.0	0	0	2	5,920
県経営支援	0	0	***	0	0	***	1	2,678	0.00	28.8	0	0	1	6,564
おうえん(小口零細)	200	649,060	78.0	924	3,200,580	93.4	3,895	9,104,484	3.04	157.5	1	3,794	11	24,675
県経営革新等支援	0	0	***	0	0	***	6	36,751	0.01	94.0	0	0	0	0
県短期	21	101,550	42.0	123	759,050	67.5	125	668,526	0.22	70.4	0	0	2	11,556
県チャレンジサポート	2	20,000	180.2	6	42,800	24.6	91	1,041,164	0.35	110.5	0	0	2	10,878
県事業承継者	0	0	***	0	0	***	6	48,346	0.02	80.9	0	0	0	0
県制度計	1,195	14,357,456	653.6	5,823	85,431,242	998.9	13,093	107,864,539	36.07	273.2	6	18,527	50	217,777
市町村制度														
市経営安定	67	385,700	168.3	537	3,256,660	292.4	2,359	9,905,210	3.31	105.1	0	0	5	29,206
市町村小口	3	12,000	11.1	30	95,100	20.5	760	1,675,682	0.56	79.0	0	0	4	5,999
創業サポート	12	40,800	88.7	41	144,100	68.8	473	1,076,505	0.36	96.1	1	636	5	8,609
市短期	1	2,000	***	5	18,500	60.9	6	21,000	0.01	53.7	0	0	0	0
経営向上(小口零細)	16	36,560	10.9	119	375,990	36.1	2,586	4,212,003	1.41	89.5	0	0	9	17,285
市新エネルギー	0	0	***	1	7,000	***	6	23,283	0.01	119.5	0	0	0	0
市町村制度計	99	477,060	66.2	733	3,897,350	136.2	6,190	16,913,683	5.66	97.0	1	636	23	61,099
合計	1,568	18,009,398	151.5	8,990	120,451,999	244.3	34,534	299,066,849	100.00	124.4	14	57,869	153	1,100,403
(うち追認保証)	0	0	***	0	0	***	0	0	0.00	***	0	0	0	0
(うち手形割引)	3	41,000	136.7	23	227,870	74.5	41	374,638	0.13	73.8	0	0	0	0
(うち電債割引)	0	0	***	1	15,000	100.0	1	15,000	0.01	100.0	0	0	0	0

業種別保証状況

(単位：千円、%)

区分	保証承諾						保証債務残高				代位弁済			
	当月中			当期中			当月末				当月中		当期中	
	件数	金額	前年比	件数	金額	前年比	件数	金額	構成比	前年比	件数	金額	件数	金額
製造業														
食料品工業	39	581,500	143.5	234	4,460,320	214.3	966	12,989,892	4.34	121.7	0	0	1	7,741
繊維品工業	4	27,500	56.1	31	551,300	376.3	145	1,447,712	0.48	114.9	0	0	0	0
木材木製品工業	7	52,000	170.5	35	648,800	240.6	157	1,819,804	0.61	106.8	0	0	0	0
家具建具工業	5	43,000	860.0	26	248,700	242.6	118	555,828	0.19	115.2	0	0	0	0
紙工業	0	0	***	7	124,500	763.8	16	163,455	0.05	162.0	0	0	0	0
印刷製本業	10	106,000	152.5	68	1,075,900	414.8	257	3,202,268	1.07	135.7	0	0	3	13,665
化学工業	2	32,000	***	14	334,400	344.0	38	617,830	0.21	132.1	0	0	0	0
石油・石炭製品工業	0	0	***	1	10,000	100.0	6	86,661	0.03	70.0	0	0	0	0
ゴム・プラスチック工業	5	59,000	65.6	25	360,300	160.5	114	1,521,224	0.51	120.0	0	0	0	0
皮革工業	0	0	***	2	12,000	***	9	23,708	0.01	186.5	0	0	0	0
窯業	8	176,000	69.7	38	694,500	136.4	191	2,531,286	0.85	101.8	0	0	4	42,443
機械工業	11	218,600	94.8	91	2,185,950	277.9	350	5,210,279	1.74	131.0	0	0	0	0
電気機器工業	3	21,000	140.0	29	502,300	483.0	127	1,448,965	0.48	104.2	0	0	0	0
車両工業	3	88,000	237.8	14	299,000	256.7	57	908,326	0.30	125.2	0	0	0	0
船舶工業	0	0	***	18	201,150	63.4	88	783,124	0.26	112.7	0	0	0	0
金属工業	15	233,000	80.0	94	1,775,700	224.9	385	4,721,522	1.58	122.5	0	0	0	0
その他の工業	54	381,160	207.0	261	2,007,260	205.9	1,152	5,616,213	1.88	118.5	0	0	6	33,799
製造業計	166	2,018,760	119.3	988	15,492,080	227.6	4,176	43,648,097	14.59	120.2	0	0	14	97,648
非製造業														
農林漁業	4	32,600	58.2	17	303,600	199.9	54	550,672	0.18	126.5	0	0	0	0
鉱業	0	0	***	8	102,000	55.1	62	790,919	0.26	98.3	0	0	0	0
建設業	428	5,348,976	132.2	2,369	32,766,440	199.2	8,573	71,766,444	24.00	125.1	0	0	30	260,020
卸売業	148	2,448,530	140.1	1,014	18,130,020	268.0	3,577	39,272,771	13.13	128.3	1	7,534	19	139,257
小売業	247	2,480,100	208.2	1,356	16,676,197	299.6	5,624	39,755,272	13.29	124.8	5	25,442	36	250,366
飲食店	106	629,450	191.3	746	4,945,370	360.6	2,803	11,796,681	3.94	133.5	3	8,871	24	64,416
運送倉庫業	31	535,500	138.6	234	4,851,140	289.8	1,105	15,113,711	5.05	122.4	4	15,386	4	15,386
サービス業														
物品賃貸業	9	81,000	125.6	52	656,000	308.4	201	1,517,927	0.51	124.3	0	0	0	0
宿泊業	13	208,162	905.1	109	2,116,062	395.2	417	6,798,671	2.27	116.6	0	0	1	60,501
洗濯・理美容・浴場	35	255,200	205.1	246	1,678,230	364.9	1,049	4,765,583	1.59	119.5	0	0	3	7,091
物品預り・駐車場業	0	0	***	4	61,000	156.4	31	307,732	0.10	102.0	0	0	0	0
その他の生活関連行業	12	105,500	222.1	57	811,000	214.2	313	2,924,552	0.98	119.1	0	0	7	27,330
旅行業	6	59,500	371.9	28	343,200	395.2	75	536,024	0.18	186.2	0	0	0	0
映画・娯楽業	8	117,500	118.7	47	525,600	231.4	133	1,237,543	0.41	139.0	1	636	1	636
広告業	14	109,500	322.1	59	756,700	429.0	168	1,330,704	0.44	137.0	0	0	0	0
放送業	0	0	***	1	8,000	***	2	20,579	0.01	151.5	0	0	0	0
情報通信サービス業	5	42,000	66.7	25	203,500	238.8	84	460,612	0.15	130.8	0	0	0	0
運輸サービス業	0	0	***	5	129,000	860.0	19	243,660	0.08	99.6	0	0	0	0
その他の事業サービス業	32	379,800	181.0	197	2,620,484	268.9	711	5,820,441	1.95	122.5	0	0	2	4,582
専門サービス業	62	415,700	175.0	293	2,147,750	203.2	1,201	5,209,835	1.74	116.6	0	0	0	0
医療・福祉	102	1,185,700	134.8	494	7,001,840	243.5	1,672	19,432,296	6.50	135.0	0	0	3	17,379
廃棄物処理業	19	357,000	358.8	67	1,259,460	406.1	322	3,402,339	1.14	124.1	0	0	0	0
教育学習支援事業	9	42,500	99.8	74	608,600	151.2	278	1,867,302	0.62	106.7	0	0	5	142,397
その他のサービス業	16	49,560	220.3	61	433,130	278.7	192	799,042	0.27	132.5	0	0	2	9,209
サービス業計	342	3,408,622	172.1	1,819	21,359,556	267.3	6,868	56,674,840	18.95	125.2	1	636	24	269,125
不動産業	84	1,010,360	261.4	392	5,228,296	290.3	1,239	13,903,341	4.65	126.1	0	0	1	1,534
その他の産業	12	96,500	323.3	47	597,300	110.0	453	5,794,101	1.94	103.7	0	0	1	2,651
非製造業計	1,402	15,990,638	156.9	8,002	104,959,919	247.0	30,358	255,418,752	85.41	125.1	14	57,869	139	1,002,755
合計	1,568	18,009,398	151.5	8,990	120,451,999	244.3	34,534	299,066,849	100.00	124.4	14	57,869	153	1,100,403

市町村別保証状況

(単位：千円、%)

区 分	保証承諾						保証債務残高				代位弁済			
	当月中			当期中			当月末				当月中		当期中	
	件数	金額	前年比	件数	金額	前年比	件数	金額	構成比	前年比	件数	金額	件数	金額
熊本市	835	9,492,100	147.7	5,078	66,800,537	262.7	17,938	154,039,533	51.51	130.6	3	10,095	74	441,706
八代市	87	1,085,250	164.1	500	7,834,877	226.2	2,220	21,020,457	7.03	114.5	0	0	10	73,968
人吉市	31	386,000	175.0	138	2,346,940	317.0	560	6,363,797	2.13	115.1	0	0	1	6,181
荒尾市	24	238,450	135.5	108	1,219,200	128.0	543	4,077,906	1.36	107.7	0	0	1	6,759
水俣市	19	208,300	452.8	71	745,460	177.4	430	2,784,511	0.93	94.7	0	0	1	4,794
玉名市	60	646,200	167.3	270	3,831,250	223.9	1,034	8,715,058	2.91	126.7	0	0	1	1,534
山鹿市	40	369,140	131.8	200	2,177,950	189.4	870	6,812,028	2.28	109.7	0	0	10	53,849
菊池市	30	446,500	181.5	161	2,551,900	273.7	714	6,676,481	2.23	123.1	1	3,202	2	3,697
宇土市	21	267,700	239.7	166	2,143,780	315.3	591	4,852,989	1.62	126.6	0	0	2	11,235
上天草市	15	75,500	38.6	104	1,342,800	251.6	544	5,334,745	1.78	121.8	0	0	2	10,494
宇城市	54	586,200	297.0	237	3,262,920	277.2	984	8,564,743	2.86	122.6	0	0	0	0
阿蘇市	25	307,300	301.0	128	1,399,100	325.6	509	3,970,919	1.33	113.8	0	0	5	151,699
天草市	33	450,100	91.4	248	3,428,130	158.8	1,359	11,071,826	3.70	114.6	5	25,391	12	130,434
合志市	46	453,700	155.6	233	2,882,200	265.5	794	6,172,335	2.06	130.0	0	0	6	37,924
市部計	1,320	15,012,440	152.7	7,642	101,967,044	249.5	29,090	250,457,326	83.75	125.1	9	38,689	127	934,275
美里町	17	271,300	480.2	40	556,100	199.3	156	1,248,051	0.42	120.0	0	0	0	0
下益城郡計	17	271,300	480.2	40	556,100	199.3	156	1,248,051	0.42	120.0	0	0	0	0
玉東町	4	68,000	417.7	19	250,400	169.4	96	902,407	0.30	110.4	0	0	0	0
南関町	6	132,000	300.0	34	632,000	383.6	152	1,613,658	0.54	137.7	0	0	0	0
長洲町	6	33,700	118.2	22	180,900	63.6	155	1,044,439	0.35	95.3	0	0	0	0
和水町	11	68,950	255.4	39	388,050	137.7	160	1,366,877	0.46	113.0	0	0	0	0
玉名郡計	27	302,650	261.4	114	1,451,350	165.1	563	4,927,382	1.65	114.8	0	0	0	0
大津町	20	285,500	270.6	167	2,228,800	363.3	502	4,843,901	1.62	144.2	4	15,386	8	33,908
菊陽町	20	122,300	57.9	159	2,176,087	205.7	606	5,301,078	1.77	123.1	0	0	2	19,739
菊池郡計	40	407,800	128.7	326	4,404,887	263.5	1,108	10,144,979	3.39	132.3	4	15,386	10	53,647
南小国町	4	92,500	1,027.8	52	1,137,700	639.2	152	2,018,681	0.67	147.7	0	0	3	62,786
小国町	10	81,562	167.5	52	444,262	178.4	199	1,215,692	0.41	101.2	0	0	0	0
産山村	4	44,936	898.7	9	89,936	152.4	28	184,532	0.06	171.1	0	0	0	0
高森町	6	66,600	58.3	28	303,300	131.7	126	916,689	0.31	120.0	0	0	0	0
西原村	9	151,000	214.2	68	1,025,950	501.7	181	1,925,246	0.64	150.2	0	0	0	0
南阿蘇村	11	98,000	134.2	45	675,700	187.3	187	1,672,146	0.56	112.5	0	0	0	0
阿蘇郡計	44	534,598	166.8	254	3,676,848	286.9	873	7,932,986	2.65	127.8	0	0	3	62,786
御船町	12	179,000	85.5	95	1,275,200	237.5	343	3,049,901	1.02	117.1	0	0	1	398
嘉島町	13	218,400	200.7	69	1,288,000	381.4	226	2,450,045	0.82	163.4	0	0	1	1,573
益城町	31	341,460	124.7	155	2,326,120	317.6	568	4,926,492	1.65	149.6	0	0	3	12,039
甲佐町	5	42,000	80.0	38	537,500	198.2	184	1,637,781	0.55	122.8	0	0	1	2,301
山都町	19	210,500	154.0	51	457,900	92.3	186	1,493,419	0.50	91.7	0	0	0	0
上益城郡計	80	991,360	126.9	408	5,884,720	247.9	1,507	13,557,639	4.53	130.9	0	0	6	16,310
氷川町	8	87,000	348.0	22	225,800	129.7	126	844,947	0.28	101.8	0	0	0	0
八代郡計	8	87,000	348.0	22	225,800	129.7	126	844,947	0.28	101.8	0	0	0	0
芦北町	9	121,000	92.0	43	508,500	88.6	211	2,013,647	0.67	100.1	0	0	0	0
津奈木町	4	70,000	304.3	15	302,000	287.8	68	707,356	0.24	106.4	0	0	0	0
芦北郡計	13	191,000	123.6	58	810,500	119.4	279	2,721,003	0.91	101.7	0	0	0	0
錦町	3	15,000	22.7	28	315,980	131.8	145	1,332,479	0.45	99.8	0	0	1	2,708
多木町	1	2,800	17.0	24	235,500	209.7	153	1,331,054	0.45	99.5	0	0	0	0
湯前町	1	10,000	57.1	2	12,500	30.9	48	215,401	0.07	109.6	0	0	0	0
水上村	1	10,000	***	1	10,000	100.0	7	49,215	0.02	89.3	0	0	0	0
相良村	1	10,000	45.5	13	148,620	291.4	61	562,123	0.19	107.0	0	0	0	0
五木村	1	20,000	***	2	40,000	153.8	11	221,057	0.07	109.5	0	0	0	0
山江村	0	0	***	3	17,500	159.1	28	170,676	0.06	91.4	0	0	1	16,661
球磨村	0	0	***	4	38,600	257.3	28	196,732	0.07	141.2	0	0	0	0
あさぎり町	7	122,000	89.2	33	530,000	122.7	230	2,162,162	0.72	96.5	1	3,794	5	14,016
球磨郡計	15	189,800	73.3	110	1,348,700	143.8	711	6,240,899	2.09	100.4	1	3,794	7	33,385
苓北町	4	21,450	97.5	16	126,050	76.5	121	991,637	0.33	96.2	0	0	0	0
天草郡計	4	21,450	97.5	16	126,050	76.5	121	991,637	0.33	96.2	0	0	0	0
合 計	1,568	18,009,398	151.5	8,990	120,451,999	244.3	34,534	299,066,849	100.00	124.4	14	57,869	153	1,100,403

金融機関店舗別保証承諾累計ベスト100

(単位：千円)

順位	金融機関名	本支店名	件数	金額	順位	金融機関名	本支店名	件数	金額
1	熊本銀行	本店	139	2,764,300	51	肥後銀行	御船	42	689,600
2	熊本銀行	田崎	88	2,207,500	52	北九州銀行	熊本	20	686,000
3	熊本銀行	花畑	93	2,051,150	53	熊本銀行	松橋	42	664,800
4	肥後銀行	健軍	95	1,924,600	54	肥後銀行	光の森	45	662,857
5	肥後銀行	大津	109	1,917,600	55	肥後銀行	宇土	74	657,900
6	肥後銀行	託麻	104	1,643,100	56	熊本第一信用金庫	田崎	53	656,300
7	熊本銀行	武蔵ヶ丘	73	1,596,500	57	肥後銀行	合志	60	655,600
8	肥後銀行	八代	79	1,568,120	58	熊本銀行	八代	50	654,200
9	肥後銀行	水道町	109	1,562,573	59	肥後銀行	山鹿	41	636,660
10	肥後銀行	水前寺	91	1,487,700	60	肥後銀行	銀座通	55	625,840
11	肥後銀行	本店	54	1,460,300	61	熊本銀行	小国	30	624,500
12	熊本銀行	健軍	86	1,387,500	62	熊本銀行	田迎	53	622,200
13	熊本銀行	玉名	56	1,378,500	63	熊本中央信用金庫	本店	86	618,130
14	熊本第一信用金庫	本店	176	1,333,290	64	熊本銀行	合志	34	617,460
15	肥後銀行	川尻	69	1,330,500	65	肥後銀行	京塚	46	616,700
16	肥後銀行	人吉	60	1,241,900	66	熊本銀行	鏡	30	612,500
17	熊本銀行	下通	98	1,197,250	67	肥後銀行	東	55	609,670
18	肥後銀行	木山	57	1,169,400	68	肥後銀行	清水	32	602,500
19	熊本銀行	東託麻	60	1,056,824	69	肥後銀行	秋津	33	589,910
20	肥後銀行	南熊本	50	1,042,600	70	熊本銀行	天草	24	588,500
21	西日本シティ銀行	八代	35	1,039,000	71	熊本銀行	菊池	41	574,200
22	熊本銀行	植木	55	1,030,670	72	熊本銀行	山鹿	30	562,700
23	熊本銀行	益城	60	990,320	73	肥後銀行	熊本市場	30	556,400
24	肥後銀行	松橋	68	957,900	74	熊本中央信用金庫	戸島	49	554,900
25	熊本銀行	宇土	47	947,400	75	肥後銀行	力合近見	31	552,800
26	肥後銀行	天草	46	938,310	76	肥後銀行	神水	38	543,720
27	熊本銀行	中央	64	937,400	77	肥後銀行	鏡	25	537,500
28	熊本銀行	浄行寺	60	930,550	78	熊本銀行	南関	31	535,950
29	熊本銀行	嘉島	53	924,300	79	肥後銀行	熊本駅前	38	530,600
30	肥後銀行	小国	73	877,462	80	肥後銀行	味噌天神	46	527,800
31	肥後銀行	上通	76	872,380	81	肥後銀行	小川	41	515,900
32	肥後銀行	世安	44	868,700	82	熊本信用金庫	長嶺	61	514,000
33	肥後銀行	玉名	74	850,500	83	熊本銀行	南熊本	30	507,900
34	肥後銀行	牛深	45	822,700	84	肥後銀行	小峯	38	505,200
35	熊本銀行	菊南	43	814,000	85	熊本信用金庫	本店	59	503,900
36	肥後銀行	渡鹿	60	793,000	86	肥後銀行	下南部	20	500,400
37	熊本第一信用金庫	植木	89	787,400	87	熊本第一信用金庫	南熊本	39	495,800
38	肥後銀行	子飼橋	65	784,000	88	肥後銀行	流通団地	31	493,940
39	熊本銀行	大津	60	762,100	89	南日本銀行	熊本	20	489,960
40	熊本銀行	白山通	37	756,600	90	熊本銀行	阿蘇	35	486,400
41	熊本銀行	日赤通	40	750,500	91	熊本第一信用金庫	清水	58	485,950
42	肥後銀行	八代駅前	45	748,144	92	肥後銀行	高森	32	478,600
43	肥後銀行	菊池	37	747,800	93	肥後銀行	須屋	31	455,006
44	熊本銀行	人吉	40	743,900	94	熊本第一信用金庫	来民	48	453,100
45	熊本銀行	水前寺	53	729,600	95	熊本第一信用金庫	上通	71	446,400
46	肥後銀行	隈庄	56	728,450	96	肥後銀行	田迎	35	445,200
47	肥後銀行	菊陽	40	726,160	97	肥後銀行	中	19	444,500
48	熊本信用金庫	西部	85	718,500	98	熊本銀行	保田窪	34	442,400
49	熊本銀行	近見	33	716,360	99	肥後銀行	松島	25	437,000
50	熊本銀行	川尻	46	706,900	100	熊本銀行	新大江	31	436,100

金融機関店舗別保証債務残高ベスト 100

(単位：千円)

順位	金融機関名	本支店名	件数	金額	順位	金融機関名	本支店名	件数	金額
1	熊本銀行	本店	566	7,969,429	51	肥後銀行	宇土	225	1,625,044
2	熊本銀行	花畑	408	5,643,271	52	熊本第一信用金庫	田崎	178	1,603,035
3	熊本銀行	田崎	244	4,178,140	53	西日本シティ銀行	八代	99	1,567,871
4	商工組合中央金庫	熊本	238	4,100,287	54	肥後銀行	渡鹿	173	1,566,573
5	肥後銀行	水前寺	286	3,761,991	55	熊本信用金庫	本店	267	1,556,513
6	肥後銀行	健軍	275	3,680,124	56	熊本第一信用金庫	南熊本	185	1,514,862
7	肥後銀行	水道町	347	3,548,962	57	熊本銀行	白山通	153	1,514,676
8	肥後銀行	人吉	224	3,548,138	58	熊本銀行	菊南	115	1,513,900
9	肥後銀行	八代	295	3,459,756	59	熊本銀行	日赤通	157	1,486,291
10	肥後銀行	本店	198	3,454,441	60	肥後銀行	子飼橋	158	1,481,362
11	熊本銀行	健軍	360	3,395,943	61	熊本信用金庫	西部	289	1,473,172
12	肥後銀行	大津	247	3,247,027	62	熊本銀行	天草	125	1,468,142
13	肥後銀行	天草	299	3,237,759	63	熊本銀行	人吉	138	1,462,716
14	肥後銀行	託麻	293	3,154,747	64	熊本第一信用金庫	八代	148	1,456,192
15	熊本銀行	玉名	240	3,032,549	65	肥後銀行	高森	150	1,441,599
16	熊本銀行	武蔵ヶ丘	213	2,654,381	66	熊本銀行	山鹿	127	1,428,779
17	熊本銀行	八代	247	2,653,465	67	熊本銀行	嘉島	142	1,413,383
18	肥後銀行	玉名	242	2,638,537	68	肥後銀行	松島	98	1,399,314
19	熊本銀行	下通	278	2,538,061	69	熊本信用金庫	長嶺	288	1,375,729
20	肥後銀行	川尻	176	2,488,454	70	肥後銀行	御船	169	1,375,078
21	三菱東京UFJ銀行	熊本	96	2,470,197	71	肥後銀行	菊陽	148	1,363,565
22	肥後銀行	松橋	318	2,458,109	72	肥後銀行	鏡	121	1,345,654
23	熊本第一信用金庫	本店	460	2,441,530	73	肥後銀行	小峯	146	1,306,038
24	肥後銀行	上通	313	2,437,272	74	熊本銀行	鏡	84	1,296,116
25	熊本銀行	東託麻	221	2,380,796	75	肥後銀行	小川	149	1,284,670
26	熊本銀行	中央	262	2,364,449	76	熊本第一信用金庫	菊池	165	1,283,815
27	肥後銀行	世安	184	2,349,691	77	肥後銀行	秋津	119	1,268,273
28	肥後銀行	山鹿	229	2,305,416	78	肥後銀行	小島	106	1,266,020
29	肥後銀行	銀座通	219	2,279,790	79	熊本第一信用金庫	清水	199	1,252,984
30	肥後銀行	牛深	164	2,076,318	80	肥後銀行	力合近見	113	1,250,656
31	熊本銀行	植木	177	2,049,971	81	熊本中央信用金庫	平田	160	1,240,146
32	熊本銀行	大津	198	2,042,673	82	肥後銀行	人吉駅前	119	1,237,025
33	熊本銀行	益城	171	1,912,926	83	肥後銀行	隈庄	156	1,226,787
34	肥後銀行	小国	221	1,907,699	84	熊本銀行	近見	119	1,204,971
35	肥後銀行	八代駅前	193	1,818,753	85	肥後銀行	合志	153	1,200,710
36	熊本銀行	水前寺	224	1,796,222	86	南日本銀行	熊本	98	1,181,950
37	肥後銀行	菊池	168	1,790,861	87	肥後銀行	植木	157	1,181,513
38	熊本銀行	浄行寺	218	1,781,399	88	肥後銀行	流通団地	117	1,172,295
39	熊本第一信用金庫	植木	239	1,773,966	89	熊本銀行	合志	123	1,170,965
40	肥後銀行	南熊本	184	1,740,220	90	熊本中央信用金庫	八代	214	1,170,222
41	福岡銀行	熊本	91	1,735,291	91	熊本中央信用金庫	本店	222	1,168,184
42	熊本銀行	松橋	169	1,729,706	92	肥後銀行	神水	147	1,159,082
43	熊本銀行	菊池	163	1,714,671	93	肥後銀行	三角	108	1,149,143
44	肥後銀行	木山	154	1,714,229	94	肥後銀行	熊本市場	107	1,145,540
45	肥後銀行	熊本駅前	164	1,706,801	95	熊本第一信用金庫	帯山	167	1,141,956
46	肥後銀行	免田	144	1,693,887	96	肥後銀行	須屋	135	1,140,411
47	熊本銀行	川尻	184	1,693,049	97	熊本銀行	田迎	153	1,132,201
48	肥後銀行	光の森	172	1,677,979	98	肥後銀行	新町	132	1,114,157
49	北九州銀行	熊本	71	1,669,298	99	西日本シティ銀行	熊本	65	1,100,738
50	熊本銀行	宇土	158	1,647,924	100	熊本銀行	阿蘇	102	1,096,627

保証承諾・保証債務残高ランキング

肥後銀行

保証承諾累計

(単位：千円, %)

順位	本支店名	件数	金額	前年比
1	健 軍	95	1,924,600	410.1
2	大 津	109	1,917,600	560.4
3	託 麻	104	1,643,100	297.2
4	八 代	79	1,568,120	653.4
5	水 道 町	109	1,562,573	382.2
6	水 前 寺	91	1,487,700	412.1
7	本 店	54	1,460,300	1,035.7
8	川 尻	69	1,330,500	277.6
9	人 吉	60	1,241,900	294.4
10	木 山	57	1,169,400	558.0
11	南 熊 本	50	1,042,600	604.1
12	松 橋	68	957,900	247.4
13	天 草	46	938,310	109.8
14	小 国	73	877,462	320.2
15	上 通	76	872,380	166.3
16	世 安	44	868,700	158.6
17	玉 名	74	850,500	142.0
18	牛 深	45	822,700	195.8
19	渡 鹿	60	793,000	511.6
20	子 飼 橋	65	784,000	141.6

保証債務残高

(単位：千円, %)

順位	本支店名	件数	金額	前年比
1	水 前 寺	286	3,761,991	132.6
2	健 軍	275	3,680,124	183.4
3	水 道 町	347	3,548,962	130.0
4	人 吉	224	3,548,138	115.4
5	八 代	295	3,459,756	144.6
6	本 店	198	3,454,441	166.6
7	大 津	247	3,247,027	184.0
8	天 草	299	3,237,759	120.5
9	託 麻	293	3,154,747	144.2
10	玉 名	242	2,638,537	112.1
11	川 尻	176	2,488,454	167.3
12	松 橋	318	2,458,109	130.2
13	上 通	313	2,437,272	135.1
14	世 安	184	2,349,691	130.1
15	山 鹿	229	2,305,416	108.0
16	銀 座 通	219	2,279,790	99.4
17	牛 深	164	2,076,318	119.5
18	小 国	221	1,907,699	97.5
19	八 代 駅 前	193	1,818,753	105.2
20	菊 池	168	1,790,861	133.0

熊本銀行

保証承諾累計

(単位：千円, %)

順位	本支店名	件数	金額	前年比
1	本 店	139	2,764,300	136.7
2	田 崎	88	2,207,500	395.5
3	花 畑	93	2,051,150	348.4
4	武 蔵 ヶ 丘	73	1,596,500	943.8
5	健 軍	86	1,387,500	242.6
6	玉 名	56	1,378,500	326.7
7	下 通	98	1,197,250	495.1
8	東 託 麻	60	1,056,824	390.3
9	植 木	55	1,030,670	274.3
10	益 城	60	990,320	350.8
11	宇 土	47	947,400	782.3
12	中 央	64	937,400	349.6
13	浄 行 寺	60	930,550	433.8
14	嘉 島	53	924,300	568.1
15	菊 南	43	814,000	390.2
16	大 津	60	762,100	267.3
17	白 山 通	37	756,600	764.2
18	日 赤 通	40	750,500	338.1
19	人 吉	40	743,900	846.8
20	水 前 寺	53	729,600	331.8

保証債務残高

(単位：千円, %)

順位	本支店名	件数	金額	前年比
1	本 店	566	7,969,429	118.3
2	花 畑	408	5,643,271	125.4
3	田 崎	244	4,178,140	141.3
4	健 軍	360	3,395,943	128.2
5	玉 名	240	3,032,549	133.6
6	武 蔵 ヶ 丘	213	2,654,381	136.5
7	八 代	247	2,653,465	103.4
8	下 通	278	2,538,061	142.4
9	東 託 麻	221	2,380,796	139.0
10	中 央	262	2,364,449	99.1
11	植 木	177	2,049,971	144.3
12	大 津	198	2,042,673	130.6
13	益 城	171	1,912,926	165.4
14	水 前 寺	224	1,796,222	116.5
15	浄 行 寺	218	1,781,399	173.2
16	松 橋	169	1,729,706	134.7
17	菊 池	163	1,714,671	125.5
18	川 尻	184	1,693,049	124.7
19	宇 土	158	1,647,924	139.4
20	白 山 通	153	1,514,676	129.2

信用金庫・信用組合

保証承諾累計

(単位：千円, %)

順位	金融機関名	本支店名	件数	金額	前年比
1	熊本第一信用金庫	本店	176	1,333,290	278.3
2	熊本第一信用金庫	植木	89	787,400	197.0
3	熊本信用金庫	西部	85	718,500	330.3
4	熊本第一信用金庫	田崎	53	656,300	386.7
5	熊本中央信用金庫	本店	86	618,130	217.8
6	熊本中央信用金庫	戸島	49	554,900	236.2
7	熊本信用金庫	長嶺	61	514,000	194.0
8	熊本信用金庫	本店	59	503,900	174.4
9	熊本第一信用金庫	南熊本	39	495,800	107.0
10	熊本第一信用金庫	清水	58	485,950	249.9
11	熊本第一信用金庫	来民	48	453,100	228.8
12	熊本第一信用金庫	上通	71	446,400	217.9
13	熊本第一信用金庫	八代	44	426,750	127.4
14	熊本第一信用金庫	御船	50	424,800	182.6
15	熊本第一信用金庫	玉名	41	420,220	289.0
16	熊本第一信用金庫	菊池	35	418,500	210.9
17	熊本信用金庫	宇土	40	401,700	373.7
18	熊本信用金庫	健軍	48	377,700	313.7
19	熊本中央信用金庫	平田	48	367,300	201.8
20	天草信用金庫	本店	43	364,800	235.4

保証債務残高

(単位：千円, %)

順位	金融機関名	本支店名	件数	金額	前年比
1	熊本第一信用金庫	本店	460	2,441,530	149.7
2	熊本第一信用金庫	植木	239	1,773,966	121.7
3	熊本第一信用金庫	田崎	178	1,603,035	133.5
4	熊本信用金庫	本店	267	1,556,513	109.8
5	熊本第一信用金庫	南熊本	185	1,514,862	103.2
6	熊本信用金庫	西部	289	1,473,172	135.6
7	熊本第一信用金庫	八代	148	1,456,192	124.8
8	熊本信用金庫	長嶺	288	1,375,729	119.0
9	熊本第一信用金庫	菊池	165	1,283,815	116.8
10	熊本第一信用金庫	清水	199	1,252,984	114.2
11	熊本中央信用金庫	平田	160	1,240,146	100.1
12	熊本中央信用金庫	八代	214	1,170,222	106.8
13	熊本中央信用金庫	本店	222	1,168,184	158.6
14	熊本第一信用金庫	帯山	167	1,141,956	119.9
15	熊本第一信用金庫	水前寺	178	1,093,248	121.9
16	熊本第一信用金庫	玉名	156	1,069,379	138.2
17	熊本中央信用金庫	水俣	205	1,047,533	100.9
18	熊本第一信用金庫	上通	230	1,021,725	131.6
19	熊本中央信用金庫	戸島	170	967,545	135.8
20	熊本信用金庫	川尻	179	958,882	124.5

都銀・政府系・他

保証承諾累計

(単位：千円, %)

順位	金融機関名	本支店名	件数	金額	前年比
1	三菱東京UFJ銀行	熊本	15	431,000	59.0
2	商工組合中央金庫	熊本	9	217,000	30.1
3	みずほ銀行	熊本	5	190,000	475.0
4	りそな銀行	都島	1	80,000	***
4	三井住友銀行	学園前	1	80,000	***
4	商工組合中央金庫	熱田	1	80,000	***

保証債務残高

(単位：千円, %)

順位	金融機関名	本支店名	件数	金額	前年比
1	商工組合中央金庫	熊本	238	4,100,287	95.3
2	三菱東京UFJ銀行	熊本	96	2,470,197	102.8
3	みずほ銀行	熊本	41	653,573	80.2
4	りそな銀行	熊本	26	428,548	89.8
5	三井住友銀行	大牟田	24	366,312	77.1

県外地銀

保証承諾累計

(単位：千円, %)

順位	金融機関名	本支店名	件数	金額	前年比
1	西日本シティ銀行	八代	35	1,039,000	295.0
2	北九州銀行	熊本	20	686,000	220.6
3	西日本シティ銀行	熊本	13	391,700	1,088.1
4	福岡銀行	熊本	13	364,603	143.0
5	西日本シティ銀行	日田	1	80,000	***

保証債務残高

(単位：千円, %)

順位	金融機関名	本支店名	件数	金額	前年比
1	福岡銀行	熊本	91	1,735,291	105.0
2	北九州銀行	熊本	71	1,669,298	151.5
3	西日本シティ銀行	八代	99	1,567,871	185.4
4	西日本シティ銀行	熊本	65	1,100,738	99.8
5	西日本シティ銀行	大牟田	22	203,271	128.4

県外第二地銀

保証承諾累計

(単位：千円, %)

順位	金融機関名	本支店名	件数	金額	前年比
1	南日本銀行	熊本	20	489,960	221.7
2	南日本銀行	玉名	17	147,800	255.7
3	南日本銀行	八代	10	95,000	81.5
4	南日本銀行	人吉	8	92,800	108.4
5	長崎銀行	八代	10	53,500	111.5

保証債務残高

(単位：千円, %)

順位	金融機関名	本支店名	件数	金額	前年比
1	南日本銀行	熊本	98	1,181,950	109.7
2	南日本銀行	八代	78	890,137	107.3
3	南日本銀行	人吉	70	616,293	108.9
4	南日本銀行	玉名	79	371,991	117.0
5	長崎銀行	熊本	51	265,094	91.4

各種制度金融機関別保証承諾状況

当協会では、金融機関や税理士等の支援機関と連携を強化しており、平成 28 年度は特に以下の保証制度を推進しています。

	認定支援機関と連携する保証制度				金融機関との協調融資を前提とする保証制度			
	経営力強化保証制度 (県チャレンジサポート資金含む)				くまもと連携支援保証制度			
	当月		当期中		当月		当期中	
	件数	金額	件数	金額	件数	金額	件数	金額
肥 後 銀 行	4	47,000	19	310,800	0	0	6	106,500
熊 本 銀 行	0	0	3	45,300	1	5,000	5	90,200
熊 本 信 用 金 庫	0	0	9	87,744	0	0	1	2,500
熊 本 第 一 信 用 金 庫	0	0	7	142,190	1	28,000	3	84,000
熊 本 中 央 信 用 金 庫	1	10,000	10	100,900	0	0	1	4,000
天 草 信 用 金 庫	0	0	0	0	0	0	4	100,500
熊 本 県 信 用 組 合	1	14,500	4	77,000	0	0	2	14,000
三 井 住 友 銀 行	0	0	0	0	0	0	0	0
三 菱 東 京 U F J 銀 行	0	0	0	0	0	0	0	0
西 日 本 シ テ ィ 銀 行	0	0	1	61,000	0	0	0	0
南 日 本 銀 行	0	0	1	16,000	0	0	0	0
商 工 組 合 中 央 金 庫	0	0	1	40,000	0	0	0	0
合 計	6	71,500	55	880,934	2	33,000	22	401,700

「経営力強化保証制度」・「熊本県チャレンジサポート中小企業経営力強化支援資金」

金融機関が認定支援機関と連携して中小企業者の事業計画の策定支援や継続的な経営支援を行い、中小企業者の経営力の強化を図ることを目的とした保証制度です。

「くまもと連携支援保証制度」

協会と金融機関が連携して、新たな資金を供給することに加え、ゆとりのある返済期間により資金繰りの改善を図るとともに、継続した期中支援を行う保証制度です。

(金額単位：千円)

税理士と連携する保証制度								事業再生を進める保証制度			
税理士連携特別保証制度				税理士推薦保証制度				経営改善サポート保証 (事業再生計画実施関連保証)			
当月		当期中		当月		当期中		当月		当期中	
件数	金額	件数	金額	件数	金額	件数	金額	件数	金額	件数	金額
18	290,000	122	1,893,000	0	0	16	76,000	3	79,500	16	626,544
9	129,000	87	1,187,500	1	5,000	15	63,500	1	10,000	3	85,000
3	24,000	22	174,800	0	0	22	101,000	0	0	0	0
7	49,000	50	562,000	0	0	39	176,350	1	29,500	8	209,920
3	21,500	40	467,500	0	0	10	38,900	1	8,500	3	44,650
0	0	2	50,000	0	0	0	0	0	0	1	10,000
1	8,000	4	43,000	0	0	1	5,000	0	0	1	13,500
0	0	2	40,000	0	0	0	0	0	0	0	0
1	15,000	4	105,000	0	0	0	0	0	0	0	0
0	0	1	10,000	0	0	1	5,000	0	0	2	67,000
0	0	1	7,000	0	0	1	5,000	0	0	0	0
0	0	0	0	0	0	0	0	0	0	0	0
42	536,500	335	4,539,800	1	5,000	105	470,750	6	127,500	34	1,056,614

「税理士連携特別保証制度」

協会、金融機関ならびに顧問税理士等が連携して、中小企業者に疑似資本的な資金を供給するとともに、経営状況の把握に努め継続的な経営支援に取り組むことを目的とする保証制度です。

「税理士推薦保証制度」

顧問税理士等が月次管理行っている中小企業者の資金需要に対し、協会と金融機関に推薦することによりスピーディに保証および融資対応を行う保証制度です

「経営改善サポート保証実績(事業再生計画実施関連保証)」

事業計画に従って、事業再生を進め、金融機関に対して計画の実行及び進捗の報告をしていただける中小企業者を対象としている保証制度です。

震災関係保証状況

震災関係保証状況では、「平成 28 年熊本地震」の発生以降の震災に関する保証承諾、条件変更承諾状況について、各項目別に掲載しています。

1. 保証承諾状況

(1) 資金用途別保証承諾状況

(金額単位：百万円)

	全体		運転		設備		運転・設備	
	件数	金額	金額	構成比	金額	構成比	金額	構成比
4月	62	677	677	100.0%	0	0.0%	0	0.0%
5月	1,005	11,748	11,010	93.7%	253	2.2%	485	4.1%
6月	1,774	29,869	27,208	91.1%	1,322	4.4%	1,340	4.5%
7月	1,543	24,360	22,255	91.4%	1,017	4.2%	1,089	4.5%
8月	1,013	14,165	12,285	86.7%	1,132	8.0%	748	5.3%
9月	1,193	14,552	12,382	85.1%	1,693	11.6%	477	3.3%
累計	6,590	95,371	85,816	90.0%	5,416	5.7%	4,139	4.3%

(2) 金融機関別保証状況

(金額単位：百万円)

金融機関別	保証承諾						保証債務残高		
	当月中			当期中			当月末保証債務残高		
	件数	金額	構成比	件数	金額	構成比	件数	金額	構成比
肥後銀行	565	7,203	49.5%	2,687	42,536	44.6%	2,398	37,665	44.9%
熊本銀行	334	4,939	33.9%	1,845	33,558	35.2%	1,630	29,431	35.1%
熊本信用金庫	71	492	3.4%	565	4,575	4.8%	504	3,995	4.8%
熊本第一信用金庫	131	1,037	7.1%	869	6,942	7.3%	788	6,159	7.3%
熊本中央信用金庫	51	346	2.4%	294	2,542	2.7%	241	2,079	2.5%
天草信用金庫	3	9	0.1%	85	764	0.8%	85	748	0.9%
商工組合中央金庫	2	45	0.3%	8	245	0.3%	7	203	0.2%
熊本県信用組合	20	152	1.0%	102	753	0.8%	92	682	0.8%
その他金融機関計	16	329	2.3%	135	3,457	3.6%	119	2,939	3.5%
合計	1,193	14,552	100.0%	6,590	95,371	100.0%	5,864	83,902	100.0%

(3) 制度別保証状況

(金額単位：百万円)

制度別	保証承諾						保証債務残高		
	当月中			当期中			当月末保証債務残高		
	件数	金額	構成比	件数	金額	構成比	件数	金額	構成比
災害激甚	0	0	0.0%	21	307	0.3%	18	249	0.3%
県円滑災激甚	90	1,317	9.1%	359	7,302	7.7%	301	6,249	7.4%
災害保険特例計	90	1,317	9.1%	380	7,609	8.0%	319	6,498	7.7%
安定関連	14	168	1.2%	138	3,390	3.6%	129	3,179	3.8%
県円滑震SN4	852	12,057	82.9%	4,212	72,453	76.0%	3,840	65,102	77.6%
経営向上SN	0	0	0.0%	1	5	0.0%	1	5	0.0%
SN4号特例計	866	12,225	84.0%	4,351	75,848	79.5%	3,970	68,286	81.4%
震災支援短期	9	66	0.5%	630	5,901	6.2%	439	3,697	4.4%
おうえん震災	158	504	3.5%	642	2,248	2.4%	579	1,986	2.4%
熊安特3	62	368	2.5%	503	3,065	3.2%	478	2,794	3.3%
その他	8	71	0.5%	84	700	0.7%	79	641	0.8%
その他計	228	943	6.5%	1,229	6,013	6.3%	1,136	5,420	6.5%
合計	1,193	14,552	100.0%	6,590	95,371	100.0%	5,864	83,902	100.0%

(4) 業種別保証状況

(金額単位：百万円)

業種別	保証承諾						保証債務残高		
	当月中			当期中			当月末保証債務残高		
	件数	金額	構成比	件数	金額	構成比	件数	金額	構成比
製造業	115	1,580	10.9%	716	12,345	12.9%	646	11,094	13.2%
建設業	298	4,237	29.1%	1,591	25,372	26.6%	1,418	22,356	26.6%
卸売業	105	1,973	13.6%	760	14,930	15.7%	687	13,209	15.7%
小売業	192	1,841	12.7%	1,017	13,402	14.1%	900	11,849	14.1%
飲食店	86	524	3.6%	630	4,188	4.4%	571	3,819	4.6%
サービス業	289	3,011	20.7%	1,357	17,182	18.0%	1,192	14,800	17.6%
宿泊業	12	160	1.1%	101	1,985	2.1%	85	1,693	2.0%
不動産業	77	864	5.9%	318	3,734	3.9%	262	2,928	3.5%
その他計	31	522	3.6%	201	4,220	4.4%	188	3,847	4.6%
合計	1,193	14,552	100.0%	6,590	95,371	100.0%	5,864	83,902	100.0%

2. 条件変更承諾状況

(金額単位：百万円)

	条件変更	
	件数	金額
4月	130	1,174
5月	989	7,883
6月	455	4,216
7月	237	3,194
8月	143	1,529
9月	79	842
累計	2,033	18,838

● 統計資料をご覧いただくに当たっての注意 ●

- ◎本誌における保証債務残高は、月末までに当協会に到達する当該月分の償還、貸付実行および根保証期間確定報告を反映した実績を表示しています。
- ◎単位以下の数値は項目ごとに四捨五入しておりますので、各項目の合計値が合計欄の額に合致しない場合があります。
- ◎前年比の「***」は、対比する前年の件数・金額が「0(ゼロ)」の場合に表示しています。
- ◎統計資料の「主要数値」における保証利用度の算出基礎となる県内中小企業者数は、52,730企業（中小企業白書2016年版「2表 都道府県別企業数、常用雇用者・従業員数(民営、非一次産業、2014年)(1)企業数」より)です。

季刊誌「WITH-ゆう」第5号の発刊について

当協会は中期事業計画にお客様と「つながる」をキーワードに掲げ、経営セミナーや経営相談会の開催等、経営支援サービスの強化に取り組んでおります。

その取り組みの1つとして、当協会をご利用のお客様に対し、少しでも経営に役立つ情報をご提供することができればとの思いから、季刊誌「WITH-ゆう」を発刊しております。

【季刊誌「WITH-ゆう」第5号の掲載内容】

※表紙・裏表紙併せて全8頁

- ①グループ補助金受領までの資金繰りや復旧後の経営課題についての特集記事
- ②震災対応の保証制度および経営支援メニューのご案内
- ③職場見学（当協会を利用していただいている企業の紹介）
- ④創業者のインタビュー

なお、季刊誌「WITH-ゆう」につきましては、当協会のホームページに掲載しているほか、当協会事務所内でも配布しておりますので、ご覧いただければ幸いです。

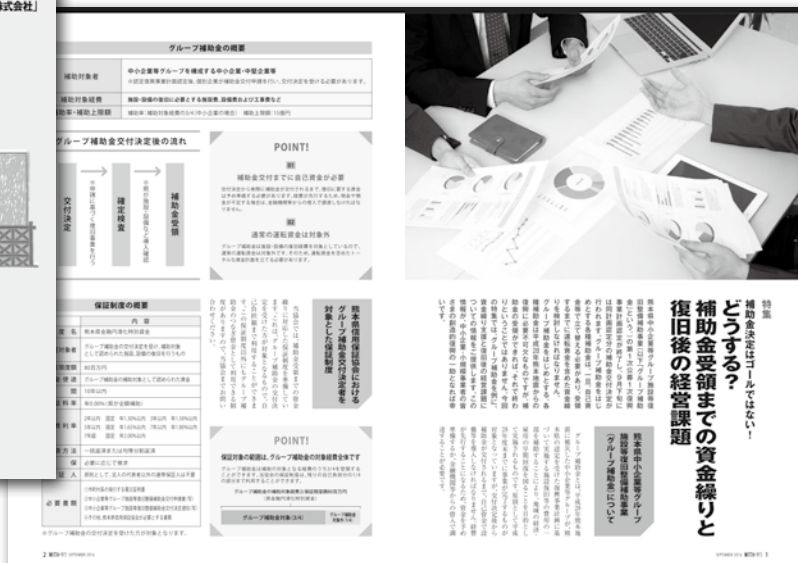

信用保証料率一覧表（主要制度抜粋）

（単位：年率、％）

制度名		責任共有	第1区分	第2区分	第3区分	第4区分	第5区分	第6区分	第7区分	第8区分	第9区分	割引(注3)
協会制度	普通保証	対象	1.90	1.75	1.55	1.35	1.15	1.00	0.80	0.60	0.45	①②
	小口等細企業保証制度（予約保証除く。）（注1）（注2）	対象外	2.20	2.00	1.80	1.60	1.35	1.10	0.90	0.70	0.50	②③
	小口等細企業保証制度（予約保証）	対象外	—	2.20	2.00	1.80	1.60	1.35	1.10	0.90	0.70	
	当座貸越（貸付専用型）根保証制度	対象										
	事業者カードローン当座貸越根保証制度	対象	1.62	1.49	1.32	1.15	0.98	0.85	0.68	0.51	0.39	
	手形・電子記録債権割引根保証制度	対象										
	長期経営資金保証制度	対象										
	短期資金保証制度	対象	1.90	1.75	1.55	1.35	1.15	1.00	0.80	0.60	0.45	
	中小企業特定社債保証制度	対象										
	特定信用状関連保証制度（LC保証）	対象										
	流動資産担保融資保証制度	対象						0.68				
	東日本大震災復興緊急保証制度	対象外						0.80				
	経営安定関連（セーフティネット）保証制度（SN 1～6）	対象外						0.85				
	〃（SN 1～6以外）（注4）	対象						0.72				
	創業関連保証制度	対象外										
	再挑戦支援保証制度（再チャレ保証）	対象外						0.90				
	創業等関連保証制度	対象外										
	地域産業資源活用事業関連保証制度	対象						0.77				
	〃（流動資産担保保険）	対象						0.68				
	〃（新事業開拓保険）	対象						0.98				②③
	農商工等連携事業関連保証制度	対象						0.77				
	〃（流動資産担保保険）	対象						0.68				③
	〃（新事業開拓保険）	対象						0.98				②③
	農商工等連携支援事業関連保証制度	対象						0.98				
	くまもとグリーン保証制度	対象	1.70	1.55	1.35	1.15	0.95	0.80	0.60	0.40	0.25	①
	〃（エネルギー対策保険）	対象						0.98				②③
	経営承継関連保証制度	対象	1.90	1.75	1.55	1.35	1.15	1.00	0.80	0.60	0.45	
	予約保証制度	対象	—	1.90	1.75	1.55	1.35	1.15	1.00	0.80	0.60	
	経営力強化保証制度	対象外	2.00	1.80	1.60	1.35	1.10	0.90	0.70	0.50	0.50	②③
	〃（責任共有）	対象	1.75	1.55	1.35	1.15	1.00	0.80	0.60	0.45	0.45	①②
税理士連携特別保証制度（税理士連携）	対象	1.90	1.75	1.55	1.35	1.15	1.00	0.80	0.60	0.45	①②	
〃（税理士認定）	対象	1.80	1.65	1.45	1.25	1.05	0.90	0.70	0.50	0.35	①②	
事業再生計画実施関連保証制度	対象外						1.00					
事業再生計画実施関連保証制度（責任共有制度）	対象						0.80				③	
事業再生計画実施関連保証制度（特別小口保険）	対象外						0.75					
経営者保証ガイドライン対応保証制度	対象	1.90	1.75	1.55	1.35	1.15	1.00	0.80	0.60	0.45	①②	
返済原資特定手形貸付根保証制度	対象	1.90	1.75	1.55	1.35	1.15	1.00	0.80	0.60	0.45	①②	
経営力向上関連保証制度	対象						0.77				③	
県制度	熊本県小規模事業者おうえん資金融資保証制度（注1）（注7）	対象外	1.35	1.15	0.95	0.75	0.50	0.50	0.50	0.50	0.50	②③
	熊本県小規模事業者おうえん資金融資保証制度※平成28年熊本地震に係るもの	対象外						0.00				—
	熊本県金融円滑化特別資金融資保証制度（SNおよび震災緊急以外）	対象	1.30	1.25	1.15	1.10	1.05	1.00	0.80	0.60	0.45	①②
	〃（SN1～3、5～6）	対象外						0.75				③
	〃（SN4）	対象外						0.50				—
	〃（SN4）※平成28年熊本地震に係るもの	対象外						0.00				—
	〃（SN7・8）	対象						0.62				③
	〃（震災緊急）	対象外						0.50				③
	〃（災害保証）※平成28年熊本地震に係るもの	対象外						0.00				—
	熊本県創業者支援資金融資保証制度（創業関連）（注5）	対象外						0.35				③
	〃（再挑戦支援）	対象外										
	熊本県新事業展開支援資金融資保証制度	対象	1.90	1.75	1.55	1.35	1.15	1.00	0.80	0.60	0.45	①②
	熊本県経営革新等支援資金融資保証（経営革新（地域産業資源）（農商工等）（※Ⅰ）	対象						0.77				③
	〃（農商工等支援事業）（※Ⅱ）	対象						0.98				②③
	〃（※Ⅰ※Ⅱを除く）	対象	1.70	1.55	1.35	1.15	0.95	0.80	0.60	0.40	0.25	
	熊本県産業活性化資金融資保証制度	対象	1.90	1.75	1.55	1.35	1.15	1.00	0.80	0.60	0.45	①②
熊本県中小企業短期融資保証制度	対象											
チャレンジサポート資金	対象外	1.40	1.35	1.10	0.90	0.70	0.70	0.70	0.50	0.50	②③	
チャレンジサポート資金（責任共有）	対象	1.35	1.10	0.90	0.70	0.50	0.50	0.50	0.45	0.45	①②	
熊本県事業承継者おうえん資金	対象					0.50				0.45	①②	
市町村制度	市町村特別小口資金保証制度	対象	1.25	1.20	1.15	1.10	1.05	1.00	0.80	0.60	0.45	①②
	熊本市中企業経営向上小口資金融資保証制度（注1）（注2）	対象外	2.20	2.00	1.80	1.60	1.35	1.10	0.90	0.70	0.50	②③
	中小企業経営安定資金保証制度	対象										
	熊本市中企業経営安定特別資金融資保証制度	対象	1.70	1.55	1.35	1.15	0.95	0.80	0.60	0.40	0.25	①②
	中小企業開業・転業資金融資保証制度	対象										
	熊本市中企業短期資金融資保証制度	対象										
	熊本市中企業創業サポート資金融資保証制度（注6）	対象外						0.70				③
〃（転業多角化）	対象	1.70	1.55	1.35	1.15	0.95	0.80	0.60	0.40	0.25	①②	

（注1） 次の場合、信用保証料率は下記の料率が適用されます（この場合、割引は③のみとなります）。

（1）セーフティネット認定利用の場合、一律年0.85％。

（2）地域産業資源活用および農商工連携認定利用の場合、一律年0.90％。

（注2） 無担保・無保証人枠を利用した場合は、一律年0.75％となります（この場合、③のみとなります）。また、責任共有については対象外となります。

（注3） 信用保証料率の割引適用の各要件は次のとおりです。要件を満たす場合、表示料率からそれぞれ0.1％の割引を適用します。

①財務諸表について「中小企業会計に関する基本要領」の適用を確認できる場合、または、会計参与を設置していることを登記により確認できる場合。

②担保の提供がある場合。

③会計参与を設置していることを登記により確認できる場合。

（注4） 特定非常利活動法人（NPO法人）利用の場合は、年0.63％。

（注5） 保証協会の指定する専門家派遣事業を利用する場合の料率は、年0.25％。

（注6） 保証協会の指定する専門家派遣事業を利用する場合の料率は、年0.60％。

（注7） 平成29年3月31日まで保証承諾するものについては、表記の料率から0.10％引下げます。

※記載の信用保証料率は、貸付金額に対する料率です。

※信用保証料率については、次のいずれかに該当する方等は、基準料率（第5区分）が適用されます。ただし経営力強化保証制度およびチャレンジサポート資金については第4区分が適用されます。

1. 個人事業者で、貸借対照表を作成していない方。
2. 法人または個人事業者で、事業開始後、最初の決算期が未到来である方。

上記に記載の無い制度の信用保証料率については、お問い合わせください。

経営支援メニュー

すべて
無料で
ご利用
いただけます

皆さまのお悩みにお答えします！
お気軽にご相談ください

メニュー1

経営について
相談してみたい

◎窓口相談、巡回相談サービスがあります！

創業、経営全般のご相談をお受けいたします。当協会にお越し
になれない場合は、お客様の事業所に伺い相談をお受けします。
※出張相談は、当協会ホームページからお申し込みいただけます



メニュー2

専門家にじっくり
相談してみたい

◎専門家派遣サービス・ファイブ

◎専門家派遣サービスがあります！

中小企業診断士、税理士、社会保険労務士、
弁護士、司法書士よりお選びいただき、経
営の課題解決へ向けたアドバイスを受ける
ことができます。



メニュー3

経営に役立つ
セミナーに
参加してみたい

◎経営セミナーを開催しています！ また、役立つ情報を提供します

外部講師による経営セミナー開催や、経営課題解決に役立つ情
報の提供などを行っています。

※当協会メールマガジンにご登録ください

ご登録は
こちらから



 熊本県信用保証協会

■本所
〒860-8551 熊本市中央区南熊本4丁目1番1号
☎096-375-2000(代)

■八代支所
〒866-0842 八代市若草町10番地6号
☎0965-33-2579

■天草支所
〒863-0013 天草市今釜新町3561番地
☎0969-23-2015



熊本県信用保証協会 検索

<http://www.kumamoto-cgc.or.jp/>

