

# 保証月報

2016

8

AUGUST



お知らせ

事業再建を目指す企業を後押し  
グループ補助金のつなぎ資金に  
県制度が対応

## 表紙 SL人吉 (熊本駅～人吉駅)

SL人吉は、熊本駅～人吉駅間を鹿児島本線・肥薩線経由で運行しています。この蒸気機関車は矢岳駅前のSL展示館に保存されていたものを修復し「SLあそBOY」として運転していたものの、故障により運転を終了。しかし、ファンの熱望もあり、2009年に肥薩線の開業100周年にあわせ再び運転を再開しました。



熊本県信用保証協会

KUMAMOTO  
CREDIT  
GUARANTEE

<http://www.kumamoto-cgc.or.jp>

## CONTENTS

### 統計資料

主要数値	01
部門別保証承諾状況	02
項目別保証状況	03
金融機関別保証状況	04
制度別保証状況	05
業種別保証状況	06
市町村別保証状況	07
金融機関店舗別保証承諾累計ベスト100	08
金融機関店舗別保証債務残高ベスト100	09
保証承諾・保証債務残高ランキング	10-11

### 各種制度金融機関別保証承諾状況

「経営力強化保証制度」・「熊本県チャレンジサポート 中小企業経営力強化支援資金」	12
「くまもと連携支援保証制度」	12
「税理士連携特別保証制度」	13
「税理士推薦保証制度」	13
「経営改善サポート保証」	13

### 震災関係保証状況

資金用途別保証承諾状況	14
金融機関別保証状況	14
制度別保証状況	14
業種別保証状況	15
条件変更承諾状況	15

### お知らせ

事業再建を目指す企業を後押し	16
グループ補助金のつなぎ資金に県制度が対応	16
信用保証料率一覧表(主要制度抜粋)	17

## Access information 担当区域と事務所所在地



## 各事務所の詳しい所在地とご連絡先

### 本所

〒860-8551 熊本市中央区南熊本4丁目1番1号  
TEL.096-375-2000 (代表)  
FAX.096-375-2001 (総務部・総務課、企画課)  
FAX.096-375-2008 (総務部・システム統計課)  
FAX.096-375-2002 (保証部)  
FAX.096-375-2015 (経営支援部)  
FAX.096-375-2005 (管理部)  
FAX.096-375-2012 (経営監査室)

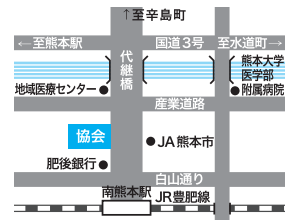

### 八代支所

〒866-0842 八代市若草町10番地6  
TEL.0965-33-2579  
FAX.0965-33-8749

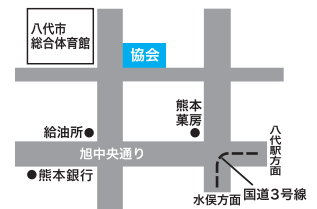

### 天草支所

〒863-0013 天草市今釜新町3561番地  
TEL.0969-23-2015  
FAX.0969-23-1175

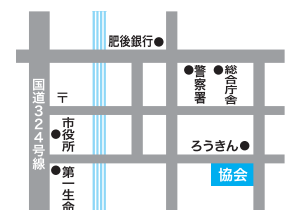

URL <http://www.kumamoto-cgc.or.jp>

多くの皆様に「熊本県信用保証協会」を知って  
頂くためにホームページを公開しています。



当協会では、事業経営に役立つ情報をお届けする無料のメールマガジンを配信しています。中小企業者の方からお問い合わせがあった時の紹介、または支援等の手段としてご利用ください。  
E-mailでの登録は、[reg@kumamoto-cgc.or.jp](mailto:reg@kumamoto-cgc.or.jp)に空メールを送信してください。  
QRコードでの登録は、左記のコードを読み込み、空メールを送信してください。

# 主要数値

(単位：千円，%)

	当月中				当年度中			
	件数	金額	前年比		件数	金額	前年比	
			件数	金額			件数	金額
保証申込	1,470	19,681,730	163.5	228.9	7,740	110,284,963	196.9	287.2
うち、責任共有制度対象	446	5,216,970	79.6	80.7	2,703	30,716,607	105.6	99.5
保証承諾	1,431	19,152,869	161.1	223.5	7,422	102,442,601	193.0	273.8
うち、責任共有制度対象	439	5,340,113	77.8	80.2	2,543	28,160,197	101.2	93.3
保証債務残高	-	-	-	-	33,822	290,073,304	108.5	120.8
うち、責任共有制度対象	-	-	-	-	14,182	141,980,559	103.4	107.1
代位弁済	34	399,465	94.4	214.1	139	1,042,534	76.4	78.0
うち、責任共有制度対象	18	177,804	163.6	378.0	58	489,587	101.8	116.7

8月企業数 / 19,001 (保証利用率 36.0%)

## ■ 保証承諾

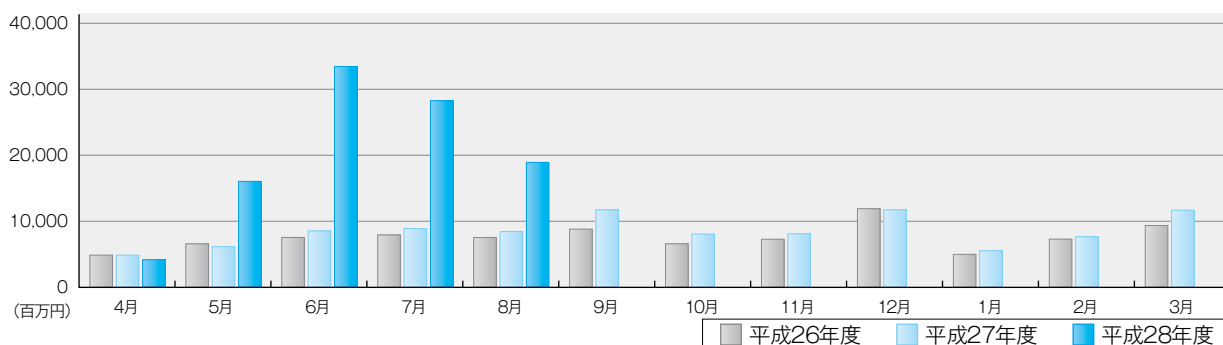

## ■ 保証債務残高

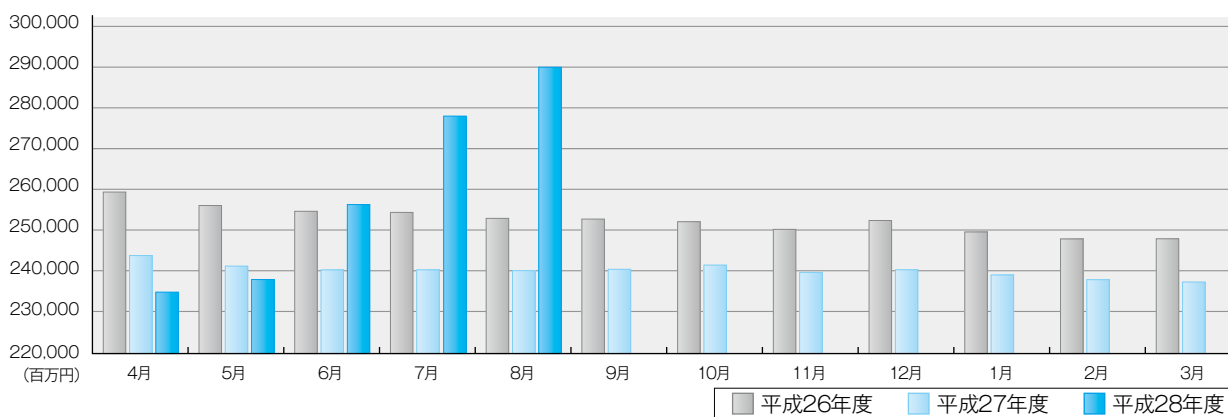

## ■ 代位弁済

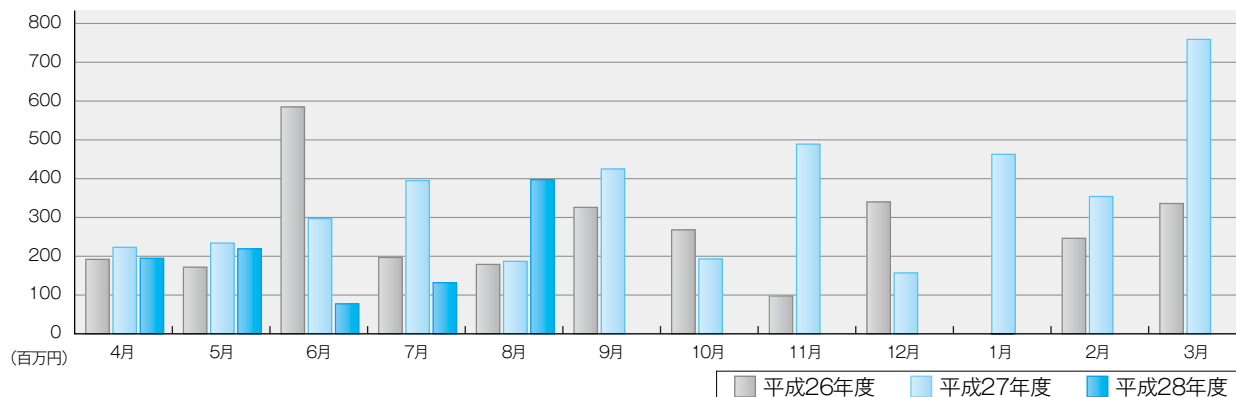

# 部門別保証承諾状況

## 金融機関群別保証承諾

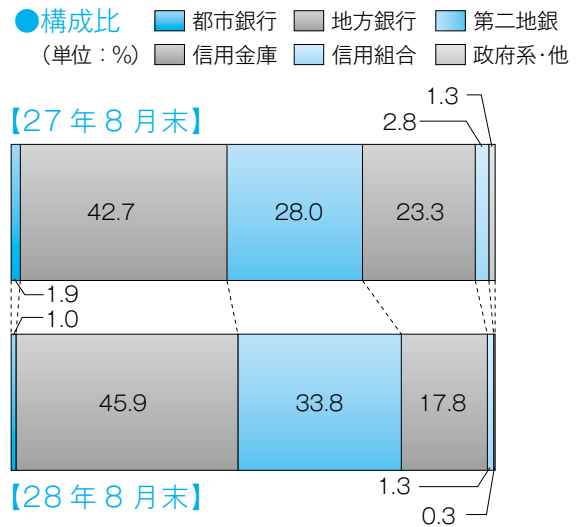
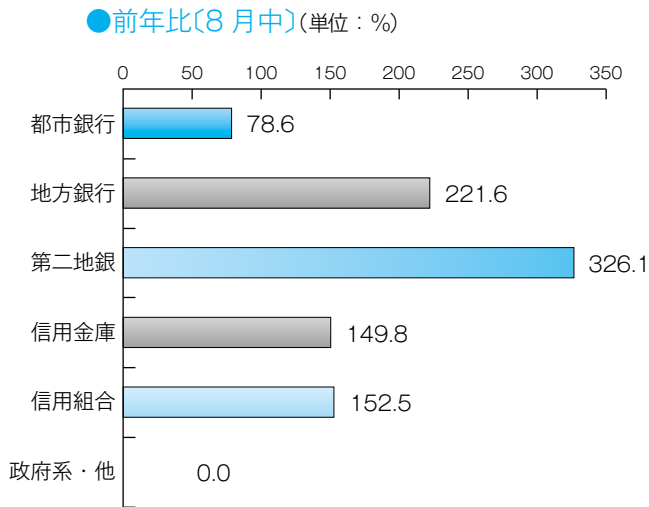

## 業種別保証承諾

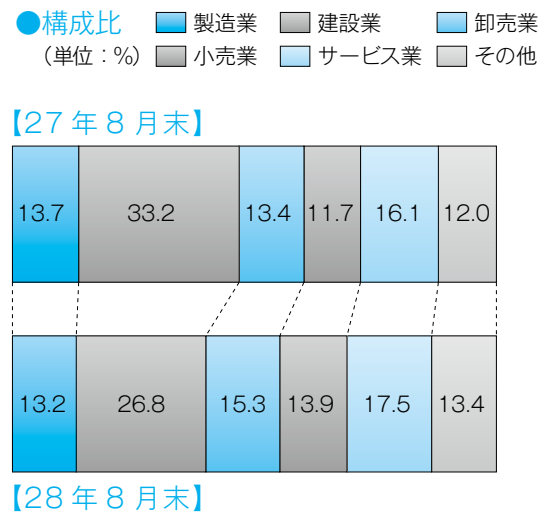
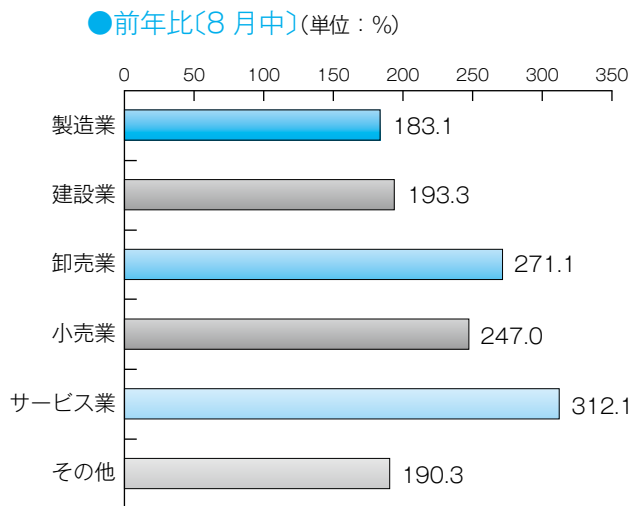

## 制度別保証承諾

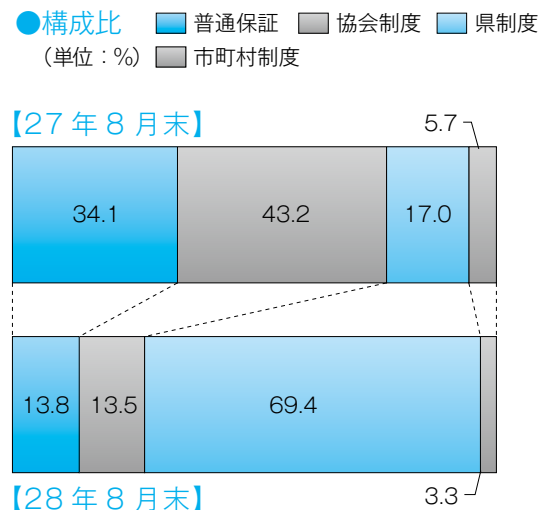
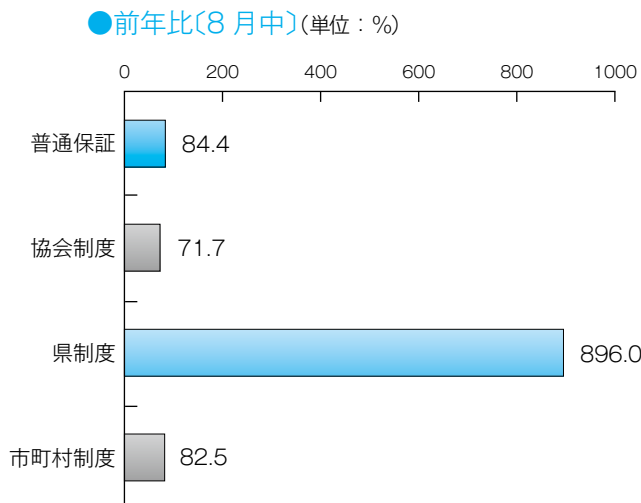

## 項目別保証状況

## 本支所別保証状況

(単位：千円、%)

## 1 保証承諾

	当月中保証承諾		前年 同月比	当期中保証承諾		前年 同期比	構成比
	件数	金額		件数	金額		
本所	1,198	15,665,756	224.7	6,428	87,355,544	287.7	85.3
八代	183	2,897,763	239.3	725	11,154,927	220.7	10.9
天草	50	589,350	152.3	269	3,932,130	195.8	3.8
計	1,431	19,152,869	223.5	7,422	102,442,601	273.8	100.0

(単位：千円、%)

## 2 保証債務残高

	27年8月末保証債務残高			28年8月末保証債務残高			構成比
	件数	金額	前年同月末比	件数	金額	前年同月末比	
本所	25,164	190,018,033	94.9	27,837	236,293,153	124.4	81.5
八代	4,303	36,665,983	94.6	4,245	38,698,538	105.5	13.3
天草	1,700	13,378,051	96.6	1,740	15,081,613	112.7	5.2
計	31,167	240,062,066	94.9	33,822	290,073,304	120.8	100.0

(単位：千円、%)

## 3 代位弁済

	当月中代位弁済		前年 同月比	当期中代位弁済		前年 同期比	構成比
	件数	金額		件数	金額		
本所	31	354,755	249.9	114	822,957	75.8	78.9
八代	3	44,710	316.5	18	114,534	59.4	11.0
天草	0	0	0.0	7	105,043	182.9	10.1
計	34	399,465	214.1	139	1,042,534	78.0	100.0

(単位：千円、%)

担保別  
保証状況

	当月中保証承諾		前年 同月比	当期中保証承諾		前年 同期比	構成比
	件数	金額		件数	金額		
担保 不動産	78	1,475,306	174.5	350	7,097,499	155.5	6.9
流動資産	4	78,400	83.1	21	442,800	81.2	0.4
その他	14	118,050	185.9	41	538,490	76.9	0.5
信用	1,335	17,481,113	231.0	7,010	94,363,812	298.5	92.1
計	1,431	19,152,869	223.5	7,422	102,442,601	273.8	100.0

(単位：千円、%)

資金使途別  
保証状況

	当月中保証承諾		前年 同月比	当期中保証承諾		前年 同期比	構成比
	件数	金額		件数	金額		
運転	1,206	16,189,463	231.3	6,371	89,042,705	298.5	86.9
設備	108	1,425,406	304.3	439	5,461,946	213.2	5.3
運転・設備	117	1,538,000	139.8	612	7,937,950	158.0	7.7
計	1,431	19,152,869	223.5	7,422	102,442,601	273.8	100.0

(単位：千円、%)

新規・継続別  
保証状況

	当月中保証承諾		前年 同月比	当期中保証承諾		前年 同期比	構成比
	件数	金額		件数	金額		
新規	255	2,721,896	430.2	1,031	11,113,646	381.2	10.8
継続	1,176	16,430,973	207.0	6,391	91,328,955	264.7	89.2
計	1,431	19,152,869	223.5	7,422	102,442,601	273.8	100.0

## 金融機関別保証状況

(単位：千円、%)

区分	保証承諾						保証債務残高				代位弁済			
	当月中			当期中			当月末				当月中		当期中	
	件数	金額	前年比	件数	金額	前年比	件数	金額	構成比	前年比	件数	金額	件数	金額
<b>都市銀行</b>														
みずほ銀行	1	50,000	***	6	240,000	600.0	47	826,703	0.28	84.9	0	0	0	0
三井住友銀行	0	0	***	5	219,000	273.8	41	858,413	0.30	99.3	0	0	0	0
三菱東京UFJ銀行	6	115,000	57.5	14	416,000	76.1	95	2,541,760	0.88	103.2	0	0	0	0
りそな銀行	0	0	***	4	127,500	318.8	28	559,798	0.19	101.9	0	0	0	0
都市銀行計	7	165,000	78.6	29	1,002,500	141.8	211	4,786,674	1.65	98.7	0	0	0	0
<b>地方銀行</b>														
肥後銀行	606	8,961,696	210.5	2,863	44,523,610	295.7	13,352	125,347,074	43.21	121.8	6	81,614	44	368,912
福岡銀行	4	156,603	680.9	13	393,103	127.4	102	1,842,796	0.64	104.5	0	0	0	0
十八銀行	0	0	***	0	0	***	9	78,366	0.03	83.9	0	0	0	0
親和銀行	0	0	***	0	0	***	1	1,892	0.00	9.4	0	0	0	0
鹿児島銀行	0	0	***	0	0	***	0	0	0.00	***	0	0	0	0
大分銀行	0	0	***	1	12,000	***	4	43,045	0.01	108.7	0	0	0	0
佐賀銀行	0	0	***	0	0	***	3	70,726	0.02	187.8	0	0	0	0
宮崎銀行	0	0	***	0	0	***	1	2,220	0.00	66.6	0	0	0	0
北九州銀行	4	85,000	100.0	20	686,000	364.9	70	1,639,774	0.57	157.2	0	0	0	0
西日本シティ銀行	17	468,700	***	49	1,378,700	332.1	180	2,793,321	0.96	128.6	0	0	0	0
地方銀行計	631	9,671,999	221.6	2,946	46,993,413	294.3	13,722	131,819,215	45.44	122.0	6	81,614	44	368,912
<b>第二地方銀行</b>														
熊本銀行	384	6,098,260	329.3	1,952	33,875,344	339.6	8,372	85,010,719	29.31	126.9	13	199,558	46	411,743
南日本銀行	8	119,300	243.0	46	677,560	162.8	328	3,069,666	1.06	110.8	0	0	2	2,940
長崎銀行	2	4,000	57.1	15	72,200	79.6	87	460,580	0.16	95.7	0	0	0	0
豊和銀行	1	1,000	***	2	8,500	283.3	19	235,628	0.08	85.4	0	0	0	0
第二地銀計	395	6,222,560	326.1	2,015	34,633,604	330.3	8,806	88,776,593	30.60	125.9	13	199,558	48	414,683
<b>信託銀行</b>														
三井住友信託銀行	0	0	***	0	0	***	0	0	0.00	***	0	0	0	0
信託銀行計	0	0	***	0	0	***	0	0	0.00	***	0	0	0	0
<b>信用金庫</b>														
熊本信用金庫	92	581,800	182.3	628	4,943,884	262.5	2,711	12,827,994	4.42	124.2	5	35,031	19	104,386
熊本第一信用金庫	179	1,542,950	165.1	1,032	8,357,010	204.7	4,119	25,173,633	8.68	118.0	6	31,869	17	62,461
熊本中央信用金庫	71	533,910	104.3	460	3,736,590	155.8	2,074	11,805,828	4.07	108.4	1	33,948	2	35,669
天草信用金庫	19	146,400	120.0	117	1,164,300	348.1	609	3,935,664	1.36	122.9	0	0	0	0
大牟田柳川信用金庫	1	30,000	600.0	3	41,500	307.4	28	101,019	0.03	88.7	0	0	0	0
しんぎん中金	0	0	***	0	0	***	0	0	0.00	***	0	0	0	0
信用金庫計	362	2,835,060	149.8	2,240	18,243,284	209.4	9,541	53,844,137	18.56	117.4	12	100,849	38	202,516
<b>信用組合</b>														
九州幸銀信用組合	1	35,000	***	3	47,850	***	14	55,484	0.02	98.7	0	0	1	919
熊本県医師信用組合	0	0	***	0	0	***	1	1,700	0.00	63.1	0	0	0	0
熊本県信用組合	35	223,250	131.9	180	1,253,950	118.3	1,283	6,469,082	2.23	103.6	3	17,444	8	55,505
全信組連	0	0	***	0	0	***	0	0	0.00	***	0	0	0	0
信用組合計	36	258,250	152.5	183	1,301,800	122.8	1,298	6,526,265	2.25	103.5	3	17,444	9	56,424
<b>政府系</b>														
商工組合中央金庫	0	0	***	9	268,000	54.6	244	4,320,419	1.49	97.6	0	0	0	0
日本政策金融公庫	0	0	***	0	0	***	0	0	0.00	***	0	0	0	0
政府系計	0	0	***	9	268,000	54.6	244	4,320,419	1.49	97.6	0	0	0	0
<b>その他</b>														
イオン銀行	0	0	***	0	0	***	0	0	0.00	***	0	0	0	0
新生銀行	0	0	***	0	0	***	0	0	0.00	***	0	0	0	0
農林中央金庫	0	0	***	0	0	***	0	0	0.00	***	0	0	0	0
労働金庫	0	0	***	0	0	***	0	0	0.00	***	0	0	0	0
農協等	0	0	***	0	0	***	0	0	0.00	***	0	0	0	0
生命保険計	0	0	***	0	0	***	0	0	0.00	***	0	0	0	0
損害保険計	0	0	***	0	0	***	0	0	0.00	***	0	0	0	0
産業再生機構	0	0	***	0	0	***	0	0	0.00	***	0	0	0	0
その他計	0	0	***	0	0	***	0	0	0.00	***	0	0	0	0
<b>合計</b>	<b>1,431</b>	<b>19,152,869</b>	<b>223.5</b>	<b>7,422</b>	<b>102,442,601</b>	<b>273.8</b>	<b>33,822</b>	<b>290,073,304</b>	<b>100.00</b>	<b>120.8</b>	<b>34</b>	<b>399,465</b>	<b>139</b>	<b>1,042,534</b>

## 制度別保証状況

(単位：千円、%)

区分	保証承諾						保証債務残高				代位弁済			
	当月中			当期中			当月末				当月中		当期中	
	件数	金額	前年比	件数	金額	前年比	件数	金額	構成比	前年比	件数	金額	件数	金額
普通保証														
普通保証	159	1,989,993	84.4	1,177	14,122,407	110.7	5,922	69,401,973	23.93	102.5	7	66,377	27	236,879
制度保証														
制度保証	1,272	17,162,876	276.3	6,245	88,320,194	358.0	27,900	220,671,331	76.07	128.0	27	333,088	112	805,655
協会制度														
短期資金	13	52,720	61.7	62	220,420	43.3	73	248,186	0.09	57.7	0	0	0	0
災害	2	19,890	***	21	306,850	***	20	288,545	0.10	5,908.0	0	0	0	0
当座貸越	14	350,000	119.7	73	1,655,000	135.3	459	8,104,364	2.79	98.5	0	0	0	0
カードローン	8	44,000	55.0	57	347,000	92.1	291	1,902,233	0.66	89.2	0	0	0	0
長期経営	0	0	***	0	0	***	11	206,428	0.07	55.1	0	0	0	0
手形等割引根保証	4	60,000	50.8	18	197,500	69.2	43	424,296	0.15	91.7	0	0	0	0
金融安定	0	0	***	0	0	***	2	35,356	0.01	71.1	0	0	1	13,644
経営安定関連	14	204,700	32.4	159	3,618,900	170.8	2,375	28,173,152	9.71	92.5	2	86,440	7	111,740
特定社債	1	144,000	138.5	3	208,000	54.2	83	4,134,560	1.43	110.7	0	0	0	0
流動資産担保	4	78,400	83.1	21	442,800	81.2	71	1,360,437	0.47	90.0	0	0	0	0
無担保当座貸越	0	0	***	0	0	***	21	101,936	0.04	17.6	0	0	1	2,423
創業等関連	0	0	***	0	0	***	1	1,450	0.00	64.4	0	0	0	0
創業関連	0	0	***	0	0	***	6	9,193	0.00	69.9	0	0	0	0
全国小口(小口零細)	5	14,400	87.3	149	400,520	647.0	241	571,020	0.20	164.7	0	0	0	0
全国緊急	0	0	***	0	0	***	3,273	23,071,722	7.95	63.3	5	83,900	20	199,390
経営承継関連	0	0	***	0	0	***	1	49,264	0.02	91.2	0	0	0	0
くまもとグリーン保証	0	0	***	10	72,180	22.4	590	5,130,642	1.77	94.4	1	2,680	1	2,680
震災緊急	0	0	***	0	0	***	18	382,324	0.13	74.3	0	0	0	0
経営力	4	122,000	21.0	45	786,634	21.1	682	12,741,589	4.39	138.7	2	30,656	2	30,656
税理士	99	1,464,800	89.6	293	4,003,300	87.5	828	12,077,180	4.16	116.7	1	10,030	3	21,108
改善サポート	8	180,950	113.3	28	929,114	115.4	255	5,589,105	1.93	196.2	3	33,370	8	107,170
返済原資特定	19	256,900	85.8	44	637,900	51.5	159	2,732,800	0.94	101.9	0	0	3	57,131
協会制度計	195	2,992,760	71.7	983	13,826,118	85.5	9,503	107,335,781	37.00	92.6	14	247,076	46	545,943
県制度														
県特別小口	0	0	***	0	0	***	2	2,834	0.00	48.8	0	0	0	0
県産業活性化	3	10,100	46.8	7	65,100	71.5	116	585,821	0.20	87.4	0	0	0	0
県地場産業振興	0	0	***	0	0	***	2	7,127	0.00	97.4	0	0	0	0
県金融円滑化	792	13,057,776	2,508.7	3,739	67,503,266	2,990.9	7,216	82,643,195	28.49	287.1	5	49,613	11	101,215
県創業者支援	9	43,000	53.7	39	186,600	67.1	723	1,964,747	0.68	99.8	5	9,040	16	42,236
県新事業展開	1	5,000	56.8	13	87,000	116.3	116	498,609	0.17	124.6	0	0	2	5,920
県経営支援	0	0	***	0	0	***	1	2,683	0.00	28.8	0	0	1	6,564
おうえん(小口零細)	167	524,240	78.0	724	2,551,520	98.3	3,775	8,793,212	3.03	167.0	0	0	10	20,880
県経営革新等支援	0	0	***	0	0	***	6	37,114	0.01	93.7	0	0	0	0
県短期	17	107,000	46.1	102	657,500	74.6	123	672,775	0.23	82.1	2	11,556	2	11,556
県チャレンジサポート	2	7,200	***	4	22,800	14.0	89	1,041,644	0.36	110.5	0	0	2	10,878
県事業承継者	0	0	***	0	0	***	6	49,299	0.02	81.2	0	0	0	0
県制度計	991	13,754,316	896.0	4,628	71,073,786	1,118.2	12,175	96,299,060	33.20	247.1	12	70,210	44	199,250
市町村制度														
市経営安定	70	373,800	181.6	470	2,870,960	324.5	2,329	9,831,971	3.39	102.6	1	15,802	5	29,206
市町村小口	2	5,000	7.6	27	83,100	23.3	776	1,737,710	0.60	82.2	0	0	4	5,999
創業サポート	5	14,000	38.9	29	103,300	63.2	473	1,073,723	0.37	97.0	0	0	4	7,973
市短期	1	3,000	32.0	4	16,500	54.3	7	24,000	0.01	63.1	0	0	0	0
経営向上(小口零細)	8	20,000	10.7	103	339,430	48.1	2,631	4,345,498	1.50	93.2	0	0	9	17,285
市新エネルギー	0	0	***	1	7,000	***	6	23,588	0.01	119.6	0	0	0	0
市町村制度計	86	415,800	82.5	634	3,420,290	159.8	6,222	17,036,491	5.87	97.2	1	15,802	22	60,463
合計	1,431	19,152,869	223.5	7,422	102,442,601	273.8	33,822	290,073,304	100.00	120.8	34	399,465	139	1,042,534
(うち追認保証)	0	0	***	0	0	***	0	0	0.00	***	0	0	0	0
(うち手形割引)	4	60,000	50.8	20	186,870	67.8	42	409,296	0.14	90.5	0	0	0	0
(うち電債割引)	0	0	***	1	15,000	100.0	1	15,000	0.01	100.0	0	0	0	0

## 業種別保証状況

(単位：千円、%)

区分	保証承諾						保証債務残高				代位弁済			
	当月中			当期中			当月末				当月中		当期中	
	件数	金額	前年比	件数	金額	前年比	件数	金額	構成比	前年比	件数	金額	件数	金額
<b>製造業</b>														
食料品工業	30	659,900	180.1	195	3,878,820	231.4	959	12,850,345	4.43	120.5	0	0	1	7,741
繊維品工業	8	174,300	893.8	27	523,800	537.2	140	1,380,596	0.48	107.7	0	0	0	0
木材木製品工業	5	51,000	78.5	28	596,800	249.6	158	1,868,502	0.64	109.7	0	0	0	0
家具建具工業	4	31,000	238.5	21	205,700	211.0	114	532,938	0.18	108.7	0	0	0	0
紙工業	0	0	***	7	124,500	936.1	16	165,843	0.06	165.0	0	0	0	0
印刷製本業	9	70,000	132.7	58	969,900	510.9	250	3,140,010	1.08	132.0	0	0	3	13,665
化学工業	1	50,000	250.0	12	302,400	311.1	38	622,795	0.21	131.8	0	0	0	0
石油・石炭製品工業	1	10,000	100.0	1	10,000	100.0	6	88,645	0.03	69.3	0	0	0	0
ゴム・プラスチック工業	4	71,500	124.8	20	301,300	224.0	110	1,436,566	0.50	117.7	0	0	0	0
皮革工業	0	0	***	2	12,000	***	9	24,190	0.01	186.7	0	0	0	0
窯業	6	170,000	566.7	30	518,500	202.0	187	2,454,209	0.85	99.2	0	0	4	42,443
機械工業	17	383,000	254.5	80	1,967,350	353.8	350	5,184,591	1.79	125.4	0	0	0	0
電気機器工業	2	12,000	42.9	26	481,300	540.8	124	1,445,678	0.50	103.1	0	0	0	0
車両工業	1	50,000	66.7	11	211,000	265.4	57	917,463	0.32	134.9	0	0	0	0
船舶工業	4	65,750	328.8	18	201,150	70.0	87	744,769	0.26	105.5	0	0	0	0
金属工業	17	232,000	158.9	79	1,542,700	309.5	380	4,608,393	1.59	124.7	0	0	0	0
その他の工業	39	325,600	139.4	207	1,626,100	205.7	1,120	5,348,811	1.84	111.6	0	0	6	33,799
製造業計	148	2,356,050	183.1	822	13,473,320	263.5	4,105	42,814,344	14.76	117.8	0	0	14	97,648
<b>非製造業</b>														
農林漁業	5	103,000	500.0	13	271,000	282.6	52	487,803	0.17	113.4	0	0	0	0
鉱業	2	50,000	192.3	8	102,000	69.9	62	800,197	0.28	101.6	0	0	0	0
建設業	402	5,488,613	193.3	1,941	27,417,464	221.0	8,419	69,572,518	23.98	121.9	7	49,149	30	260,020
卸売業	160	3,063,100	271.1	866	15,681,490	312.6	3,504	37,792,095	13.03	123.5	9	86,085	18	131,724
小売業	194	2,389,750	247.0	1,109	14,196,097	324.5	5,515	38,469,539	13.26	120.5	8	110,355	31	224,924
飲食店	84	421,000	149.6	640	4,315,920	414.0	2,754	11,474,876	3.96	130.3	3	9,635	21	55,545
運送倉庫業	43	673,840	156.8	203	4,315,640	335.2	1,102	14,952,943	5.15	119.5	0	0	0	0
<b>サービス業</b>														
物品賃貸業	12	99,500	156.2	43	575,000	388.0	192	1,409,332	0.49	115.4	0	0	0	0
宿泊業	13	207,800	346.3	96	1,907,900	372.3	412	6,751,214	2.33	114.8	0	0	1	60,501
洗濯・理美容・浴場	34	152,400	127.3	211	1,423,030	424.1	1,029	4,668,169	1.61	119.8	1	398	3	7,091
物品預り・駐車場業	1	10,000	66.7	4	61,000	225.9	31	310,519	0.11	103.9	0	0	0	0
その他の生活関連サービス業	11	182,400	464.1	45	705,500	213.0	304	2,768,524	0.95	112.6	0	0	7	27,330
旅行業	6	55,000	916.7	22	283,700	400.5	70	500,195	0.17	174.8	0	0	0	0
映画・娯楽業	8	90,500	***	39	408,100	318.6	125	1,109,217	0.38	124.3	0	0	0	0
広告業	7	108,500	1,472.2	45	647,200	454.6	164	1,320,465	0.46	134.1	0	0	0	0
放送業	0	0	***	1	8,000	***	2	20,662	0.01	151.2	0	0	0	0
情報通信サービス業	1	2,600	***	20	161,500	727.5	85	459,764	0.16	128.5	0	0	0	0
運輸サービス業	2	9,000	***	5	129,000	1,290.0	19	246,595	0.09	101.7	0	0	0	0
その他の事業サービス業	33	430,840	232.3	165	2,240,684	293.0	701	5,593,684	1.93	119.2	2	4,582	2	4,582
専門サービス業	59	401,500	255.7	231	1,732,050	211.4	1,178	5,058,381	1.74	112.1	0	0	0	0
医療・福祉	99	1,530,100	429.6	392	5,816,140	291.4	1,586	18,335,606	6.32	128.7	0	0	3	17,379
廃棄物処理業	9	94,060	266.5	48	902,460	428.5	311	3,238,449	1.12	117.0	0	0	0	0
教育学習支援事業	14	159,300	184.8	65	566,100	157.3	274	1,855,403	0.64	106.1	4	139,260	5	142,397
その他のサービス業	6	36,300	288.1	45	383,570	288.6	185	758,048	0.26	126.5	0	0	2	9,209
サービス業計	315	3,569,800	312.1	1,477	17,950,934	298.6	6,668	54,404,226	18.76	120.6	7	144,240	23	268,489
不動産業	72	805,916	220.2	308	4,217,936	298.2	1,186	13,465,978	4.64	122.8	0	0	1	1,534
その他の産業	6	231,800	300.6	35	500,800	97.6	455	5,838,787	2.01	105.8	0	0	1	2,651
非製造業計	1,283	16,796,819	230.6	6,600	88,969,281	275.4	29,717	247,258,961	85.24	121.4	34	399,465	125	944,886
合計	1,431	19,152,869	223.5	7,422	102,442,601	273.8	33,822	290,073,304	100.00	120.8	34	399,465	139	1,042,534



## 市町村別保証状況

(単位：千円、%)

区 分	保証承諾						保証債務残高				代位弁済			
	当 月 中			当 期 中			当 月 末				当月中		当期中	
	件数	金 額	前年比	件数	金 額	前年比	件数	金 額	構成比	前年比	件数	金 額	件数	金 額
熊 本 市	758	9,654,606	242.2	4,243	57,308,437	301.5	17,520	149,397,585	51.50	126.6	19	189,679	71	431,611
八 代 市	97	1,894,523	272.8	413	6,749,627	240.9	2,168	20,188,873	6.96	109.3	2	38,528	10	73,968
人 吉 市	35	469,940	769.1	107	1,960,940	377.4	544	5,989,467	2.06	107.9	1	6,181	1	6,181
荒 尾 市	21	280,300	136.1	84	980,750	126.3	533	3,984,780	1.37	106.6	0	0	1	6,759
水 俣 市	7	115,300	172.9	52	537,160	143.5	426	2,744,257	0.95	93.2	0	0	1	4,794
玉 名 市	34	438,200	103.7	210	3,185,050	240.4	1,003	8,422,239	2.90	125.8	0	0	1	1,534
山 鹿 市	47	477,300	329.6	160	1,808,810	207.9	851	6,641,867	2.29	107.5	3	5,591	10	53,849
菊 池 市	31	499,500	430.6	131	2,105,400	306.8	705	6,434,264	2.22	117.8	0	0	1	495
宇 土 市	19	273,500	212.2	145	1,876,080	330.2	584	4,782,219	1.65	125.7	0	0	2	11,235
上 天 草 市	20	234,500	366.4	89	1,267,300	374.8	536	5,295,258	1.83	120.5	0	0	2	10,494
宇 城 市	35	383,800	178.1	183	2,676,720	273.3	961	8,416,353	2.90	120.3	0	0	0	0
阿 蘇 市	25	418,690	251.5	103	1,091,800	333.3	496	3,663,373	1.26	104.1	5	151,699	5	151,699
天 草 市	39	428,850	143.2	215	2,978,030	178.7	1,359	11,017,801	3.80	112.9	0	0	7	105,043
合 志 市	39	479,100	325.9	187	2,428,500	305.8	776	5,921,857	2.04	125.9	0	0	6	37,924
市 部 計	1,207	16,048,109	238.8	6,322	86,954,604	280.2	28,462	242,900,193	83.74	121.3	30	391,679	118	895,586
美 里 町	10	118,500	97.1	23	284,800	128.0	147	1,119,445	0.39	113.3	0	0	0	0
下 益 城 郡 計	10	118,500	97.1	23	284,800	128.0	147	1,119,445	0.39	113.3	0	0	0	0
玉 東 町	2	45,000	173.1	15	182,400	138.7	97	907,927	0.31	112.2	0	0	0	0
南 関 町	14	370,000	1,370.4	28	500,000	414.1	142	1,257,350	0.43	106.0	0	0	0	0
長 洲 町	2	25,000	29.3	16	147,200	57.5	154	1,055,834	0.36	94.9	0	0	0	0
和 水 町	4	80,500	258.8	28	319,100	125.2	156	1,350,693	0.47	111.6	0	0	0	0
玉 名 郡 計	22	520,500	307.3	87	1,148,700	150.5	549	4,571,804	1.58	105.9	0	0	0	0
大 津 町	23	200,400	139.1	147	1,943,300	382.5	498	4,817,402	1.66	142.8	0	0	4	18,522
菊 陽 町	29	444,800	271.2	139	2,053,787	242.6	603	5,154,083	1.78	122.5	0	0	2	19,739
菊 池 郡 計	52	645,200	209.4	286	3,997,087	295.1	1,101	9,971,485	3.44	131.5	0	0	6	38,261
南 小 国 町	2	55,000	550.0	48	1,045,200	618.5	151	1,989,586	0.69	144.3	0	0	3	62,786
小 国 町	1	1,500	7.0	42	362,700	181.1	199	1,230,832	0.42	102.3	0	0	0	0
産 山 村	1	2,600	37.1	5	45,000	83.3	25	146,853	0.05	141.9	0	0	0	0
高 森 町	5	66,700	351.1	22	236,700	204.1	121	850,549	0.29	112.1	0	0	0	0
西 原 村	11	208,000	236.4	59	874,950	652.9	180	1,843,247	0.64	142.2	0	0	0	0
南 阿 蘇 村	5	127,500	76.8	34	577,700	200.8	183	1,586,438	0.55	109.0	0	0	0	0
阿 蘇 郡 計	25	461,300	148.1	210	3,142,250	327.0	859	7,647,506	2.64	123.4	0	0	3	62,786
御 船 町	17	219,900	199.9	83	1,096,200	334.7	341	2,956,060	1.02	118.3	1	398	1	398
嘉 島 町	11	137,000	978.6	56	1,069,600	467.3	220	2,369,723	0.82	155.2	0	0	1	1,573
益 城 町	17	245,860	186.5	124	1,984,660	432.8	556	4,772,519	1.65	151.6	2	5,087	3	12,039
甲 佐 町	10	151,000	194.8	33	495,500	226.6	183	1,609,910	0.56	122.3	1	2,301	1	2,301
山 都 町	11	125,500	91.5	32	247,400	68.9	181	1,442,545	0.50	87.9	0	0	0	0
上 益 城 郡 計	66	879,260	186.9	328	4,893,360	307.2	1,481	13,150,757	4.53	129.8	4	7,786	6	16,310
氷 川 町	3	38,000	361.9	14	138,800	93.1	122	834,763	0.29	98.1	0	0	0	0
八 代 郡 計	3	38,000	361.9	14	138,800	93.1	122	834,763	0.29	98.1	0	0	0	0
芦 北 町	11	102,500	111.5	34	387,500	87.6	204	1,941,293	0.67	99.7	0	0	0	0
津 奈 木 町	2	26,000	89.7	11	232,000	283.1	68	695,779	0.24	106.4	0	0	0	0
芦 北 郡 計	13	128,500	106.3	45	619,500	118.1	272	2,637,072	0.91	101.4	0	0	0	0
錦 町	11	108,400	193.6	25	300,980	173.2	147	1,363,230	0.47	104.6	0	0	1	2,708
多 木 町	4	44,500	337.1	23	232,700	242.9	155	1,354,266	0.47	100.9	0	0	0	0
湯 前 町	0	0	***	1	2,500	10.9	47	208,350	0.07	110.8	0	0	0	0
水 上 村	0	0	***	0	0	***	7	46,354	0.02	82.8	0	0	0	0
相 良 村	3	19,000	380.0	12	138,620	478.0	59	554,224	0.19	104.6	0	0	0	0
五 木 村	0	0	***	1	20,000	76.9	10	202,216	0.07	104.2	0	0	0	0
山 江 村	0	0	***	3	17,500	159.1	28	173,322	0.06	94.9	0	0	1	16,661
球 磨 村	3	13,600	181.3	4	38,600	257.3	27	191,564	0.07	137.2	0	0	0	0
あ さ ぎ り 町	8	76,000	57.8	26	408,000	138.2	230	2,163,662	0.75	99.1	0	0	4	10,221
球 磨 郡 計	29	261,500	97.9	95	1,158,900	170.7	710	6,257,188	2.16	102.3	0	0	6	29,590
苓 北 町	4	52,000	73.8	12	104,600	73.3	119	983,092	0.34	94.0	0	0	0	0
天 草 郡 計	4	52,000	73.8	12	104,600	73.3	119	983,092	0.34	94.0	0	0	0	0
合 計	1,431	19,152,869	223.5	7,422	102,442,601	273.8	33,822	290,073,304	100.00	120.8	34	399,465	139	1,042,534

## 金融機関店舗別保証承諾累計ベスト100

(単位：千円)

順位	金融機関名	本支店名	件数	金額	順位	金融機関名	本支店名	件数	金額
1	熊本銀行	本店	115	2,292,200	51	熊本銀行	八代	41	579,500
2	熊本銀行	田崎	80	2,086,000	52	肥後銀行	銀座通	48	577,840
3	熊本銀行	花畑	84	1,971,150	53	熊本銀行	小国	26	565,500
4	肥後銀行	大津	98	1,756,600	54	熊本銀行	白山通	29	541,600
5	肥後銀行	健軍	76	1,725,000	55	肥後銀行	清水	27	541,000
6	熊本銀行	武蔵ヶ丘	70	1,554,500	56	肥後銀行	秋津	29	535,910
7	肥後銀行	託麻	83	1,495,900	57	肥後銀行	光の森	33	532,557
8	肥後銀行	水道町	97	1,448,173	58	肥後銀行	東	45	526,770
9	肥後銀行	水前寺	77	1,307,800	59	熊本銀行	合志	28	526,460
10	肥後銀行	本店	44	1,298,300	60	熊本中央信用金庫	戸島	44	525,900
11	肥後銀行	八代	62	1,273,720	61	熊本銀行	天草	20	520,500
12	熊本銀行	健軍	73	1,243,700	62	熊本銀行	山鹿	24	517,700
13	熊本第一信用金庫	本店	157	1,216,290	63	肥後銀行	熊本駅前	36	514,600
14	肥後銀行	川尻	61	1,204,500	64	熊本銀行	松橋	36	513,800
15	熊本銀行	玉名	43	1,171,500	65	熊本銀行	田迎	42	511,700
16	肥後銀行	人吉	52	1,163,900	66	肥後銀行	玉名	46	509,800
17	熊本銀行	下通	85	1,076,950	67	肥後銀行	子飼橋	47	507,200
18	熊本銀行	益城	55	954,360	68	熊本第一信用金庫	田崎	42	500,300
19	肥後銀行	木山	45	939,900	69	熊本中央信用金庫	本店	69	497,630
20	西日本シティ銀行	八代	33	939,000	70	熊本信用金庫	本店	55	488,900
21	肥後銀行	松橋	55	887,400	71	熊本銀行	菊池	34	486,200
22	肥後銀行	南熊本	40	886,100	72	肥後銀行	熊本市場	23	473,400
23	熊本銀行	東託麻	48	870,224	73	肥後銀行	御船	33	472,600
24	熊本銀行	植木	44	810,170	74	熊本銀行	南熊本	23	467,400
25	肥後銀行	牛深	41	791,700	75	肥後銀行	流通団地	29	458,940
26	熊本銀行	中央	50	775,400	76	熊本第一信用金庫	南熊本	36	444,800
27	肥後銀行	小国	63	762,400	77	肥後銀行	味噌天神	39	443,400
28	熊本銀行	浄行寺	49	757,550	78	肥後銀行	小峯	34	440,200
29	熊本銀行	宇土	41	754,000	79	熊本信用金庫	長嶺	54	439,500
30	熊本銀行	嘉島	44	730,300	80	熊本銀行	鏡	23	437,500
31	肥後銀行	渡鹿	50	721,800	81	肥後銀行	須屋	25	436,506
32	肥後銀行	菊陽	38	711,160	82	肥後銀行	京塚	35	432,700
33	熊本銀行	大津	49	692,200	83	肥後銀行	田迎	31	431,700
34	肥後銀行	上通	61	688,380	84	熊本銀行	阿蘇	30	429,400
35	北九州銀行	熊本	20	686,000	85	肥後銀行	神水	29	426,370
36	肥後銀行	天草	35	684,480	86	肥後銀行	隈庄	32	423,150
37	肥後銀行	世安	32	674,700	87	肥後銀行	力合近見	22	421,400
38	熊本銀行	水前寺	42	669,600	88	三菱東京UFJ銀行	熊本	14	416,000
39	肥後銀行	菊池	31	662,800	89	肥後銀行	松島	21	415,500
40	熊本第一信用金庫	植木	80	648,900	90	熊本銀行	新大江	29	412,100
41	熊本銀行	日赤通	32	644,500	91	熊本第一信用金庫	八代	35	408,250
42	肥後銀行	八代駅前	32	641,644	92	肥後銀行	中	17	404,500
43	熊本信用金庫	西部	77	638,500	93	肥後銀行	鏡	18	403,000
44	熊本銀行	近見	28	620,360	94	熊本第一信用金庫	玉名	35	402,220
45	肥後銀行	宇土	66	611,400	95	熊本銀行	松江通	24	395,800
46	熊本銀行	人吉	32	606,400	96	熊本第一信用金庫	上通	63	390,900
47	熊本銀行	川尻	39	605,700	97	熊本銀行	南関	23	390,000
48	熊本銀行	菊南	30	604,000	98	肥後銀行	山鹿東	29	387,800
49	肥後銀行	合志	50	585,600	99	肥後銀行	高森	23	385,000
50	肥後銀行	山鹿	32	582,660	100	熊本第一信用金庫	御船	45	376,800

## 金融機関店舗別保証債務残高ベスト100

(単位：千円)

順位	金融機関名	本支店名	件数	金額	順位	金融機関名	本支店名	件数	金額
1	熊本銀行	本店	547	7,635,499	51	熊本信用金庫	本店	267	1,571,436
2	熊本銀行	花畑	412	5,729,717	52	肥後銀行	光の森	167	1,552,765
3	商工組合中央金庫	熊本	239	4,158,787	53	肥後銀行	宇土	215	1,550,973
4	熊本銀行	田崎	242	4,140,428	54	熊本第一信用金庫	田崎	173	1,520,614
5	肥後銀行	健軍	265	3,622,387	55	肥後銀行	渡鹿	163	1,511,543
6	肥後銀行	水前寺	274	3,586,295	56	熊本銀行	天草	127	1,453,142
7	肥後銀行	水道町	344	3,515,845	57	熊本第一信用金庫	八代	141	1,453,079
8	肥後銀行	人吉	215	3,347,486	58	熊本信用金庫	西部	286	1,444,581
9	熊本銀行	健軍	356	3,342,279	59	熊本銀行	白山通	154	1,414,905
10	肥後銀行	本店	191	3,252,441	60	肥後銀行	菊陽	153	1,410,322
11	肥後銀行	大津	242	3,204,425	61	肥後銀行	高森	146	1,390,291
12	肥後銀行	八代	281	3,119,889	62	熊本銀行	日赤通	154	1,380,715
13	肥後銀行	天草	290	3,089,314	63	西日本シティ銀行	八代	90	1,380,522
14	肥後銀行	託麻	288	3,074,872	64	熊本銀行	人吉	134	1,379,897
15	熊本銀行	玉名	241	3,059,198	65	熊本銀行	菊南	109	1,365,573
16	熊本銀行	武蔵ヶ丘	214	2,682,820	66	肥後銀行	子飼橋	146	1,358,631
17	熊本銀行	八代	239	2,509,272	67	熊本信用金庫	長嶺	285	1,353,179
18	熊本銀行	下通	268	2,497,232	68	熊本銀行	山鹿	124	1,342,277
19	三菱東京UFJ銀行	熊本	92	2,449,137	69	肥後銀行	松島	93	1,324,877
20	肥後銀行	松橋	314	2,448,729	70	熊本銀行	鏡	85	1,297,621
21	肥後銀行	玉名	225	2,441,867	71	肥後銀行	小峯	144	1,282,362
22	肥後銀行	川尻	171	2,376,717	72	熊本銀行	嘉島	136	1,276,955
23	熊本第一信用金庫	本店	455	2,361,013	73	熊本中央信用金庫	平田	161	1,274,519
24	肥後銀行	上通	305	2,303,770	74	肥後銀行	秋津	121	1,270,597
25	肥後銀行	山鹿	223	2,286,695	75	肥後銀行	小島	104	1,251,773
26	肥後銀行	銀座通	214	2,277,467	76	肥後銀行	鏡	117	1,246,284
27	熊本銀行	東託麻	217	2,267,297	77	熊本第一信用金庫	菊池	170	1,230,464
28	肥後銀行	世安	177	2,244,019	78	熊本第一信用金庫	清水	192	1,202,656
29	熊本銀行	中央	251	2,226,721	79	肥後銀行	御船	162	1,193,042
30	肥後銀行	牛深	165	2,111,245	80	肥後銀行	流通団地	117	1,186,683
31	熊本銀行	植木	168	1,973,436	81	肥後銀行	人吉駅前	118	1,186,080
32	熊本銀行	大津	188	1,933,393	82	肥後銀行	須屋	132	1,176,822
33	熊本銀行	益城	170	1,888,317	83	肥後銀行	隈庄	152	1,175,406
34	肥後銀行	小国	217	1,884,051	84	肥後銀行	力合近見	108	1,172,752
35	肥後銀行	八代駅前	190	1,845,696	85	熊本銀行	近見	119	1,171,089
36	熊本第一信用金庫	植木	235	1,741,514	86	熊本中央信用金庫	八代	213	1,159,727
37	熊本銀行	水前寺	218	1,740,300	87	南日本銀行	熊本	96	1,157,742
38	熊本銀行	浄行寺	212	1,724,668	88	肥後銀行	神水	140	1,144,019
39	福岡銀行	熊本	90	1,718,481	89	肥後銀行	小川	142	1,131,642
40	肥後銀行	免田	149	1,708,706	90	肥後銀行	三角	104	1,128,231
41	熊本銀行	松橋	166	1,697,700	91	熊本第一信用金庫	水前寺	178	1,121,670
42	熊本銀行	宇土	159	1,675,550	92	熊本中央信用金庫	本店	216	1,120,263
43	肥後銀行	菊池	163	1,671,125	93	肥後銀行	植木	149	1,117,658
44	肥後銀行	熊本駅前	160	1,647,665	94	熊本銀行	合志	120	1,116,981
45	北九州銀行	熊本	70	1,639,774	95	西日本シティ銀行	熊本	64	1,114,831
46	熊本銀行	川尻	181	1,639,744	96	肥後銀行	合志	141	1,104,053
47	肥後銀行	南熊本	173	1,625,388	97	熊本第一信用金庫	帯山	160	1,086,058
48	熊本銀行	菊池	157	1,621,790	98	熊本銀行	田迎	147	1,068,795
49	肥後銀行	木山	151	1,602,258	99	熊本中央信用金庫	水俣	204	1,063,801
50	熊本第一信用金庫	南熊本	188	1,593,690	100	肥後銀行	熊本市場	103	1,057,076

## 保証承諾・保証債務残高ランキング

## 肥後銀行

## 保証承諾累計

(単位：千円, %)

順位	本支店名	件数	金額	前年比
1	大津	98	1,756,600	691.0
2	健軍	76	1,725,000	658.8
3	託麻	83	1,495,900	390.8
4	水道町	97	1,448,173	439.8
5	水前寺	77	1,307,800	422.0
6	本店	44	1,298,300	968.9
7	八代	62	1,273,720	582.9
8	川尻	61	1,204,500	359.9
9	人吉	52	1,163,900	378.8
10	木山	45	939,900	760.7
11	松橋	55	887,400	328.3
12	南熊本	40	886,100	636.6
13	牛深	41	791,700	198.2
14	小国	63	762,400	307.7
15	渡鹿	50	721,800	925.4
16	菊陽	38	711,160	470.1
17	上通	61	688,380	199.4
18	天草	35	684,480	189.7
19	世安	32	674,700	264.4
20	菊池	31	662,800	273.5

## 保証債務残高

(単位：千円, %)

順位	本支店名	件数	金額	前年比
1	健軍	265	3,622,387	179.6
2	水前寺	274	3,586,295	125.6
3	水道町	344	3,515,845	127.1
4	人吉	215	3,347,486	108.9
5	本店	191	3,252,441	148.3
6	大津	242	3,204,425	180.3
7	八代	281	3,119,889	128.0
8	天草	290	3,089,314	116.3
9	託麻	288	3,074,872	145.2
10	松橋	314	2,448,729	132.4
11	玉名	225	2,441,867	108.3
12	川尻	171	2,376,717	169.0
13	上通	305	2,303,770	131.0
14	山鹿	223	2,286,695	105.5
15	銀座通	214	2,277,467	98.7
16	世安	177	2,244,019	126.1
17	牛深	165	2,111,245	128.2
18	小国	217	1,884,051	95.3
19	八代駅前	190	1,845,696	104.5
20	免田	149	1,708,706	101.6

## 熊本銀行

## 保証承諾累計

(単位：千円, %)

順位	本支店名	件数	金額	前年比
1	本店	115	2,292,200	187.7
2	田崎	80	2,086,000	400.6
3	花畑	84	1,971,150	477.0
4	武蔵ヶ丘	70	1,554,500	956.6
5	健軍	73	1,243,700	251.4
6	玉名	43	1,171,500	395.8
7	下通	85	1,076,950	570.6
8	益城	55	954,360	695.1
9	東託麻	48	870,224	489.4
10	植木	44	810,170	354.1
11	中央	50	775,400	343.9
12	浄行寺	49	757,550	439.2
13	宇土	41	754,000	901.9
14	嘉島	44	730,300	513.9
15	大津	49	692,200	257.7
16	水前寺	42	669,600	360.0
17	日赤通	32	644,500	463.7
18	近見	28	620,360	357.0
19	人吉	32	606,400	706.3
20	川尻	39	605,700	257.7

## 保証債務残高

(単位：千円, %)

順位	本支店名	件数	金額	前年比
1	本店	547	7,635,499	115.5
2	花畑	412	5,729,717	126.4
3	田崎	242	4,140,428	139.0
4	健軍	356	3,342,279	123.2
5	玉名	241	3,059,198	133.7
6	武蔵ヶ丘	214	2,682,820	133.8
7	八代	239	2,509,272	97.5
8	下通	268	2,497,232	139.0
9	東託麻	217	2,267,297	134.8
10	中中央	251	2,226,721	95.2
11	植木	168	1,973,436	141.3
12	大津	188	1,933,393	122.4
13	益城	170	1,888,317	179.7
14	水前寺	218	1,740,300	115.7
15	浄行寺	212	1,724,668	171.6
16	松橋	166	1,697,700	130.3
17	宇土	159	1,675,550	142.9
18	川尻	181	1,639,744	123.1
19	菊池	157	1,621,790	117.6
20	天草	127	1,453,142	122.6

## 信用金庫・信用組合

## 保証承諾累計

(単位：千円, %)

順位	金融機関名	本支店名	件数	金額	前年比
1	熊本第一信用金庫	本店	157	1,216,290	294.5
2	熊本第一信用金庫	植木	80	648,900	215.1
3	熊本信用金庫	西部	77	638,500	371.2
4	熊本中央信用金庫	戸島	44	525,900	330.3
5	熊本第一信用金庫	田崎	42	500,300	329.8
6	熊本中央信用金庫	本店	69	497,630	182.4
7	熊本信用金庫	本店	55	488,900	232.8
8	熊本第一信用金庫	南熊本	36	444,800	100.7
9	熊本信用金庫	長嶺	54	439,500	216.5
10	熊本第一信用金庫	八代	35	408,250	141.3
11	熊本第一信用金庫	玉名	35	402,220	299.9
12	熊本第一信用金庫	上通	63	390,900	280.4
13	熊本第一信用金庫	御船	45	376,800	208.1
14	熊本第一信用金庫	来民	42	370,500	248.7
15	熊本第一信用金庫	清水	50	359,950	221.6
16	天草信用金庫	本店	41	359,300	257.6
17	熊本信用金庫	健軍	40	338,700	455.2
18	熊本中央信用金庫	八代	47	327,710	124.0
19	熊本信用金庫	秋津	28	323,900	273.3
20	熊本信用金庫	川尻	37	317,900	236.5

## 保証債務残高

(単位：千円, %)

順位	金融機関名	本支店名	件数	金額	前年比
1	熊本第一信用金庫	本店	455	2,361,013	146.6
2	熊本第一信用金庫	植木	235	1,741,514	121.6
3	熊本第一信用金庫	南熊本	188	1,593,690	109.1
4	熊本信用金庫	本店	267	1,571,436	110.0
5	熊本第一信用金庫	田崎	173	1,520,614	121.4
6	熊本第一信用金庫	八代	141	1,453,079	127.4
7	熊本信用金庫	西部	286	1,444,581	131.3
8	熊本信用金庫	長嶺	285	1,353,179	116.4
9	熊本中央信用金庫	平田	161	1,274,519	102.9
10	熊本第一信用金庫	菊池	170	1,230,464	112.4
11	熊本第一信用金庫	清水	192	1,202,656	110.7
12	熊本中央信用金庫	八代	213	1,159,727	107.1
13	熊本第一信用金庫	水前寺	178	1,121,670	122.7
14	熊本中央信用金庫	本店	216	1,120,263	153.8
15	熊本第一信用金庫	帯山	160	1,086,058	114.5
16	熊本中央信用金庫	水俣	204	1,063,801	102.8
17	熊本第一信用金庫	玉名	152	1,046,989	141.5
18	熊本第一信用金庫	上通	229	1,013,650	133.0
19	熊本第一信用金庫	健軍	167	971,099	100.3
20	熊本中央信用金庫	戸島	167	960,628	131.5

## 都銀・政府系・他

## 保証承諾累計

(単位：千円, %)

順位	金融機関名	本支店名	件数	金額	前年比
1	三菱東京UFJ銀行	熊本	14	416,000	76.1
2	みずほ銀行	熊本	5	190,000	475.0
3	商工組合中央金庫	熊本	7	172,000	35.0
4	りそな銀行	都島	1	80,000	***
4	三井住友銀行	学園前	1	80,000	***
4	商工組合中央金庫	熱田	1	80,000	***

## 保証債務残高

(単位：千円, %)

順位	金融機関名	本支店名	件数	金額	前年比
1	商工組合中央金庫	熊本	239	4,158,787	95.8
2	三菱東京UFJ銀行	熊本	92	2,449,137	104.3
3	みずほ銀行	熊本	41	666,836	79.6
4	りそな銀行	熊本	25	423,040	86.9
5	三井住友銀行	大牟田	24	370,929	77.1

## 県外地銀

## 保証承諾累計

(単位：千円, %)

順位	金融機関名	本支店名	件数	金額	前年比
1	西日本シティ銀行	八代	33	939,000	268.2
2	北九州銀行	熊本	20	686,000	364.9
3	福岡銀行	熊本	11	351,603	137.9
4	西日本シティ銀行	熊本	10	316,700	879.7
5	西日本シティ銀行	日田	1	80,000	***

## 保証債務残高

(単位：千円, %)

順位	金融機関名	本支店名	件数	金額	前年比
1	福岡銀行	熊本	90	1,718,481	103.0
2	北九州銀行	熊本	70	1,639,774	157.2
3	西日本シティ銀行	八代	90	1,380,522	161.0
4	西日本シティ銀行	熊本	64	1,114,831	99.6
5	西日本シティ銀行	大牟田	20	185,591	115.2

## 県外第二地銀

## 保証承諾累計

(単位：千円, %)

順位	金融機関名	本支店名	件数	金額	前年比
1	南日本銀行	熊本	15	363,960	175.0
2	南日本銀行	玉名	15	133,800	255.8
3	南日本銀行	八代	9	92,000	107.2
4	南日本銀行	人吉	7	87,800	125.2
5	長崎銀行	八代	8	49,500	110.0

## 保証債務残高

(単位：千円, %)

順位	金融機関名	本支店名	件数	金額	前年比
1	南日本銀行	熊本	96	1,157,742	107.6
2	南日本銀行	八代	78	896,723	111.2
3	南日本銀行	人吉	70	624,892	111.3
4	南日本銀行	玉名	82	373,084	117.0
5	長崎銀行	熊本	50	266,616	94.9

# 各種制度金融機関別保証承諾状況

	認定支援機関と連携する保証制度				金融機関との協調融資を前提とする保証制度			
	経営力強化保証制度 (県チャレンジサポート資金含む)				くまもと連携支援保証制度			
	当月		当期中		当月		当期中	
	件数	金額	件数	金額	件数	金額	件数	金額
肥 後 銀 行	1	4,000	15	263,800	3	65,400	6	106,500
熊 本 銀 行	1	30,000	3	45,300	0	0	4	85,200
熊 本 信 用 金 庫	0	0	9	87,744	0	0	1	2,500
熊 本 第 一 信 用 金 庫	0	0	7	142,190	0	0	2	56,000
熊 本 中 央 信 用 金 庫	3	34,200	9	90,900	0	0	1	4,000
天 草 信 用 金 庫	0	0	0	0	0	0	4	100,500
熊 本 県 信 用 組 合	0	0	3	62,500	0	0	2	14,000
三 井 住 友 銀 行	0	0	0	0	0	0	0	0
三 菱 東 京 U F J 銀 行	0	0	0	0	0	0	0	0
西 日 本 シ テ ィ 銀 行	1	61,000	1	61,000	0	0	0	0
南 日 本 銀 行	0	0	1	16,000	0	0	0	0
商 工 組 合 中 央 金 庫	0	0	1	40,000	0	0	0	0
合 計	6	129,200	49	809,434	3	65,400	20	368,700

## 「経営力強化保証制度」・「熊本県チャレンジサポート中小企業経営力強化支援資金」

金融機関が認定支援機関と連携して中小企業者の事業計画の策定支援や継続的な経営支援を行い、中小企業者の経営力の強化を図ることを目的とした保証制度です。

## 「くまもと連携支援保証制度」

協会と金融機関が連携して、新たな資金を供給することに加え、ゆとりのある返済期間により資金繰りの改善を図るとともに、継続した期中支援を行う保証制度です。

(金額単位：千円)

税理士と連携する保証制度								事業再生を進める保証制度			
税理士連携特別保証制度				税理士推薦保証制度				経営改善サポート保証 (事業再生計画実施関連保証)			
当月		当期中		当月		当期中		当月		当期中	
件数	金額	件数	金額	件数	金額	件数	金額	件数	金額	件数	金額
44	706,000	104	1,603,000	3	15,000	16	76,000	2	42,000	13	547,044
28	368,500	78	1,058,500	0	0	14	58,500	1	7,500	2	75,000
4	14,300	19	150,800	1	5,000	22	101,000	0	0	0	0
12	175,500	43	513,000	0	0	39	176,350	1	20,800	7	180,420
5	65,500	37	446,000	1	5,000	10	38,900	1	33,650	2	36,150
1	30,000	2	50,000	0	0	0	0	1	10,000	1	10,000
2	15,000	3	35,000	0	0	1	5,000	0	0	1	13,500
0	0	2	40,000	0	0	0	0	0	0	0	0
3	90,000	3	90,000	0	0	0	0	0	0	0	0
0	0	1	10,000	0	0	1	5,000	2	67,000	2	67,000
0	0	1	7,000	0	0	1	5,000	0	0	0	0
0	0	0	0	0	0	0	0	0	0	0	0
99	1,464,800	293	4,003,300	5	25,000	104	465,750	8	180,950	28	929,114

### 「税理士連携特別保証制度」

協会、金融機関ならびに顧問税理士等が連携して、中小企業者に疑似資本的な資金を供給するとともに、経営状況の把握に努め継続的な経営支援に取り組むことを目的とする保証制度です。

### 「税理士推薦保証制度」

顧問税理士等が月次管理行っている中小企業者の資金需要に対し、協会と金融機関に推薦することによりスピーディに保証および融資対応を行う保証制度です

### 「経営改善サポート保証実績(事業再生計画実施関連保証)」

事業計画に従って、事業再生を進め、金融機関に対して計画の実行及び進捗の報告をしていただける中小企業者を対象としている保証制度です。

# 震災関係保証状況

震災関係保証状況では、「平成 28 年熊本地震」の発生以降の震災に関する保証承諾、条件変更承諾状況について、各項目別に掲載しています。

## 1. 保証承諾状況

### (1) 資金用途別保証承諾状況

(金額単位：百万円)

	全体		運転		設備		運転・設備	
	件数	金額	金額	構成比	金額	構成比	金額	構成比
4月	62	677	677	100.0%	0	0.0%	0	0.0%
5月	1,005	11,748	11,010	93.7%	253	2.2%	485	4.1%
6月	1,774	29,869	27,208	91.1%	1,322	4.4%	1,340	4.5%
7月	1,543	24,360	22,255	91.4%	1,017	4.2%	1,089	4.5%
8月	1,013	14,165	12,285	86.7%	1,132	8.0%	748	5.3%
累計	5,397	80,819	73,434	90.9%	3,723	4.6%	3,662	4.5%

### (2) 金融機関別保証状況

(金額単位：百万円)

金融機関別	保証承諾						保証債務残高		
	当月中			当期中			当月末保証債務残高		
	件数	金額	構成比	件数	金額	構成比	件数	金額	構成比
肥後銀行	436	6,685	47.2%	2,122	35,333	43.7%	1,907	31,469	44.0%
熊本銀行	296	4,951	35.0%	1,511	28,619	35.4%	1,324	25,122	35.1%
熊本信用金庫	74	489	3.5%	494	4,083	5.1%	448	3,664	5.1%
熊本第一信用金庫	126	1,008	7.1%	738	5,905	7.3%	681	5,380	7.5%
熊本中央信用金庫	30	241	1.7%	243	2,196	2.7%	206	1,837	2.6%
天草信用金庫	11	78	0.6%	82	756	0.9%	79	722	1.0%
商工組合中央金庫	0	0	0.0%	6	200	0.2%	6	199	0.3%
熊本県信用組合	10	60	0.4%	82	601	0.7%	79	579	0.8%
その他金融機関計	30	653	4.6%	119	3,128	3.9%	98	2,624	3.7%
合計	1,013	14,165	100.0%	5,397	80,819	100.0%	4,828	71,596	100.0%

### (3) 制度別保証状況

(金額単位：百万円)

制度別	保証承諾						保証債務残高		
	当月中			当期中			当月末保証債務残高		
	件数	金額	構成比	件数	金額	構成比	件数	金額	構成比
災激甚	2	20	0.1%	21	307	0.4%	19	285	0.4%
県円滑災激甚	68	1,267	8.9%	269	5,984	7.4%	231	5,231	7.3%
災害保険特例計	70	1,287	9.1%	290	6,291	7.8%	250	5,516	7.7%
安定関連	12	182	1.3%	124	3,222	4.0%	117	3,044	4.3%
県円滑震SN4	710	11,632	82.1%	3,360	60,396	74.7%	3,056	54,319	75.9%
経営向上SN	0	0	0.0%	1	5	0.0%	1	5	0.0%
SN4号特例計	722	11,815	83.4%	3,485	63,623	78.7%	3,174	57,368	80.1%
震災支援短期	18	195	1.4%	621	5,835	7.2%	477	4,201	5.9%
おうえん震災	125	392	2.8%	484	1,744	2.2%	447	1,593	2.2%
熊安特3	69	359	2.5%	441	2,697	3.3%	418	2,516	3.5%
その他	9	118	0.8%	76	629	0.8%	62	402	0.6%
その他計	203	869	6.1%	1,001	5,070	6.3%	927	4,511	6.3%
合計	1,013	14,165	100.0%	5,397	80,819	100.0%	4,828	71,596	100.0%



## (4) 業種別保証状況

(金額単位：百万円)

業種別	保証承諾						保証債務残高		
	当月中			当期中			当月末保証債務残高		
	件数	金額	構成比	件数	金額	構成比	件数	金額	構成比
製造業	108	1,971	13.9%	604	10,818	13.4%	553	9,774	13.7%
建設業	266	3,829	27.0%	1,295	21,124	26.1%	1,164	19,003	26.5%
卸売業	119	2,403	17.0%	657	13,027	16.1%	587	11,457	16.0%
小売業	138	1,759	12.4%	825	11,578	14.3%	733	10,157	14.2%
飲食店	65	299	2.1%	537	3,667	4.5%	498	3,390	4.7%
サービス業	231	2,717	19.2%	1,067	14,069	17.4%	932	12,086	16.9%
宿泊業	12	198	1.4%	87	1,737	2.1%	77	1,590	2.2%
不動産業	56	549	3.9%	239	2,798	3.5%	200	2,371	3.3%
その他計	30	638	4.5%	173	3,739	4.6%	161	3,358	4.7%
合計	1,013	14,165	100.0%	5,397	80,819	100.0%	4,828	71,596	100.0%

## 2. 条件変更承諾状況

(金額単位：百万円)

	条件変更	
	件数	金額
4月	130	1,174
5月	989	7,883
6月	455	4,216
7月	237	3,194
8月	143	1,529
累計	1,954	17,996

## ● 統計資料をご覧いただくに当たってのご注意 ●

- ◎本誌における保証債務残高は、月末までに当協会に到達する当該月分の償還、貸付実行および根保証期間確定報告を反映した実績を表示しています。
- ◎単位以下の数値は項目ごとに四捨五入しておりますので、各項目の合計値が合計欄の額に合致しない場合があります。
- ◎前年比の「\*\*\*」は、対比する前年の件数・金額が「0(ゼロ)」の場合に表示しています。
- ◎統計資料の「主要数値」における保証利用度の算出基礎となる県内中小企業者数は、52,730企業（中小企業白書2016年版「2表 都道府県別企業数、常用雇用者・従業員数(民営、非一次産業、2014年)(1)企業数」より)です。

# 事業再建を目指す企業を後押し

平成28年8月23日(火)、当協会大会議室において「震災関連保証制度・補助金説明会および経営相談会」を開催しました。

この説明会・経営相談会は、当協会をご利用いただいている県内中小企業・小規模事業者を対象に、震災からの復興を後押しすることを目的として開催しました。

## 説明会内容

1. 復興に向けた保証制度や資金繰り支援の概要
2. 当協会が行う専門家派遣サービスの概要
3. 熊本県中小企業等グループ施設等復旧整備補助事業（グループ補助金）、被災地域販路開拓支援事業（小規模事業者持続化補助金）の概要と特徴

また、説明会終了後は希望されるお客様に対して、当協会職員による経営相談会も実施しました。

新規融資や既存借入の条件変更などの金融支援の要望があったお客様については、ニーズに合った保証制度を提案するとともに、協会から窓口金融機関に連絡し、お客様がスムーズに申込できるよう対応しました。

当協会では、再建を目指すされる中小企業・小規模事業者の様々な経営課題を解決するため、今後も説明会・経営相談会を開催し、よりよい経営支援を提供できるよう努めて参ります。

## グループ補助金のつなぎ資金に県制度が対応

今般、熊本県中小企業融資保証制度実施要領を改正し、金融円滑化特別資金の保証対象者に、「熊本県中小企業等グループ施設等復旧整備補助事業（グループ補助金）の交付決定を受け、補助対象として認められた施設、設備の復旧を行う中小企業・小規模事業者」を追加しました。

短期の期間設定が可能で、グループ補助金交付までのつなぎ融資にも対応しておりますので、是非ご活用ください。

なお、改正後の制度要綱および新旧対照表につきましては、当協会のホームページにてご確認いただきます様よろしくお願いたします。

# 信用保証料率一覧表（主要制度抜粋）

（単位：年率、％）

制度名	責任共有	第1区分	第2区分	第3区分	第4区分	第5区分	第6区分	第7区分	第8区分	第9区分	割引(注3)
普通保証	対象	1.90	1.75	1.55	1.35	1.15	1.00	0.80	0.60	0.45	①②
小口等細企業保証制度（予約保証除く。）（注1）（注2）	対象外	2.20	2.00	1.80	1.60	1.35	1.10	0.90	0.70	0.50	②③
小口等細企業保証制度（予約保証）	対象外	-	2.20	2.00	1.80	1.60	1.35	1.10	0.90	0.70	
当座貸越（貸付専用型）根保証制度	対象										
事業者カードローン当座貸越根保証制度	対象	1.62	1.49	1.32	1.15	0.98	0.85	0.68	0.51	0.39	①②
手形・電子記録債権割引根保証制度	対象										
長期経営資金保証制度	対象										
短期資金保証制度	対象	1.90	1.75	1.55	1.35	1.15	1.00	0.80	0.60	0.45	②③
中小企業特定社債保証制度	対象										①②
特定信用状関連保証制度（LC保証）	対象										
流動資産担保融資保証制度	対象					0.68					
東日本大震災復興緊急保証制度	対象外					0.80					
経営安定関連（セーフティネット）保証制度（SN 1～6）	対象外					0.85					
〃（SN 1～6以外）（注4）	対象					0.72					③
創業関連保証制度	対象外										
再挑戦支援保証制度（再チャレ保証）	対象外					0.90					
創業等関連保証制度	対象外										
地域産業資源活用事業関連保証制度	対象					0.77					
〃（流動資産担保保険）	対象					0.68					②③
〃（新事業開拓保険）	対象					0.98					
農商工等連携事業関連保証制度	対象					0.77					③
〃（流動資産担保保険）	対象					0.68					
〃（新事業開拓保険）	対象					0.98					②③
農商工等連携支援事業関連保証制度	対象					0.98					
くまもとグリーン保証制度	対象	1.70	1.55	1.35	1.15	0.95	0.80	0.60	0.40	0.25	①
〃（エネルギー対策保険）	対象					0.98					②③
経営承継関連保証制度	対象	1.90	1.75	1.55	1.35	1.15	1.00	0.80	0.60	0.45	①②
予約保証制度	対象	-	1.90	1.75	1.55	1.35	1.15	1.00	0.80	0.60	
経営力強化保証制度	対象外	2.00	1.80	1.60	1.35	1.10	0.90	0.70	0.50	0.50	②③
〃（責任共有）	対象	1.75	1.55	1.35	1.15	1.00	0.80	0.60	0.45	0.45	①②
税理士連携特別保証制度（税理士連携）	対象	1.90	1.75	1.55	1.35	1.15	1.00	0.80	0.60	0.45	①②
〃（税理士認定）	対象	1.80	1.65	1.45	1.25	1.05	0.90	0.70	0.50	0.35	①②
事業再生計画実施関連保証制度	対象外					1.00					
事業再生計画実施関連保証制度（責任共有制度）	対象					0.80					③
事業再生計画実施関連保証制度（特別小口保険）	対象外					0.75					
経営者保証ガイドライン対応保証制度	対象	1.90	1.75	1.55	1.35	1.15	1.00	0.80	0.60	0.45	①②
返済原資特定手形貸付根保証制度	対象	1.90	1.75	1.55	1.35	1.15	1.00	0.80	0.60	0.45	①②
経営力向上関連保証制度	対象					0.77					③
熊本県小規模事業者おうえん資金融資保証制度（注1）（注7）	対象外	1.35	1.15	0.95	0.75	0.50	0.50	0.50	0.50	0.50	②③
熊本県小規模事業者おうえん資金融資保証制度※平成28年熊本地震に係るもの	対象外					0.00					-
熊本県金融円滑化特別資金融資保証制度（SNおよび震災緊急以外）	対象	1.30	1.25	1.15	1.10	1.05	1.00	0.80	0.60	0.45	①②
〃（SN1～3、5～6）	対象外					0.75					③
〃（SN4）	対象外					0.50					
〃（SN4）※平成28年熊本地震に係るもの	対象外					0.00					-
〃（SN7・8）	対象					0.62					③
〃（震災緊急）	対象外					0.50					
〃（災害保証）※平成28年熊本地震に係るもの	対象外					0.00					-
熊本県創業者支援資金融資保証制度（創業関連）（注5）	対象外					0.35					③
〃（再挑戦支援）	対象外										
熊本県新事業展開支援資金融資保証制度	対象	1.90	1.75	1.55	1.35	1.15	1.00	0.80	0.60	0.45	①②
熊本県経営革新等支援資金融資保証（経営革新（地域産業資源）（農商工等）（※Ⅰ）	対象					0.77					③
〃（農商工等支援事業）（※Ⅱ）	対象					0.98					②③
〃（※Ⅰ※Ⅱを除く）	対象	1.70	1.55	1.35	1.15	0.95	0.80	0.60	0.40	0.25	
熊本県産業活性化資金融資保証制度	対象										①②
熊本県中小企業短期融資保証制度	対象	1.90	1.75	1.55	1.35	1.15	1.00	0.80	0.60	0.45	
チャレンジサポート資金	対象外	1.40	1.35	1.10	0.90	0.70	0.70	0.70	0.50	0.50	②③
チャレンジサポート資金（責任共有）	対象	1.35	1.10	0.90	0.70	0.50	0.50	0.50	0.45	0.45	①②
熊本県事業承継者おうえん資金	対象					0.50				0.45	①②
市町村特別小口資金保証制度	対象	1.25	1.20	1.15	1.10	1.05	1.00	0.80	0.60	0.45	①②
熊本市中企業経営向上小口資金融資保証制度（注1）（注2）	対象外	2.20	2.00	1.80	1.60	1.35	1.10	0.90	0.70	0.50	②③
中小企業経営安定資金保証制度	対象										
熊本市中企業経営安定特別資金融資保証制度	対象	1.70	1.55	1.35	1.15	0.95	0.80	0.60	0.40	0.25	①②
中小企業開業・転業資金融資保証制度	対象										
熊本市中企業短期資金融資保証制度	対象										
熊本市中企業創業サポート資金融資保証制度（注6）	対象外					0.70					③
〃（転業多角化）	対象	1.70	1.55	1.35	1.15	0.95	0.80	0.60	0.40	0.25	①②

（注1） 次の場合、信用保証料率は下記の料率が適用されます（この場合、割引は③のみとなります）。

（1）セーフティネット認定利用の場合、一律年0.85％。

（2）地域産業資源活用および農商工連携認定利用の場合、一律年0.90％。

（注2） 無担保・無保証人枠を利用した場合は、一律年0.75％となります（この場合、③のみとなります）。また、責任共有については対象外となります。

（注3） 信用保証料率の割引適用の各要件は次のとおりです。要件を満たす場合、表示料率からそれぞれ0.1％の割引を適用します。

①財務諸表について「中小企業会計に関する基本要領」の適用を確認できる場合、または、会計参与を設置していることを登記により確認できる場合。

②担保の提供がある場合。

③会計参与を設置していることを登記により確認できる場合。

特定非営利活動法人（NPO法人）利用の場合は、年0.63％。

（注4） 保証協会の指定する専門家派遣事業を利用する場合の料率は、年0.25％。

（注5） 保証協会の指定する専門家派遣事業を利用する場合の料率は、年0.60％。

（注7） 平成29年3月31日まで保証承諾するものについては、表記の料率から0.10％引下げます。

※記載の信用保証料率は、貸付金額に対する料率です。

※信用保証料率については、次のいずれかに該当する方等は、基準料率（第5区分）が適用されます。ただし経営力強化保証制度およびチャレンジサポート資金については第4区分が適用されます。

1. 個人事業者で、貸借対照表を作成していない方。
2. 法人または個人事業者で、事業開始後、最初の決算期が未到来である方。

上記に記載の無い制度の信用保証料率については、お問い合わせください。

# 中小企業の皆様の課題解決!

## 業績アップにつながる

### 専門家による改善策をご提案

# 無料

#### 専門家派遣のご案内

当協会と提携して中小企業の経営支援に取り組む専門家が、  
中小企業の皆様の事業所に伺い、専門的な企業診断や事業の改善・発展のための  
アドバイス・提案を行います。

#### こんなことでお困りの方

- 売上げ減少により、資金繰りに困っている
- 売上アップのための事業展開を考えたい
- 業界内の価格競争の激化に対して対応策を考えたい
- 収入の変動幅が大きく、効率化を図りたい

#### 専門家派遣による成果(実績)

経営改善

収益力の向上

販路の拡大

営業の効率化

事業計画の  
再作成

※事業計画策定については、一部費用負担が発生する場合があります。

#### 派遣する専門家

資格者	支援内容例
中小企業診断士	➡ 経営改善、事業計画、創業計画策定
税理士	➡ 資金繰り改善、税務、事業再生
社会保険労務士	➡ 就業規則制定、社会保険関係
弁護士	➡ 契約締結、売掛金回収、相続関係
司法書士	➡ 不動産登記関係

#### 専門家への謝金等は当協会が負担します

本事業は、国の信用保証協会中小企業・小規模事業者  
経営支援強化促進補助事業により実施しています

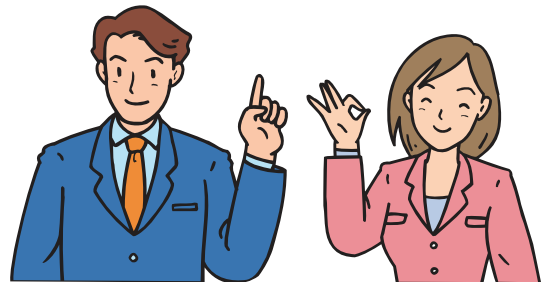

お気軽にご相談ください お問い合わせ先



## 熊本県信用保証協会

www.kumamoto-cgc.or.jp/ 熊本県信用保証協会 検索

[本所経営支援部] 〒860-8551 熊本市中央区南熊本4丁目1番1号  
[八代支所] 〒866-0842 八代市若草町10番地6  
[天草支所] 〒863-0013 天草市今釜新町3561番地

TEL:096-375-2000 FAX:096-375-2015  
TEL:0965-33-2579 FAX:0965-33-8749  
TEL:0969-23-2015 FAX:0969-23-1175